

DATOS DE LOS REGISTROS DEL  
SERVICIO PÚBLICO DE EMPLEO ESTATAL

---

**DEMANDANTES DE  
EMPLEO, PARO,  
CONTRATOS Y  
PRESTACIONES POR  
DESEMPLEO**

**AGOSTO**  
**2014**





## **CONTENIDO**

	Pág.
PARO REGISTRADO	5
CONTRATOS	11
ANEXO 1 Demandantes de Empleo y Paro Registrado	17
ANEXO 2 Contratos Registrados	43
PRESTACIONES	59

**PARO REGISTRADO**

El número de desempleados registrados en las Oficinas de los Servicios Públicos de Empleo, al finalizar el mes de agosto, ha subido 8.070 personas en relación con el mes anterior. En valores relativos, el incremento del paro es de un 0,18%. De esta forma, el paro registrado se ha situado en 4.427.930.

En agosto de 2013 el desempleo bajó en 31 parados respecto al mes anterior. Por otra parte, respecto a agosto de 2013 el paro se ha reducido en 270.853 personas (-5,76%).

En términos desestacionalizados, el paro registrado baja en 11.091 personas. Para realizar la estimación se han utilizado los mismos coeficientes que en la publicación técnica "Síntesis de Indicadores Económicos" del Ministerio de Economía y Competitividad.

### EVOLUCIÓN DEL PARO REGISTRADO

2010 - 2014

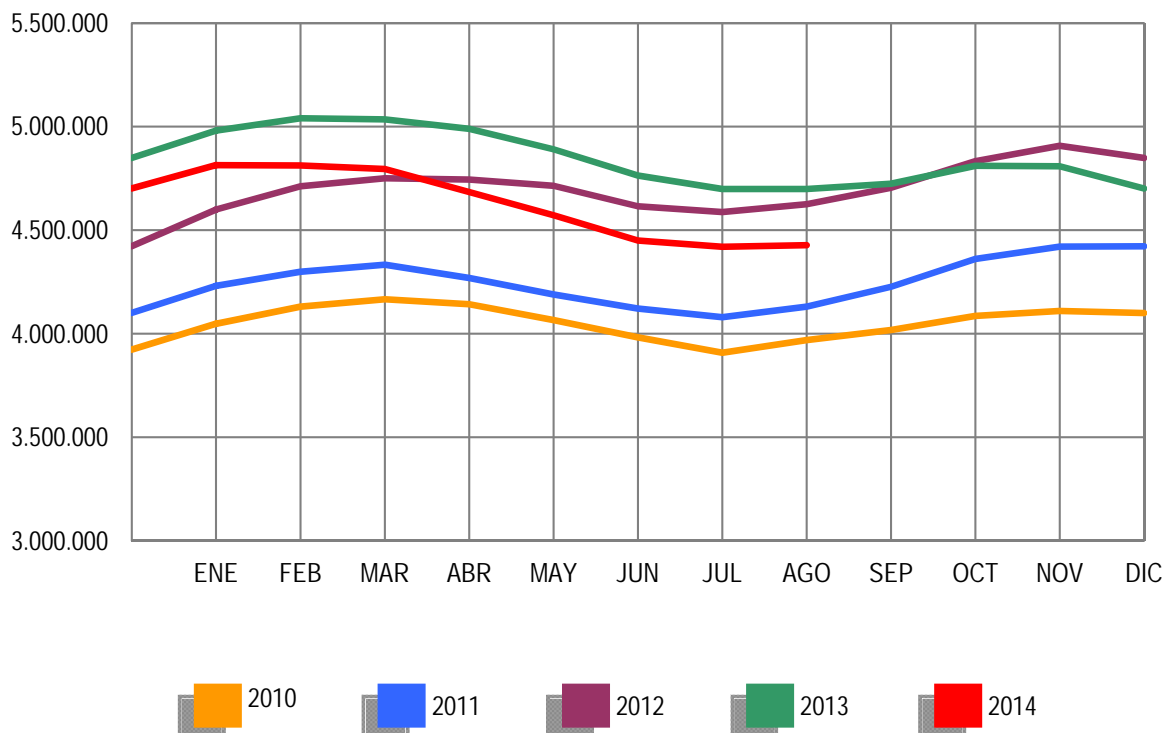

Por sectores económicos, el paro registrado presenta las siguientes variaciones respecto a julio: En Agricultura se reduce en 6.894 (-3,12%); en Industria sube en 5.780 (1,27%); en Construcción se incrementa en 162 (0,03%); en Servicios sube en 15.161 (0,54%). Por último, el colectivo Sin Empleo Anterior se reduce en 6.139 personas (-1,60%).

### PARO REGISTRADO POR SECTORES

#### COMPARACIÓN CON EL MES ANTERIOR

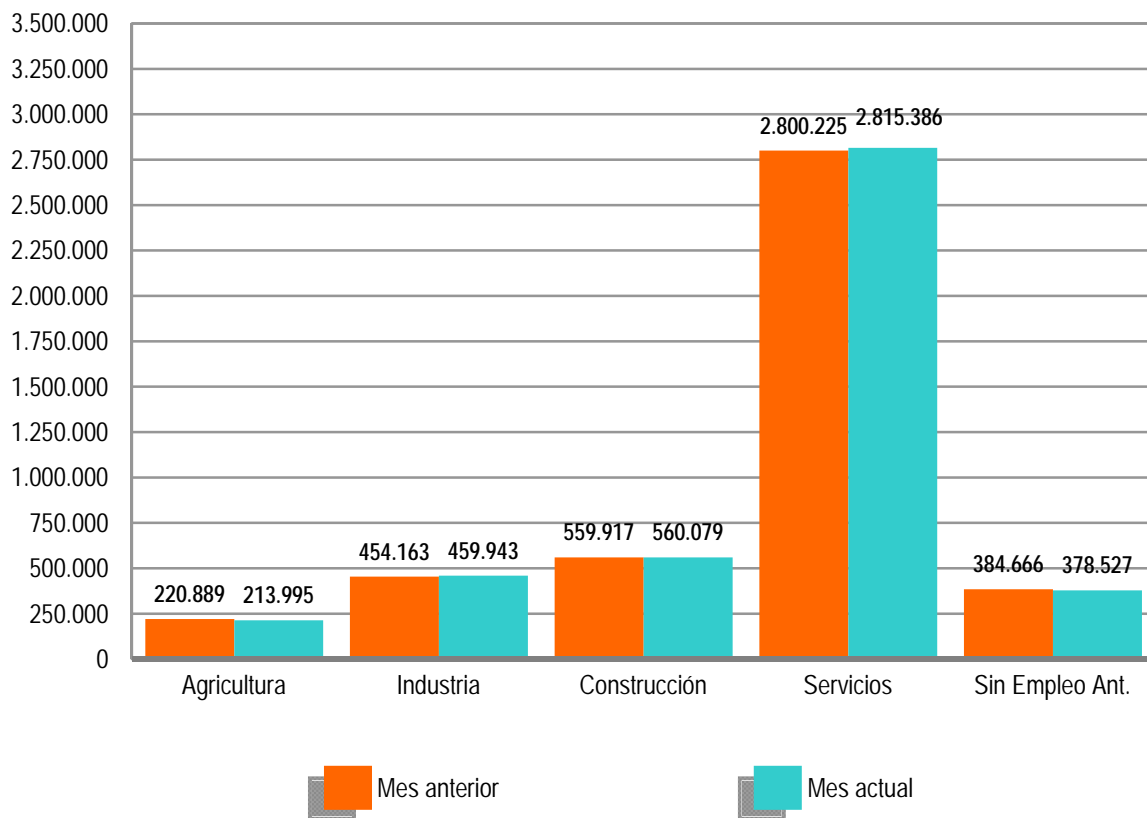

El desempleo masculino se sitúa en 2.099.835 al subir 5.513 (0,26%) y el femenino en 2.328.095, al incrementarse en 2.557 (0,11%) en relación al mes de julio. Si lo comparamos con agosto de 2013, el paro masculino baja en 189.058 (-8,26%) personas y el femenino se reduce en 81.795 (-3,39%).

Por su parte, el desempleo de los jóvenes menores de 25 años se reduce en agosto en 5.144 personas (-1,31%) respecto al mes anterior mientras el paro de 25 y más años sube en 13.214 (0,33%).

El paro registrado baja en 8 Comunidades Autónomas, encabezadas por Galicia (-3.340), Castilla y León (-2.699) y Canarias (-1.754). Sube, por contra, en 9, encabezadas por la Comunidad Valenciana (7.372) y Cataluña (3.385).

En cuanto a las provincias, el desempleo registrado se reduce en 29, entre las que destacan: Cádiz (-2.600), A Coruña (-1.430) y Málaga (-1.305). Por el contrario, sube en 23, encabezadas por Valencia (3.806) y Alicante (3.344).

### PARO REGISTRADO POR SEXO Y EDAD

AGOSTO 2014

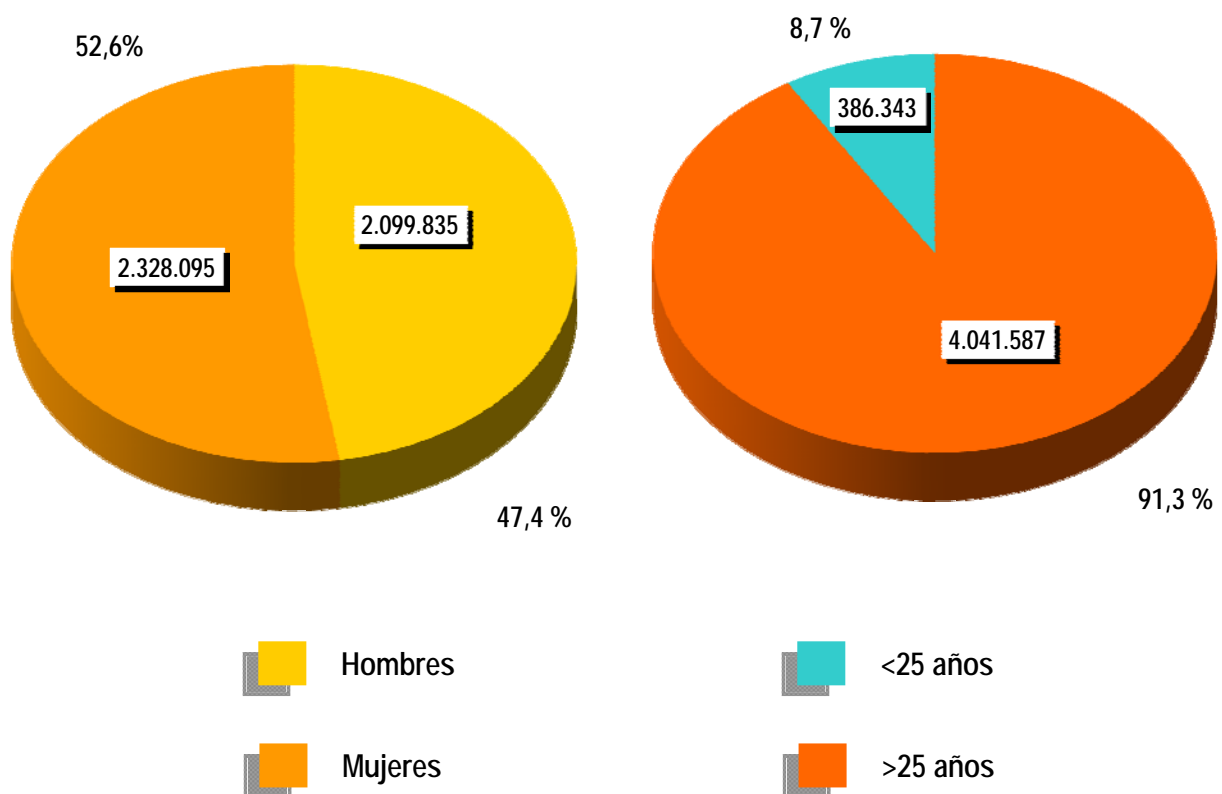



**CONTRATOS**

**NOTA PREVIA**

**Nueva metodología en la estadística de contratos**

Desde enero de 2007 se inicia una nueva clasificación de los contratos indefinidos.

Los contratos indefinidos ordinarios no acogidos a fomento de la contratación indefinida incluyen, desde enero de 2007, tanto los bonificados como los no bonificados.

(\*) Ley 12/2001, de medidas urgentes de reforma del mercado de trabajo para el incremento del empleo y la mejora de la calidad



El número de contratos registrados durante el mes de agosto ha sido de 1.135.109. Supone una subida de 91.943 (8,81%) sobre el mismo mes del año 2013. Por su parte, la contratación acumulada en los primeros ocho meses de 2014 ha alcanzado la cifra de 10.621.080, lo que supone 1.335.627 contratos más (14,38%) que en igual periodo del año anterior.

En agosto de 2014 se han registrado 72.955 contratos de trabajo de carácter indefinido. Representan el 6,43% de todos los contratos. Supone un incremento de 10.501 (16,81%) sobre igual mes del año anterior. En magnitudes acumuladas, se han realizado 845.491 contratos hasta agosto de 2014. Representa un incremento de 114.884 (15,72%) sobre el mismo periodo del año 2013.

### EVOLUCIÓN MENSUAL DE LOS CONTRATOS REGISTRADOS

2013 - 2014

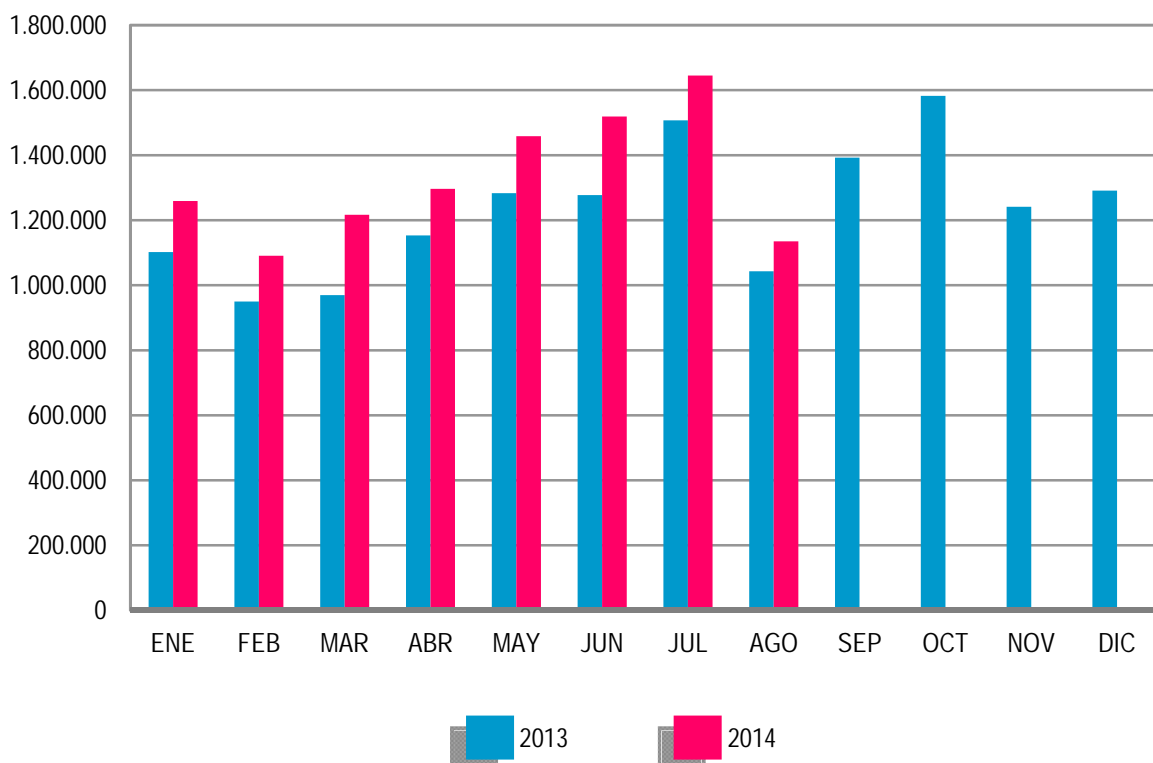

Los contratos indefinidos del mes de agosto se dividen, en cuanto a la duración de su jornada, en 43.203 a tiempo completo y 29.752 a tiempo parcial. Los primeros han tenido una subida, respecto a agosto de 2013, de 6.968 (19,23%) y los segundos se han incrementado en 3.533 (13,47%).

**EVOLUCIÓN MENSUAL DE LOS CONTRATOS INDEFINIDOS A TIEMPO COMPLETO**

2013 - 2014

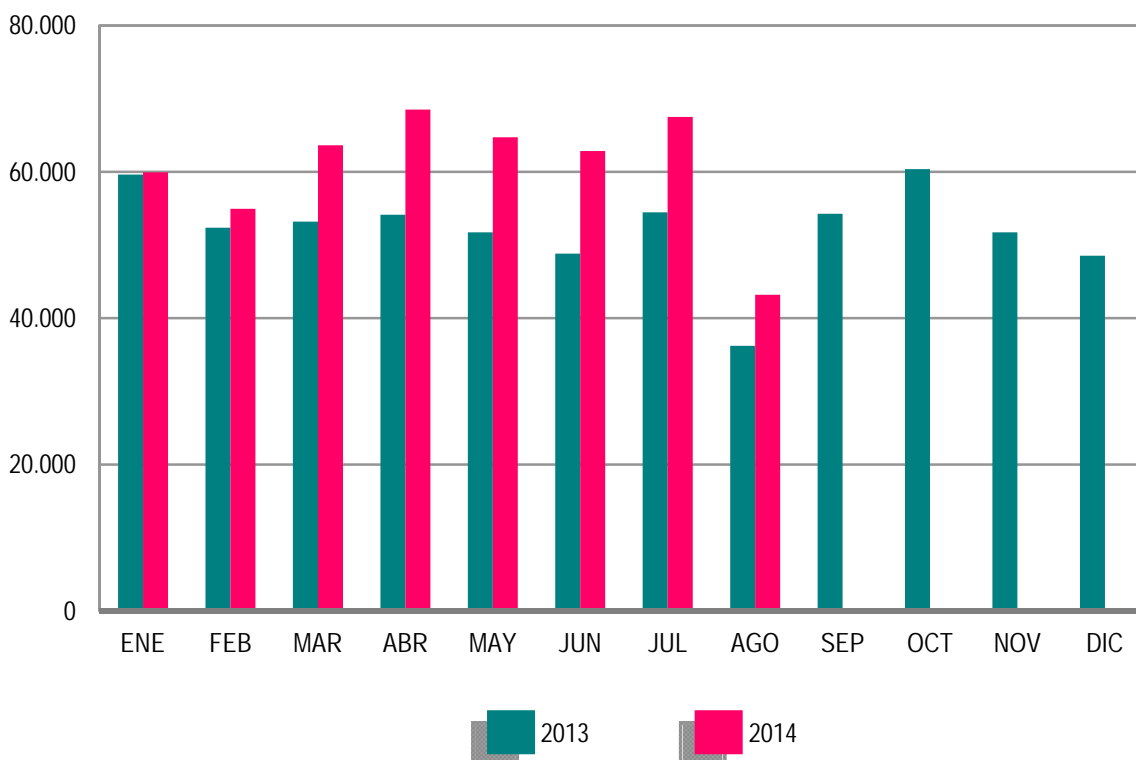

En términos acumulados, los contratos indefinidos a tiempo completo alcanzan en los ocho primeros meses de este ejercicio un total de 485.352: el 18,20% más que en igual periodo del año 2013. Los contratos indefinidos a tiempo parcial, que suponen un total de 360.139, registran un incremento del 12,55% en relación a igual periodo del año anterior.

El resto de contratos, hasta completar el total de 1.135.109 del mes de agosto de 2014, son 10.987 de carácter formativo y 1.051.167 otro tipo de contratos temporales. Dentro de este último grupo destacan: Obra o Servicio Determinado -de jornada a tiempo completo-, con 300.570 (26,48%), seguido de Eventuales por Circunstancia de la Producción -con jornada a tiempo completo-, con 290.030 (25,55%). Los contratos temporales con jornada a tiempo parcial ascienden a 372.036 (32,78%).

**EVOLUCIÓN MENSUAL DE LOS CONTRATOS INDEFINIDOS A TIEMPO PARCIAL**

2013 - 2014

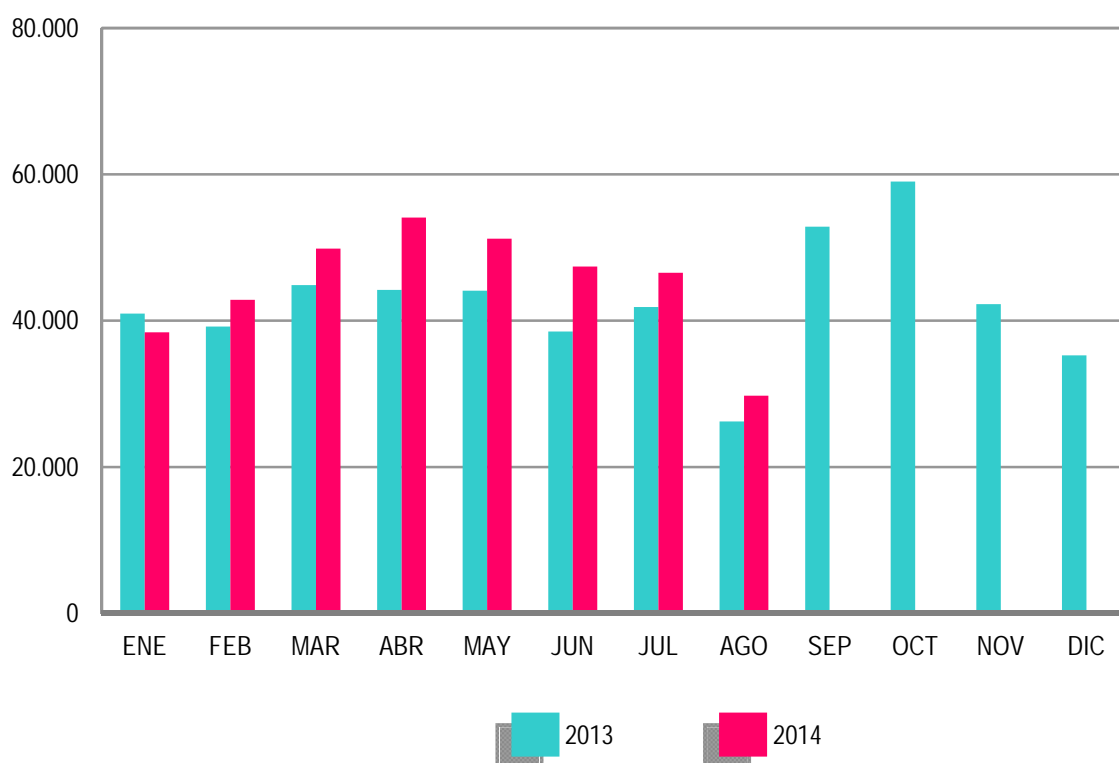

**ANEXO 1**

**DEMANDANTES DE  
EMPLEO Y PARO  
REGISTRADO**

AGOSTO 2014

**DEMANDANTES DE EMPLEO SEGÚN COLECTIVO POR SEXO, EDAD Y SECTOR DE ACTIVIDAD ECONÓMICA**

	TOTAL	OCUPADOS	CON DISP. LIMIT./ DDAN EMPL. ESPEC.*	DENOS		
				TOTAL	OTROS NO OCUPADOS /TEASS	PARADOS REGISTRADOS
TOTAL	5.891.124	919.843	214.560	4.756.721	328.791	4.427.930
SEXO:						
HOMBRES	2.743.327	379.595	122.058	2.241.674	141.839	2.099.835
MUJERES	3.147.797	540.248	92.502	2.515.047	186.952	2.328.095
MENORES DE 25 AÑOS:						
HOMBRES	272.903	25.770	7.114	240.019	38.558	201.461
MUJERES	254.164	20.803	5.815	227.546	42.664	184.882
TOTAL	527.067	46.573	12.929	467.565	81.222	386.343
MAYORES DE 25 AÑOS:						
HOMBRES	2.470.424	353.825	114.944	2.001.655	103.281	1.898.374
MUJERES	2.893.633	519.445	86.687	2.287.501	144.288	2.143.213
TOTAL	5.364.057	873.270	201.631	4.289.156	247.569	4.041.587
SECTOR:						
AGRICULTURA	494.248	175.800	12.588	305.860	91.865	213.995
INDUSTRIA	612.009	92.263	26.551	493.195	33.252	459.943
CONSTRUCCIÓN	671.379	56.520	25.617	589.242	29.163	560.079
SERVICIOS	3.637.071	587.125	129.298	2.920.648	105.262	2.815.386
SIN EMPLEO ANTERIOR	476.417	8.135	20.506	447.776	69.249	378.527

**DEMANDANTES DE EMPLEO SEGÚN COLECTIVO POR COMUNIDADES AUTÓNOMAS**

COMUNIDADES AUTÓNOMAS	TOTAL	OCUPADOS	CON DISP. LIMIT./ DDAN EMPL. ESPEC.*	DENOS		
				TOTAL	OTROS NO OCUPADOS /TEASS	PARADOS REGISTRADOS
ANDALUCIA	1.480.050	258.142	37.052	1.184.856	166.424	1.018.432
ARAGON	139.448	26.123	4.150	109.175	6.143	103.032
PRINCIPADO DE ASTURIAS	126.245	17.515	4.738	103.992	10.699	93.293
ILLES BALEARS	81.976	14.740	3.287	63.949	1.567	62.382
CANARIAS	317.091	34.213	12.064	270.814	4.146	266.668
CANTABRIA	62.869	9.809	5.346	47.714	1.855	45.859
CASTILLA-LA MANCHA	284.281	31.343	9.489	243.449	8.400	235.049
CASTILLA Y LEON	265.121	32.543	9.575	223.003	11.303	211.700
CATALUÑA	723.207	95.745	34.993	592.469	20.853	571.616
COM. VALENCIANA	688.854	116.442	22.070	550.342	18.871	531.471
EXTREMADURA	197.884	34.659	6.491	156.734	21.574	135.160
GALICIA	309.780	35.799	20.365	253.616	16.677	236.939
COM. DE MADRID	628.956	77.139	22.051	529.766	21.613	508.153
REGION DE MURCIA	189.543	37.820	6.280	145.443	3.632	141.811
COM. FORAL DE NAVARRA	62.190	11.841	2.286	48.063	1.861	46.202
PAIS VASCO	269.247	77.929	11.553	179.765	10.577	169.188
LA RIOJA	32.028	5.506	784	25.738	1.278	24.460
CEUTA	15.894	1.321	581	13.992	635	13.357
MELILLA	16.460	1.214	1.405	13.841	683	13.158
<b>TOTAL</b>	<b>5.891.124</b>	<b>919.843</b>	<b>214.560</b>	<b>4.756.721</b>	<b>328.791</b>	<b>4.427.930</b>

(\*) Son aquellos demandantes, sin empleo, que indican en su solicitud condiciones especiales de trabajo (ej: sólo a domicilio, teletrabajo, en el extranjero, etc)

AGOSTO 2014

**DEMANDANTES DE EMPLEO NO OCUPADOS (DENOS) POR SEXO, EDAD Y SECTOR DE ACTIVIDAD ECONÓMICA**

	TOTAL	VARIACIÓN			
		MENSUAL		ANUAL	
		ABSOLUTA	RELATIVA	ABSOLUTA	RELATIVA
TOTAL	4.756.721	-1.564	-0,03	-261.992	-5,22
SEXO:					
HOMBRES	2.241.674	-155	-0,01	-182.133	-7,51
MUJERES	2.515.047	-1.409	-0,06	-79.859	-3,08
MENORES DE 25 AÑOS:					
HOMBRES	240.019	-7.520	-3,04	-2.484	-1,02
MUJERES	227.546	-3.885	-1,68	-2.311	-1,01
TOTAL	467.565	-11.405	-2,38	-4.795	-1,02
MAYORES DE 25 AÑOS:					
HOMBRES	2.001.655	7.365	0,37	-179.649	-8,24
MUJERES	2.287.501	2.476	0,11	-77.548	-3,28
TOTAL	4.289.156	9.841	0,23	-257.197	-5,66
SECTOR:					
AGRICULTURA	305.860	-8.180	-2,60	5.457	1,82
INDUSTRIA	493.195	5.264	1,08	-61.403	-11,07
CONSTRUCCIÓN	589.242	-588	-0,10	-120.672	-17,00
SERVICIOS	2.920.648	11.851	0,41	-108.791	-3,59
SIN EMPLEO ANTERIOR	447.776	-9.911	-2,17	23.417	5,52

**DEMANDANTES DE EMPLEO NO OCUPADOS (DENOS) POR COMUNIDADES AUTÓNOMAS**

COMUNIDADES AUTÓNOMAS	TOTAL	VARIACIÓN			
		MENSUAL		ANUAL	
		ABSOLUTA	RELATIVA	ABSOLUTA	RELATIVA
ANDALUCIA	1.184.856	-4.320	-0,36	-20.922	-1,74
ARAGON	109.175	687	0,63	-7.091	-6,10
PRINCIPADO DE ASTURIAS	103.992	813	0,79	-6.755	-6,10
ILLES BALEARS	63.949	139	0,22	-7.213	-10,14
CANARIAS	270.814	-2.071	-0,76	-19.663	-6,77
CANTABRIA	47.714	-952	-1,96	-3.532	-6,89
CASTILLA-LA MANCHA	243.449	-1.124	-0,46	-14.035	-5,45
CASTILLA Y LEON	223.003	-3.340	-1,48	-16.563	-6,91
CATALUÑA	592.469	2.253	0,38	-40.207	-6,36
COM. VALENCIANA	550.342	6.505	1,20	-41.017	-6,94
EXTREMADURA	156.734	153	0,10	-10.212	-6,12
GALICIA	253.616	-4.191	-1,63	-20.502	-7,48
COM. DE MADRID	529.766	1.341	0,25	-35.461	-6,27
REGION DE MURCIA	145.443	2.467	1,73	-9.704	-6,25
COM. FORAL DE NAVARRA	48.063	-646	-1,33	-4.706	-8,92
PAIS VASCO	179.765	1.380	0,77	-2.101	-1,16
LA RIOJA	25.738	-403	-1,54	-2.477	-8,78
CEUTA	13.992	-73	-0,52	305	2,23
MELILLA	13.841	-182	-1,30	-136	-0,97
<b>TOTAL</b>	<b>4.756.721</b>	<b>-1.564</b>	<b>-0,03</b>	<b>-261.992</b>	<b>-5,22</b>

AGOSTO 2014

**PARO REGISTRADO POR SEXO, EDAD Y SECTOR DE ACTIVIDAD ECONÓMICA**

	TOTAL	VARIACIÓN			
		MENSUAL		ANUAL	
		ABSOLUTA	RELATIVA	ABSOLUTA	RELATIVA
TOTAL	4.427.930	8.070	0,18	-270.853	-5,76
SEXO:					
HOMBRES	2.099.835	5.513	0,26	-189.058	-8,26
MUJERES	2.328.095	2.557	0,11	-81.795	-3,39
MENORES DE 25 AÑOS:					
HOMBRES	201.461	-4.607	-2,24	-10.978	-5,17
MUJERES	184.882	-537	-0,29	-9.042	-4,66
TOTAL	386.343	-5.144	-1,31	-20.020	-4,93
MAYORES DE 25 AÑOS:					
HOMBRES	1.898.374	10.120	0,54	-178.080	-8,58
MUJERES	2.143.213	3.094	0,14	-72.753	-3,28
TOTAL	4.041.587	13.214	0,33	-250.833	-5,84
SECTOR:					
AGRICULTURA	213.995	-6.894	-3,12	18.691	9,57
INDUSTRIA	459.943	5.780	1,27	-59.328	-11,43
CONSTRUCCIÓN	560.079	162	0,03	-125.401	-18,29
SERVICIOS	2.815.386	15.161	0,54	-114.291	-3,90
SIN EMPLEO ANTERIOR	378.527	-6.139	-1,60	9.476	2,57

**PARO REGISTRADO POR COMUNIDADES AUTÓNOMAS**

COMUNIDADES AUTÓNOMAS	TOTAL	VARIACIÓN			
		MENSUAL		ANUAL	
		ABSOLUTA	RELATIVA	ABSOLUTA	RELATIVA
ANDALUCIA	1.018.432	-1.067	-0,10	-28.051	-2,68
ARAGON	103.032	879	0,86	-7.461	-6,75
PRINCIPADO DE ASTURIAS	93.293	906	0,98	-6.266	-6,29
ILLES BALEARS	62.382	259	0,42	-7.118	-10,24
CANARIAS	266.668	-1.754	-0,65	-19.413	-6,79
CANTABRIA	45.859	-871	-1,86	-3.482	-7,06
CASTILLA-LA MANCHA	235.049	-1.656	-0,70	-15.581	-6,22
CASTILLA Y LEON	211.700	-2.699	-1,26	-16.287	-7,14
CATALUÑA	571.616	3.385	0,60	-40.042	-6,55
COM. VALENCIANA	531.471	7.372	1,41	-42.015	-7,33
EXTREMADURA	135.160	881	0,66	-9.173	-6,36
GALICIA	236.939	-3.340	-1,39	-20.585	-7,99
COM. DE MADRID	508.153	2.175	0,43	-35.752	-6,57
REGION DE MURCIA	141.811	2.710	1,95	-9.341	-6,18
COM. FORAL DE NAVARRA	46.202	-545	-1,17	-4.523	-8,92
PAIS VASCO	169.188	1.795	1,07	-3.919	-2,26
LA RIOJA	24.460	-182	-0,74	-2.055	-7,75
CEUTA	13.357	-51	-0,38	321	2,46
MELILLA	13.158	-127	-0,96	-110	-0,83
<b>TOTAL</b>	<b>4.427.930</b>	<b>8.070</b>	<b>0,18</b>	<b>-270.853</b>	<b>-5,76</b>

AGOSTO 2014

**PARO REGISTRADO. VARIACIÓN MENSUAL SEGÚN SECTOR DE ACTIVIDAD ECONÓMICA \***

AGOSTO	TOTAL	AGRICULTURA	INDUSTRIA	CONSTRUCCIÓN	SERVICIOS	SIN EMPLEO ANTERIOR
2003	20.710	-1.540	9.792	13.713	8.095	-9.350
2004	35.420	-1.061	12.116	16.635	15.288	-7.558
2005	29.693	178	9.965	12.264	9.599	-2.313
2006	28.693	-848	8.235	15.332	10.689	-4.715
2007	57.958	910	10.930	22.088	28.562	-4.532
2008	103.085	1.826	15.881	38.531	46.344	503
2008*	103.085	992	16.328	40.729	46.812	-1.776
2009	84.985	-83	11.471	20.400	47.805	5.392
2010	61.083	-1.328	9.190	13.606	38.093	1.522
2011	51.185	-2.467	9.421	10.392	37.707	-3.868
2012	38.179	-1.332	6.748	2.482	42.391	-12.110
2013	-31	-2.165	3.427	-2.816	10.743	-9.220
2014	8.070	-6.894	5.780	162	15.161	-6.139

(\*) Los datos anteriores a mayo 2005 (fecha de entrada en funcionamiento del SISPE) son reconstruidos.

2008\* Los datos se han calculado adaptándolos, mediante estimación, a los sectores de actividad CNAE-09



AGOSTO 2014

**EVOLUCIÓN MENSUAL DEL PARO REGISTRADO**

	AÑO 2013			AÑO 2014		
	TOTAL	% DE VARIACIÓN		TOTAL	% DE VARIACIÓN	
		MENSUAL	ANUAL		MENSUAL	ANUAL
ENERO	4.980.778	2,72	8,28	4.814.435	2,41	-3,34
FEBRERO	5.040.222	1,19	6,96	4.812.486	-0,04	-4,52
MARZO	5.035.243	-0,10	5,99	4.795.866	-0,35	-4,75
ABRIL	4.989.193	-0,91	5,16	4.684.301	-2,33	-6,11
MAYO	4.890.928	-1,97	3,75	4.572.385	-2,39	-6,51
JUNIO	4.763.680	-2,60	3,22	4.449.701	-2,68	-6,59
JULIO	4.698.814	-1,36	2,43	4.419.860	-0,67	-5,94
AGOSTO	4.698.783	0,00	1,58	4.427.930	0,18	-5,76
SEPTIEMBRE	4.724.355	0,54	0,41			
OCTUBRE	4.811.383	1,84	-0,46			
NOVIEMBRE	4.808.908	-0,05	-2,02			
DICIEMBRE	4.701.338	-2,24	-3,04			

**EVOLUCIÓN MENSUAL DEL PARO REGISTRADO (SERIES)\***

AGOSTO	TOTAL	VARIACIONES			
		MENSUAL		ANUAL	
		ABSOLUTA	RELATIVA	ABSOLUTA	RELATIVA
2003	2.016.674	20.710	1,04	32.692	1,65
2004	2.049.638	35.420	1,76	32.964	1,63
2005	2.019.110	29.693	1,49	-30.528	-1,49
2006	1.983.677	28.693	1,47	-35.433	-1,75
2007	2.028.296	57.958	2,94	44.619	2,25
2008	2.530.001	103.085	4,25	501.705	24,74
2009	3.629.080	84.985	2,40	1.099.079	43,44
2010	3.969.661	61.083	1,56	340.581	9,38
2011	4.130.927	51.185	1,25	161.266	4,06
2012	4.625.634	38.179	0,83	494.707	11,98
2013	4.698.783	-31	0,00	73.149	1,58
2014	4.427.930	8.070	0,18	-270.853	-5,76

(\*) Los datos anteriores a mayo 2005 (fecha de entrada en funcionamiento del SISPE) son reconstruidos.

AGOSTO 2014

**PARO REGISTRADO SEGÚN SEXO Y EDAD. SERIES**

	TOTAL	HOMBRES	MUJERES	MENORES DE 25 AÑOS			RESTO EDADES		
				TOTAL	HOMBRES	MUJERES	TOTAL	HOMBRES	MUJERES
<b>AÑO 2010</b>									
ENERO	4.048.493	2.060.207	1.988.286	456.386	261.648	194.738	3.592.107	1.798.559	1.793.548
FEBRERO	4.130.625	2.100.664	2.029.961	474.683	270.709	203.974	3.655.942	1.829.955	1.825.987
MARZO	4.166.613	2.113.565	2.053.048	483.040	273.811	209.229	3.683.573	1.839.754	1.843.819
ABRIL	4.142.425	2.088.045	2.054.380	476.794	268.881	207.913	3.665.631	1.819.164	1.846.467
MAYO	4.066.202	2.037.192	2.029.010	461.422	259.230	202.192	3.604.780	1.777.962	1.826.818
JUNIO	3.982.368	1.978.301	2.004.067	435.217	245.236	189.981	3.547.151	1.733.065	1.814.086
JULIO	3.908.578	1.935.278	1.973.300	419.241	234.122	185.119	3.489.337	1.701.156	1.788.181
AGOSTO	3.969.661	1.970.343	1.999.318	421.590	233.809	187.781	3.548.071	1.736.534	1.811.537
SEPTIEMBRE	4.017.763	1.984.933	2.032.830	446.624	245.385	201.239	3.571.139	1.739.548	1.831.591
OCTUBRE	4.085.976	2.016.471	2.069.505	459.245	251.282	207.963	3.626.731	1.765.189	1.861.542
NOVIEMBRE	4.110.294	2.027.565	2.082.729	461.409	253.012	208.397	3.648.885	1.774.553	1.874.332
DICIEMBRE	4.100.073	2.053.188	2.046.885	433.774	240.459	193.315	3.666.299	1.812.729	1.853.570
<b>AÑO 2011</b>									
ENERO	4.231.003	2.105.239	2.125.764	447.866	247.331	200.535	3.783.137	1.857.908	1.925.229
FEBRERO	4.299.263	2.134.612	2.164.651	470.421	258.868	211.553	3.828.842	1.875.744	1.953.098
MARZO	4.333.669	2.150.248	2.183.421	483.251	265.810	217.441	3.850.418	1.884.438	1.965.980
ABRIL	4.269.360	2.120.471	2.148.889	467.833	257.128	210.705	3.801.527	1.863.343	1.938.184
MAYO	4.189.659	2.064.581	2.125.078	450.937	246.255	204.682	3.738.722	1.818.326	1.920.396
JUNIO	4.121.801	2.023.077	2.098.724	426.628	234.351	192.277	3.695.173	1.788.726	1.906.447
JULIO	4.079.742	2.002.522	2.077.220	418.898	228.374	190.524	3.660.844	1.774.148	1.886.696
AGOSTO	4.130.927	2.029.601	2.101.326	417.510	225.021	192.489	3.713.417	1.804.580	1.908.837
SEPTIEMBRE	4.226.744	2.071.510	2.155.234	456.546	243.520	213.026	3.770.198	1.827.990	1.942.208
OCTUBRE	4.360.926	2.147.953	2.212.973	476.748	255.154	221.594	3.884.178	1.892.799	1.991.379
NOVIEMBRE	4.420.462	2.179.563	2.240.899	486.203	260.972	225.231	3.934.259	1.918.591	2.015.668
DICIEMBRE	4.422.359	2.209.738	2.212.621	460.561	248.928	211.633	3.961.798	1.960.810	2.000.988
<b>AÑO 2012</b>									
ENERO	4.599.829	2.288.393	2.311.436	476.957	256.919	220.038	4.122.872	2.031.474	2.091.398
FEBRERO	4.712.098	2.353.264	2.358.834	501.842	270.469	231.373	4.210.256	2.082.795	2.127.461
MARZO	4.750.867	2.371.782	2.379.085	508.879	273.898	234.981	4.241.988	2.097.884	2.144.104
ABRIL	4.744.235	2.364.767	2.379.468	500.758	268.901	231.857	4.243.477	2.095.866	2.147.611
MAYO	4.714.122	2.337.116	2.377.006	490.329	261.654	228.675	4.223.793	2.075.462	2.148.331
JUNIO	4.615.269	2.284.271	2.330.998	452.991	245.037	207.954	4.162.278	2.039.234	2.123.044
JULIO	4.587.455	2.268.949	2.318.506	440.380	236.496	203.884	4.147.075	2.032.453	2.114.622
AGOSTO	4.625.634	2.291.543	2.334.091	436.320	231.606	204.714	4.189.314	2.059.937	2.129.377
SEPTIEMBRE	4.705.279	2.323.688	2.381.591	466.783	245.924	220.859	4.238.496	2.077.764	2.160.732
OCTUBRE	4.833.521	2.392.696	2.440.825	487.387	256.959	230.428	4.346.134	2.135.377	2.210.397
NOVIEMBRE	4.907.817	2.416.228	2.491.589	486.373	256.210	230.163	4.421.444	2.160.018	2.261.426
DICIEMBRE	4.848.723	2.407.907	2.440.816	456.635	241.810	214.825	4.392.088	2.166.097	2.225.991
<b>AÑO 2013</b>									
ENERO	4.980.778	2.472.830	2.507.948	463.840	245.850	217.990	4.516.938	2.226.980	2.289.958
FEBRERO	5.040.222	2.503.626	2.536.596	479.866	254.399	225.467	4.560.356	2.249.227	2.311.129
MARZO	5.035.243	2.506.091	2.529.152	479.712	254.991	224.721	4.555.531	2.251.100	2.304.431
ABRIL	4.989.193	2.466.643	2.522.550	474.747	250.821	223.926	4.514.446	2.215.822	2.298.624
MAYO	4.890.928	2.405.493	2.485.435	458.012	241.238	216.774	4.432.916	2.164.255	2.268.661
JUNIO	4.763.680	2.332.609	2.431.071	424.051	226.400	197.651	4.339.629	2.106.209	2.233.420
JULIO	4.698.814	2.287.664	2.411.150	415.562	219.774	195.788	4.283.252	2.067.890	2.215.362
AGOSTO	4.698.783	2.288.893	2.409.890	406.363	212.439	193.924	4.292.420	2.076.454	2.215.966
SEPTIEMBRE	4.724.355	2.287.603	2.436.752	434.953	225.401	209.552	4.289.402	2.062.202	2.227.200
OCTUBRE	4.811.383	2.332.743	2.478.640	451.096	234.569	216.527	4.360.287	2.098.174	2.262.113
NOVIEMBRE	4.808.908	2.329.208	2.479.700	452.326	236.546	215.780	4.356.582	2.092.662	2.263.920
DICIEMBRE	4.701.338	2.294.712	2.406.626	412.584	216.484	196.100	4.288.754	2.078.228	2.210.526
<b>AÑO 2014</b>									
ENERO	4.814.435	2.337.410	2.477.025	429.087	224.264	204.823	4.385.348	2.113.146	2.272.202
FEBRERO	4.812.486	2.334.622	2.477.864	428.707	225.293	203.414	4.383.779	2.109.329	2.274.450
MARZO	4.795.866	2.320.687	2.475.179	431.685	227.071	204.614	4.364.181	2.093.616	2.270.565
ABRIL	4.684.301	2.262.612	2.421.689	415.977	218.511	197.466	4.268.324	2.044.101	2.224.223
MAYO	4.572.385	2.188.342	2.384.043	407.675	212.940	194.735	4.164.710	1.975.402	2.189.308
JUNIO	4.449.701	2.117.045	2.332.656	385.009	203.141	181.868	4.064.692	1.913.904	2.150.788
JULIO	4.419.860	2.094.322	2.325.538	391.487	206.068	185.419	4.028.373	1.888.254	2.140.119
AGOSTO	4.427.930	2.099.835	2.328.095	386.343	201.461	184.882	4.041.587	1.898.374	2.143.213
SEPTIEMBRE									
OCTUBRE									
NOVIEMBRE									
DICIEMBRE									

VARIACIÓN ANUAL DEL PARO REGISTRADO SEGÚN SEXO Y EDAD. SERIES

	TOTAL	HOMBRES	MUJERES	MENORES DE 25 AÑOS			RESTO EDADES		
				TOTAL	HOMBRES	MUJERES	TOTAL	HOMBRES	MUJERES
<b>AÑO 2010</b>									
ENERO	21,66	23,13	20,17	10,01	6,85	14,57	23,31	25,92	20,81
FEBRERO	18,63	19,63	17,62	7,27	4,29	11,51	20,29	22,29	18,34
MARZO	15,57	16,06	15,06	4,25	1,17	8,58	17,23	18,65	15,85
ABRIL	13,65	13,25	14,06	3,35	-0,10	8,18	15,14	15,53	14,77
MAYO	12,32	11,83	12,81	3,13	-0,50	8,19	13,62	13,89	13,35
JUNIO	11,71	10,94	12,48	3,28	-0,62	8,78	12,84	12,80	12,88
JULIO	10,28	9,37	11,20	2,36	-1,43	7,59	11,32	11,04	11,59
AGOSTO	9,38	8,42	10,36	1,88	-1,56	6,52	10,35	9,91	10,77
SEPTIEMBRE	8,31	7,21	9,40	0,45	-2,61	4,46	9,38	8,76	9,98
OCTUBRE	7,29	5,88	8,70	-0,48	-3,67	3,67	8,36	7,39	9,30
NOVIEMBRE	6,24	4,49	7,99	-0,63	-3,95	3,73	7,17	5,82	8,49
DICIEMBRE	4,50	2,02	7,11	-2,91	-6,79	2,40	5,45	3,32	7,62
<b>AÑO 2011</b>									
ENERO	4,51	2,19	6,91	-1,87	-5,47	2,98	5,32	3,30	7,34
FEBRERO	4,08	1,62	6,64	-0,90	-4,37	3,72	4,73	2,50	6,96
MARZO	4,01	1,74	6,35	0,04	-2,92	3,92	4,53	2,43	6,63
ABRIL	3,06	1,55	4,60	-1,88	-4,37	1,34	3,71	2,43	4,97
MAYO	3,04	1,34	4,73	-2,27	-5,01	1,23	3,72	2,27	5,12
JUNIO	3,50	2,26	4,72	-1,97	-4,44	1,21	4,17	3,21	5,09
JULIO	4,38	3,47	5,27	-0,08	-2,46	2,92	4,92	4,29	5,51
AGOSTO	4,06	3,01	5,10	-0,97	-3,76	2,51	4,66	3,92	5,37
SEPTIEMBRE	5,20	4,36	6,02	2,22	-0,76	5,86	5,57	5,08	6,04
OCTUBRE	6,73	6,52	6,93	3,81	1,54	6,55	7,10	7,23	6,97
NOVIEMBRE	7,55	7,50	7,59	5,37	3,15	8,08	7,82	8,12	7,54
DICIEMBRE	7,86	7,62	8,10	6,18	3,52	9,48	8,06	8,17	7,95
<b>AÑO 2012</b>									
ENERO	8,72	8,70	8,73	6,50	3,88	9,73	8,98	9,34	8,63
FEBRERO	9,60	10,24	8,97	6,68	4,48	9,37	9,96	11,04	8,93
MARZO	9,63	10,30	8,96	5,30	3,04	8,07	10,17	11,33	9,06
ABRIL	11,12	11,52	10,73	7,04	4,58	10,04	11,63	12,48	10,81
MAYO	12,52	13,20	11,86	8,74	6,25	11,72	12,97	14,14	11,87
JUNIO	11,97	12,91	11,07	6,18	4,56	8,15	12,64	14,00	11,36
JULIO	12,44	13,30	11,62	5,13	3,56	7,01	13,28	14,56	12,08
AGOSTO	11,98	12,91	11,08	4,51	2,93	6,35	12,82	14,15	11,55
SEPTIEMBRE	11,32	12,17	10,50	2,24	0,99	3,68	12,42	13,66	11,25
OCTUBRE	10,84	11,39	10,30	2,23	0,71	3,99	11,89	12,83	11,00
NOVIEMBRE	11,02	10,86	11,19	0,03	-1,82	2,19	12,38	12,58	12,19
DICIEMBRE	9,64	8,97	10,31	-0,85	-2,86	1,51	10,86	10,47	11,24
<b>AÑO 2013</b>									
ENERO	8,28	8,06	8,50	-2,75	-4,31	-0,93	9,56	9,62	9,49
FEBRERO	6,96	6,39	7,54	-4,38	-5,94	-2,55	8,32	7,99	8,63
MARZO	5,99	5,66	6,31	-5,73	-6,90	-4,37	7,39	7,30	7,48
ABRIL	5,16	4,31	6,01	-5,19	-6,72	-3,42	6,39	5,72	7,03
MAYO	3,75	2,93	4,56	-6,59	-7,80	-5,20	4,95	4,28	5,60
JUNIO	3,22	2,12	4,29	-6,39	-7,61	-4,95	4,26	3,28	5,20
JULIO	2,43	0,82	4,00	-5,64	-7,07	-3,97	3,28	1,74	4,76
AGOSTO	1,58	-0,12	3,25	-6,87	-8,28	-5,27	2,46	0,80	4,07
SEPTIEMBRE	0,41	-1,55	2,32	-6,82	-8,35	-5,12	1,20	-0,75	3,08
OCTUBRE	-0,46	-2,51	1,55	-7,45	-8,71	-6,03	0,33	-1,76	2,34
NOVIEMBRE	-2,02	-3,60	-0,48	-7,00	-7,67	-6,25	-1,47	-3,12	0,11
DICIEMBRE	-3,04	-4,70	-1,40	-9,65	-10,47	-8,72	-2,35	-4,06	-0,69
<b>AÑO 2014</b>									
ENERO	-3,34	-5,48	-1,23	-7,49	-8,78	-6,04	-2,91	-5,11	-0,78
FEBRERO	-4,52	-6,75	-2,32	-10,66	-11,44	-9,78	-3,87	-6,22	-1,59
MARZO	-4,75	-7,40	-2,13	-10,01	-10,95	-8,95	-4,20	-7,00	-1,47
ABRIL	-6,11	-8,27	-4,00	-12,38	-12,88	-11,82	-5,45	-7,75	-3,24
MAYO	-6,51	-9,03	-4,08	-10,99	-11,73	-10,17	-6,05	-8,73	-3,50
JUNIO	-6,59	-9,24	-4,05	-9,21	-10,27	-7,99	-6,34	-9,13	-3,70
JULIO	-5,94	-8,45	-3,55	-5,79	-6,24	-5,30	-5,95	-8,69	-3,40
AGOSTO	-5,76	-8,26	-3,39	-4,93	-5,17	-4,66	-5,84	-8,58	-3,28
SEPTIEMBRE									
OCTUBRE									
NOVIEMBRE									
DICIEMBRE									

DEMANDANTES DE EMPLEO, PARO REGISTRADO, CONTRATOS Y PRESTACIONES

AGOSTO 2014

PARO REGISTRADO SEGÚN SECTOR DE ACTIVIDAD ECONÓMICA Y PORCENTAJE DE VARIACIÓN MENSUAL. SERIES

	TOTAL		AGRICULTURA		INDUSTRIA		CONSTRUCCIÓN		SERVICIOS		SIN EMP. ANTERIOR	
	ABSOLUTO	%	ABSOLUTO	%	ABSOLUTO	%	ABSOLUTO	%	ABSOLUTO	%	ABSOLUTO	%
<b>AÑO 2010</b>												
ENERO	4.048.493	3,18	106.699	0,53	517.675	1,74	788.760	0,90	2.343.195	4,56	292.164	2,20
FEBRERO	4.130.625	2,03	113.570	6,44	522.791	0,99	798.675	1,26	2.388.615	1,94	306.974	5,07
MARZO	4.166.613	0,87	120.679	6,26	525.886	0,59	797.572	-0,14	2.398.741	0,42	323.735	5,46
ABRIL	4.142.425	-0,58	124.699	3,33	519.840	-1,15	782.037	-1,95	2.385.001	-0,57	330.848	2,20
MAYO	4.066.202	-1,84	123.171	-1,23	508.275	-2,22	761.464	-2,63	2.338.621	-1,94	334.671	1,16
JUNIO	3.982.368	-2,06	123.345	0,14	492.873	-3,03	740.211	-2,79	2.290.353	-2,06	335.586	0,27
JULIO	3.908.578	-1,85	122.278	-0,87	479.856	-2,64	723.689	-2,23	2.245.857	-1,94	336.898	0,39
AGOSTO	3.969.661	1,56	120.950	-1,09	489.046	1,92	737.295	1,88	2.283.950	1,70	338.420	0,45
SEPTIEMBRE	4.017.763	1,21	117.398	-2,94	484.747	-0,88	727.557	-1,32	2.337.535	2,35	350.526	3,58
OCTUBRE	4.085.976	1,70	131.259	11,81	487.185	0,50	724.860	-0,37	2.386.591	2,10	356.081	1,58
NOVIEMBRE	4.110.294	0,60	133.696	1,86	485.441	-0,36	724.091	-0,11	2.402.348	0,66	364.718	2,43
DICIEMBRE	4.100.073	-0,25	126.829	-5,14	491.638	1,28	753.067	4,00	2.371.939	-1,27	356.600	-2,23
<b>AÑO 2011</b>												
ENERO	4.231.003	3,19	129.119	1,81	499.904	1,68	758.342	0,70	2.477.019	4,43	366.619	2,81
FEBRERO	4.299.263	1,61	137.733	6,67	503.463	0,71	760.892	0,34	2.516.588	1,60	380.587	3,81
MARZO	4.333.669	0,80	143.431	4,14	505.173	0,34	762.528	0,22	2.531.424	0,59	391.113	2,77
ABRIL	4.269.360	-1,48	141.162	-1,58	501.080	-0,81	759.915	-0,34	2.482.420	-1,94	384.783	-1,62
MAYO	4.189.659	-1,87	136.103	-3,58	490.417	-2,13	738.993	-2,75	2.447.807	-1,39	376.339	-2,19
JUNIO	4.121.801	-1,62	140.228	3,03	479.525	-2,22	727.844	-1,51	2.407.407	-1,65	366.797	-2,54
JULIO	4.079.742	-1,02	141.209	0,70	471.278	-1,72	722.230	-0,77	2.378.475	-1,20	366.550	-0,07
AGOSTO	4.130.927	1,25	138.742	-1,75	480.699	2,00	732.622	1,44	2.416.182	1,59	362.682	-1,06
SEPTIEMBRE	4.226.744	2,32	137.392	-0,97	484.475	0,79	732.437	-0,03	2.490.772	3,09	381.668	5,23
OCTUBRE	4.360.926	3,17	154.168	12,21	497.047	2,59	746.381	1,90	2.576.206	3,43	387.124	1,43
NOVIEMBRE	4.420.462	1,37	151.597	-1,67	500.436	0,68	752.150	0,77	2.624.994	1,89	391.285	1,07
DICIEMBRE	4.422.359	0,04	145.961	-3,72	509.470	1,81	775.928	3,16	2.612.529	-0,47	378.471	-3,27
<b>AÑO 2012</b>												
ENERO	4.599.829	4,01	152.243	4,30	524.575	2,96	792.275	2,11	2.745.110	5,07	385.626	1,89
FEBRERO	4.712.098	2,44	163.462	7,37	534.844	1,96	807.931	1,98	2.804.340	2,16	401.521	4,12
MARZO	4.750.867	0,82	168.344	2,99	539.832	0,93	810.375	0,30	2.819.402	0,54	412.914	2,84
ABRIL	4.744.235	-0,14	167.103	-0,74	541.660	0,34	808.987	-0,17	2.811.098	-0,29	415.387	0,60
MAYO	4.714.122	-0,63	160.200	-4,13	538.339	-0,61	796.569	-1,54	2.805.203	-0,21	413.811	-0,38
JUNIO	4.615.269	-2,10	161.382	0,74	528.369	-1,85	779.445	-2,15	2.752.549	-1,88	393.524	-4,90
JULIO	4.587.455	-0,60	164.755	2,09	520.921	-1,41	764.653	-1,90	2.754.050	0,05	383.076	-2,65
AGOSTO	4.625.634	0,83	163.423	-0,81	527.669	1,30	767.135	0,32	2.796.441	1,54	370.966	-3,16
SEPTIEMBRE	4.705.279	1,72	160.790	-1,61	526.703	-0,18	757.448	-1,26	2.882.154	3,07	378.184	1,95
OCTUBRE	4.833.521	2,73	185.191	15,18	535.591	1,69	753.778	-0,48	2.979.764	3,39	379.197	0,27
NOVIEMBRE	4.907.817	1,54	190.968	3,12	540.261	0,87	751.507	-0,30	3.042.930	2,12	382.151	0,78
DICIEMBRE	4.848.723	-1,20	187.876	-1,62	543.055	0,52	755.832	0,58	2.993.492	-1,62	368.468	-3,58
<b>AÑO 2013</b>												
ENERO	4.980.778	2,72	203.179	8,15	550.818	1,43	759.309	0,46	3.102.474	3,64	364.998	-0,94
FEBRERO	5.040.222	1,19	211.166	3,93	552.399	0,29	760.686	0,18	3.142.262	1,28	373.709	2,39
MARZO	5.035.243	-0,10	214.497	1,58	554.037	0,30	761.458	0,10	3.126.440	-0,50	378.811	1,37
ABRIL	4.989.193	-0,91	206.467	-3,74	549.333	-0,85	742.759	-2,46	3.108.033	-0,59	382.601	1,00
MAYO	4.890.928	-1,97	197.062	-4,56	540.482	-1,61	724.122	-2,51	3.046.697	-1,97	382.565	-0,01
JUNIO	4.763.680	-2,60	198.532	0,75	527.077	-2,48	705.606	-2,56	2.956.548	-2,96	375.917	-1,74
JULIO	4.698.814	-1,36	197.469	-0,54	515.844	-2,13	688.296	-2,45	2.918.934	-1,27	378.271	0,63
AGOSTO	4.698.783	0,00	195.304	-1,10	519.271	0,66	685.480	-0,41	2.929.677	0,37	369.051	-2,44
SEPTIEMBRE	4.724.355	0,54	181.076	-7,29	512.299	-1,34	668.687	-2,45	2.981.662	1,77	380.631	3,14
OCTUBRE	4.811.383	1,84	204.564	12,97	514.564	0,44	658.320	-1,55	3.050.532	2,31	383.403	0,73
NOVIEMBRE	4.808.908	-0,05	208.954	2,15	510.258	-0,84	646.388	-1,81	3.059.016	0,28	384.292	0,23
DICIEMBRE	4.701.338	-2,24	200.064	-4,25	508.954	-0,26	652.697	0,98	2.971.763	-2,85	367.860	-4,28
<b>AÑO 2014</b>												
ENERO	4.814.435	2,41	208.174	4,05	512.531	0,70	649.211	-0,53	3.071.282	3,35	373.237	1,46
FEBRERO	4.812.486	-0,04	216.083	3,80	507.583	-0,97	643.061	-0,95	3.067.530	-0,12	378.229	1,34
MARZO	4.795.866	-0,35	230.937	6,87	502.018	-1,10	629.169	-2,16	3.046.322	-0,69	387.420	2,43
ABRIL	4.684.301	-2,33	224.699	-2,70	493.736	-1,65	617.966	-1,78	2.961.616	-2,78	386.284	-0,29
MAYO	4.572.385	-2,39	215.807	-3,96	479.471	-2,89	593.772	-3,92	2.896.348	-2,20	386.987	0,18
JUNIO	4.449.701	-2,68	220.465	2,16	463.961	-3,23	574.631	-3,22	2.812.743	-2,89	377.901	-2,35
JULIO	4.419.860	-0,67	220.889	0,19	454.163	-2,11	559.917	-2,56	2.800.225	-0,45	384.666	1,79
AGOSTO	4.427.930	0,18	213.995	-3,12	459.943	1,27	560.079	0,03	2.815.386	0,54	378.527	-1,60
SEPTIEMBRE												
OCTUBRE												
NOVIEMBRE												
DICIEMBRE												

AGOSTO 2014

**PARO REGISTRADO. VARIACIÓN INTERANUAL SEGÚN SECTOR DE ACTIVIDAD ECONÓMICA. SERIES**

	TOTAL		AGRICULTURA		INDUSTRIA		CONSTRUCCIÓN		SERVICIOS		SIN EMP.ANTERIOR	
	ABSOLUTO	%	ABSOLUTO	%	ABSOLUTO	%	ABSOLUTO	%	ABSOLUTO	%	ABSOLUTO	%
<b>AÑO 2010</b>												
ENERO	720.692	21,66	25.996	32,21	74.993	16,94	110.619	16,31	406.899	21,01	102.185	53,79
FEBRERO	648.766	18,63	27.539	32,01	54.218	11,57	91.941	13,01	371.471	18,42	103.597	50,94
MARZO	561.211	15,57	26.964	28,77	36.991	7,57	74.225	10,26	323.706	15,60	99.325	44,26
ABRIL	497.545	13,65	29.327	30,75	22.168	4,45	53.511	7,35	298.062	14,28	94.477	39,97
MAYO	446.063	12,32	30.251	32,56	13.284	2,68	48.843	6,85	265.011	12,78	88.674	36,05
JUNIO	417.479	11,71	28.894	30,59	8.516	1,76	43.957	6,31	248.595	12,18	87.517	35,28
JULIO	364.483	10,28	27.177	28,58	2.410	0,50	34.727	5,04	217.984	10,75	82.185	32,27
AGOSTO	340.581	9,38	25.932	27,29	129	0,03	27.933	3,94	208.272	10,03	78.315	30,11
SEPTIEMBRE	308.316	8,31	22.020	23,09	-3.533	-0,72	19.479	2,75	197.377	9,22	72.973	26,29
OCTUBRE	277.623	7,29	23.982	22,36	-6.900	-1,40	7.980	1,11	183.986	8,35	68.575	23,85
NOVIEMBRE	241.348	6,24	23.629	21,47	-11.884	-2,39	-2.697	-0,37	161.485	7,21	70.815	24,09
DICIEMBRE	176.470	4,50	20.696	19,50	-17.164	-3,37	-28.657	-3,67	130.874	5,84	70.721	24,74
<b>AÑO 2011</b>												
ENERO	182.510	4,51	22.420	21,01	-17.771	-3,43	-30.418	-3,86	133.824	5,71	74.455	25,48
FEBRERO	168.638	4,08	24.163	21,28	-19.328	-3,70	-37.783	-4,73	127.973	5,36	73.613	23,98
MARZO	167.056	4,01	22.752	18,85	-20.713	-3,94	-35.044	-4,39	132.683	5,53	67.378	20,81
ABRIL	126.935	3,06	16.463	13,20	-18.760	-3,61	-22.122	-2,83	97.419	4,08	53.935	16,30
MAYO	123.457	3,04	12.932	10,50	-17.858	-3,51	-22.471	-2,95	109.186	4,67	41.668	12,45
JUNIO	139.433	3,50	16.883	13,69	-13.348	-2,71	-12.367	-1,67	117.054	5,11	31.211	9,30
JULIO	171.164	4,38	18.931	15,48	-8.578	-1,79	-1.459	-0,20	132.618	5,91	29.652	8,80
AGOSTO	161.266	4,06	17.792	14,71	-8.347	-1,71	-4.673	-0,63	132.232	5,79	24.262	7,17
SEPTIEMBRE	208.981	5,20	19.994	17,03	-272	-0,06	4.880	0,67	153.237	6,56	31.142	8,88
OCTUBRE	274.950	6,73	22.909	17,45	9.862	2,02	21.521	2,97	189.615	7,95	31.043	8,72
NOVIEMBRE	310.168	7,55	17.901	13,39	14.995	3,09	28.059	3,88	222.646	9,27	26.567	7,28
DICIEMBRE	322.286	7,86	19.132	15,08	17.832	3,63	22.861	3,04	240.590	10,14	21.871	6,13
<b>AÑO 2012</b>												
ENERO	368.826	8,72	23.124	17,91	24.671	4,94	33.933	4,47	268.091	10,82	19.007	5,18
FEBRERO	412.835	9,60	25.729	18,68	31.381	6,23	47.039	6,18	287.752	11,43	20.934	5,50
MARZO	417.198	9,63	24.913	17,37	34.659	6,86	47.847	6,27	287.978	11,38	21.801	5,57
ABRIL	474.875	11,12	25.941	18,38	40.580	8,10	49.072	6,46	328.678	13,24	30.604	7,95
MAYO	524.463	12,52	24.097	17,70	47.922	9,77	57.576	7,79	357.396	14,60	37.472	9,96
JUNIO	493.468	11,97	21.154	15,09	48.844	10,19	51.601	7,09	345.142	14,34	26.727	7,29
JULIO	507.713	12,44	23.546	16,67	49.643	10,53	42.423	5,87	375.575	15,79	16.526	4,51
AGOSTO	494.707	11,98	24.681	17,79	46.970	9,77	34.513	4,71	380.259	15,74	8.284	2,28
SEPTIEMBRE	478.535	11,32	23.398	17,03	42.228	8,72	25.011	3,41	391.382	15,71	-3.484	-0,91
OCTUBRE	472.595	10,84	31.023	20,12	38.544	7,75	7.397	0,99	403.558	15,66	-7.927	-2,05
NOVIEMBRE	487.355	11,02	39.371	25,97	39.825	7,96	-643	-0,09	417.936	15,92	-9.134	-2,33
DICIEMBRE	426.364	9,64	41.915	28,72	33.585	6,59	-20.096	-2,59	380.963	14,58	-10.003	-2,64
<b>AÑO 2013</b>												
ENERO	380.949	8,28	50.936	33,46	26.243	5,00	-32.966	-4,16	357.364	13,02	-20.628	-5,35
FEBRERO	328.124	6,96	47.704	29,18	17.555	3,28	-47.245	-5,85	337.922	12,05	-27.812	-6,93
MARZO	284.376	5,99	46.153	27,42	14.205	2,63	-48.917	-6,04	307.038	10,89	-34.103	-8,26
ABRIL	244.958	5,16	39.364	23,56	7.673	1,42	-66.228	-8,19	296.935	10,56	-32.786	-7,89
MAYO	176.806	3,75	36.862	23,01	2.143	0,40	-72.447	-9,09	241.494	8,61	-31.246	-7,55
JUNIO	148.411	3,22	37.150	23,02	-1.292	-0,24	-73.839	-9,47	203.999	7,41	-17.607	-4,47
JULIO	111.359	2,43	32.714	19,86	-5.077	-0,97	-76.357	-9,99	164.884	5,99	-4.805	-1,25
AGOSTO	73.149	1,58	31.881	19,51	-8.398	-1,59	-81.655	-10,64	133.236	4,76	-1.915	-0,52
SEPTIEMBRE	19.076	0,41	20.286	12,62	-14.404	-2,73	-88.761	-11,72	99.508	3,45	2.447	0,65
OCTUBRE	-22.138	-0,46	19.373	10,46	-21.027	-3,93	-95.458	-12,66	70.768	2,37	4.206	1,11
NOVIEMBRE	-98.909	-2,02	17.986	9,42	-30.003	-5,55	-105.119	-13,99	16.086	0,53	2.141	0,56
DICIEMBRE	-147.385	-3,04	12.188	6,49	-34.101	-6,28	-103.135	-13,65	-21.729	-0,73	-608	-0,17
<b>AÑO 2014</b>												
ENERO	-166.343	-3,34	4.995	2,46	-38.287	-6,95	-110.098	-14,50	-31.192	-1,01	8.239	2,26
FEBRERO	-227.736	-4,52	4.917	2,33	-44.816	-8,11	-117.625	-15,46	-74.732	-2,38	4.520	1,21
MARZO	-239.377	-4,75	16.440	7,66	-52.019	-9,39	-132.289	-17,37	-80.118	-2,56	8.609	2,27
ABRIL	-304.892	-6,11	18.232	8,83	-55.597	-10,12	-124.793	-16,80	-146.417	-4,71	3.683	0,96
MAYO	-318.543	-6,51	18.745	9,51	-61.011	-11,29	-130.350	-18,00	-150.349	-4,93	4.422	1,16
JUNIO	-313.979	-6,59	21.933	11,05	-63.116	-11,97	-130.975	-18,56	-143.805	-4,86	1.984	0,53
JULIO	-278.954	-5,94	23.420	11,86	-61.681	-11,96	-128.379	-18,65	-118.709	-4,07	6.395	1,69
AGOSTO	-270.853	-5,76	18.691	9,57	-59.328	-11,43	-125.401	-18,29	-114.291	-3,90	9.476	2,57
SEPTIEMBRE												
OCTUBRE												
NOVIEMBRE												
DICIEMBRE												

**EVOLUCIÓN DEL PARO REGISTRADO POR SECTORES**

2010 - 2014

AGRICULTURA

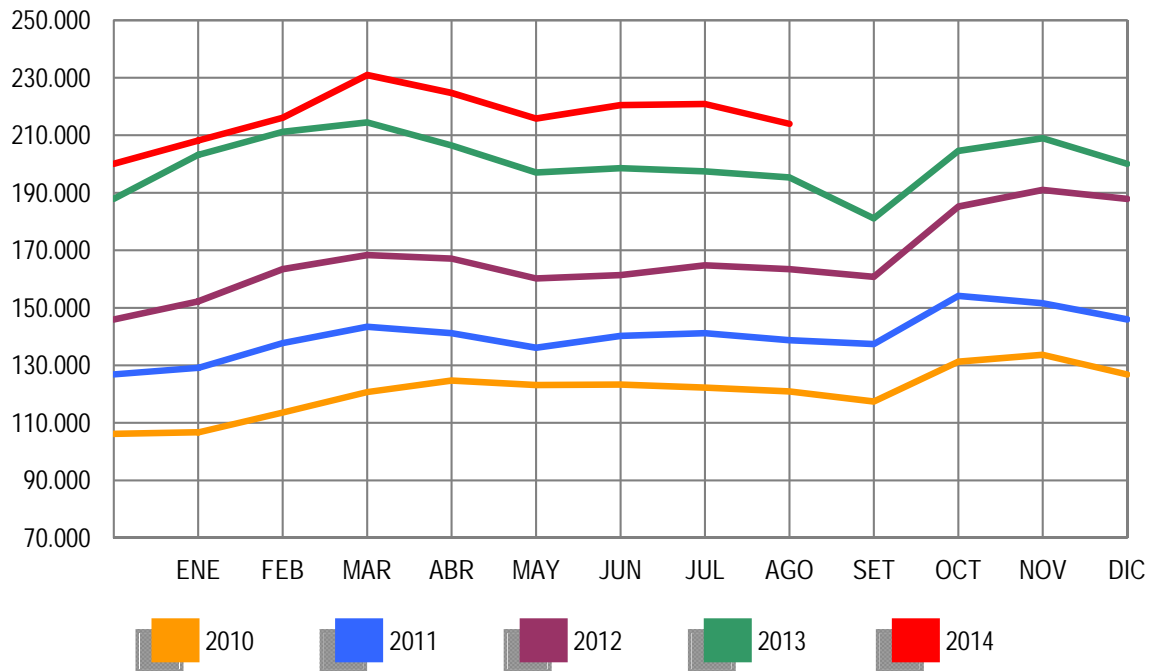

**EVOLUCIÓN DEL PARO REGISTRADO POR SECTORES**

2010 - 2014

INDUSTRIA

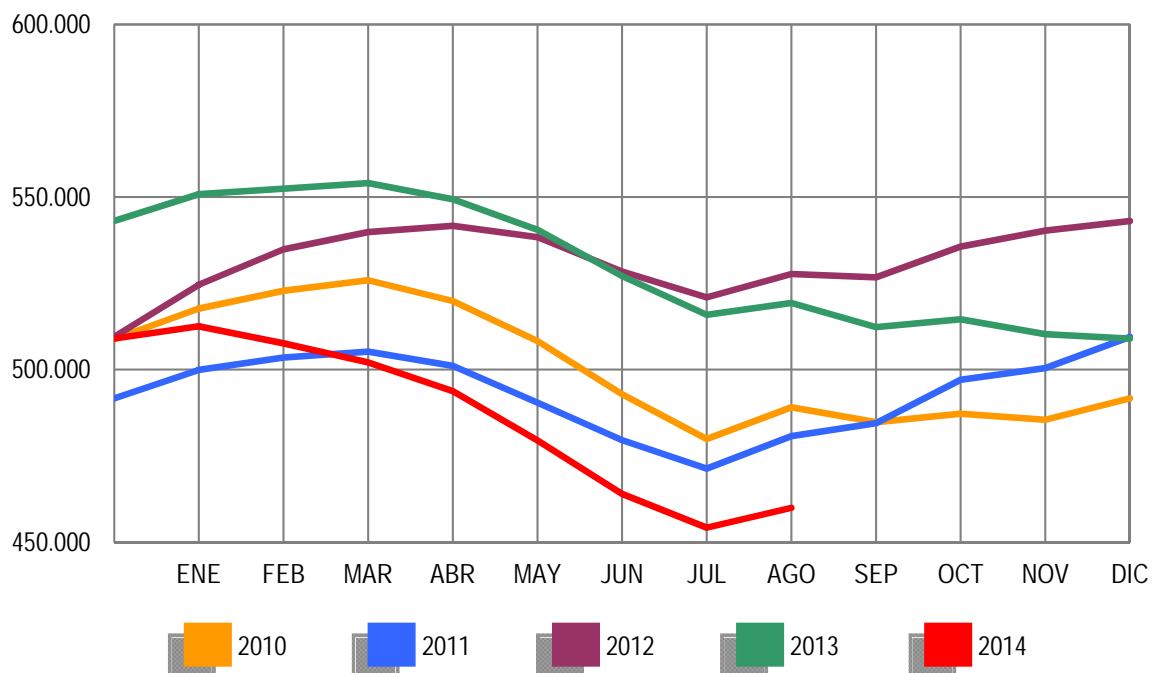

EVOLUCIÓN DEL PARO REGISTRADO POR SECTORES

2010 - 2014

CONSTRUCCIÓN

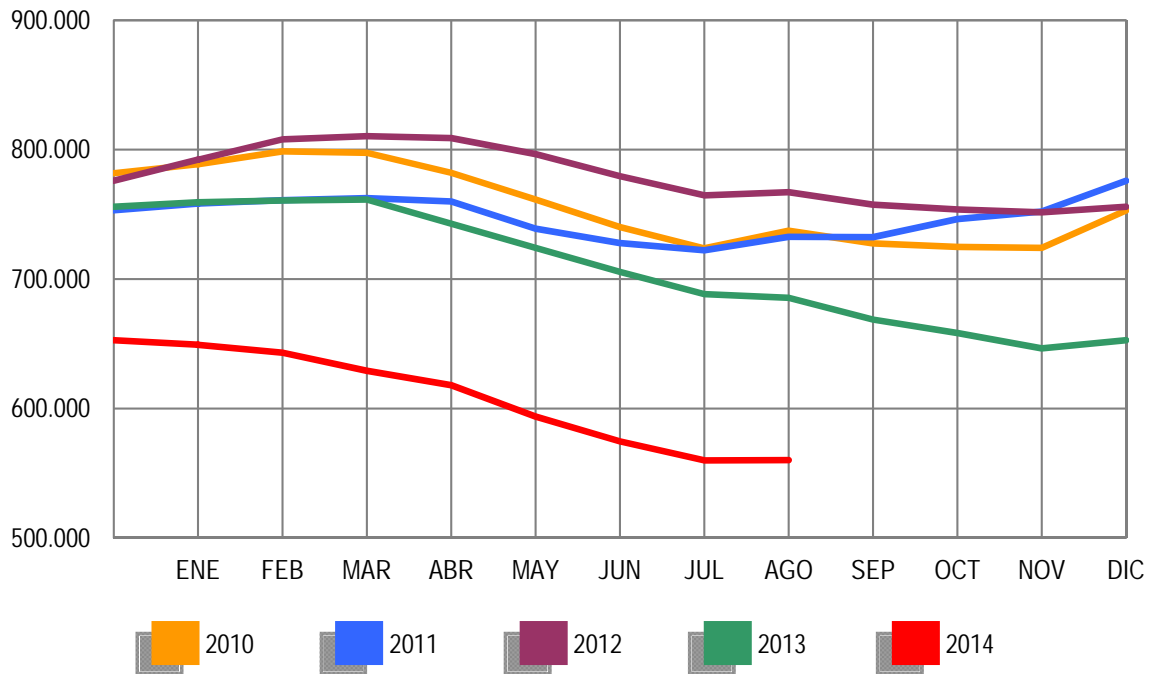

EVOLUCIÓN DEL PARO REGISTRADO POR SECTORES

2010 - 2014

SERVICIOS

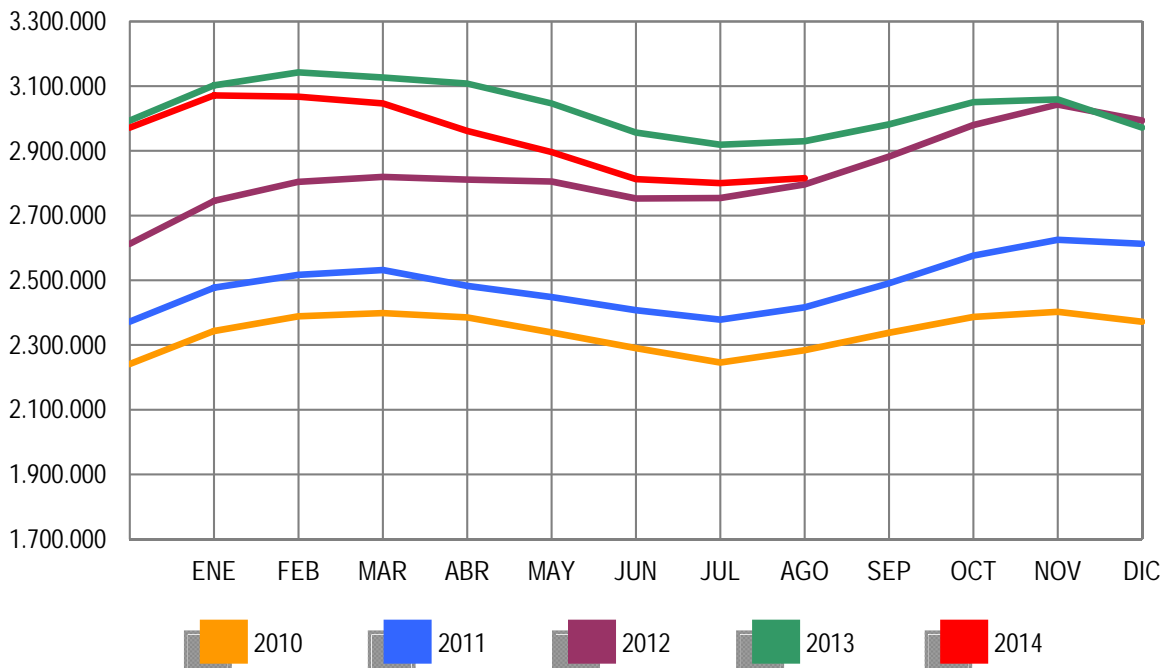

**EVOLUCIÓN DEL PARO REGISTRADO POR SECTORES**

2010 - 2014

COLECTIVO SIN EMPLEO ANTERIOR

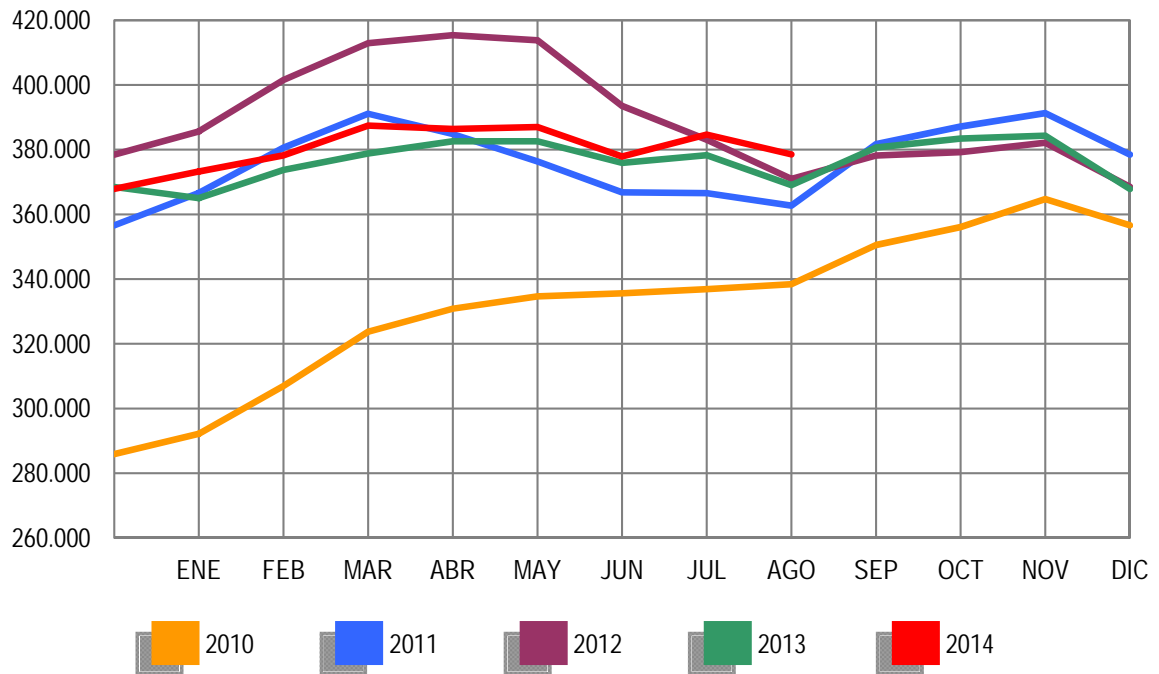



**PARO REGISTRADO (EXTRANJEROS) POR SEXO, EDAD Y SECTOR DE ACTIVIDAD ECONÓMICA**

	TOTAL	VARIACIÓN				ZONA ORIGEN	
		MENSUAL		ANUAL		PAIS COMUNITARIO	PAIS EXTRACOMUNIT.
		ABSOLUTA	RELATIVA	ABSOLUTA	RELATIVA		
TOTAL	508.422	-10.144	-1,96	-39.047	-7,13	181.769	326.653
SEXO:							
HOMBRES	275.708	-4.303	-1,54	-33.617	-10,87	93.094	182.614
MUJERES	232.714	-5.841	-2,45	-5.430	-2,28	88.675	144.039
MENORES DE 25 AÑOS:							
HOMBRES	18.044	-902	-4,76	-490	-2,64	5.615	12.429
MUJERES	17.494	-926	-5,03	-619	-3,42	5.771	11.723
TOTAL	35.538	-1.828	-4,89	-1.109	-3,03	11.386	24.152
MAYORES DE 25 AÑOS:							
HOMBRES	257.664	-3.401	-1,30	-33.127	-11,39	87.479	170.185
MUJERES	215.220	-4.915	-2,23	-4.811	-2,19	82.904	132.316
TOTAL	472.884	-8.316	-1,73	-37.938	-7,43	170.383	302.501
SECTOR:							
AGRICULTURA	56.058	-2.141	-3,68	5.684	11,28	20.803	35.255
INDUSTRIA	31.715	-100	-0,31	-6.352	-16,69	13.193	18.522
CONSTRUCCIÓN	80.409	-1.226	-1,50	-22.578	-21,92	28.618	51.791
SERVICIOS	272.965	-3.951	-1,43	-20.320	-6,93	100.851	172.114
SIN EMPLEO ANTERIOR	67.275	-2.726	-3,89	4.519	7,20	18.304	48.971

**PARO REGISTRADO (EXTRANJEROS) POR COMUNIDADES AUTÓNOMAS**

COMUNIDADES AUTÓNOMAS	TOTAL	VARIACIÓN				ZONA ORIGEN	
		MENSUAL		ANUAL		PAIS COMUNITARIO	PAIS EXTRACOMUNIT.
		ABSOLUTA	RELATIVA	ABSOLUTA	RELATIVA		
ANDALUCIA	67.747	-1.853	-2,66	-1.286	-1,86	26.770	40.977
ARAGON	20.744	-268	-1,28	-1.108	-5,07	9.420	11.324
PRINCIPADO DE ASTURIAS	6.008	-70	-1,15	-78	-1,28	2.556	3.452
ILLES BALEARS	11.116	-307	-2,69	-2.156	-16,24	3.677	7.439
CANARIAS	18.707	-405	-2,12	-3.050	-14,02	7.336	11.371
CANTABRIA	3.997	-193	-4,61	-366	-8,39	1.348	2.649
CASTILLA-LA MANCHA	25.927	-729	-2,73	-1.584	-5,76	13.681	12.246
CASTILLA Y LEON	19.529	-564	-2,81	-2.599	-11,75	9.624	9.905
CATALUÑA	105.068	-2.524	-2,35	-10.994	-9,47	21.656	83.412
COM. VALENCIANA	74.081	-370	-0,50	-3.826	-4,91	33.297	40.784
EXTREMADURA	4.389	-58	-1,30	-278	-5,96	2.034	2.355
GALICIA	11.360	-229	-1,98	-1.152	-9,21	5.005	6.355
COM. DE MADRID	80.562	-1.785	-2,17	-8.492	-9,54	31.315	49.247
REGION DE MURCIA	18.793	-118	-0,62	-1.445	-7,14	3.819	14.974
COM. FORAL DE NAVARRA	7.636	-305	-3,84	-919	-10,74	2.766	4.870
PAIS VASCO	23.657	-15	-0,06	979	4,32	5.567	18.090
LA RIOJA	4.694	-281	-5,65	-833	-15,07	1.819	2.875
CEUTA	1.505	-14	-0,92	40	2,73	23	1.482
MELILLA	2.902	-56	-1,89	100	3,57	56	2.846
<b>TOTAL</b>	<b>508.422</b>	<b>-10.144</b>	<b>-1,96</b>	<b>-39.047</b>	<b>-7,13</b>	<b>181.769</b>	<b>326.653</b>

**PARO REGISTRADO (EXTRANJEROS) SEGÚN SEXO Y EDAD. SERIES**

	TOTAL	HOMBRES	MUJERES	MENORES DE 25 AÑOS			RESTO EDADES		
				TOTAL	HOMBRES	MUJERES	TOTAL	HOMBRES	MUJERES
<b>AÑO 2010</b>									
ENERO	584.453	367.527	216.926	50.500	28.907	21.593	533.953	338.620	195.333
FEBRERO	603.719	376.953	226.766	54.251	30.849	23.402	549.468	346.104	203.364
MARZO	616.320	383.240	233.080	56.876	32.037	24.839	559.444	351.203	208.241
ABRIL	612.919	379.320	233.599	56.102	31.406	24.696	556.817	347.914	208.903
MAYO	596.886	367.640	229.246	53.651	29.934	23.717	543.235	337.706	205.529
JUNIO	583.927	359.129	224.798	51.293	28.568	22.725	532.634	330.561	202.073
JULIO	569.615	351.569	218.046	48.774	27.202	21.572	520.841	324.367	196.474
AGOSTO	568.859	352.030	216.829	47.119	26.300	20.819	521.740	325.730	196.010
SEPTIEMBRE	573.210	348.120	225.090	48.532	26.449	22.083	524.678	321.671	203.007
OCTUBRE	593.066	355.646	237.420	50.897	27.365	23.532	542.169	328.281	213.888
NOVIEMBRE	606.326	358.728	247.598	52.578	27.908	24.670	553.748	330.820	222.928
DICIEMBRE	605.838	361.084	244.754	49.980	26.517	23.463	555.858	334.567	221.291
<b>AÑO 2011</b>									
ENERO	619.276	366.423	252.853	51.185	27.042	24.143	568.091	339.381	228.710
FEBRERO	631.366	372.539	258.827	53.549	28.308	25.241	577.817	344.231	233.586
MARZO	642.893	377.877	265.016	56.533	29.915	26.618	586.360	347.962	238.398
ABRIL	631.177	371.566	259.611	55.095	29.107	25.988	576.082	342.459	233.623
MAYO	613.547	358.252	255.295	52.507	27.339	25.168	561.040	330.913	230.127
JUNIO	602.794	352.062	250.732	50.608	26.450	24.158	552.186	325.612	226.574
JULIO	593.149	348.347	244.802	48.769	25.728	23.041	544.380	322.619	221.761
AGOSTO	584.605	344.057	240.548	46.293	24.317	21.976	538.312	319.740	218.572
SEPTIEMBRE	591.114	342.492	248.622	48.437	25.206	23.231	542.677	317.286	225.391
OCTUBRE	615.765	355.520	260.245	51.091	26.623	24.468	564.674	328.897	235.777
NOVIEMBRE	625.429	356.800	268.629	52.489	27.113	25.376	572.940	329.687	243.253
DICIEMBRE	625.903	359.777	266.126	50.208	25.932	24.276	575.695	333.845	241.850
<b>AÑO 2012</b>									
ENERO	641.028	366.887	274.141	51.241	26.396	24.845	589.787	340.491	249.296
FEBRERO	655.587	376.642	278.945	53.204	27.704	25.500	602.383	348.938	253.445
MARZO	655.249	376.044	279.205	53.673	28.022	25.651	601.576	348.022	253.554
ABRIL	645.064	369.450	275.614	52.227	27.174	25.053	592.837	342.276	250.561
MAYO	626.397	356.163	270.234	50.021	25.789	24.232	576.376	330.374	246.002
JUNIO	609.498	347.798	261.700	47.608	24.442	23.166	561.890	323.356	238.534
JULIO	594.756	342.528	252.228	45.015	23.331	21.684	549.741	319.197	230.544
AGOSTO	585.164	337.979	247.185	42.660	21.993	20.667	542.504	315.986	226.518
SEPTIEMBRE	588.069	336.241	251.828	43.955	22.576	21.379	544.114	313.665	230.449
OCTUBRE	605.959	344.773	261.186	46.083	23.660	22.423	559.876	321.113	238.763
NOVIEMBRE	616.416	347.370	269.046	46.909	23.922	22.987	569.507	323.448	246.059
DICIEMBRE	612.050	347.327	264.723	44.832	22.819	22.013	567.218	324.508	242.710
<b>AÑO 2013</b>									
ENERO	622.479	353.431	269.048	45.502	23.265	22.237	576.977	330.166	246.811
FEBRERO	628.070	356.421	271.649	46.614	23.934	22.680	581.456	332.487	248.969
MARZO	624.383	354.699	269.684	46.408	23.884	22.524	577.975	330.815	247.160
ABRIL	612.587	345.988	266.599	45.422	23.196	22.226	567.165	322.792	244.373
MAYO	589.111	331.522	257.589	42.715	21.663	21.052	546.396	309.859	236.537
JUNIO	574.239	322.755	251.484	40.635	20.664	19.971	533.604	302.091	231.513
JULIO	558.715	314.826	243.889	38.773	19.768	19.005	519.942	295.058	224.884
AGOSTO	547.469	309.325	238.144	36.647	18.534	18.113	510.822	290.791	220.031
SEPTIEMBRE	547.616	304.767	242.849	38.239	19.134	19.105	509.377	285.633	223.744
OCTUBRE	559.921	308.976	250.945	39.671	19.768	19.903	520.250	289.208	231.042
NOVIEMBRE	567.794	311.070	256.724	41.077	20.555	20.522	526.717	290.515	236.202
DICIEMBRE	555.728	305.682	250.046	38.051	19.069	18.982	517.677	286.613	231.064
<b>AÑO 2014</b>									
ENERO	569.636	311.526	258.110	40.595	20.461	20.134	529.041	291.065	237.976
FEBRERO	576.162	313.994	262.168	42.337	21.422	20.915	533.825	292.572	241.253
MARZO	580.761	316.233	264.528	43.904	22.421	21.483	536.857	293.812	243.045
ABRIL	562.665	306.175	256.490	42.091	21.329	20.762	520.574	284.846	235.728
MAYO	540.542	290.720	249.822	39.469	19.735	19.734	501.073	270.985	230.088
JUNIO	528.238	284.262	243.976	38.009	19.149	18.860	490.229	265.113	225.116
JULIO	518.566	280.011	238.555	37.366	18.946	18.420	481.200	261.065	220.135
AGOSTO	508.422	275.708	232.714	35.538	18.044	17.494	472.884	257.664	215.220
SEPTIEMBRE									
OCTUBRE									
NOVIEMBRE									
DICIEMBRE									

AGOSTO 2014

**PARO REGISTRADO (EXTRANJEROS) SEGÚN SECTOR DE ACTIVIDAD ECONÓMICA Y PORCENTAJE DE VARIACIÓN MENSUAL. SERIES**

	TOTAL		AGRICULTURA		INDUSTRIA		CONSTRUCCIÓN		SERVICIOS		SIN EMP.ANTERIOR	
	ABSOLUTO	%	ABSOLUTO	%	ABSOLUTO	%	ABSOLUTO	%	ABSOLUTO	%	ABSOLUTO	%
<b>AÑO 2010</b>												
ENERO	584.453	3,17	30.171	0,52	48.141	1,77	165.472	0,85	293.200	4,57	47.469	6,12
FEBRERO	603.719	3,30	32.957	9,23	48.756	1,28	166.499	0,62	302.473	3,16	53.034	11,72
MARZO	616.320	2,09	36.409	10,47	49.322	1,16	166.684	0,11	305.022	0,84	58.883	11,03
ABRIL	612.919	-0,55	37.901	4,10	48.642	-1,38	163.722	-1,78	301.543	-1,14	61.111	3,78
MAYO	596.886	-2,62	36.795	-2,92	46.969	-3,44	158.806	-3,00	292.653	-2,95	61.663	0,90
JUNIO	583.927	-2,17	38.170	3,74	45.809	-2,47	154.740	-2,56	283.779	-3,03	61.429	-0,38
JULIO	569.615	-2,45	38.960	2,07	44.228	-3,45	151.356	-2,19	275.058	-3,07	60.013	-0,31
AGOSTO	568.859	-0,13	37.563	-3,59	44.499	0,61	152.557	0,79	275.536	0,17	58.704	-2,18
SEPTIEMBRE	573.210	0,76	34.425	-8,35	43.707	-1,78	148.472	-2,68	285.508	3,62	61.098	4,08
OCTUBRE	593.066	3,46	40.106	16,50	44.233	1,20	146.489	-1,34	299.076	4,75	63.162	3,38
NOVIEMBRE	606.326	2,24	41.651	3,85	44.431	0,45	145.271	-0,83	309.053	3,34	65.920	4,37
DICIEMBRE	605.838	-0,08	39.406	-5,39	45.057	1,41	150.933	3,90	305.811	-1,05	64.631	-1,96
<b>AÑO 2011</b>												
ENERO	619.276	2,22	39.381	-0,06	45.573	1,15	149.797	-0,75	316.332	3,44	68.193	5,51
FEBRERO	631.366	1,95	42.523	7,98	45.978	0,89	149.235	-0,38	322.254	1,87	71.376	4,67
MARZO	642.893	1,83	45.172	6,23	46.342	0,79	149.827	0,40	326.169	1,21	75.383	5,61
ABRIL	631.177	-1,82	43.831	-2,97	45.923	-0,90	149.756	-0,05	316.615	-2,93	75.052	-0,44
MAYO	613.547	-2,79	40.655	-7,25	44.633	-2,81	145.816	-2,63	308.773	-2,48	73.670	-1,84
JUNIO	602.794	-1,75	43.664	7,40	43.694	-2,10	143.034	-1,91	300.043	-2,83	72.359	-1,73
JULIO	593.149	-1,60	45.190	3,49	42.740	-2,18	141.569	-1,02	292.874	-2,39	70.776	-2,19
AGOSTO	584.605	-1,44	42.917	-5,03	42.832	0,22	140.735	-0,59	290.242	-0,90	67.879	-4,09
SEPTIEMBRE	591.114	1,11	40.451	-5,75	42.360	-1,10	137.923	-2,00	300.658	3,59	69.722	2,72
OCTUBRE	615.765	4,17	46.229	14,28	43.619	2,97	138.907	0,71	315.970	5,09	71.040	1,89
NOVIEMBRE	625.429	1,57	44.628	-3,46	44.084	1,07	137.789	-0,80	326.773	3,42	72.155	1,57
DICIEMBRE	625.903	0,08	42.916	-3,84	44.818	1,67	141.478	2,68	326.214	-0,17	70.477	-2,33
<b>AÑO 2012</b>												
ENERO	641.028	2,42	43.747	1,94	45.716	2,00	141.275	-0,14	337.538	3,47	72.752	3,23
FEBRERO	655.587	2,27	47.787	9,23	46.607	1,95	142.193	0,65	343.503	1,77	75.497	3,77
MARZO	655.249	-0,05	49.289	3,14	46.433	-0,37	140.265	-1,36	341.195	-0,67	78.067	3,40
ABRIL	645.064	-1,55	48.482	-1,64	46.155	-0,60	138.150	-1,51	333.705	-2,20	78.572	0,65
MAYO	626.397	-2,89	43.983	-9,28	44.948	-2,62	134.111	-2,92	325.263	-2,53	78.092	-0,61
JUNIO	609.498	-2,70	45.721	3,95	43.929	-2,27	130.260	-2,87	313.750	-3,54	75.838	-2,89
JULIO	594.756	-2,42	47.268	3,38	42.883	-2,38	127.308	-2,27	305.230	-2,72	72.067	-4,97
AGOSTO	585.164	-1,61	45.332	-4,10	42.630	-0,59	125.710	-1,26	303.269	-0,64	68.223	-5,33
SEPTIEMBRE	588.069	0,50	43.460	-4,13	41.943	-1,61	123.231	-1,97	311.171	2,61	68.264	0,06
OCTUBRE	605.959	3,04	50.259	15,64	42.254	0,74	121.324	-1,55	323.916	4,10	68.206	-0,08
NOVIEMBRE	616.416	1,73	51.042	1,56	42.485	0,55	119.877	-1,19	334.453	3,25	68.559	0,52
DICIEMBRE	612.050	-0,71	50.251	-1,55	42.683	0,47	120.796	0,77	331.906	-0,76	66.414	-3,13
<b>AÑO 2013</b>												
ENERO	622.479	1,70	51.404	2,29	42.929	0,58	120.516	-0,23	341.561	2,91	66.069	-0,52
FEBRERO	628.070	0,90	52.909	2,93	42.854	-0,17	119.889	-0,52	344.981	1,00	67.437	2,07
MARZO	624.383	-0,59	53.784	1,65	42.843	-0,03	119.333	-0,46	340.092	-1,42	68.331	1,33
ABRIL	612.587	-1,89	51.925	-3,46	42.087	-1,76	115.804	-2,96	334.055	-1,78	68.716	0,56
MAYO	589.111	-3,83	48.279	-7,02	40.814	-3,02	111.950	-3,33	320.682	-4,00	67.386	-1,94
JUNIO	574.239	-2,52	50.540	4,68	39.688	-2,76	108.356	-3,21	308.218	-3,89	67.437	0,08
JULIO	558.715	-2,70	51.010	0,93	38.369	-3,32	105.068	-3,03	298.319	-3,21	65.949	-2,21
AGOSTO	547.469	-2,01	50.374	-1,25	38.067	-0,79	102.987	-1,98	293.285	-1,69	62.756	-4,84
SEPTIEMBRE	547.616	0,03	45.937	-8,81	37.222	-2,22	100.237	-2,67	300.563	2,48	63.657	1,44
OCTUBRE	559.921	2,25	51.835	12,84	36.821	-1,08	97.376	-2,85	310.083	3,17	63.806	0,23
NOVIEMBRE	567.794	1,41	54.363	4,88	36.544	-0,75	95.464	-1,96	316.746	2,15	64.677	1,37
DICIEMBRE	555.728	-2,13	52.200	-3,98	36.400	-0,39	95.903	0,46	308.453	-2,62	62.772	-2,95
<b>AÑO 2014</b>												
ENERO	569.636	2,50	53.109	1,74	36.774	1,03	95.671	-0,24	317.756	3,02	66.326	5,66
FEBRERO	576.162	1,15	54.969	3,50	36.544	-0,63	94.737	-0,98	320.230	0,78	69.682	5,06
MARZO	580.761	0,80	58.959	7,26	36.176	-1,01	93.136	-1,69	319.024	-0,38	73.466	5,43
ABRIL	562.665	-3,12	56.583	-4,03	35.328	-2,34	91.239	-2,04	305.737	-4,16	73.778	0,42
MAYO	540.542	-3,93	53.657	-5,17	33.884	-4,09	87.005	-4,64	293.276	-4,08	72.720	-1,43
JUNIO	528.238	-2,28	57.347	6,88	32.698	-3,50	84.240	-3,18	282.335	-3,73	71.618	-1,52
JULIO	518.566	-1,83	58.199	1,49	31.815	-2,70	81.635	-3,09	276.916	-1,92	70.001	-2,26
AGOSTO	508.422	-1,96	56.058	-3,68	31.715	-0,31	80.409	-1,50	272.965	-1,43	67.275	-3,89
SEPTIEMBRE												
OCTUBRE												
NOVIEMBRE												
DICIEMBRE												

## PARO REGISTRADO POR CC.AA. Y PROVINCIAS

PROVINCIA	TOTAL	VARIACIÓN			
		MENSUAL		ANUAL	
		ABSOLUTA	RELATIVA	ABSOLUTA	RELATIVA
<b>AUTONOMÍA</b>					
ALMERIA	82.691	426	0,52	318	0,39
CADIZ	179.541	-2.600	-1,43	-8.857	-4,70
CORDOBA	95.414	656	0,69	-1.887	-1,94
GRANADA	101.672	-37	-0,04	-1.458	-1,41
HUELVA	60.233	-323	-0,53	-710	-1,17
JAEN	65.435	122	0,19	-2.938	-4,30
MALAGA	184.657	-1.305	-0,70	-8.984	-4,64
SEVILLA	248.789	1.994	0,81	-3.535	-1,40
<b>ANDALUCIA</b>	<b>1.018.432</b>	<b>-1.067</b>	<b>-0,10</b>	<b>-28.051</b>	<b>-2,68</b>
HUESCA	13.701	390	2,93	-1.006	-6,84
TERUEL	9.549	76	0,80	-782	-7,57
ZARAGOZA	79.782	413	0,52	-5.673	-6,64
<b>ARAGON</b>	<b>103.032</b>	<b>879</b>	<b>0,86</b>	<b>-7.461</b>	<b>-6,75</b>
<b>PRINCIPADO DE ASTURIAS</b>	<b>93.293</b>	<b>906</b>	<b>0,98</b>	<b>-6.266</b>	<b>-6,29</b>
<b>ILLES BALEARS</b>	<b>62.382</b>	<b>259</b>	<b>0,42</b>	<b>-7.118</b>	<b>-10,24</b>
PALMAS LAS	140.995	-1.090	-0,77	-11.060	-7,27
STA. CRUZ DE TENERIFE	125.673	-664	-0,53	-8.353	-6,23
<b>CANARIAS</b>	<b>266.668</b>	<b>-1.754</b>	<b>-0,65</b>	<b>-19.413</b>	<b>-6,79</b>
<b>CANTABRIA</b>	<b>45.859</b>	<b>-871</b>	<b>-1,86</b>	<b>-3.482</b>	<b>-7,06</b>
ALBACETE	47.003	168	0,36	-3.717	-7,33
CIUDAD REAL	64.270	-838	-1,29	-3.592	-5,29
CUENCA	18.448	-156	-0,84	-1.433	-7,21
GUADALAJARA	21.329	-122	-0,57	-1.934	-8,31
TOLEDO	83.999	-708	-0,84	-4.905	-5,52
<b>CASTILLA-LA MANCHA</b>	<b>235.049</b>	<b>-1.656</b>	<b>-0,70</b>	<b>-15.581</b>	<b>-6,22</b>
AVILA	16.075	-283	-1,73	-1.093	-6,37
BURGOS	28.278	-62	-0,22	-2.743	-8,84
LEON	41.609	-1.150	-2,69	-3.385	-7,52
PALENCIA	13.520	-276	-2,00	-1.217	-8,26
SALAMANCA	32.263	-313	-0,96	-1.849	-5,42
SEGOVIA	10.919	-70	-0,64	-1.189	-9,82
SORIA	5.448	-152	-2,71	-710	-11,53
VALLADOLID	46.982	-168	-0,36	-3.624	-7,16
ZAMORA	16.606	-225	-1,34	-477	-2,79
<b>CASTILLA Y LEON</b>	<b>211.700</b>	<b>-2.699</b>	<b>-1,26</b>	<b>-16.287</b>	<b>-7,14</b>
BARCELONA	432.368	3.258	0,76	-32.449	-6,98
GIRONA	49.095	209	0,43	-3.213	-6,14
LLEIDA	26.306	330	1,27	-1.200	-4,36
TARRAGONA	63.847	-412	-0,64	-3.180	-4,74
<b>CATALUÑA</b>	<b>571.616</b>	<b>3.385</b>	<b>0,60</b>	<b>-40.042</b>	<b>-6,55</b>
ALICANTE/ALACANT	201.527	3.344	1,69	-18.061	-8,22
CASTELLON/CASTELLO	58.427	222	0,38	-4.406	-7,01
VALENCIA	271.517	3.806	1,42	-19.548	-6,72
<b>COM. VALENCIANA</b>	<b>531.471</b>	<b>7.372</b>	<b>1,41</b>	<b>-42.015</b>	<b>-7,33</b>
BADAJOS	87.363	17	0,02	-6.018	-6,44
CACERES	47.797	864	1,84	-3.155	-6,19
<b>EXTREMADURA</b>	<b>135.160</b>	<b>881</b>	<b>0,66</b>	<b>-9.173</b>	<b>-6,36</b>
CORUÑA A	93.098	-1.430	-1,51	-9.537	-9,29
LUGO	22.591	-682	-2,93	-2.687	-10,63
OURENSE	25.404	-798	-3,05	-2.566	-9,17
PONTEVEDRA	95.846	-430	-0,45	-5.795	-5,70
<b>GALICIA</b>	<b>236.939</b>	<b>-3.340</b>	<b>-1,39</b>	<b>-20.585</b>	<b>-7,99</b>
<b>COM. DE MADRID</b>	<b>508.153</b>	<b>2.175</b>	<b>0,43</b>	<b>-35.752</b>	<b>-6,57</b>
<b>REGION DE MURCIA</b>	<b>141.811</b>	<b>2.710</b>	<b>1,95</b>	<b>-9.341</b>	<b>-6,18</b>
<b>COM. FORAL DE NAVARRA</b>	<b>46.202</b>	<b>-545</b>	<b>-1,17</b>	<b>-4.523</b>	<b>-8,92</b>
ARABA/ALAVA	27.752	464	1,70	-130	-0,47
BIZKAIA	94.458	451	0,48	-2.691	-2,77
GIPUZKOA	46.978	880	1,91	-1.098	-2,28
<b>PAIS VASCO</b>	<b>169.188</b>	<b>1.795</b>	<b>1,07</b>	<b>-3.919</b>	<b>-2,26</b>
LA RIOJA	24.460	-182	-0,74	-2.055	-7,75
CEUTA	13.357	-51	-0,38	321	2,46
MELILLA	13.158	-127	-0,96	-110	-0,83
<b>TOTAL</b>	<b>4.427.930</b>	<b>8.070</b>	<b>0,18</b>	<b>-270.853</b>	<b>-5,76</b>

**PARO REGISTRADO SEGÚN SEXO Y EDAD POR CC.AA. Y PROVINCIAS**

PROVINCIA AUTONOMÍA	MENORES DE 25 AÑOS			RESTO DE EDADES					
	TOTAL	HOMBRES	MUJERES	TOTAL	HOMBRES	MUJERES			
ALMERIA	82.691	40.336	42.355	8.414	4.039	4.375	74.277	36.297	37.980
CADIZ	179.541	83.124	96.417	19.173	9.737	9.436	160.368	73.387	86.981
CORDOBA	95.414	46.167	49.247	12.553	6.285	6.268	82.861	39.882	42.979
GRANADA	101.672	51.473	50.199	11.552	5.919	5.633	90.120	45.554	44.566
HUELVA	60.233	29.508	30.725	6.990	3.624	3.366	53.243	25.884	27.359
JAEN	65.435	30.557	34.878	9.334	4.543	4.791	56.101	26.014	30.087
MALAGA	184.657	88.052	96.605	17.759	9.058	8.701	166.898	78.994	87.904
SEVILLA	248.789	117.503	131.286	28.198	14.496	13.702	220.591	103.007	117.584
ANDALUCIA	1.018.432	486.720	531.712	113.973	57.701	56.272	904.459	429.019	475.440
HUESCA	13.701	6.722	6.979	1.220	649	571	12.481	6.073	6.408
TERUEL	9.549	4.742	4.807	1.050	565	485	8.499	4.177	4.322
ZARAGOZA	79.782	37.351	42.431	7.339	3.849	3.490	72.443	33.502	38.941
ARAGON	103.032	48.815	54.217	9.609	5.063	4.546	93.423	43.752	49.671
PRINCIPADO DE ASTURIAS	93.293	45.214	48.079	7.269	3.872	3.397	86.024	41.342	44.682
ILLES BALEARS	62.382	32.088	30.294	5.555	2.913	2.642	56.827	29.175	27.652
PALMAS LAS	140.995	66.506	74.489	10.410	5.230	5.180	130.585	61.276	69.309
STA. CRUZ DE TENERIFE	125.673	61.779	63.894	8.329	4.278	4.051	117.344	57.501	59.843
CANARIAS	266.668	128.285	138.383	18.739	9.508	9.231	247.929	118.777	129.152
CANTABRIA	45.859	23.388	22.471	3.504	1.939	1.565	42.355	21.449	20.906
ALBACETE	47.003	20.678	26.325	5.052	2.701	2.351	41.951	17.977	23.974
CIUDAD REAL	64.270	28.734	35.536	8.533	4.373	4.160	55.737	24.361	31.376
CUENCA	18.448	8.765	9.683	1.939	1.049	890	16.509	7.716	8.793
GUADALAJARA	21.329	9.583	11.746	1.650	837	813	19.679	8.746	10.933
TOLEDO	83.999	38.159	45.840	8.610	4.530	4.080	75.389	33.629	41.760
CASTILLA-LA MANCHA	235.049	105.919	129.130	25.784	13.490	12.294	209.265	92.429	116.836
AVILA	16.075	7.722	8.353	1.840	967	873	14.235	6.755	7.480
BURGOS	28.278	13.314	14.964	2.595	1.392	1.203	25.683	11.922	13.761
LEON	41.609	20.026	21.583	3.859	2.123	1.736	37.750	17.903	19.847
PALENCIA	13.520	6.307	7.213	1.557	870	687	11.963	5.437	6.526
SALAMANCA	32.263	14.208	18.055	3.285	1.672	1.613	28.978	12.536	16.442
SEGOVIA	10.919	5.320	5.599	1.074	572	502	9.845	4.748	5.097
SORIA	5.448	2.591	2.857	611	350	261	4.837	2.241	2.596
VALLADOLID	46.982	21.344	25.638	4.461	2.331	2.130	42.521	19.013	23.508
ZAMORA	16.606	7.996	8.610	1.673	922	751	14.933	7.074	7.859
CASTILLA Y LEON	211.700	98.828	112.872	20.955	11.199	9.756	190.745	87.629	103.116
BARCELONA	432.368	207.200	225.168	25.272	13.600	11.672	407.096	193.600	213.496
GIRONA	49.095	25.244	23.851	2.836	1.625	1.211	46.259	23.619	22.640
LLEIDA	26.306	13.394	12.912	1.660	878	782	24.646	12.516	12.130
TARRAGONA	63.847	32.601	31.246	4.304	2.285	2.019	59.543	30.316	29.227
CATALUÑA	571.616	278.439	293.177	34.072	18.388	15.684	537.544	260.051	277.493
ALICANTE/ALACANT	201.527	94.276	107.251	14.663	7.832	6.831	186.864	86.444	100.420
CASTELLON/CASTELLO	58.427	28.568	29.859	5.178	2.830	2.348	53.249	25.738	27.511
VALENCIA	271.517	128.236	143.281	22.089	11.870	10.219	249.428	116.366	133.062
COM. VALENCIANA	531.471	251.080	280.391	41.930	22.532	19.398	489.541	228.548	260.993
BADAJOZ	87.363	36.800	50.563	11.499	5.906	5.593	75.864	30.894	44.970
CACERES	47.797	22.678	25.119	6.013	3.154	2.859	41.784	19.524	22.260
EXTREMADURA	135.160	59.478	75.682	17.512	9.060	8.452	117.648	50.418	67.230
CORUÑA A	93.098	44.301	48.797	4.924	2.572	2.352	88.174	41.729	46.445
LUGO	22.591	11.157	11.434	1.333	674	659	21.258	10.483	10.775
OURENSE	25.404	11.805	13.599	1.592	847	745	23.812	10.958	12.854
PONTEVEDRA	95.846	44.843	51.003	5.846	3.174	2.672	90.000	41.669	48.331
GALICIA	236.939	112.106	124.833	13.695	7.267	6.428	223.244	104.839	118.405
COM. DE MADRID	508.153	237.714	270.439	38.661	20.494	18.167	469.492	217.220	252.272
REGION DE MURCIA	141.811	66.851	74.960	13.255	6.762	6.493	128.556	60.089	68.467
COM. FORAL DE NAVARRA	46.202	21.229	24.973	4.329	2.252	2.077	41.873	18.977	22.896
ARABA/ALAVA	27.752	13.291	14.461	2.013	1.021	992	25.739	12.270	13.469
BIZKAIA	94.458	45.677	48.781	5.880	3.099	2.781	88.578	42.578	46.000
GIPUZKOA	46.978	21.889	25.089	3.199	1.690	1.509	43.779	20.199	23.580
PAIS VASCO	169.188	80.857	88.331	11.092	5.810	5.282	158.096	75.047	83.049
LA RIOJA	24.460	11.484	12.976	1.766	964	802	22.694	10.520	12.174
CEUTA	13.357	5.699	7.658	2.217	1.077	1.140	11.140	4.622	6.518
MELILLA	13.158	5.641	7.517	2.426	1.170	1.256	10.732	4.471	6.261
<b>TOTAL</b>	<b>4.427.930</b>	<b>2.099.835</b>	<b>2.328.095</b>	<b>386.343</b>	<b>201.461</b>	<b>184.882</b>	<b>4.041.587</b>	<b>1.898.374</b>	<b>2.143.213</b>

**PARO REGISTRADO SEGÚN SECTOR DE ACTIVIDAD ECONÓMICA POR CC.AA. Y PROVINCIAS**

PROVINCIA						
AUTONOMÍA	TOTAL	AGRICULTURA	INDUSTRIA	CONSTRUCCIÓN	SERVICIOS	SIN EMPLEO ANTERIOR
ALMERIA	82.691	10.894	4.467	10.919	48.184	8.227
CADIZ	179.541	7.014	13.545	25.643	103.167	30.172
CORDOBA	95.414	11.439	9.871	10.836	51.290	11.978
GRANADA	101.672	9.184	6.611	15.465	58.522	11.890
HUELVA	60.233	12.380	3.436	7.324	31.013	6.080
JAEN	65.435	13.483	5.174	5.646	32.841	8.291
MALAGA	184.657	5.772	10.647	29.219	115.752	23.267
SEVILLA	248.789	15.890	18.950	32.178	151.933	29.838
<b>ANDALUCIA</b>	<b>1.018.432</b>	<b>86.056</b>	<b>72.701</b>	<b>137.230</b>	<b>592.702</b>	<b>129.743</b>
HUESCA	13.701	1.255	1.461	1.735	8.228	1.022
TERUEL	9.549	655	1.434	1.325	5.508	627
ZARAGOZA	79.782	3.769	10.198	8.328	50.539	6.948
<b>ARAGON</b>	<b>103.032</b>	<b>5.679</b>	<b>13.093</b>	<b>11.388</b>	<b>64.275</b>	<b>8.597</b>
<b>PRINCIPADO DE ASTURIAS</b>	<b>93.293</b>	<b>1.531</b>	<b>9.377</b>	<b>12.557</b>	<b>61.303</b>	<b>8.525</b>
<b>ILLES BALEARS</b>	<b>62.382</b>	<b>1.410</b>	<b>3.445</b>	<b>12.132</b>	<b>42.090</b>	<b>3.305</b>
PALMAS LAS	140.995	2.719	6.269	18.478	103.651	9.878
STA. CRUZ DE TENERIFE	125.673	2.497	5.636	19.567	89.922	8.051
<b>CANARIAS</b>	<b>266.668</b>	<b>5.216</b>	<b>11.905</b>	<b>38.045</b>	<b>193.573</b>	<b>17.929</b>
<b>CANTABRIA</b>	<b>45.859</b>	<b>659</b>	<b>4.381</b>	<b>6.868</b>	<b>29.865</b>	<b>4.086</b>
ALBACETE	47.003	5.058	5.724	5.040	26.955	4.226
CIUDAD REAL	64.270	7.704	5.722	7.885	36.963	5.996
CUENCA	18.448	2.557	1.545	2.136	10.779	1.431
GUADALAJARA	21.329	557	1.927	2.452	15.137	1.256
TOLEDO	83.999	6.390	10.456	10.455	50.394	6.304
<b>CASTILLA-LA MANCHA</b>	<b>235.049</b>	<b>22.266</b>	<b>25.374</b>	<b>27.968</b>	<b>140.228</b>	<b>19.213</b>
AVILA	16.075	1.003	1.071	2.933	8.983	2.085
BURGOS	28.278	1.589	4.202	3.494	16.582	2.411
LEON	41.609	1.490	5.070	5.269	25.173	4.607
PALENCIA	13.520	845	1.429	1.523	8.184	1.539
SALAMANCA	32.263	938	2.489	3.898	21.124	3.814
SEGOVIA	10.919	986	920	1.351	6.666	996
SORIA	5.448	289	901	559	3.186	513
VALLADOLID	46.982	3.594	4.337	4.990	28.823	5.238
ZAMORA	16.606	1.189	1.475	2.378	9.671	1.893
<b>CASTILLA Y LEON</b>	<b>211.700</b>	<b>11.923</b>	<b>21.894</b>	<b>26.395</b>	<b>128.392</b>	<b>23.096</b>
BARCELONA	432.368	4.401	64.197	51.905	288.431	23.434
GIRONA	49.095	1.690	6.319	8.077	29.953	3.056
LLEIDA	26.306	3.007	2.944	3.433	15.512	1.410
TARRAGONA	63.847	3.558	7.549	10.126	38.852	3.762
<b>CATALUÑA</b>	<b>571.616</b>	<b>12.656</b>	<b>81.009</b>	<b>73.541</b>	<b>372.748</b>	<b>31.662</b>
ALICANTE/ALACANT	201.527	7.930	36.213	26.504	116.183	14.697
CASTELLON/CASTELLO	58.427	3.060	8.474	7.707	34.824	4.362
VALENCIA	271.517	10.951	37.143	29.395	178.015	16.013
<b>COM. VALENCIANA</b>	<b>531.471</b>	<b>21.941</b>	<b>81.830</b>	<b>63.606</b>	<b>329.022</b>	<b>35.072</b>
BADAJOS	87.363	8.631	5.189	8.035	56.463	9.045
CACERES	47.797	3.845	3.431	7.627	28.850	4.044
<b>EXTREMADURA</b>	<b>135.160</b>	<b>12.476</b>	<b>8.620</b>	<b>15.662</b>	<b>85.313</b>	<b>13.089</b>
CORUÑA A	93.098	2.346	12.515	13.641	56.918	7.678
LUGO	22.591	922	2.212	3.325	14.090	2.042
OURENSE	25.404	1.079	3.585	3.401	14.998	2.341
PONTEVEDRA	95.846	3.492	14.503	11.838	57.526	8.487
<b>GALICIA</b>	<b>236.939</b>	<b>7.839</b>	<b>32.815</b>	<b>32.205</b>	<b>143.532</b>	<b>20.548</b>
<b>COM. DE MADRID</b>	<b>508.153</b>	<b>4.244</b>	<b>39.302</b>	<b>57.358</b>	<b>381.655</b>	<b>25.594</b>
<b>REGION DE MURCIA</b>	<b>141.811</b>	<b>12.417</b>	<b>16.888</b>	<b>18.016</b>	<b>82.735</b>	<b>11.755</b>
<b>COM. FORAL DE NAVARRA</b>	<b>46.202</b>	<b>2.089</b>	<b>7.499</b>	<b>4.575</b>	<b>28.648</b>	<b>3.391</b>
ARABA/ALAVA	27.752	858	4.001	2.823	17.378	2.692
BIZKAIA	94.458	1.518	12.102	11.025	60.450	9.363
GIPUZKOA	46.978	717	8.329	3.955	29.848	4.129
<b>PAIS VASCO</b>	<b>169.188</b>	<b>3.093</b>	<b>24.432</b>	<b>17.803</b>	<b>107.676</b>	<b>16.184</b>
<b>LA RIOJA</b>	<b>24.460</b>	<b>2.276</b>	<b>4.668</b>	<b>2.553</b>	<b>13.334</b>	<b>1.629</b>
<b>CEUTA</b>	<b>13.357</b>	<b>71</b>	<b>497</b>	<b>920</b>	<b>9.374</b>	<b>2.495</b>
<b>MELILLA</b>	<b>13.158</b>	<b>153</b>	<b>213</b>	<b>1.257</b>	<b>8.921</b>	<b>2.614</b>
<b>TOTAL</b>	<b>4.427.930</b>	<b>213.995</b>	<b>459.943</b>	<b>560.079</b>	<b>2.815.386</b>	<b>378.527</b>

## PARO REGISTRADO. VARIACIÓN MENSUAL SEGÚN SECTOR DE ACTIVIDAD ECONÓMICA POR CC.AA Y PROVINCIAS

PROVINCIA						
AUTONOMÍA	TOTAL	AGRICULTURA	INDUSTRIA	CONSTRUCCIÓN	SERVICIOS	SIN EMPLEO ANTERIOR
ALMERIA	426	-290	32	42	803	-161
CADIZ	-2.600	-488	-68	-183	-812	-1.049
CORDOBA	656	-485	127	199	934	-119
GRANADA	-37	-330	66	148	324	-245
HUELVA	-323	-1.109	63	97	775	-149
JAEN	122	-918	110	232	675	23
MALAGA	-1.305	-221	-110	378	-504	-848
SEVILLA	1.994	-207	261	139	1.866	-65
<b>ANDALUCIA</b>	<b>-1.067</b>	<b>-4.048</b>	<b>481</b>	<b>1.052</b>	<b>4.061</b>	<b>-2.613</b>
HUESCA	390	174	15	39	170	-8
TERUEL	76	26	4	-2	65	-17
ZARAGOZA	413	-202	47	-82	725	-75
<b>ARAGON</b>	<b>879</b>	<b>-2</b>	<b>66</b>	<b>-45</b>	<b>960</b>	<b>-100</b>
<b>PRINCIPADO DE ASTURIAS</b>	<b>906</b>	<b>3</b>	<b>247</b>	<b>59</b>	<b>504</b>	<b>93</b>
<b>ILLES BALEARS</b>	<b>259</b>	<b>-7</b>	<b>23</b>	<b>542</b>	<b>-133</b>	<b>-166</b>
PALMAS LAS	-1.090	-42	-59	-38	-1.033	82
STA. CRUZ DE TENERIFE	-664	-86	2	-111	-552	83
<b>CANARIAS</b>	<b>-1.754</b>	<b>-128</b>	<b>-57</b>	<b>-149</b>	<b>-1.585</b>	<b>165</b>
<b>CANTABRIA</b>	<b>-871</b>	<b>-11</b>	<b>-111</b>	<b>-215</b>	<b>-430</b>	<b>-104</b>
ALBACETE	168	-51	118	46	137	-82
CIUDAD REAL	-838	-902	15	101	22	-74
CUENCA	-156	-12	-11	33	-125	-41
GUADALAJARA	-122	-22	19	8	-59	-68
TOLEDO	-708	-368	-110	-9	-99	-122
<b>CASTILLA-LA MANCHA</b>	<b>-1.656</b>	<b>-1.355</b>	<b>31</b>	<b>179</b>	<b>-124</b>	<b>-387</b>
AVILA	-283	-43	-42	-57	-128	-13
BURGOS	-62	-18	49	-44	-10	-39
LEON	-1.150	-305	-144	-180	-429	-92
PALENCIA	-276	-27	-17	-28	-171	-33
SALAMANCA	-313	-29	-11	-108	-82	-83
SEGOVIA	-70	-28	-8	-8	4	-30
SORIA	-152	-11	-40	-16	-68	-17
VALLADOLID	-168	-134	9	-45	23	-21
ZAMORA	-225	-58	-37	-111	11	-30
<b>CASTILLA Y LEON</b>	<b>-2.699</b>	<b>-653</b>	<b>-241</b>	<b>-597</b>	<b>-850</b>	<b>-358</b>
BARCELONA	3.258	-211	876	-122	3.776	-1.061
GIRONA	209	-86	163	130	155	-153
LLEIDA	330	361	-40	-56	108	-43
TARRAGONA	-412	-103	-161	36	-80	-104
<b>CATALUÑA</b>	<b>3.385</b>	<b>-39</b>	<b>838</b>	<b>-12</b>	<b>3.959</b>	<b>-1.361</b>
ALICANTE/ALACANT	3.344	24	2.624	338	516	-158
CASTELLON/CASTELLO	222	-36	6	63	228	-39
VALENCIA	3.806	-299	1.166	563	2.677	-301
<b>COM. VALENCIANA</b>	<b>7.372</b>	<b>-311</b>	<b>3.796</b>	<b>964</b>	<b>3.421</b>	<b>-498</b>
BADAJOS	17	82	-24	4	-30	-15
CACERES	864	31	21	157	631	24
<b>EXTREMADURA</b>	<b>881</b>	<b>113</b>	<b>-3</b>	<b>161</b>	<b>601</b>	<b>9</b>
CORUÑA A	-1.430	-108	-269	-579	-311	-163
LUGO	-682	-33	-64	-119	-442	-24
OURENSE	-798	-48	-123	-159	-420	-48
PONTEVEDRA	-430	-84	-8	-95	-126	-117
<b>GALICIA</b>	<b>-3.340</b>	<b>-273</b>	<b>-464</b>	<b>-952</b>	<b>-1.299</b>	<b>-352</b>
<b>COM. DE MADRID</b>	<b>2.175</b>	<b>-72</b>	<b>137</b>	<b>-1.067</b>	<b>3.323</b>	<b>-146</b>
<b>REGION DE MURCIA</b>	<b>2.710</b>	<b>402</b>	<b>496</b>	<b>183</b>	<b>1.821</b>	<b>-192</b>
<b>COM. FORAL DE NAVARRA</b>	<b>-545</b>	<b>-192</b>	<b>-134</b>	<b>-91</b>	<b>-119</b>	<b>-9</b>
ARABA/ALAVA	464	-21	93	75	370	-53
BIZKAIA	451	-6	199	71	265	-78
GIPUZKOA	880	7	293	73	499	8
<b>PAIS VASCO</b>	<b>1.795</b>	<b>-20</b>	<b>585</b>	<b>219</b>	<b>1.134</b>	<b>-123</b>
<b>LA RIOJA</b>	<b>-182</b>	<b>-301</b>	<b>85</b>	<b>-6</b>	<b>32</b>	<b>8</b>
<b>CEUTA</b>	<b>-51</b>	<b>-1</b>	<b>3</b>	<b>-23</b>	<b>-32</b>	<b>2</b>
<b>MELILLA</b>	<b>-127</b>	<b>1</b>	<b>2</b>	<b>-40</b>	<b>-83</b>	<b>-7</b>
<b>TOTAL</b>	<b>8.070</b>	<b>-6.894</b>	<b>5.780</b>	<b>162</b>	<b>15.161</b>	<b>-6.139</b>

## PARO REGISTRADO (COLECTIVO SIN EMPLEO ANTERIOR) SEGÚN TRAMOS DE EDAD. AMBOS SEXOS

## PROVINCIA

AUTONOMÍA	TOTAL	<20 AÑOS	20-24 AÑOS	25-29 AÑOS	30-44 AÑOS	>44 AÑOS
ALMERIA	8.227	1.129	2.409	920	1.350	2.419
CADIZ	30.172	3.504	7.622	2.188	4.233	12.625
CORDOBA	11.978	2.049	4.054	1.223	1.380	3.272
GRANADA	11.890	1.989	3.993	1.471	1.670	2.767
HUELVA	6.080	1.122	1.850	532	655	1.921
JAEN	8.291	1.248	2.786	912	911	2.434
MALAGA	23.267	3.488	5.877	1.797	3.561	8.544
SEVILLA	29.838	4.687	9.684	2.478	3.568	9.421
<b>ANDALUCIA</b>	<b>129.743</b>	<b>19.216</b>	<b>38.275</b>	<b>11.521</b>	<b>17.328</b>	<b>43.403</b>
HUESCA	1.022	202	267	104	252	197
TERUEL	627	111	198	76	129	113
ZARAGOZA	6.948	1.333	1.860	698	1.351	1.706
<b>ARAGON</b>	<b>8.597</b>	<b>1.646</b>	<b>2.325</b>	<b>878</b>	<b>1.732</b>	<b>2.016</b>
<b>PRINCIPADO DE ASTURIAS</b>	<b>8.525</b>	<b>1.109</b>	<b>2.359</b>	<b>1.055</b>	<b>1.724</b>	<b>2.278</b>
<b>ILLES BALEARS</b>	<b>3.305</b>	<b>879</b>	<b>874</b>	<b>223</b>	<b>532</b>	<b>797</b>
PALMAS LAS	9.878	1.226	3.388	934	858	3.472
STA. CRUZ DE TENERIFE	8.051	951	2.761	894	837	2.608
<b>CANARIAS</b>	<b>17.929</b>	<b>2.177</b>	<b>6.149</b>	<b>1.828</b>	<b>1.695</b>	<b>6.080</b>
<b>CANTABRIA</b>	<b>4.086</b>	<b>548</b>	<b>1.042</b>	<b>456</b>	<b>776</b>	<b>1.264</b>
ALBACETE	4.226	754	1.202	350	504	1.416
CIUDAD REAL	5.996	1.243	1.950	495	681	1.627
CUENCA	1.431	252	453	134	188	404
GUADALAJARA	1.256	249	388	115	219	285
TOLEDO	6.304	1.317	1.968	440	844	1.735
<b>CASTILLA-LA MANCHA</b>	<b>19.213</b>	<b>3.815</b>	<b>5.961</b>	<b>1.534</b>	<b>2.436</b>	<b>5.467</b>
AVILA	2.085	364	589	203	363	566
BURGOS	2.411	469	756	302	377	507
LEON	4.607	694	1.378	522	760	1.253
PALENCIA	1.539	358	446	114	211	410
SALAMANCA	3.814	573	1.037	383	554	1.267
SEGOVIA	996	222	275	110	175	214
SORIA	513	122	173	47	84	87
VALLADOLID	5.238	898	1.345	489	853	1.653
ZAMORA	1.893	300	530	202	281	580
<b>CASTILLA Y LEON</b>	<b>23.096</b>	<b>4.000</b>	<b>6.529</b>	<b>2.372</b>	<b>3.658</b>	<b>6.537</b>
BARCELONA	23.434	4.882	5.269	1.796	4.932	6.555
GIRONA	3.056	581	528	259	798	890
LLEIDA	1.410	264	293	156	367	330
TARRAGONA	3.762	843	748	305	828	1.038
<b>CATALUÑA</b>	<b>31.662</b>	<b>6.570</b>	<b>6.838</b>	<b>2.516</b>	<b>6.925</b>	<b>8.813</b>
ALICANTE/ALACANT	14.697	1.956	3.378	1.225	2.545	5.593
CASTELLON/CASTELLO	4.362	978	1.128	390	958	908
VALENCIA	16.013	3.347	4.386	1.271	2.507	4.502
<b>COM. VALENCIANA</b>	<b>35.072</b>	<b>6.281</b>	<b>8.892</b>	<b>2.886</b>	<b>6.010</b>	<b>11.003</b>
BADAJOS	9.045	2.115	2.493	723	839	2.875
CACERES	4.044	1.099	1.310	385	367	883
<b>EXTREMADURA</b>	<b>13.089</b>	<b>3.214</b>	<b>3.803</b>	<b>1.108</b>	<b>1.206</b>	<b>3.758</b>
CORUÑA A	7.678	731	1.541	911	1.626	2.869
LUGO	2.042	210	414	267	427	724
OURENSE	2.341	243	451	244	453	950
PONTEVEDRA	8.487	859	1.677	857	1.667	3.427
<b>GALICIA</b>	<b>20.548</b>	<b>2.043</b>	<b>4.083</b>	<b>2.279</b>	<b>4.173</b>	<b>7.970</b>
<b>COM. DE MADRID</b>	<b>25.594</b>	<b>4.590</b>	<b>6.661</b>	<b>2.145</b>	<b>4.661</b>	<b>7.537</b>
<b>REGION DE MURCIA</b>	<b>11.755</b>	<b>1.843</b>	<b>2.839</b>	<b>899</b>	<b>1.912</b>	<b>4.262</b>
<b>COM. FORAL DE NAVARRA</b>	<b>3.391</b>	<b>663</b>	<b>930</b>	<b>356</b>	<b>727</b>	<b>715</b>
ARABA/ALAVA	2.692	389	575	394	796	538
BIZKAIA	9.363	926	2.124	1.211	2.486	2.616
GIPUZKOA	4.129	565	1.026	537	1.034	967
<b>PAIS VASCO</b>	<b>16.184</b>	<b>1.880</b>	<b>3.725</b>	<b>2.142</b>	<b>4.316</b>	<b>4.121</b>
<b>LA RIOJA</b>	<b>1.629</b>	<b>257</b>	<b>434</b>	<b>188</b>	<b>415</b>	<b>335</b>
CEUTA	2.495	582	682	240	559	432
MELILLA	2.614	694	695	164	536	525
<b>TOTAL</b>	<b>378.527</b>	<b>62.007</b>	<b>103.096</b>	<b>34.790</b>	<b>61.321</b>	<b>117.313</b>



## PARO REGISTRADO (COLECTIVO SIN EMPLEO ANTERIOR) SEGÚN TRAMOS DE EDAD. HOMBRES

## PROVINCIA

AUTONOMÍA	TOTAL	<20 AÑOS	20-24 AÑOS	25-29 AÑOS	30-44 AÑOS	>44 AÑOS
ALMERIA	2.973	643	1.170	337	322	501
CADIZ	8.125	1.884	3.742	820	654	1.025
CORDOBA	4.093	1.096	1.769	485	353	390
GRANADA	4.478	1.111	1.864	566	444	493
HUELVA	2.227	656	912	228	151	280
JAEN	2.384	623	1.106	315	174	166
MALAGA	7.768	1.891	2.913	682	888	1.394
SEVILLA	10.241	2.567	4.648	977	863	1.186
ANDALUCIA	42.289	10.471	18.124	4.410	3.849	5.435
HUESCA	344	120	125	32	24	43
TERUEL	201	66	83	23	16	13
ZARAGOZA	2.405	725	920	196	236	328
ARAGON	2.950	911	1.128	251	276	384
PRINCIPADO DE ASTURIAS	3.173	642	1.185	422	477	447
ILLES BALEARS	1.299	480	436	62	109	212
PALMAS LAS	3.472	671	1.666	379	246	510
STA. CRUZ DE TENERIFE	3.038	538	1.452	365	225	458
CANARIAS	6.510	1.209	3.118	744	471	968
CANTABRIA	1.568	332	557	212	225	242
ALBACETE	1.327	425	529	129	91	153
CIUDAD REAL	1.841	649	781	157	109	145
CUENCA	475	136	198	42	35	64
GUADALAJARA	446	139	188	39	31	49
TOLEDO	1.993	687	847	109	125	225
CASTILLA-LA MANCHA	6.082	2.036	2.543	476	391	636
AVILA	653	228	260	59	41	65
BURGOS	914	283	370	93	95	73
LEON	1.619	397	708	174	165	175
PALENCIA	550	205	221	38	33	53
SALAMANCA	1.231	298	475	138	125	195
SEGOVIA	324	137	117	22	19	29
SORIA	195	72	87	9	8	19
VALLADOLID	1.726	465	637	167	214	243
ZAMORA	590	177	239	66	49	59
CASTILLA Y LEON	7.802	2.262	3.114	766	749	911
BARCELONA	7.913	2.842	2.810	475	871	915
GIRONA	956	371	302	55	118	110
LLEIDA	414	171	131	38	33	41
TARRAGONA	1.091	444	383	55	96	113
CATALUÑA	10.374	3.828	3.626	623	1.118	1.179
ALICANTE/ALACANT	4.510	1.164	1.690	415	438	803
CASTELLON/CASTELLO	1.429	574	532	81	95	147
VALENCIA	5.524	1.880	2.198	383	490	573
COM. VALENCIANA	11.463	3.618	4.420	879	1.023	1.523
BADAJOS	2.931	1.212	1.081	259	156	223
CACERES	1.548	606	584	152	91	115
EXTREMADURA	4.479	1.818	1.665	411	247	338
CORUÑA A	2.561	416	779	356	449	561
LUGO	699	128	191	97	110	173
OURENSE	774	152	206	90	137	189
PONTEVEDRA	2.673	517	827	320	434	575
GALICIA	6.707	1.213	2.003	863	1.130	1.498
COM. DE MADRID	9.727	2.593	3.522	795	1.197	1.620
REGION DE MURCIA	3.506	1.019	1.305	269	272	641
COM. FORAL DE NAVARRA	1.140	368	427	91	126	128
ARABA/ALAVA	830	208	247	102	151	122
BIZKAIA	3.365	484	1.136	457	710	578
GIPUZKOA	1.496	311	513	195	258	219
PAIS VASCO	5.691	1.003	1.896	754	1.119	919
LA RIOJA	480	151	198	45	49	37
CEUTA	953	306	318	78	155	96
MELILLA	864	351	322	44	68	79
<b>TOTAL</b>	<b>127.057</b>	<b>34.611</b>	<b>49.907</b>	<b>12.195</b>	<b>13.051</b>	<b>17.293</b>

**PARO REGISTRADO (COLECTIVO SIN EMPLEO ANTERIOR) SEGÚN TRAMOS DE EDAD. MUJERES**

## PROVINCIA

AUTONOMÍA	TOTAL	<20 AÑOS	20-24 AÑOS	25-29 AÑOS	30-44 AÑOS	>44 AÑOS
ALMERIA	5.254	486	1.239	583	1.028	1.918
CADIZ	22.047	1.620	3.880	1.368	3.579	11.600
CORDOBA	7.885	953	2.285	738	1.027	2.882
GRANADA	7.412	878	2.129	905	1.226	2.274
HUELVA	3.853	466	938	304	504	1.641
JAEN	5.907	625	1.680	597	737	2.268
MALAGA	15.499	1.597	2.964	1.115	2.673	7.150
SEVILLA	19.597	2.120	5.036	1.501	2.705	8.235
ANDALUCIA	87.454	8.745	20.151	7.111	13.479	37.968
HUESCA	678	82	142	72	228	154
TERUEL	426	45	115	53	113	100
ZARAGOZA	4.543	608	940	502	1.115	1.378
ARAGON	5.647	735	1.197	627	1.456	1.632
PRINCIPADO DE ASTURIAS	5.352	467	1.174	633	1.247	1.831
ILLES BALEARS	2.006	399	438	161	423	585
PALMAS LAS	6.406	555	1.722	555	612	2.962
STA. CRUZ DE TENERIFE	5.013	413	1.309	529	612	2.150
CANARIAS	11.419	968	3.031	1.084	1.224	5.112
CANTABRIA	2.518	216	485	244	551	1.022
ALBACETE	2.899	329	673	221	413	1.263
CIUDAD REAL	4.155	594	1.169	338	572	1.482
CUENCA	956	116	255	92	153	340
GUADALAJARA	810	110	200	76	188	236
TOLEDO	4.311	630	1.121	331	719	1.510
CASTILLA-LA MANCHA	13.131	1.779	3.418	1.058	2.045	4.831
AVILA	1.432	136	329	144	322	501
BURGOS	1.497	186	386	209	282	434
LEON	2.988	297	670	348	595	1.078
PALENCIA	989	153	225	76	178	357
SALAMANCA	2.583	275	562	245	429	1.072
SEGOVIA	672	85	158	88	156	185
SORIA	318	50	86	38	76	68
VALLADOLID	3.512	433	708	322	639	1.410
ZAMORA	1.303	123	291	136	232	521
CASTILLA Y LEON	15.294	1.738	3.415	1.606	2.909	5.626
BARCELONA	15.521	2.040	2.459	1.321	4.061	5.640
GIRONA	2.100	210	226	204	680	780
LLEIDA	996	93	162	118	334	289
TARRAGONA	2.671	399	365	250	732	925
CATALUÑA	21.288	2.742	3.212	1.893	5.807	7.634
ALICANTE/ALACANT	10.187	792	1.688	810	2.107	4.790
CASTELLON/CASTELLO	2.933	404	596	309	863	761
VALENCIA	10.489	1.467	2.188	888	2.017	3.929
COM. VALENCIANA	23.609	2.663	4.472	2.007	4.987	9.480
BADAJOZ	6.114	903	1.412	464	683	2.652
CACERES	2.496	493	726	233	276	768
EXTREMADURA	8.610	1.396	2.138	697	959	3.420
CORUÑA A	5.117	315	762	555	1.177	2.308
LUGO	1.343	82	223	170	317	551
OURENSE	1.567	91	245	154	316	761
PONTEVEDRA	5.814	342	850	537	1.233	2.852
GALICIA	13.841	830	2.080	1.416	3.043	6.472
COM. DE MADRID	15.867	1.997	3.139	1.350	3.464	5.917
REGION DE MURCIA	8.249	824	1.534	630	1.640	3.621
COM. FORAL DE NAVARRA	2.251	295	503	265	601	587
ARABA/ALAVA	1.862	181	328	292	645	416
BIZKAIA	5.998	442	988	754	1.776	2.038
GIPUZKOA	2.633	254	513	342	776	748
PAIS VASCO	10.493	877	1.829	1.388	3.197	3.202
LA RIOJA	1.149	106	236	143	366	298
CEUTA	1.542	276	364	162	404	336
MELILLA	1.750	343	373	120	468	446
<b>TOTAL</b>	<b>251.470</b>	<b>27.396</b>	<b>53.189</b>	<b>22.595</b>	<b>48.270</b>	<b>100.020</b>

AGOSTO 2014

**PARO REGISTRADO (EXTRANJEROS) SEGÚN SECTOR DE ACTIVIDAD ECONÓMICA POR CC.AA Y PROVINCIAS**

PROVINCIA	TOTAL	AGRICULTURA	INDUSTRIA	CONSTRUCCIÓN	SERVICIOS	SIN EMPLEO ANTERIOR
<b>AUTONOMÍA</b>						
ALMERIA	18.442	6.039	549	1.798	7.816	2.240
CADIZ	5.099	287	187	511	2.796	1.318
CORDOBA	2.977	945	150	149	1.189	544
GRANADA	7.172	1.604	246	717	3.390	1.215
HUELVA	5.281	3.206	114	209	1.261	491
JAEN	2.071	762	72	91	798	348
MALAGA	18.375	989	573	2.803	10.536	3.474
SEVILLA	8.330	1.184	391	605	4.559	1.591
<b>ANDALUCIA</b>	<b>67.747</b>	<b>15.016</b>	<b>2.282</b>	<b>6.883</b>	<b>32.345</b>	<b>11.221</b>
HUESCA	2.644	706	167	350	1.057	364
TERUEL	2.051	363	248	386	832	222
ZARAGOZA	16.049	2.257	1.153	2.552	7.757	2.330
<b>ARAGON</b>	<b>20.744</b>	<b>3.326</b>	<b>1.568</b>	<b>3.288</b>	<b>9.646</b>	<b>2.916</b>
<b>PRINCIPADO DE ASTURIAS</b>	<b>6.008</b>	<b>349</b>	<b>333</b>	<b>867</b>	<b>3.225</b>	<b>1.234</b>
<b>ILLES BALEARS</b>	<b>11.116</b>	<b>429</b>	<b>398</b>	<b>3.025</b>	<b>6.226</b>	<b>1.038</b>
PALMAS LAS	10.302	299	249	1.147	7.910	697
STA. CRUZ DE TENERIFE	8.405	237	236	854	6.597	481
<b>CANARIAS</b>	<b>18.707</b>	<b>536</b>	<b>485</b>	<b>2.001</b>	<b>14.507</b>	<b>1.178</b>
<b>CANTABRIA</b>	<b>3.997</b>	<b>165</b>	<b>174</b>	<b>685</b>	<b>2.246</b>	<b>727</b>
ALBACETE	3.436	1.177	251	252	1.337	419
CIUDAD REAL	5.561	1.610	331	621	2.399	600
CUENCA	2.975	889	208	380	1.253	245
GUADALAJARA	4.061	291	280	670	2.386	434
TOLEDO	9.894	1.823	835	1.491	4.664	1.081
<b>CASTILLA-LA MANCHA</b>	<b>25.927</b>	<b>5.790</b>	<b>1.905</b>	<b>3.414</b>	<b>12.039</b>	<b>2.779</b>
AVILA	2.202	164	77	450	838	673
BURGOS	3.708	665	334	598	1.590	521
LEON	2.868	302	289	416	1.320	541
PALENCIA	864	155	37	84	396	192
SALAMANCA	1.750	135	114	207	935	359
SEGOVIA	2.429	566	116	398	956	393
SORIA	937	131	89	132	415	170
VALLADOLID	3.771	1.143	178	416	1.471	563
ZAMORA	1.000	245	58	105	405	187
<b>CASTILLA Y LEON</b>	<b>19.529</b>	<b>3.506</b>	<b>1.292</b>	<b>2.806</b>	<b>8.326</b>	<b>3.599</b>
BARCELONA	69.573	2.440	5.309	14.006	38.518	9.300
GIRONA	13.285	1.151	1.108	2.721	6.399	1.906
LLEIDA	7.525	1.904	583	1.039	3.210	789
TARRAGONA	14.685	2.151	1.051	2.785	6.788	1.910
<b>CATALUÑA</b>	<b>105.068</b>	<b>7.646</b>	<b>8.051</b>	<b>20.551</b>	<b>54.915</b>	<b>13.905</b>
ALICANTE/ALACANT	27.246	2.790	1.605	4.502	15.278	3.071
CASTELLON/CASTELLO	15.255	1.403	1.243	2.892	7.718	1.999
VALENCIA	31.580	3.589	2.230	3.585	18.831	3.345
<b>COM. VALENCIANA</b>	<b>74.081</b>	<b>7.782</b>	<b>5.078</b>	<b>10.979</b>	<b>41.827</b>	<b>8.415</b>
BADAJOS	2.623	578	100	145	1.393	407
CACERES	1.766	458	62	137	803	306
<b>EXTREMADURA</b>	<b>4.389</b>	<b>1.036</b>	<b>162</b>	<b>282</b>	<b>2.196</b>	<b>713</b>
CORUÑA A	3.752	255	229	412	2.066	790
LUGO	1.529	159	81	199	771	319
OURENSE	1.736	171	190	192	836	347
PONTEVEDRA	4.343	339	324	440	2.295	945
<b>GALICIA</b>	<b>11.360</b>	<b>924</b>	<b>824</b>	<b>1.243</b>	<b>5.968</b>	<b>2.401</b>
<b>COM. DE MADRID</b>	<b>80.562</b>	<b>1.599</b>	<b>4.677</b>	<b>17.008</b>	<b>51.038</b>	<b>6.240</b>
<b>REGION DE MURCIA</b>	<b>18.793</b>	<b>4.340</b>	<b>1.134</b>	<b>1.748</b>	<b>9.330</b>	<b>2.241</b>
<b>COM. FORAL DE NAVARRA</b>	<b>7.636</b>	<b>1.024</b>	<b>886</b>	<b>1.028</b>	<b>3.410</b>	<b>1.288</b>
ARABA/ALAVA	5.802	432	425	852	2.721	1.372
BIZKAIA	11.182	583	868	1.563	5.552	2.616
GIPUZKOA	6.673	391	536	846	3.364	1.536
<b>PAIS VASCO</b>	<b>23.657</b>	<b>1.406</b>	<b>1.829</b>	<b>3.261</b>	<b>11.637</b>	<b>5.524</b>
LA RIOJA	4.694	1.042	536	643	1.721	752
CEUTA	1.505	26	45	188	801	445
MELILLA	2.902	116	56	509	1.562	659
<b>TOTAL</b>	<b>508.422</b>	<b>56.058</b>	<b>31.715</b>	<b>80.409</b>	<b>272.965</b>	<b>67.275</b>

**ANEXO 2**

**CONTRATOS  
REGISTRADOS**

AGOSTO 2014

**CONTRATOS**

	MES	VARIACIÓN			
		MENSUAL		ANUAL	
		ABSOLUTA	RELATIVA	ABSOLUTA	RELATIVA
TOTAL CONTRATOS	1.135.109	-510.127	-31,01	91.943	8,81
CONTRATOS INDEFINIDOS*	72.955	-41.116	-36,04	10.501	16,81
CONTRATOS TEMPORALES	1.062.154	-469.011	-30,63	81.442	8,30

**CONTRATOS POR COMUNIDADES AUTÓNOMAS**

COMUNIDADES AUTÓNOMAS	MES	VARIACIÓN			
		MENSUAL		ANUAL	
		ABSOLUTA	RELATIVA	ABSOLUTA	RELATIVA
ANDALUCIA	247.656	-83.603	-25,24	15.663	6,75
ARAGON	36.861	-13.060	-26,16	4.649	14,43
PRINCIPADO DE ASTURIAS	23.577	-8.089	-25,54	585	2,54
ILLES BALEARS	27.218	-16.495	-37,73	2.993	12,36
CANARIAS	51.701	-13.896	-21,18	1.597	3,19
CANTABRIA	16.239	-5.185	-24,20	1.692	11,63
CASTILLA-LA MANCHA	54.499	-17.272	-24,07	8.676	18,93
CASTILLA Y LEON	60.862	-18.930	-23,72	6.379	11,71
CATALUÑA	157.650	-113.501	-41,86	12.218	8,40
COM. VALENCIANA	97.057	-59.546	-38,02	7.621	8,52
EXTREMADURA	50.283	-7.958	-13,66	4.047	8,75
GALICIA	72.033	-19.571	-21,36	7.360	11,38
COM. DE MADRID	113.918	-72.045	-38,74	11.847	11,61
REGION DE MURCIA	39.458	-30.145	-43,31	2.273	6,11
COM. FORAL DE NAVARRA	22.566	-7.245	-24,30	1.246	5,84
PAIS VASCO	50.396	-22.404	-30,77	1.486	3,04
LA RIOJA	9.937	-758	-7,09	1.779	21,81
CEUTA	1.324	-142	-9,69	160	13,75
MELILLA	1.173	-246	-17,34	-162	-12,13
ZONA EXTRANJERA	701	-36	-4,88	-166	-19,15
<b>TOTAL</b>	<b>1.135.109</b>	<b>-510.127</b>	<b>-31,01</b>	<b>91.943</b>	<b>8,81</b>

(\*) Incluye contratos convertidos en indefinidos

**CONTRATOS INDEFINIDOS INICIALES Y CONVERSIONES**

	TOTAL	VARIACIÓN			
		MENSUAL		ANUAL	
		ABSOLUTA	RELATIVA	ABSOLUTA	RELATIVA
INDEFINIDOS (Bonif./no Bonif.)	48.240	-28.170	-36,87	9.722	25,24
INDEF. PERS. CON DISCAPACIDAD	348	-266	-43,32	9	2,65
<b>TOTAL INDEFINIDOS INICIALES</b>	<b>48.588</b>	<b>-28.436</b>	<b>-36,92</b>	<b>9.731</b>	<b>25,04</b>
CONVERSIONES	24.367	-12.680	-34,23	770	3,26
<b>TOTAL</b>	<b>72.955</b>	<b>-41.116</b>	<b>-36,04</b>	<b>10.501</b>	<b>16,81</b>

**CONTRATOS SEGÚN TIPO DE CONTRATACIÓN POR COMUNIDADES AUTÓNOMAS**

COMUNIDADES AUTÓNOMAS	TOTAL	INDEFINIDOS					TEMPORALES
		TOTAL	INDEF.(Bonif./no Bonif.)	PERS. CON DISCAPACIDAD	CONVERSIÓN	% S/TOT. NAC.INDF.	
ANDALUCIA	247.656	8.001	5.096	45	2.860	10,97	239.655
ARAGON	36.861	1.965	1.317	12	636	2,69	34.896
PRINCIPADO DE ASTURIAS	23.577	1.308	882	12	414	1,79	22.269
ILLES BALEARS	27.218	2.339	1.249	7	1.083	3,21	24.879
CANARIAS	51.701	4.997	2.998	13	1.986	6,85	46.704
CANTABRIA	16.239	975	580	7	388	1,34	15.264
CASTILLA-LA MANCHA	54.499	2.368	1.303	16	1.049	3,25	52.131
CASTILLA Y LEON	60.862	3.333	2.255	10	1.068	4,57	57.529
CATALUÑA	157.650	14.212	9.768	63	4.381	19,48	143.438
COM. VALENCIANA	97.057	6.887	4.328	40	2.519	9,44	90.170
EXTREMADURA	50.283	938	611	6	321	1,29	49.345
GALICIA	72.033	4.114	2.575	23	1.516	5,64	67.919
COM. DE MADRID	113.918	14.963	11.129	52	3.782	20,51	98.955
REGION DE MURCIA	39.458	2.427	1.381	17	1.029	3,33	37.031
COM. FORAL DE NAVARRA	22.566	920	555	4	361	1,26	21.646
PAIS VASCO	50.396	2.509	1.747	8	754	3,44	47.887
LA RIOJA	9.937	459	297	11	151	0,63	9.478
CEUTA	1.324	108	82	1	25	0,15	1.216
MELILLA	1.173	68	46	1	21	0,09	1.105
ZONA EXTRANJERA	701	64	41		23	0,09	637
<b>TOTAL</b>	<b>1.135.109</b>	<b>72.955</b>	<b>48.240</b>	<b>348</b>	<b>24.367</b>	<b>100,00</b>	<b>1.062.154</b>

**EVOLUCIÓN DE LOS CONTRATOS**

	AÑO 2013		AÑO 2014		VARIACIÓN ANUAL			
	MES	ACUMULADO	MES	ACUMULADO	MES		ACUMULADO	
					ABSOLUTA	RELATIVA	ABSOLUTA	RELATIVA
ENERO	1.101.819	1.101.819	1.259.240	1.259.240	157.421	14,29	157.421	14,29
FEBRERO	949.844	2.051.663	1.090.879	2.350.119	141.035	14,85	298.456	14,55
MARZO	969.627	3.021.290	1.216.637	3.566.756	247.010	25,47	545.466	18,05
ABRIL	1.153.140	4.174.430	1.296.529	4.863.285	143.389	12,43	688.855	16,50
MAYO	1.283.261	5.457.691	1.458.577	6.321.862	175.316	13,66	864.171	15,83
JUNIO	1.277.255	6.734.946	1.518.873	7.840.735	241.618	18,92	1.105.789	16,42
JULIO	1.507.341	8.242.287	1.645.236	9.485.971	137.895	9,15	1.243.684	15,09
AGOSTO	1.043.166	9.285.453	1.135.109	10.621.080	91.943	8,81	1.335.627	14,38
SEPTIEMBRE	1.392.429	10.677.882						
OCTUBRE	1.582.400	12.260.282						
NOVIEMBRE	1.241.479	13.501.761						
DICIEMBRE	1.290.853	14.792.614						

**EVOLUCIÓN DE LOS CONTRATOS INDEFINIDOS \***

	AÑO 2013		AÑO 2014		VARIACIÓN ANUAL			
	MES	ACUMULADO	MES	ACUMULADO	MES		ACUMULADO	
					ABSOLUTA	RELATIVA	ABSOLUTA	RELATIVA
ENERO	100.609	100.609	98.366	98.366	-2.243	-2,23	-2.243	-2,23
FEBRERO	91.584	192.193	97.804	196.170	6.220	6,79	3.977	2,07
MARZO	98.068	290.261	113.481	309.651	15.413	15,72	19.390	6,68
ABRIL	98.349	388.610	122.621	432.272	24.272	24,68	43.662	11,24
MAYO	95.856	484.466	115.935	548.207	20.079	20,95	63.741	13,16
JUNIO	87.349	571.815	110.258	658.465	22.909	26,23	86.650	15,15
JULIO	96.338	668.153	114.071	772.536	17.733	18,41	104.383	15,62
AGOSTO	62.454	730.607	72.955	845.491	10.501	16,81	114.884	15,72
SEPTIEMBRE	107.136	837.743						
OCTUBRE	119.400	957.143						
NOVIEMBRE	94.014	1.051.157						
DICIEMBRE	83.792	1.134.949						

**EVOLUCIÓN DE LOS CONTRATOS TEMPORALES**

	AÑO 2013		AÑO 2014		VARIACIÓN ANUAL			
	MES	ACUMULADO	MES	ACUMULADO	MES		ACUMULADO	
					ABSOLUTA	RELATIVA	ABSOLUTA	RELATIVA
ENERO	1.001.210	1.001.210	1.160.874	1.160.874	159.664	15,95	159.664	15,95
FEBRERO	858.260	1.859.470	993.075	2.153.949	134.815	15,71	294.479	15,84
MARZO	871.559	2.731.029	1.103.156	3.257.105	231.597	26,57	526.076	19,26
ABRIL	1.054.791	3.785.820	1.173.908	4.431.013	119.117	11,29	645.193	17,04
MAYO	1.187.405	4.973.225	1.342.642	5.773.655	155.237	13,07	800.430	16,09
JUNIO	1.189.906	6.163.131	1.408.615	7.182.270	218.709	18,38	1.019.139	16,54
JULIO	1.411.003	7.574.134	1.531.165	8.713.435	120.162	8,52	1.139.301	15,04
AGOSTO	980.712	8.554.846	1.062.154	9.775.589	81.442	8,30	1.220.743	14,27
SEPTIEMBRE	1.285.293	9.840.139						
OCTUBRE	1.463.000	11.303.139						
NOVIEMBRE	1.147.465	12.450.604						
DICIEMBRE	1.207.061	13.657.665						

(\*) Incluye contratos convertidos en indefinidos

AGOSTO 2014

**CONTRATOS INDEFINIDOS POR TIPO DE JORNADA Y MODALIDAD**

	TOTAL	VARIACIÓN			
		MENSUAL		ANUAL	
		ABSOLUTA	RELATIVA	ABSOLUTA	RELATIVA
<b>JORNADA A TIEMPO COMPLETO:</b>					
INDEFINIDO (Bonif. / No Bonif.)	28.885	-16.550	-36,43	6.516	29,13
INDEFINIDOS PERSONAS CON DISCAPACIDAD	208	-171	-45,12	-9	-4,15
<b>TOTAL INDEFINIDOS INICIALES</b>	<b>29.093</b>	<b>-16.721</b>	<b>-36,50</b>	<b>6.507</b>	<b>28,81</b>
CONVERTIDOS EN INDEFINIDOS	14.110	-7.591	-34,98	461	3,38
<b>TOTAL</b>	<b>43.203</b>	<b>-24.312</b>	<b>-36,01</b>	<b>6.968</b>	<b>19,23</b>
<b>JORNADA A TIEMPO PARCIAL:</b>					
INDEFINIDO (Bonif. / No Bonif.)	14.952	-8.371	-35,89	3.300	28,32
INDEFINIDOS PERSONAS CON DISCAPACIDAD	122	-83	-40,49	10	8,93
<b>TOTAL INDEFINIDOS INICIALES</b>	<b>15.074</b>	<b>-8.454</b>	<b>-35,93</b>	<b>3.310</b>	<b>28,14</b>
CONVERTIDOS EN INDEFINIDOS	8.781	-5.180	-37,10	-124	-1,39
<b>TOTAL</b>	<b>23.855</b>	<b>-13.634</b>	<b>-36,37</b>	<b>3.186</b>	<b>15,41</b>
<b>FIJOS DISCONTINUOS:</b>					
INDEFINIDO (Bonif. / No Bonif.)	4.403	-3.249	-42,46	-94	-2,09
INDEFINIDOS PERSONAS CON DISCAPACIDAD	18	-12	-40,00	8	80,00
<b>TOTAL INDEFINIDOS INICIALES</b>	<b>4.421</b>	<b>-3.261</b>	<b>-42,45</b>	<b>-86</b>	<b>-1,91</b>
CONVERTIDOS EN INDEFINIDOS	1.476	91	6,57	433	41,51
<b>TOTAL</b>	<b>5.897</b>	<b>-3.170</b>	<b>-34,96</b>	<b>347</b>	<b>6,25</b>
<b>TOTAL</b>	<b>72.955</b>	<b>-41.116</b>	<b>-36,04</b>	<b>10.501</b>	<b>16,81</b>

**CONTRATOS INDEFINIDOS POR MODALIDAD**

	TOTAL	VARIACIÓN			
		MENSUAL		ANUAL	
		ABSOLUTA	RELATIVA	ABSOLUTA	RELATIVA
INDEFINIDOS (Bonif./no Bonif.)	48.240	-28.170	-36,87	9.722	25,24
INDEFINIDOS PERSONAS CON DISCAPACIDAD	348	-266	-76,44	9	2,65
<b>TOTAL INDEFINIDOS INICIALES</b>	<b>48.588</b>	<b>-28.436</b>	<b>-58,52</b>	<b>9.731</b>	<b>25,04</b>
CONVERSIONES	24.367	-12.680	-52,04	770	3,26
<b>TOTAL</b>	<b>72.955</b>	<b>-41.116</b>	<b>-36,04</b>	<b>10.501</b>	<b>16,81</b>

**CONVERTIDOS EN INDEFINIDOS SEGÚN CONTRATOS DE ORIGEN**

OBRA O SERVICIO	5.091	-3.073	-37,64	619	13,84
EVENTUAL CIRCUNTS. PRODUCCIÓN	17.487	-8.316	-32,23	229	1,33
INTERINIDAD	522	-217	-29,36	72	16,00
TEMPORAL PERS. CON DISCAPACIDAD	254	-34	-11,81	98	62,82
SUSTITUCIÓN JUBILACIÓN 64 AÑOS	6	-2	-25,00	-20	-76,92
PRÁCTICAS	559	-731	-56,67	-135	-19,45
RELEVO	290	-186	-39,08	-125	-30,12
FORMACIÓN	144	-120	-45,45	26	22,03
OTROS CONTRATOS	14	-1	-6,67	6	75,00
<b>TOTAL</b>	<b>24.367</b>	<b>-12.680</b>	<b>-34,23</b>	<b>770</b>	<b>3,26</b>



AGOSTO 2014

**CONTRATOS INDEFINIDOS POR SEXO, EDAD Y SECTOR DE ACTIVIDAD ECONÓMICA**

	TOTAL	VARIACIÓN			
		MENSUAL		ANUAL	
		ABSOLUTA	RELATIVA	ABSOLUTA	RELATIVA
<b>POR SEXO Y EDAD</b>					
<b>HOMBRES</b>					
< 25 años	4.593	-3.179	-40,90	642	16,25
25 - 44 años	26.314	-14.533	-35,58	4.047	18,17
>= 45 años	8.894	-4.808	-35,09	1.604	22,00
<b>TOTAL</b>	<b>39.801</b>	<b>-22.520</b>	<b>-36,14</b>	<b>6.293</b>	<b>18,78</b>
<b>MUJERES</b>					
< 25 años	4.503	-2.819	-38,50	598	15,31
25 - 44 años	21.414	-11.929	-35,78	2.690	14,37
>= 45 años	7.237	-3.848	-34,71	920	14,56
<b>TOTAL</b>	<b>33.154</b>	<b>-18.596</b>	<b>-35,93</b>	<b>4.208</b>	<b>14,54</b>
<b>AMBOS SEXOS</b>					
< 25 años	9.096	-5.998	-39,74	1.240	15,78
25 - 44 años	47.728	-26.462	-35,67	6.737	16,44
>= 45 años	16.131	-8.656	-34,92	2.524	18,55
<b>TOTAL</b>	<b>72.955</b>	<b>-41.116</b>	<b>-36,04</b>	<b>10.501</b>	<b>16,81</b>
<b>SECTOR</b>					
AGRICULTURA	2.710	-599	-18,10	525	24,03
INDUSTRIA	7.027	-4.442	-38,73	1.381	24,46
CONSTRUCCIÓN	4.719	-2.128	-31,08	830	21,34
SERVICIOS	58.499	-33.947	-36,72	7.765	15,31
<b>TOTAL</b>	<b>72.955</b>	<b>-41.116</b>	<b>-36,04</b>	<b>10.501</b>	<b>16,81</b>

**CONTRATOS INDEFINIDOS (CONVERSIONES) POR SEXO, EDAD Y SECTOR DE ACTIVIDAD ECONÓMICA**

	TOTAL	VARIACIÓN			
		MENSUAL		ANUAL	
		ABSOLUTA	RELATIVA	ABSOLUTA	RELATIVA
<b>POR SEXO Y EDAD</b>					
<b>HOMBRES</b>					
< 25 años	1.542	-869	-36,04	-49	-3,08
25 - 44 años	9.337	-4.559	-32,81	478	5,40
>= 45 años	2.672	-1.214	-31,24	329	14,04
<b>TOTAL</b>	<b>13.551</b>	<b>-6.642</b>	<b>-32,89</b>	<b>758</b>	<b>5,93</b>
<b>MUJERES</b>					
< 25 años	1.431	-812	-36,20	-100	-6,53
25 - 44 años	7.574	-4.183	-35,58	100	1,34
>= 45 años	1.811	-1.043	-36,55	12	0,67
<b>TOTAL</b>	<b>10.816</b>	<b>-6.038</b>	<b>-35,83</b>	<b>12</b>	<b>0,11</b>
<b>AMBOS SEXOS</b>					
< 25 años	2.973	-1.681	-36,12	-149	-4,77
25 - 44 años	16.911	-8.742	-34,08	578	3,54
>= 45 años	4.483	-2.257	-33,49	341	8,23
<b>TOTAL</b>	<b>24.367</b>	<b>-12.680</b>	<b>-34,23</b>	<b>770</b>	<b>3,26</b>
<b>SECTOR</b>					
AGRICULTURA	912	224	32,56	438	92,41
INDUSTRIA	2.984	-1.712	-36,46	313	11,72
CONSTRUCCIÓN	1.347	-753	-35,86	43	3,30
SERVICIOS	19.124	-10.439	-35,31	-24	-0,13
<b>TOTAL</b>	<b>24.367</b>	<b>-12.680</b>	<b>-34,23</b>	<b>770</b>	<b>3,26</b>

AGOSTO 2014

**CONTRATOS INDEFINIDOS SEGÚN MODALIDAD POR EDAD, SEXO Y SECTOR DE ACTIVIDAD ECONÓMICA**

TIPO DE CONTRATO	TOTAL		EDAD DEL TRABAJADOR				
	MES	%	<20	20-24	25-29	30-44	>=45
INDEFINIDO (Bonif./No Bonif.)	48.240	66,12	1.000	5.110	7.784	22.857	11.489
INDEFINIDOS PERSONAS CON DISCAPACIDAD	348	0,48	2	11	31	145	159
<b>TOTAL INDEFINIDOS INICIALES</b>	<b>48.588</b>	<b>66,60</b>	<b>1.002</b>	<b>5.121</b>	<b>7.815</b>	<b>23.002</b>	<b>11.648</b>
CONVERTIDOS EN INDEFINIDOS	24.367	33,40	250	2.723	4.717	12.194	4.483
<b>TOTAL</b>	<b>72.955</b>	<b>100,00</b>	<b>1.252</b>	<b>7.844</b>	<b>12.532</b>	<b>35.196</b>	<b>16.131</b>

**CONVERTIDOS EN INDEFINIDOS SEGÚN CONTRATOS DE ORIGEN**

OBRA O SERVICIO	5.091	20,89	15	319	860	2.793	1.104
EVENT. CIRCUNST. PRODUCCIÓN	17.487	71,77	223	2.073	3.321	8.753	3.117
INTERINIDAD	522	2,14	3	75	97	275	72
TEMP. PERSONAS CON DISCAPACIDAD	254	1,04		9	27	98	120
SUSTITUCIÓN JUBILACIÓN 64 AÑOS	6	0,02			2	4	
PRÁCTICAS	559	2,29		173	288	93	5
RELEVO	290	1,19		5	59	167	59
FORMACIÓN	144	0,59	9	68	61	6	
OTROS CONTRATOS	14	0,06		1	2	5	6
<b>TOTAL</b>	<b>24.367</b>	<b>100,00</b>	<b>250</b>	<b>2.723</b>	<b>4.717</b>	<b>12.194</b>	<b>4.483</b>

TIPO DE CONTRATO	TOTAL	SEXO		SECTOR DE ACTIVIDAD ECONÓMICA			
		HOMBRES	MUJERES	AGRICULTURA	INDUSTRIA	CONSTRUCCIÓN	SERVICIOS
INDEFINIDO (Bonif./No Bonif.)	48.240	26.055	22.185	1.791	4.003	3.354	39.092
INDEFINIDOS PERSONAS CON DISCAPACIDAD	348	195	153	7	40	18	283
<b>TOTAL INDEFINIDOS INICIALES</b>	<b>48.588</b>	<b>26.250</b>	<b>22.338</b>	<b>1.798</b>	<b>4.043</b>	<b>3.372</b>	<b>39.375</b>
CONVERTIDOS EN INDEFINIDOS	24.367	13.551	10.816	912	2.984	1.347	19.124
<b>TOTAL</b>	<b>72.955</b>	<b>39.801</b>	<b>33.154</b>	<b>2.710</b>	<b>7.027</b>	<b>4.719</b>	<b>58.499</b>

**CONVERTIDOS EN INDEFINIDOS SEGÚN CONTRATOS DE ORIGEN:**

OBRA O SERVICIO	5.091	3.046	2.045	559	685	661	3.186
EVENT. CIRCUNST. PRODUCCIÓN	17.487	9.547	7.940	344	2.002	643	14.498
INTERINIDAD	522	237	285	5	71	4	442
TEMP. PERSONAS CON DISCAPACIDAD	254	162	92		23	1	230
SUSTITUCIÓN JUBILACIÓN 64 AÑOS	6	4	2		1		5
PRÁCTICAS	559	287	272		72	21	466
RELEVO	290	188	102	3	107	13	167
FORMACIÓN	144	72	72	1	22	4	117
OTROS CONTRATOS	14	8	6		1		13
<b>TOTAL</b>	<b>24.367</b>	<b>13.551</b>	<b>10.816</b>	<b>912</b>	<b>2.984</b>	<b>1.347</b>	<b>19.124</b>

AGOSTO 2014

**CONTRATOS TEMPORALES POR TIPO DE JORNADA Y MODALIDAD**

	TOTAL	VARIACIÓN			
		MENSUAL		ANUAL	
		ABSOLUTA	RELATIVA	ABSOLUTA	RELATIVA
<b>JORNADA A TIEMPO COMPLETO:</b>					
OBRA O SERVICIO	301.503	-107.403	-26,27	25.924	9,41
EVENTUALES CIRCUNSTANCIAS DE LA PRODUCCIÓN	290.712	-113.946	-28,16	24.829	9,34
INTERINIDAD	78.605	-26.083	-24,91	1.675	2,18
JUBILACIÓN ESPECIAL 64 AÑOS	40	-14	-25,93	-18	-31,03
RELEVO	342	-301	-46,81	20	6,21
TEMPORAL PERS. CON DISCAPACIDAD	550	-297	-35,06	78	16,53
PRÁCTICAS	2.340	-3.097	-56,96	496	26,90
FORMACIÓN	7.882	-7.332	-48,19	1.449	22,52
OTROS CONTRATOS	7.355	-964	-11,59	-1.562	-17,52
<b>TOTAL</b>	<b>689.329</b>	<b>-259.437</b>	<b>-27,34</b>	<b>52.891</b>	<b>8,31</b>
<b>JORNADA A TIEMPO PARCIAL:</b>					
OBRA O SERVICIO	120.591	-87.729	-42,11	11.025	10,06
EVENTUALES CIRCUNSTANCIAS DE LA PRODUCCIÓN	199.750	-111.423	-35,81	16.824	9,20
INTERINIDAD	48.579	-8.343	-14,66	-1.020	-2,06
RELEVO	433	-118	-21,42	154	55,20
JUBILACIÓN PARCIAL	1.373	-688	-33,38	608	79,48
TEMPORAL PERS. CON DISCAPACIDAD	419	-283	-40,31	-11	-2,56
PRÁCTICAS	765	-973	-55,98	90	13,33
OTROS CONTRATOS	915	-17	-1,82	881	2591,18
<b>TOTAL</b>	<b>372.825</b>	<b>-209.574</b>	<b>-35,98</b>	<b>28.551</b>	<b>8,29</b>
<b>TOTAL</b>	<b>1.062.154</b>	<b>-469.011</b>	<b>-30,63</b>	<b>81.442</b>	<b>8,30</b>

**CONTRATOS TEMPORALES POR MODALIDAD**

	TOTAL	VARIACIÓN			
		MENSUAL		ANUAL	
		ABSOLUTA	RELATIVA	ABSOLUTA	RELATIVA
OBRA O SERVICIO	422.094	-195.132	-31,61	36.949	9,59
EVENTUALES CIRCUNSTANCIAS DE LA PRODUCCIÓN	490.462	-225.369	-31,48	41.653	9,28
INTERINIDAD	127.184	-34.426	-21,30	655	0,52
JUBILACIÓN ESPECIAL 64 AÑOS	40	-14	-25,93	-18	-31,03
RELEVO	775	-419	-35,09	174	28,95
JUBILACIÓN PARCIAL	1.373	-688	-33,38	608	79,48
TEMPORAL PERS. CON DISCAPACIDAD	969	-580	-37,44	67	7,43
PRÁCTICAS	3.105	-4.070	-56,72	586	23,26
FORMACIÓN	7.882	-7.332	-48,19	1.449	22,52
OTROS CONTRATOS	8.270	-981	-10,60	-681	-7,61
<b>TOTAL</b>	<b>1.062.154</b>	<b>-469.011</b>	<b>-30,63</b>	<b>81.442</b>	<b>8,30</b>

**CONTRATOS FORMATIVOS**

	TOTAL	VARIACIÓN			
		MENSUAL		ANUAL	
		ABSOLUTA	RELATIVA	ABSOLUTA	RELATIVA
PRÁCTICAS	3.105	-4.070	-56,72	586	23,26
FORMACIÓN	7.882	-7.332	-48,19	1.449	22,52
<b>TOTAL</b>	<b>10.987</b>	<b>-11.402</b>	<b>-50,93</b>	<b>2.035</b>	<b>22,73</b>

## EVOLUCIÓN DE LOS CONTRATOS

	INDEFINIDOS												TEMPORALES			
	TOTAL	VARIACIÓN RELATIVA		TOTAL	% SOBRE TOTAL CONT.	VARIACIÓN RELATIVA		TOTAL	% SOBRE TOTAL CONT.	VARIACIÓN RELATIVA						
		MENSUAL	ANUAL			MENSUAL	ANUAL			MENSUAL	ANUAL					
<b>AÑO 2010</b>																
ENERO	1.050.233	-7,68	-6,71	94.595	9,01%	10,22	-20,64	955.638	90,99%	-9,14	-5,06					
FEBRERO	1.028.222	-2,10	1,14	101.211	9,84%	6,99	-12,51	927.011	90,16%	-3,00	2,89					
MARZO	1.189.327	15,67	12,08	117.934	9,92%	16,52	-2,72	1.071.393	90,08%	15,58	13,99					
ABRIL	1.078.509	-9,32	4,57	102.973	9,55%	-12,69	-7,63	975.536	90,45%	-8,95	6,04					
MAYO	1.182.100	9,61	6,49	108.264	9,16%	5,14	-0,76	1.073.836	90,84%	10,08	7,29					
JUNIO	1.297.611	9,77	1,80	98.754	7,61%	-8,78	-8,34	1.198.857	92,39%	11,64	2,73					
JULIO	1.397.265	7,68	-0,41	95.823	6,86%	-2,97	-13,78	1.301.442	93,14%	8,56	0,74					
<b>AGOSTO</b>	<b>1.010.216</b>	<b>-27,70</b>	<b>6,92</b>	<b>66.846</b>	<b>6,62%</b>	<b>-30,24</b>	<b>-2,75</b>	<b>943.370</b>	<b>93,38%</b>	<b>-27,51</b>	<b>7,68</b>					
SEPTIEMBRE	1.390.283	37,62	2,62	122.090	8,78%	82,64	-4,90	1.268.193	91,22%	34,43	3,40					
OCTUBRE	1.346.087	-3,18	-0,87	118.422	8,80%	-3,00	-6,38	1.227.665	91,20%	-3,20	-0,30					
NOVIEMBRE	1.257.479	-6,58	4,44	108.131	8,60%	-8,69	0,66	1.149.348	91,40%	-6,38	4,81					
DICIEMBRE	1.189.818	-5,38	4,59	93.171	7,83%	-13,84	8,56	1.096.647	92,17%	-4,59	4,27					
<b>AÑO 2011</b>																
ENERO	1.116.019	-6,20	6,26	102.733	9,21%	10,26	8,60	1.013.286	90,79%	-7,60	6,03					
FEBRERO	1.011.418	-9,37	-1,63	94.363	9,33%	-8,15	-6,77	917.055	90,67%	-9,50	-1,07					
MARZO	1.154.903	14,19	-2,89	111.118	9,62%	17,76	-5,78	1.043.785	90,38%	13,82	-2,58					
ABRIL	1.067.046	-7,61	-1,06	96.242	9,02%	-13,39	-6,54	970.804	90,98%	-6,99	-0,49					
MAYO	1.288.914	20,79	9,04	103.176	8,00%	7,20	-4,70	1.185.738	92,00%	22,14	10,42					
JUNIO	1.312.519	1,83	1,15	94.924	7,23%	-8,00	-3,88	1.217.595	92,77%	2,69	1,56					
JULIO	1.349.286	2,80	-3,43	89.911	6,66%	-5,28	-6,17	1.259.375	93,34%	3,43	-3,23					
<b>AGOSTO</b>	<b>1.061.303</b>	<b>-21,34</b>	<b>5,06</b>	<b>66.118</b>	<b>6,23%</b>	<b>-26,46</b>	<b>-1,09</b>	<b>995.185</b>	<b>93,77%</b>	<b>-20,98</b>	<b>5,49</b>					
SEPTIEMBRE	1.393.728	31,32	0,25	104.716	7,51%	58,38	-14,23	1.289.012	92,49%	29,52	1,64					
OCTUBRE	1.294.801	-7,10	-3,81	97.265	7,51%	-7,12	-17,87	1.197.536	92,49%	-7,10	-2,45					
NOVIEMBRE	1.217.830	-5,94	-3,15	83.919	6,89%	-13,72	-22,39	1.133.911	93,11%	-5,31	-1,34					
DICIEMBRE	1.165.465	-4,30	-2,05	65.678	5,64%	-21,74	-29,51	1.099.787	94,36%	-3,01	0,29					
<b>AÑO 2012</b>																
ENERO	1.042.194	-10,58	-6,62	78.364	7,52%	19,32	-23,72	963.830	92,48%	-12,36	-4,88					
FEBRERO	989.988	-5,01	-2,12	96.448	9,74%	23,08	2,21	893.540	90,26%	-7,29	-2,56					
MARZO	1.054.717	6,54	-8,67	117.531	11,14%	21,86	5,77	937.186	88,86%	4,88	-10,21					
ABRIL	1.038.612	-1,53	-2,66	115.253	11,10%	-1,94	19,75	923.359	88,90%	-1,48	-4,89					
MAYO	1.247.101	20,07	-3,24	126.489	10,14%	9,75	22,60	1.120.612	89,86%	21,36	-5,49					
JUNIO	1.386.339	11,16	5,62	168.131	12,13%	32,92	77,12	1.218.208	87,87%	8,71	0,05					
JULIO	1.526.758	10,13	13,15	230.460	15,09%	37,07	156,32	1.296.298	84,91%	6,41	2,93					
<b>AGOSTO</b>	<b>1.043.794</b>	<b>-31,63</b>	<b>-1,65</b>	<b>74.440</b>	<b>7,13%</b>	<b>-67,70</b>	<b>12,59</b>	<b>969.354</b>	<b>92,87%</b>	<b>-25,22</b>	<b>-2,60</b>					
SEPTIEMBRE	1.274.043	22,06	-8,59	117.683	9,24%	58,09	12,38	1.156.360	90,76%	19,29	-10,29					
OCTUBRE	1.427.173	12,02	10,22	130.632	9,15%	11,00	34,31	1.296.541	90,85%	12,12	8,27					
NOVIEMBRE	1.151.771	-19,30	-5,42	100.179	8,70%	-23,31	19,38	1.051.592	91,30%	-18,89	-7,26					
DICIEMBRE	1.058.501	-8,10	-9,18	77.366	7,31%	-22,77	17,80	981.135	92,69%	-6,70	-10,79					
<b>AÑO 2013</b>																
ENERO	1.101.819	4,09	5,72	100.609	9,13%	30,04	28,39	1.001.210	90,87%	2,05	3,88					
FEBRERO	949.844	-13,79	-4,05	91.584	9,64%	-8,97	-5,04	858.260	90,36%	-14,28	-3,95					
MARZO	969.627	2,08	-8,07	98.068	10,11%	7,08	-16,56	871.559	89,89%	1,55	-7,00					
ABRIL	1.153.140	18,93	11,03	98.349	8,53%	0,29	-14,67	1.054.791	91,47%	21,02	14,23					
MAYO	1.283.261	11,28	2,90	95.856	7,47%	-2,53	-24,22	1.187.405	92,53%	12,57	5,96					
JUNIO	1.277.255	-0,47	-7,87	87.349	6,84%	-8,87	-48,05	1.189.906	93,16%	0,21	-2,32					
JULIO	1.507.341	18,01	-1,27	96.338	6,39%	10,29	-58,20	1.411.003	93,61%	18,58	8,85					
<b>AGOSTO</b>	<b>1.043.166</b>	<b>-30,79</b>	<b>-0,06</b>	<b>62.454</b>	<b>5,99%</b>	<b>-35,17</b>	<b>-16,10</b>	<b>980.712</b>	<b>94,01%</b>	<b>-30,50</b>	<b>1,17</b>					
SEPTIEMBRE	1.392.429	33,48	9,29	107.136	7,69%	71,54	-8,96	1.285.293	92,31%	31,06	11,15					
OCTUBRE	1.582.400	13,64	10,88	119.400	7,55%	11,45	-8,60	1.463.000	92,45%	13,83	12,84					
NOVIEMBRE	1.241.479	-21,54	7,79	94.014	7,57%	-21,26	-6,15	1.147.465	92,43%	-21,57	9,12					
DICIEMBRE	1.290.853	3,98	21,95	83.792	6,49%	-10,87	8,31	1.207.061	93,51%	5,19	23,03					
<b>AÑO 2014</b>																
ENERO	1.259.240	-2,45	14,29	98.366	7,81%	17,39	-2,23	1.160.874	92,19%	-3,83	15,95					
FEBRERO	1.090.879	-13,37	14,85	97.804	8,97%	-0,57	6,79	993.075	91,03%	-14,45	15,71					
MARZO	1.216.637	11,53	25,47	113.481	9,33%	16,03	15,72	1.103.156	90,67%	11,08	26,57					
ABRIL	1.296.529	6,57	12,43	122.621	9,46%	8,05	24,68	1.173.908	90,54%	6,41	11,29					
MAYO	1.458.577	12,50	13,66	115.935	7,95%	-5,45	20,95	1.342.642	92,05%	14,37	13,07					
JUNIO	1.518.873	4,13	18,92	110.258	7,26%	-4,90	26,23	1.408.615	92,74%	4,91	18,38					
JULIO	1.645.236	8,32	9,15	114.071	6,93%	3,46	18,41	1.531.165	93,07%	8,70	8,52					
<b>AGOSTO</b>	<b>1.135.109</b>	<b>-31,01</b>	<b>8,81</b>	<b>72.955</b>	<b>6,43%</b>	<b>-36,04</b>	<b>16,81</b>	<b>1.062.154</b>	<b>93,57%</b>	<b>-30,63</b>	<b>8,30</b>					
SEPTIEMBRE																
OCTUBRE																
NOVIEMBRE																
DICIEMBRE																

**PERSONAS CONTRATADAS SEGÚN SEXO POR TIPO DE CONTRATO**

	AMBOS SEXOS			HOMBRES			MUJERES		
	CONTRATOS	PERSONAS	MEDIA	CONTRATOS	PERSONAS	MEDIA	CONTRATOS	PERSONAS	MEDIA
<b>TOTAL CONTRATOS</b>	<b>1.135.109</b>	<b>870.203</b>	<b>1,30</b>	<b>645.760</b>	<b>489.617</b>	<b>1,32</b>	<b>489.349</b>	<b>380.586</b>	<b>1,29</b>
<b>INDEFINIDOS</b>	<b>72.955</b>	<b>72.205</b>	<b>1,01</b>	<b>39.801</b>	<b>39.406</b>	<b>1,01</b>	<b>33.154</b>	<b>32.799</b>	<b>1,01</b>
<b>TEMPORALES</b>	<b>1.062.154</b>	<b>800.101</b>	<b>1,33</b>	<b>605.959</b>	<b>451.395</b>	<b>1,34</b>	<b>456.195</b>	<b>348.706</b>	<b>1,31</b>
OBRA O SERVICIO	422.094	337.849	1,25	287.588	226.639	1,27	134.506	111.210	1,21
EVENTUAL CC PRODUCCION	490.462	367.483	1,33	266.522	196.317	1,36	223.940	171.166	1,31
INTERINIDAD	127.184	100.391	1,27	39.630	31.731	1,25	87.554	68.660	1,28
TEMPORAL PERS. CON DISCAPACIDAD	969	955	1,01	588	581	1,01	381	374	1,02
RELEVO	775	771	1,01	429	427	1,00	346	344	1,01
JUBILACION PARCIAL	1.373	1.367	1,00	914	912	1,00	459	455	1,01
SUSTITUCION POR JUBILACION 64 AÑOS	40	40	1,00	12	12	1,00	28	28	1,00
PRACTICAS	3.105	3.083	1,01	1.592	1.580	1,01	1.513	1.503	1,01
FORMACION	7.882	7.855	1,00	3.854	3.836	1,00	4.028	4.019	1,00
OTROS CONTRATOS	8.270	4.486	1,84	4.830	2.402	2,01	3.440	2.084	1,65

## CONTRATOS POR CC.AA. Y PROVINCIAS

PROVINCIA AUTONOMÍA	TOTAL	VARIACIÓN			
		MENSUAL		ANUAL	
		ABSOLUTA	RELATIVA	ABSOLUTA	RELATIVA
ALMERIA	17.585	-6.006	-25,46	872	5,22
CADIZ	40.295	-13.372	-24,92	6.196	18,17
CORDOBA	24.452	-6.427	-20,81	1.984	8,83
GRANADA	26.096	-9.828	-27,36	1.334	5,39
HUELVA	20.137	-6.709	-24,99	908	4,72
JAEN	23.118	-2.025	-8,05	-738	-3,09
MALAGA	43.276	-15.130	-25,90	1.035	2,45
SEVILLA	52.697	-24.106	-31,39	4.072	8,37
ANDALUCIA	247.656	-83.603	-25,24	15.663	6,75
HUESCA	6.509	-4.463	-40,68	187	2,96
TERUEL	3.154	-1.009	-24,24	414	15,11
ZARAGOZA	27.198	-7.588	-21,81	4.048	17,49
ARAGON	36.861	-13.060	-26,16	4.649	14,43
PRINCIPADO DE ASTURIAS	23.577	-8.089	-25,54	585	2,54
ILLES BALEARS	27.218	-16.495	-37,73	2.993	12,36
PALMAS LAS	27.998	-7.522	-21,18	1.224	4,57
STA. CRUZ DE TENERIFE	23.703	-6.374	-21,19	373	1,60
CANARIAS	51.701	-13.896	-21,18	1.597	3,19
CANTABRIA	16.239	-5.185	-24,20	1.692	11,63
ALBACETE	13.200	-5.155	-28,08	2.460	22,91
CIUDAD REAL	14.196	-1.630	-10,30	2.106	17,42
CUENCA	4.798	-5.093	-51,49	506	11,79
GUADALAJARA	8.292	-1.623	-16,37	1.920	30,13
TOLEDO	14.013	-3.771	-21,20	1.684	13,66
CASTILLA-LA MANCHA	54.499	-17.272	-24,07	8.676	18,93
AVILA	3.819	-1.510	-28,34	494	14,86
BURGOS	9.160	-3.668	-28,59	695	8,21
LEON	9.612	-1.986	-17,12	1.713	21,69
PALENCIA	4.566	-2.234	-32,85	429	10,37
SALAMANCA	8.694	-2.110	-19,53	1.085	14,26
SEGOVIA	4.679	-1.737	-27,07	661	16,45
SORIA	2.724	-702	-20,49	362	15,33
VALLADOLID	13.520	-4.150	-23,49	536	4,13
ZAMORA	4.088	-833	-16,93	404	10,97
CASTILLA Y LEON	60.862	-18.930	-23,72	6.379	11,71
BARCELONA	109.357	-83.634	-43,34	8.962	8,93
GIRONA	16.596	-13.036	-43,99	1.517	10,06
LLEIDA	14.572	-6.830	-31,91	254	1,77
TARRAGONA	17.125	-10.001	-36,87	1.485	9,49
CATALUÑA	157.650	-113.501	-41,86	12.218	8,40
ALICANTE/ALACANT	32.521	-23.026	-41,45	1.843	6,01
CASTELLON/CASTELLO	12.481	-7.763	-38,35	767	6,55
VALENCIA	52.055	-28.757	-35,59	5.011	10,65
COM. VALENCIANA	97.057	-59.546	-38,02	7.621	8,52
BADAJOS	37.418	-4.457	-10,64	3.362	9,87
CACERES	12.865	-3.501	-21,39	685	5,62
EXTREMADURA	50.283	-7.958	-13,66	4.047	8,75
CORUÑA A	29.470	-6.193	-17,37	3.055	11,57
LUGO	9.310	-2.091	-18,34	1.743	23,03
OURENSE	5.730	-1.313	-18,64	574	11,13
PONTEVEDRA	27.523	-9.974	-26,60	1.988	7,79
GALICIA	72.033	-19.571	-21,36	7.360	11,38
COM. DE MADRID	113.918	-72.045	-38,74	11.847	11,61
REGION DE MURCIA	39.458	-30.145	-43,31	2.273	6,11
COM. FORAL DE NAVARRA	22.566	-7.245	-24,30	1.246	5,84
ARABA/ALAVA	8.744	-3.772	-30,14	665	8,23
BIZKAIA	25.923	-12.270	-32,13	45	0,17
GIPUZKOA	15.729	-6.362	-28,80	776	5,19
PAIS VASCO	50.396	-22.404	-30,77	1.486	3,04
LA RIOJA	9.937	-758	-7,09	1.779	21,81
CEUTA	1.324	-142	-9,69	160	13,75
MELILLA	1.173	-246	-17,34	-162	-12,13
ZONA EXTRANJERA	701	-36	-4,88	-166	-19,15
<b>TOTAL</b>	<b>1.135.109</b>	<b>-510.127</b>	<b>-31,01</b>	<b>91.943</b>	<b>8,81</b>

AGOSTO 2014

**CONTRATOS INDEFINIDOS POR CC.AA. Y PROVINCIAS \***

PROVINCIA AUTONOMÍA	TOTAL	VARIACIÓN			
		MENSUAL		ANUAL	
		ABSOLUTA	RELATIVA	ABSOLUTA	RELATIVA
ALMERIA	886	-252	-22,14	315	55,17
CADIZ	1.037	-742	-41,71	36	3,60
CORDOBA	508	-455	-47,25	41	8,78
GRANADA	741	-447	-37,63	185	33,27
HUELVA	466	-227	-32,76	108	30,17
JAEN	316	-259	-45,04	-36	-10,23
MALAGA	2.204	-1.131	-33,91	369	20,11
SEVILLA	1.843	-1.173	-38,89	314	20,54
ANDALUCIA	8.001	-4.686	-36,94	1.332	19,97
HUESCA	395	-216	-35,35	86	27,83
TERUEL	182	-49	-21,21	76	71,70
ZARAGOZA	1.388	-867	-38,45	138	11,04
ARAGON	1.965	-1.132	-36,55	300	18,02
PRINCIPADO DE ASTURIAS	1.308	-404	-23,60	195	17,52
ILLES BALEARS	2.339	-1.270	-35,19	345	17,30
PALMAS LAS	2.759	-759	-21,57	528	23,67
STA. CRUZ DE TENERIFE	2.238	-608	-21,36	346	18,29
CANARIAS	4.997	-1.367	-21,48	874	21,20
CANTABRIA	975	-222	-18,55	312	47,06
ALBACETE	428	-263	-38,06	57	15,36
CIUDAD REAL	531	-184	-25,73	179	50,85
CUENCA	323	-58	-15,22	125	63,13
GUADALAJARA	321	-385	-54,53	39	13,83
TOLEDO	765	-525	-40,70	87	12,83
CASTILLA-LA MANCHA	2.368	-1.415	-37,40	487	25,89
AVILA	178	-65	-26,75	68	61,82
BURGOS	502	-181	-26,50	98	24,26
LEON	564	-289	-33,88	65	13,03
PALENCIA	214	-170	-44,27	-22	-9,32
SALAMANCA	470	-106	-18,40	137	41,14
SEGOVIA	253	-115	-31,25	-17	-6,30
SORIA	158	8	5,33	50	46,30
VALLADOLID	814	-390	-32,39	116	16,62
ZAMORA	180	-57	-24,05	12	7,14
CASTILLA Y LEON	3.333	-1.365	-29,05	507	17,94
BARCELONA	10.599	-8.455	-44,37	2.003	23,30
GIRONA	1.648	-1.384	-45,65	84	5,37
LLEIDA	714	-352	-33,02	41	6,09
TARRAGONA	1.251	-752	-37,54	243	24,11
CATALUÑA	14.212	-10.943	-43,50	2.371	20,02
ALICANTE/ALACANT	2.552	-1.424	-35,81	485	23,46
CASTELLON/CASTELLO	1.033	-520	-33,48	-27	-2,55
VALENCIA	3.302	-2.012	-37,86	711	27,44
COM. VALENCIANA	6.887	-3.956	-36,48	1.169	20,44
BADAJOS	591	-210	-26,22	43	7,85
CACERES	347	-221	-38,91	24	7,43
EXTREMADURA	938	-431	-31,48	67	7,69
CORUÑA A	1.911	-260	-11,98	240	14,36
LUGO	505	-189	-27,23	-1	-0,20
OURENSE	346	-203	-36,98	48	16,11
PONTEVEDRA	1.352	-700	-34,11	146	12,11
GALICIA	4.114	-1.352	-24,73	433	11,76
COM. DE MADRID	14.963	-9.294	-38,31	1.607	12,03
REGION DE MURCIA	2.427	-1.218	-33,42	113	4,88
COM. FORAL DE NAVARRA	920	-202	-18,00	109	13,44
ARABA/ALAVA	361	-327	-47,53	7	1,98
BIZKAIA	1.286	-895	-41,04	38	3,04
GIPUZKOA	862	-511	-37,22	87	11,23
PAIS VASCO	2.509	-1.733	-40,85	132	5,55
LA RIOJA	459	-116	-20,17	117	34,21
CEUTA	108	7	6,93	30	38,46
MELILLA	68	-19	-21,84	-21	-23,60
ZONA EXTRANJERA	64	2	3,23	22	52,38
<b>TOTAL</b>	<b>72.955</b>	<b>-41.116</b>	<b>-36,04</b>	<b>10.501</b>	<b>16,81</b>

(\*) Incluye contratos convertidos en indefinidos

**CONTRATOS TEMPORALES POR CC.AA. Y PROVINCIAS**

PROVINCIA AUTONOMÍA	TOTAL	VARIACIÓN			
		MENSUAL		ANUAL	
		ABSOLUTA	RELATIVA	ABSOLUTA	RELATIVA
ALMERIA	16.699	-5.754	-25,63	557	3,45
CADIZ	39.258	-12.630	-24,34	6.160	18,61
CORDOBA	23.944	-5.972	-19,96	1.943	8,83
GRANADA	25.355	-9.381	-27,01	1.149	4,75
HUELVA	19.671	-6.482	-24,78	800	4,24
JAEN	22.802	-1.766	-7,19	-702	-2,99
MALAGA	41.072	-13.999	-25,42	666	1,65
SEVILLA	50.854	-22.933	-31,08	3.758	7,98
ANDALUCIA	239.655	-78.917	-24,77	14.331	6,36
HUESCA	6.114	-4.247	-40,99	101	1,68
TERUEL	2.972	-960	-24,42	338	12,83
ZARAGOZA	25.810	-6.721	-20,66	3.910	17,85
ARAGON	34.896	-11.928	-25,47	4.349	14,24
PRINCIPADO DE ASTURIAS	22.269	-7.685	-25,66	390	1,78
ILLES BALEARS	24.879	-15.225	-37,96	2.648	11,91
PALMAS LAS	25.239	-6.763	-21,13	696	2,84
STA. CRUZ DE TENERIFE	21.465	-5.766	-21,17	27	0,13
CANARIAS	46.704	-12.529	-21,15	723	1,57
CANTABRIA	15.264	-4.963	-24,54	1.380	9,94
ALBACETE	12.772	-4.892	-27,69	2.403	23,17
CIUDAD REAL	13.665	-1.446	-9,57	1.927	16,42
CUENCA	4.475	-5.035	-52,94	381	9,31
GUADALAJARA	7.971	-1.238	-13,44	1.881	30,89
TOLEDO	13.248	-3.246	-19,68	1.597	13,71
CASTILLA-LA MANCHA	52.131	-15.857	-23,32	8.189	18,64
AVILA	3.641	-1.445	-28,41	426	13,25
BURGOS	8.658	-3.487	-28,71	597	7,41
LEON	9.048	-1.697	-15,79	1.648	22,27
PALENCIA	4.352	-2.064	-32,17	451	11,56
SALAMANCA	8.224	-2.004	-19,59	948	13,03
SEGOVIA	4.426	-1.622	-26,82	678	18,09
SORIA	2.566	-710	-21,67	312	13,84
VALLADOLID	12.706	-3.760	-22,83	420	3,42
ZAMORA	3.908	-776	-16,57	392	11,15
CASTILLA Y LEON	57.529	-17.565	-23,39	5.872	11,37
BARCELONA	98.758	-75.179	-43,22	6.959	7,58
GIRONA	14.948	-11.652	-43,80	1.433	10,60
LLEIDA	13.858	-6.478	-31,85	213	1,56
TARRAGONA	15.874	-9.249	-36,81	1.242	8,49
CATALUÑA	143.438	-102.558	-41,69	9.847	7,37
ALICANTE/ALACANT	29.969	-21.602	-41,89	1.358	4,75
CASTELLON/CASTELLO	11.448	-7.243	-38,75	794	7,45
VALENCIA	48.753	-26.745	-35,42	4.300	9,67
COM. VALENCIANA	90.170	-55.590	-38,14	6.452	7,71
BADAJOS	36.827	-4.247	-10,34	3.319	9,91
CACERES	12.518	-3.280	-20,76	661	5,57
EXTREMADURA	49.345	-7.527	-13,23	3.980	8,77
CORUÑA A	27.559	-5.933	-17,71	2.815	11,38
LUGO	8.805	-1.902	-17,76	1.744	24,70
OURENSE	5.384	-1.110	-17,09	526	10,83
PONTEVEDRA	26.171	-9.274	-26,16	1.842	7,57
GALICIA	67.919	-18.219	-21,15	6.927	11,36
COM. DE MADRID	98.955	-62.751	-38,81	10.240	11,54
REGION DE MURCIA	37.031	-28.927	-43,86	2.160	6,19
COM. FORAL DE NAVARRA	21.646	-7.043	-24,55	1.137	5,54
ARABA/ALAVA	8.383	-3.445	-29,13	658	8,52
BIZKAIA	24.637	-11.375	-31,59	7	0,03
GIPUZKOA	14.867	-5.851	-28,24	689	4,86
PAIS VASCO	47.887	-20.671	-30,15	1.354	2,91
LA RIOJA	9.478	-642	-6,34	1.662	21,26
CEUTA	1.216	-149	-10,92	130	11,97
MELILLA	1.105	-227	-17,04	-141	-11,32
ZONA EXTRANJERA	637	-38	-5,63	-188	-22,79
<b>TOTAL</b>	<b>1.062.154</b>	<b>-469.011</b>	<b>-30,63</b>	<b>81.442</b>	<b>8,30</b>



**CONTRATOS POR CC.AA. Y PROVINCIAS. DATOS ACUMULADOS**

PROVINCIA						
AUTONOMÍA	TOTAL	INDEFINIDOS *	% S / TOTAL	TEMPORALES	% S / TOTAL	
ALMERIA	154.443	8.342	5,40	146.101	94,60	
CADIZ	335.461	12.158	3,62	323.303	96,38	
CORDOBA	302.601	6.634	2,19	295.967	97,81	
GRANADA	292.124	9.862	3,38	282.262	96,62	
HUELVA	245.825	4.911	2,00	240.914	98,00	
JAEN	307.459	4.728	1,54	302.731	98,46	
MALAGA	397.190	25.184	6,34	372.006	93,66	
SEVILLA	551.255	22.404	4,06	528.851	95,94	
ANDALUCIA	2.586.358	94.223	3,64	2.492.135	96,36	
HUESCA	55.372	4.519	8,16	50.853	91,84	
TERUEL	25.348	1.879	7,41	23.469	92,59	
ZARAGOZA	225.694	16.842	7,46	208.852	92,54	
ARAGON	306.414	23.240	7,58	283.174	92,42	
PRINCIPADO DE ASTURIAS	186.275	13.261	7,12	173.014	92,88	
ILLES BALEARS	278.396	32.916	11,82	245.480	88,18	
PALMAS LAS	219.641	23.748	10,81	195.893	89,19	
STA. CRUZ DE TENERIFE	190.159	19.869	10,45	170.290	89,55	
CANARIAS	409.800	43.617	10,64	366.183	89,36	
CANTABRIA	124.398	8.968	7,21	115.430	92,79	
ALBACETE	96.356	4.438	4,61	91.918	95,39	
CIUDAD REAL	95.142	4.994	5,25	90.148	94,75	
CUENCA	41.961	2.651	6,32	39.310	93,68	
GUADALAJARA	59.440	3.913	6,58	55.527	93,42	
TOLEDO	113.979	8.486	7,45	105.493	92,55	
CASTILLA-LA MANCHA	406.878	24.482	6,02	382.396	93,98	
AVILA	27.973	1.804	6,45	26.169	93,55	
BURGOS	74.416	5.181	6,96	69.235	93,04	
LEON	70.148	6.459	9,21	63.689	90,79	
PALENCIA	39.411	2.428	6,16	36.983	93,84	
SALAMANCA	61.905	4.603	7,44	57.302	92,56	
SEGOVIA	33.659	2.411	7,16	31.248	92,84	
SORIA	19.207	1.419	7,39	17.788	92,61	
VALLADOLID	108.975	8.051	7,39	100.924	92,61	
ZAMORA	28.542	1.894	6,64	26.648	93,36	
CASTILLA Y LEON	464.236	34.250	7,38	429.986	92,62	
BARCELONA	1.166.654	137.404	11,78	1.029.250	88,22	
GIRONA	153.355	20.479	13,35	132.876	86,65	
LLEIDA	104.353	7.878	7,55	96.475	92,45	
TARRAGONA	156.859	14.809	9,44	142.050	90,56	
CATALUÑA	1.581.221	180.570	11,42	1.400.651	88,58	
ALICANTE/ALACANT	334.768	29.806	8,90	304.962	91,10	
CASTELLON/CASTELLO	109.107	10.426	9,56	98.681	90,44	
VALENCIA	507.472	39.332	7,75	468.140	92,25	
COM. VALENCIANA	951.347	79.564	8,36	871.783	91,64	
BADAJOS	269.364	6.458	2,40	262.906	97,60	
CACERES	104.666	4.440	4,24	100.226	95,76	
EXTREMADURA	374.030	10.898	2,91	363.132	97,09	
CORUÑA A	211.059	17.368	8,23	193.691	91,77	
LUGO	58.428	5.259	9,00	53.169	91,00	
OURENSE	38.599	3.934	10,19	34.665	89,81	
PONTEVEDRA	203.151	13.171	6,48	189.980	93,52	
GALICIA	511.237	39.732	7,77	471.505	92,23	
COM. DE MADRID	1.172.993	180.469	15,39	992.524	84,61	
REGION DE MURCIA	503.757	30.024	5,96	473.733	94,04	
COM. FORAL DE NAVARRA	189.520	9.851	5,20	179.669	94,80	
ARABA/ALAVA	84.328	4.718	5,59	79.610	94,41	
BIZKAIA	249.631	17.228	6,90	232.403	93,10	
GIPUZKOA	138.381	10.187	7,36	128.194	92,64	
PAIS VASCO	472.340	32.133	6,80	440.207	93,20	
LA RIOJA	73.145	4.971	6,80	68.174	93,20	
CEUTA	10.823	952	8,80	9.871	91,20	
MELILLA	11.141	774	6,95	10.367	93,05	
ZONA EXTRANJERA	6.771	596	8,80	6.175	91,20	
<b>TOTAL</b>	<b>10.621.080</b>	<b>845.491</b>	<b>7,96</b>	<b>9.775.589</b>	<b>92,04</b>	

(\*) Incluye contratos convertidos en indefinidos

**PRESTACIONES**

El número de solicitudes de prestaciones a nivel nacional registradas en el mes de julio de 2014 ascendió a 827.390, lo que representa un 17,7% menos que el mismo mes del año anterior.

Las altas tramitadas han sido 798.422 lo que supone una disminución del 16,2 % sobre el mes de julio de 2013.

El plazo medio de reconocimiento del mes de julio de 2014 ha sido de 1,5 días, lo que representa una disminución del plazo medio de un 25,1% respecto a julio de 2013.

Los beneficiarios existentes a final del mes fueron 2.524.715 con un descenso respecto al mismo mes del año anterior del 12,2%.

La cobertura del sistema de protección por desempleo durante el mes de julio de 2014 ha sido del 60,59%, el mismo indicador en julio de 2013 fue de 64,54%, lo que supone un descenso en la cobertura del 6,1 % (1).

Los gastos totales de julio de 2014 ascendieron a 1.989,8 millones de euros, lo que supone un 18,4% menos que el mismo mes del año anterior.

El gasto medio mensual por beneficiario, sin incluir el subsidio agrario de Andalucía y Extremadura, en el mes de julio de 2014 ha sido de 806,8 €, lo que supone una disminución sobre el mismo mes del año anterior de 61,1 € (- 7,0%).

La cuantía media bruta de la prestación contributiva percibida por beneficiario durante el mes de julio de 2014 ha sido de 788,3 euros, lo que supone un descenso de 32,7 euros sobre el mismo mes del año anterior (- 4,0%).

El número de beneficiarios extranjeros del mes de julio de 2014 fue de 236.811 lo que representa un 18,5% menos que el mismo mes del año anterior. El descenso es superior en los beneficiarios procedentes de países no comunitarios (-23,8%) que en los del entorno comunitario (-9,7%).

En relación con el total de beneficiarios de prestaciones por desempleo, los beneficiarios extranjeros representan el 9,38%. Los beneficiarios de prestaciones extranjeros suponen, por otro lado, el 35,02% del total de demandantes de empleo extranjeros.

Por último, el gasto de las prestaciones de los beneficiarios extranjeros ha sido de 159,3 millones de euros, un 21,9% menos que en 2013, que en relación con el gasto total de las prestaciones por desempleo supone el 8,0%.

(1) El indicador de cobertura responde a la siguiente fórmula:

$$\frac{\text{Total de beneficiarios de prestaciones}}{\text{Paro Reg. SISPE con experiencia laboral} + \text{Benef. de subsidio de eventuales agrarios}}$$

**SÍNTESIS DE DATOS NACIONALES DE PRESTACIONES POR DESEMPLEO**

	2012	2013	INCREMENTO 2013 S/ 2012 (%)	2014	INCREMENTO 2014 S/ 2013 (%)
<b>SOLICITUDES</b>	<b>1.026.710</b>	<b>1.005.061</b>	<b>-2,1</b>	<b>827.390</b>	<b>-17,7</b>
Prestación Contributiva	722.596	672.147	-7,0	510.576	-24,0
Subsidio	244.328	265.419	8,6	248.307	-6,4
Renta Activa de Inserción	32.760	38.824	18,5	41.105	5,9
Subsidio Eventuales Agrarios	27.026	28.671	6,1	27.402	-4,4
<b>ALTAS</b>	<b>956.314</b>	<b>952.845</b>	<b>-0,4</b>	<b>798.422</b>	<b>-16,2</b>
Prestación Contributiva	691.420	655.073	-5,3	507.086	-22,6
Subsidio	218.278	243.800	11,7	232.404	-4,7
Renta Activa de Inserción	27.698	33.887	22,3	39.532	16,7
Subsidio Eventuales Agrarios	18.918	20.085	6,2	19.400	-3,4
<b>PLAZO RECONOCIMIENTO</b>	<b>2,29</b>	<b>1,97</b>	<b>-14,0</b>	<b>1,48</b>	<b>-25,1</b>
<b>BENEFICIARIOS</b>	<b>2.922.786</b>	<b>2.876.557</b>	<b>-1,6</b>	<b>2.524.715</b>	<b>-12,2</b>
Prestación Contributiva	1.396.436	1.353.273	-3,1	1.091.202	-19,4
Subsidio	1.144.415	1.147.386	0,3	1.040.529	-9,3
Renta Activa Inserción	240.633	239.156	-0,6	261.307	9,3
Subsidio Eventuales Agrarios	141.302	136.742	-3,2	131.677	-3,7
<b>COBERTURAS (*)</b>					
Bruta	67,26	64,54	-4,0	60,59	-6,1
<b>CALIDAD</b>					
% de protección Prest. Contributiva	50,20	49,39	-1,6	45,60	-7,7
% de protección Prest. Asistenciales	49,80	50,61	1,6	54,40	7,5
<b>GASTOS (Miles de Euros)</b>	<b>2.593.594</b>	<b>2.439.637</b>	<b>-5,9</b>	<b>1.989.774</b>	<b>-18,4</b>
Prestación Contributiva	1.840.094	1.727.488	-6,1	1.331.279	-22,9
Subsidio	586.675	548.429	-6,5	488.916	-10,9
Renta Activa de Inserción	103.447	102.006	-1,4	110.571	8,4
Subsidio Eventuales Agrarios	63.378	61.714	-2,6	59.008	-4,4
<b>GASTO MEDIO POR BENEFICIARIO, INCLUIDAS LAS COTIZACIONES A LA S.SOCIAL (euros/mes)</b>	<b>909,7</b>	<b>867,9</b>	<b>-4,6</b>	<b>806,8</b>	<b>-7,0</b>
<b>CUANTÍA MEDIA POR BENEFICIARIO PRESTACION CONTRIBUTIVA (euros/mes)</b>	<b>842,9</b>	<b>821,0</b>	<b>-2,6</b>	<b>788,3</b>	<b>-4,0</b>

Fuente: Datos Provisionales del Servicio Público de Empleo Estatal

Notas:

Gastos contabilizados en el mes de agosto y devengados en el mes de julio

Los gastos incluyen las cotizaciones a la Seguridad Social

Los gastos de subsidio por desempleo incluyen los de la Renta Agraria

En los gastos medios por beneficiario no se incluyen los gastos del subsidio para trabajadores eventuales agrarios

Las cuantías medias de prestación contributiva percibidas por beneficiario no incluyen las cotizaciones a la S. Social y corresponden a la cuantía bruta reconocida por mes (30 días de prestación)

La cuantía media de las prestaciones asistenciales (subsidijs, renta agraria y renta activa de inserción), es del 80% del IPREM= 426,00 euros (14,20€ x 30 días)

Beneficiarios, altas y solicitudes del mes de julio.

En el % de protección no se incluyen los beneficiarios del subsidio para trabajadores eventuales agrarios. En prestación asistencial se incluye la RAI.

(\*) Nuevo indicador de cobertura

SÍNTESIS DE DATOS NACIONALES DE PRESTACIONES DE DESEMPLEO

SOLICITUDES

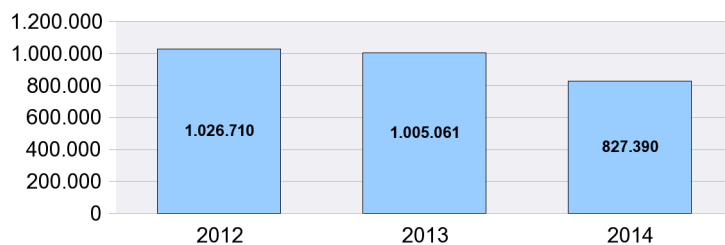

PLAZO RECONOCIMIENTO

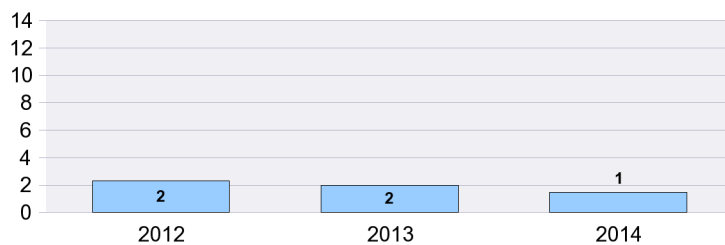

BENEFICIARIOS

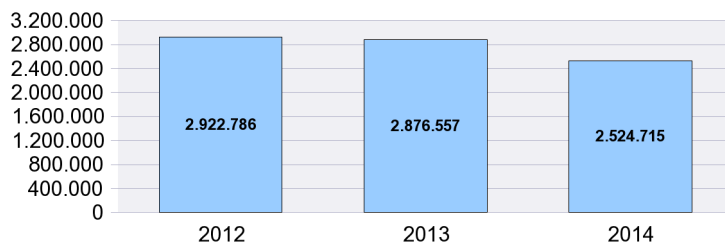

GASTOS

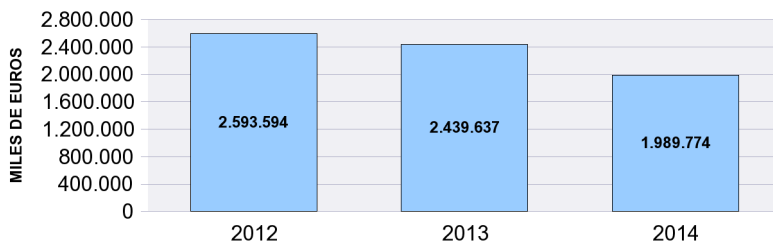

**SOLICITUDES, ALTAS Y PLAZO DE RECONOCIMIENTO POR PROVINCIAS**

Provincias	Solicitudes					Altas					Plazo Reconoc. (días)
	Prestacion Contributiva	Subsidio	Renta Activa de Inserción	Subsidio Eventuales Agrarios	Total	Prestacion Contributiva	Subsidio	Renta Activa de Inserción	Subsidio Eventuales Agrarios	Total	
ARABA/ALAVA	5.944	904	69		6.917	5.843	830	78		6.751	0,28
ALBACETE	3.904	2.352	584		6.840	3.868	2.202	612		6.682	0,90
ALICANTE/ALACA	15.498	9.045	2.222		26.765	15.277	8.322	2.046		25.645	1,30
ALMERIA	13.410	5.156	867	849	20.282	12.776	4.707	687	643	18.813	2,61
AVILA	1.175	850	128		2.153	1.159	796	144		2.099	1,10
BADAJOS	5.774	7.415	1.060	1.794	16.043	5.472	6.974	1.086	1.132	14.664	1,18
BALEARS (ILLES)	7.325	3.432	465		11.222	7.277	3.155	453		10.885	1,66
BARCELONA	58.976	22.388	3.853		85.217	60.965	20.755	3.472		85.192	1,44
BURGOS	4.928	1.225	223		6.376	4.987	1.135	250		6.372	1,58
CACERES	3.292	3.897	567	1.097	8.853	3.224	3.533	535	655	7.947	0,81
CADIZ	9.953	10.996	1.998	2.001	24.948	9.290	10.170	1.929	1.502	22.891	1,99
CASTELLON/CAS	8.158	3.613	634		12.405	7.909	3.044	487		11.440	1,29
CIUDAD REAL	4.274	3.237	641		8.152	4.289	3.298	614		8.201	0,68
CORDOBA	9.601	7.652	908	4.443	22.604	9.056	7.060	844	3.291	20.251	1,91
CORUÑA A	9.611	4.816	812		15.239	9.662	4.553	827		15.042	0,79
CUENCA	1.699	830	190		2.719	1.735	856	221		2.812	0,48
GIRONA	6.720	2.833	447		10.000	6.565	2.716	378		9.659	1,18
GRANADA	7.630	8.176	1.074	2.800	19.680	7.474	7.683	1.091	1.934	18.182	1,70
GUADALAJARA	2.539	1.231	232		4.002	2.506	1.177	212		3.895	0,62
GIPUZKOA	11.433	1.649	146		13.228	11.922	1.573	194		13.689	1,36
HUELVA	9.766	6.360	735	2.647	19.508	9.191	5.738	724	2.125	17.778	3,52
HUESCA	2.401	624	74		3.099	2.323	579	93		2.995	1,16
JAEN	6.105	7.852	767	4.708	19.432	6.016	6.907	710	2.968	16.601	1,15
LEON	4.279	1.693	296		6.268	4.232	1.629	277		6.138	1,28
LLEIDA	4.483	1.441	229		6.153	4.436	1.351	200		5.987	0,83
RIOJA LA	5.380	1.167	160		6.707	5.455	1.072	161		6.688	0,99
LUGO	2.174	1.129	182		3.485	2.223	1.185	175		3.583	0,75
MADRID	55.985	19.460	3.315		78.760	55.388	17.468	2.893		75.749	2,02
MALAGA	12.147	9.974	1.689	1.381	25.191	11.783	9.347	1.840	1.065	24.035	1,57
MURCIA	32.871	10.467	1.535		44.873	32.374	9.906	1.453		43.733	1,17
NAVARRA	10.753	2.275	250		13.278	10.733	2.242	285		13.260	0,85
OURENSE	2.011	1.177	191		3.379	1.998	1.153	234		3.385	1,63
ASTURIAS	10.072	3.867	793		14.732	10.030	4.102	849		14.981	0,47
PALENCIA	1.505	581	119		2.205	1.464	568	114		2.146	0,45
PALMAS LAS	11.697	8.194	1.748		21.639	13.161	7.397	1.722		22.280	1,25
PONTEVEDRA	11.454	6.048	863		18.365	11.630	5.989	973		18.592	0,98
SALAMANCA	3.387	1.464	226		5.077	3.404	1.431	334		5.169	1,58
STA. CRUZ DE TE	11.700	7.850	1.605		21.155	11.452	7.176	1.436		20.064	3,17
CANTABRIA	6.604	2.188	415		9.207	6.636	2.221	454		9.311	1,06
SEGOVIA	1.456	724	89		2.269	1.463	675	99		2.237	0,75
SEVILLA	18.210	17.643	2.525	5.682	44.060	17.172	16.825	2.415	4.085	40.497	1,30
SORIA	826	306	44		1.176	812	287	43		1.142	0,68
TARRAGONA	7.269	3.953	701		11.923	7.565	3.744	629		11.938	0,70
TERUEL	1.347	496	75		1.918	1.360	472	72		1.904	0,50
TOLEDO	6.944	4.097	827		11.868	6.845	3.851	791		11.487	2,34
VALENCIA	35.249	14.642	2.694		52.585	34.965	14.121	2.631		51.717	0,91
VALLADOLID	5.199	1.977	327		7.503	5.219	1.823	348		7.390	1,46
BIZKAIA	16.774	2.893	438		20.105	16.189	2.795	403		19.387	1,18
ZAMORA	1.402	720	132		2.254	1.381	701	139		2.221	0,40
ZARAGOZA	18.447	3.480	705		22.632	18.122	3.143	683		21.948	0,89
CEUTA	413	1.324	126		1.863	388	1.365	99		1.852	0,56
MELILLA	422	544	110		1.076	420	602	93		1.115	2,00
<b>TOTAL</b>	<b>510.576</b>	<b>248.307</b>	<b>41.105</b>	<b>27.402</b>	<b>827.390</b>	<b>507.086</b>	<b>232.404</b>	<b>39.532</b>	<b>19.400</b>	<b>798.422</b>	<b>1,48</b>

Solicitudes, altas y plazo de reconocimiento del mes de julio.

**PLAZO DE RECONOCIMIENTO**

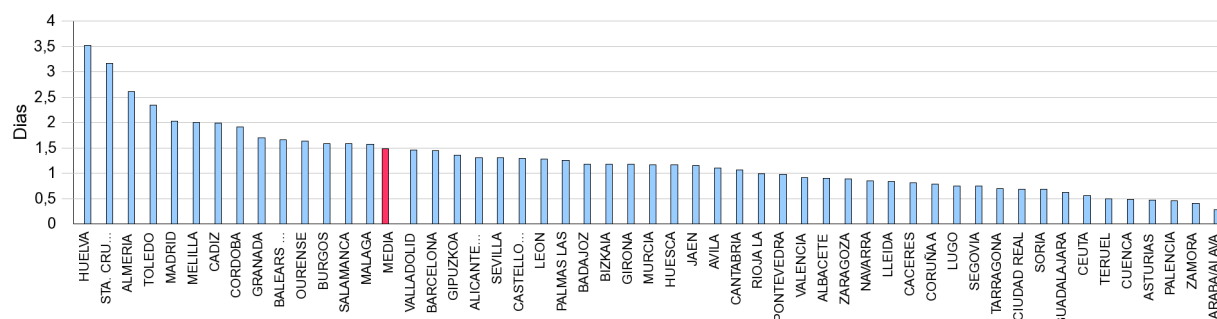

**SOLICITUDES, ALTAS Y PLAZO DE RECONOCIMIENTO POR COMUNIDADES AUTÓNOMAS**

Comunidades Autónomas	Solicitudes					Altas					Plazo Recon. (días)
	Prestacion Contributiva	Subsidio	Renta Activa Inserción	Subsidio Event. Agrarios	Total	Prestacion Contributiva	Subsidio	Renta Activa Inserción	Subsidio Event. Agrarios	Total	
ANDALUCIA	86.822	73.809	10.563	24.511	195.705	82.758	68.437	10.240	17.613	179.048	1,91
ARAGON	22.195	4.600	854		27.649	21.805	4.194	848		26.847	0,89
PRINCIPADO DE AST	10.072	3.867	793		14.732	10.030	4.102	849		14.981	0,47
ILLES BALEARS	7.325	3.432	465		11.222	7.277	3.155	453		10.885	1,66
CANARIAS	23.397	16.044	3.353		42.794	24.613	14.573	3.158		42.344	2,20
CANTABRIA	6.604	2.188	415		9.207	6.636	2.221	454		9.311	1,06
CASTILLA-LA MANCH	19.360	11.747	2.474		33.581	19.243	11.384	2.450		33.077	1,21
CASTILLA Y LEON	24.157	9.540	1.584		35.281	24.121	9.045	1.748		34.914	1,22
CATALUÑA	77.448	30.615	5.230		113.293	79.531	28.566	4.679		112.776	1,30
COM. VALENCIANA	58.905	27.300	5.550		91.755	58.151	25.487	5.164		88.802	1,08
EXTREMADURA	9.066	11.312	1.627	2.891	24.896	8.696	10.507	1.621	1.787	22.611	1,06
GALICIA	25.250	13.170	2.048		40.468	25.513	12.880	2.209		40.602	0,94
COM. DE MADRID	55.985	19.460	3.315		78.760	55.388	17.468	2.893		75.749	2,02
REGION DE MURCIA	32.871	10.467	1.535		44.873	32.374	9.906	1.453		43.733	1,17
COM. FORAL DE NAV	10.753	2.275	250		13.278	10.733	2.242	285		13.260	0,85
PAIS VASCO	34.151	5.446	653		40.250	33.954	5.198	675		39.827	1,12
LA RIOJA	5.380	1.167	160		6.707	5.455	1.072	161		6.688	0,99
CEUTA	413	1.324	126		1.863	388	1.365	99		1.852	0,56
MELILLA	422	544	110		1.076	420	602	93		1.115	2,00
<b>TOTAL</b>	<b>510.576</b>	<b>248.307</b>	<b>41.105</b>	<b>27.402</b>	<b>827.390</b>	<b>507.086</b>	<b>232.404</b>	<b>39.532</b>	<b>19.400</b>	<b>798.422</b>	<b>1,48</b>

**Notas informativas:**

Solicitudes y altas del mes de julio.

El dato de solicitudes indica el número de expedientes de prestaciones recibidos.

El dato de altas indica el número de expedientes reconocidos, tanto inicialmente como por reanudación de las prestaciones, sin incluir las altas tras las prórrogas del subsidio y en el caso de RAI, indica el dato de participantes en el programa

El plazo de reconocimiento indica el número de días que median entre la fecha de solicitud y la fecha de resolución.

**SOLICITUDES**

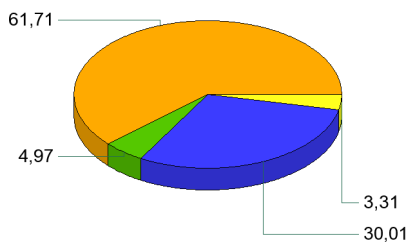

**ALTAS**

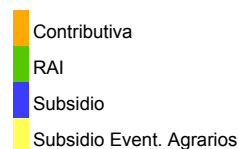
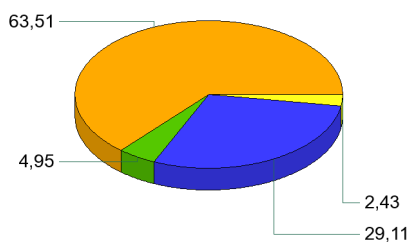

**PLAZO DE RECONOCIMIENTO**

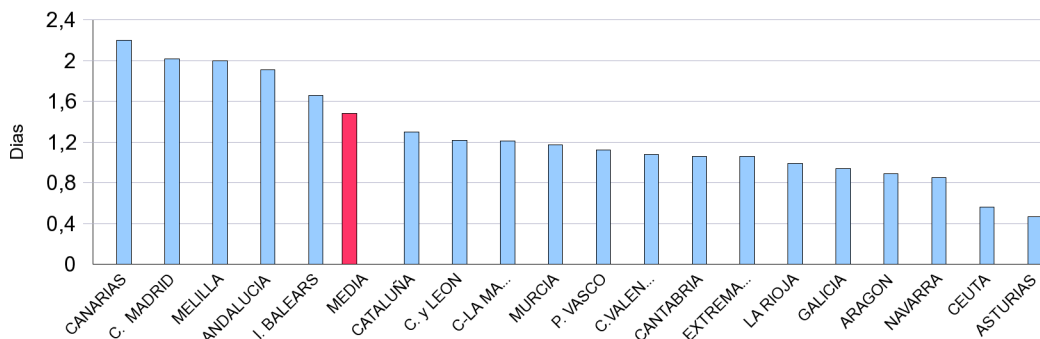

## BENEFICIARIOS DE PRESTACIONES POR DESEMPLEO POR PROVINCIAS

Provincias	Beneficiarios				Total
	Prestación Contributiva	Subsidio	Renta Activa de Inserción	Subsidio Eventuales Agrarios	
ARABA/ALAVA	7.374	4.252	517		12.143
ALBACETE	9.326	9.076	3.535		21.937
ALICANTE/ALACANT	37.005	43.941	15.633		96.579
ALMERIA	26.810	21.005	5.200	3.596	56.611
AVILA	2.944	3.456	939		7.339
BADAJOS	13.527	27.604	6.263	10.781	58.175
BALEARS (ILLES)	18.092	16.228	3.642		37.962
BARCELONA	132.941	104.753	23.326		261.020
BURGOS	8.095	5.953	1.287		15.335
CACERES	9.018	15.298	3.085	6.309	33.710
CADIZ	23.104	40.397	12.296	9.124	84.921
CASTELLON/CASTELLO	14.356	15.321	3.666		33.343
CIUDAD REAL	11.483	14.390	4.416		30.289
CORDOBA	16.412	33.848	5.326	21.225	76.811
CORUÑA A	23.847	21.000	4.776		49.623
CUENCA	4.535	4.042	1.330		9.907
GIRONA	15.392	13.070	2.750		31.212
GRANADA	18.042	32.462	6.698	13.458	70.660
GUADALAJARA	6.455	4.575	1.273		12.303
GIPUZKOA	14.776	8.251	1.034		24.061
HUELVA	18.706	18.964	4.080	8.896	50.646
HUESCA	4.622	2.747	576		7.945
JAEN	12.266	28.238	4.239	17.799	62.542
LEON	10.389	9.010	1.866		21.265
LLEIDA	9.009	6.099	1.434		16.542
RIOJA LA	8.155	4.808	1.153		14.116
LUGO	6.320	5.648	1.275		13.243
MADRID	172.077	90.533	21.395		284.005
MALAGA	31.233	45.820	13.013	9.388	99.454
MURCIA	34.929	27.641	10.188		72.758
NAVARRA	14.947	9.372	1.654		25.973
OURENSE	5.760	6.671	1.394		13.825
ASTURIAS	22.485	20.581	4.971		48.037
PALENCIA	3.235	2.674	636		6.545
PALMAS LAS	30.845	33.370	11.726		75.941
PONTEVEDRA	21.902	22.913	5.184		49.999
SALAMANCA	6.961	6.266	1.806		15.033
STA. CRUZ DE TENERIFE	26.701	32.263	10.228		69.192
CANTABRIA	12.870	9.441	2.507		24.818
SEGOVIA	3.234	2.094	503		5.831
SEVILLA	43.250	70.861	15.105	31.101	160.317
SORIA	1.949	1.088	256		3.293
TARRAGONA	17.594	16.729	4.317		38.640
TERUEL	3.025	2.143	418		5.586
TOLEDO	17.491	17.062	5.463		40.016
VALENCIA	69.401	62.851	18.034		150.286
VALLADOLID	11.248	7.856	2.271		21.375
BIZKAIA	27.003	14.496	2.539		44.038
ZAMORA	3.504	3.420	797		7.721
ZARAGOZA	24.132	14.385	3.706		42.223
CEUTA	1.178	2.921	859		4.958
MELILLA	1.247	2.642	722		4.611
<b>TOTAL</b>	<b>1.091.202</b>	<b>1.040.529</b>	<b>261.307</b>	<b>131.677</b>	<b>2.524.715</b>

El dato de beneficiarios corresponde a los que están de alta el último día del mes de julio.

El dato de subsidio incluye también a los beneficiarios de la Renta Agraria en las CC.AA de Andalucía y Extremadura.



**BENEFICIARIOS DE PRESTACIONES POR DESEMPLEO POR CC.AA.**

Comunidades Autónomas	Beneficiarios				Total
	Prestación Contributiva	Subsidio	Renta Activa de Inserción	Subsidio Eventuales Agrarios	
ANDALUCIA	189.823	291.595	65.957	114.587	661.962
ARAGON	31.779	19.275	4.700		55.754
PRINCIPADO DE ASTURIAS	22.485	20.581	4.971		48.037
ILLES BALEARS	18.092	16.228	3.642		37.962
CANARIAS	57.546	65.633	21.954		145.133
CANTABRIA	12.870	9.441	2.507		24.818
CASTILLA-LA MANCHA	49.290	49.145	16.017		114.452
CASTILLA Y LEON	51.559	41.817	10.361		103.737
CATALUÑA	174.936	140.651	31.827		347.414
COM. VALENCIANA	120.762	122.113	37.333		280.208
EXTREMADURA	22.545	42.902	9.348	17.090	91.885
GALICIA	57.829	56.232	12.629		126.690
COM. DE MADRID	172.077	90.533	21.395		284.005
REGION DE MURCIA	34.929	27.641	10.188		72.758
COM. FORAL DE NAVARRA	14.947	9.372	1.654		25.973
PAIS VASCO	49.153	26.999	4.090		80.242
LA RIOJA	8.155	4.808	1.153		14.116
CEUTA	1.178	2.921	859		4.958
MELILLA	1.247	2.642	722		4.611
<b>TOTAL</b>	<b>1.091.202</b>	<b>1.040.529</b>	<b>261.307</b>	<b>131.677</b>	<b>2.524.715</b>

El dato de beneficiarios corresponde a los que están de alta el último día del mes de julio.

El dato de subsidio incluye también a los beneficiarios de la Renta Agraria en las CC.AA de Andalucía y Extremadura.

**DISTRIBUCIÓN DE BENEFICIARIOS**

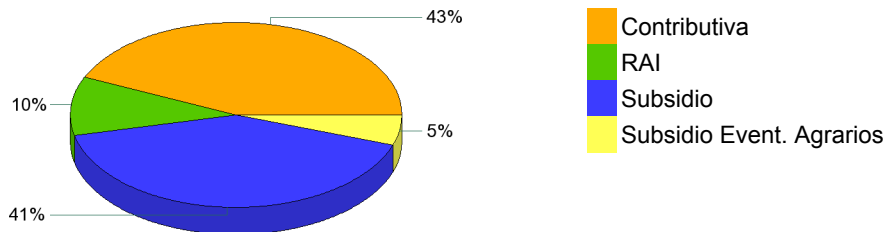

**GASTOS DE PRESTACIONES POR DESEMPLEO POR PROVINCIAS**

PROVINCIAS	Gasto de Prestaciones (miles de euros)					Cuantía media prestación contributiva percibida por beneficiario (euros/mes)
	Total	Prestación Contributiva	Subsidio Desempleo	Renta Activa Inserción	Subsidio Eventuales Agrarios	
ARABA/ALAVA	13.011	10.672	2.109	230		864,6
ALBACETE	16.225	10.540	4.212	1.474		785,2
ALICANTE/ALACANT	69.197	41.497	21.155	6.545		743,6
ALMERIA	41.232	27.717	9.626	2.235	1.654	754,4
AVILA	5.222	3.194	1.635	393		712,4
BADAJOS	32.637	14.512	11.092	2.658	4.375	709,0
BALEARS (ILLES)	32.813	23.372	7.902	1.539		832,4
BARCELONA	238.388	177.027	51.599	9.762		843,9
BURGOS	14.349	10.805	3.001	542		813,1
CACERES	19.584	9.040	6.538	1.298	2.709	679,7
CADIZ	53.086	25.787	18.072	5.215	4.012	721,6
CASTELLON/CASTELL	26.353	17.274	7.479	1.599		790,3
CIUDAD REAL	21.294	12.913	6.519	1.862		760,2
CORDOBA	46.425	18.870	15.502	2.268	9.785	737,4
CORUÑA A	42.489	29.995	10.453	2.041		784,6
CUENCA	7.093	4.652	1.861	579		720,1
GIRONA	26.387	18.889	6.331	1.167		787,2
GRANADA	44.733	20.908	14.655	2.832	6.339	764,3
GUADALAJARA	10.568	7.889	2.144	535		802,8
GIPUZKOA	26.033	21.298	4.288	446		864,0
HUELVA	33.105	19.160	8.455	1.764	3.726	741,5
HUESCA	7.237	5.643	1.341	254		818,6
JAEN	36.681	14.071	12.664	1.810	8.136	758,4
LEON	18.521	13.327	4.411	783		776,7
LLEIDA	14.333	10.766	2.944	623		743,0
RIOJA LA	12.667	9.800	2.375	492		833,7
LUGO	10.482	7.138	2.806	537		717,9
MADRID	273.176	220.967	43.340	8.869		820,2
MALAGA	66.877	35.931	20.993	5.559	4.393	737,2
MURCIA	59.011	41.323	13.319	4.369		787,9
NAVARRA	26.444	21.096	4.666	682		875,6
OURENSE	10.643	6.598	3.442	604		719,3
ASTURIAS	40.663	28.463	10.111	2.089		775,1
PALENCIA	5.443	3.877	1.302	265		756,8
PALMAS LAS	53.981	33.685	15.342	4.954		738,3
PONTEVEDRA	39.823	26.489	11.167	2.167		758,9
SALAMANCA	11.740	7.985	2.996	759		735,8
STA. CRUZ DE TENERI	47.391	28.122	14.838	4.431		697,0
CANTABRIA	21.838	16.154	4.607	1.078		763,5
SEGOVIA	4.944	3.736	999	209		743,6
SEVILLA	101.282	49.609	31.394	6.402	13.877	742,0
SORIA	3.096	2.454	537	105		811,1
TARRAGONA	31.788	21.947	8.023	1.818		795,3
TERUEL	4.681	3.468	1.035	178		824,0
TOLEDO	30.831	20.347	8.120	2.364		769,8
VALENCIA	121.741	84.520	29.640	7.581		801,9
VALLADOLID	18.518	13.769	3.785	964		779,5
BIZKAIA	45.646	37.211	7.341	1.094		843,1
ZAMORA	5.957	3.974	1.646	338		748,3
ZARAGOZA	38.671	30.074	7.033	1.564		825,7
CEUTA	2.844	1.395	1.093	356		794,4
MELILLA	2.599	1.331	978	291		734,0
<b>TOTAL NACIONAL</b>	<b>1.989.774</b>	<b>1.331.279</b>	<b>488.916</b>	<b>110.571</b>	<b>59.008</b>	<b>788,3</b>

Fuente: Datos provisionales del Servicio Público de Empleo Estatal

Notas:

Gastos contabilizados en el mes de agosto y devengados en el mes de julio.

Los gastos incluyen las cotizaciones a la Seguridad Social

Los gastos de subsidio por desempleo incluyen los de Renta Agraria

Las cuantías medias de prestación contributiva percibidas por beneficiario no incluyen las cotizaciones a la S.Social y corresponden a la cuantía bruta reconocida por mes (30 días de prestación)

La cuantía media de las prestaciones asistenciales (subsidijs, renta agraria, y renta activa de inserción), es del 80% del IPREM=426,00 (14,20 € x 30 días)

**CUANTÍA MEDIA PRESTACIÓN CONTRIBUTIVA POR BENEFICIARIO**

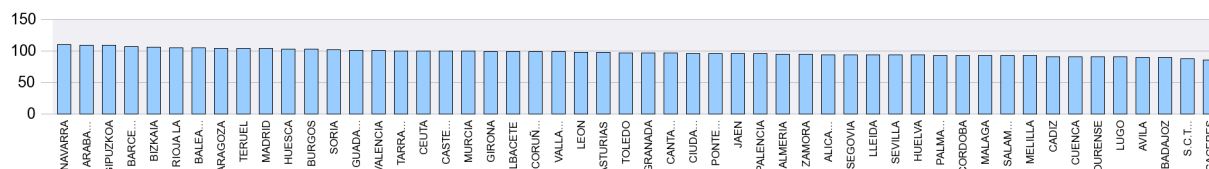

Notas: Valores nacionales = Índice 100

**GASTOS DE PRESTACIONES POR DESEMPLEO CC.AA.**

CC.AA.	Gasto de Prestaciones (miles de euros)					Cuantía media prestación contributiva percibida por beneficiario (euros/mes)
	Total	Prestación Contributiva	Subsidio	Renta Activa de Inserción	Subsidio Eventuales Agrarios	
ANDALUCIA	423.422	212.052	131.363	28.084	51.924	743,2
ARAGON	50.589	39.184	9.409	1.995		824,5
PRINCIPADO DE ASTURIAS	40.663	28.463	10.111	2.089		775,1
ILLES BALEARS	32.813	23.372	7.902	1.539		832,4
CANARIAS	101.372	61.807	30.180	9.385		719,2
CANTABRIA	21.838	16.154	4.607	1.078		763,5
CASTILLA-LA MANCHA	86.011	56.340	22.856	6.814		770,2
CASTILLA Y LEON	87.789	63.122	20.311	4.357		769,9
CATALUÑA	310.896	228.629	68.897	13.371		828,8
COM. VALENCIANA	217.291	143.291	58.275	15.725		782,7
EXTREMADURA	52.221	23.551	17.629	3.956	7.084	697,3
GALICIA	103.437	70.219	27.868	5.349		761,1
COM. DE MADRID	273.176	220.967	43.340	8.869		820,2
REGION DE MURCIA	59.011	41.323	13.319	4.369		787,9
COM. FORAL DE NAVARRA	26.444	21.096	4.666	682		875,6
PAIS VASCO	84.690	69.182	13.738	1.770		852,6
LA RIOJA	12.667	9.800	2.375	492		833,7
CEUTA	2.844	1.395	1.093	356		794,4
MELILLA	2.599	1.331	978	291		734,0
<b>TOTAL NACIONAL</b>	<b>1.989.774</b>	<b>1.331.279</b>	<b>488.916</b>	<b>110.571</b>	<b>59.008</b>	<b>788,3</b>

Fuente: Datos provisionales del Servicio Público de Empleo Estatal

Notas:

Gastos contabilizados en el mes de agosto y devengados en el mes de julio.

Los gastos incluyen las cotizaciones a la Seguridad Social

Los gastos de subsidio por desempleo incluyen los de Renta Agraria

Las cuantías medias de prestación contributiva percibidas por beneficiario no incluyen las cotizaciones a la S.Social y corresponden a la cuantía bruta reconocida por mes (30 días de prestación).

La cuantía media de las prestaciones asistenciales (subsidijs, renta agraria y renta activa de inserción), es del 80% del IPREM=426,00 euros (14,20 € x 30 días)

**DISTRIBUCIÓN DE GASTOS DE PRESTACIONES DE DESEMPLEO**

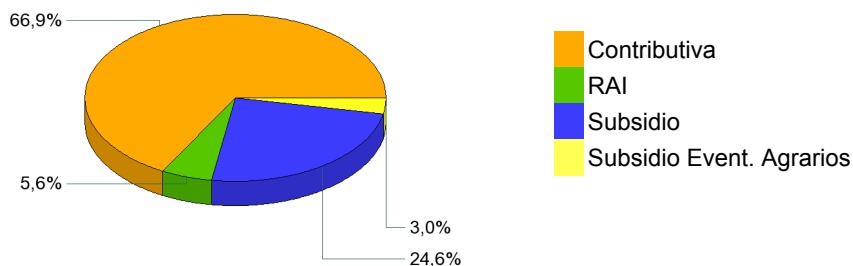

**CUANTÍA MEDIA PRESTACIÓN CONTRIBUTIVA POR BENEFICIARIO**

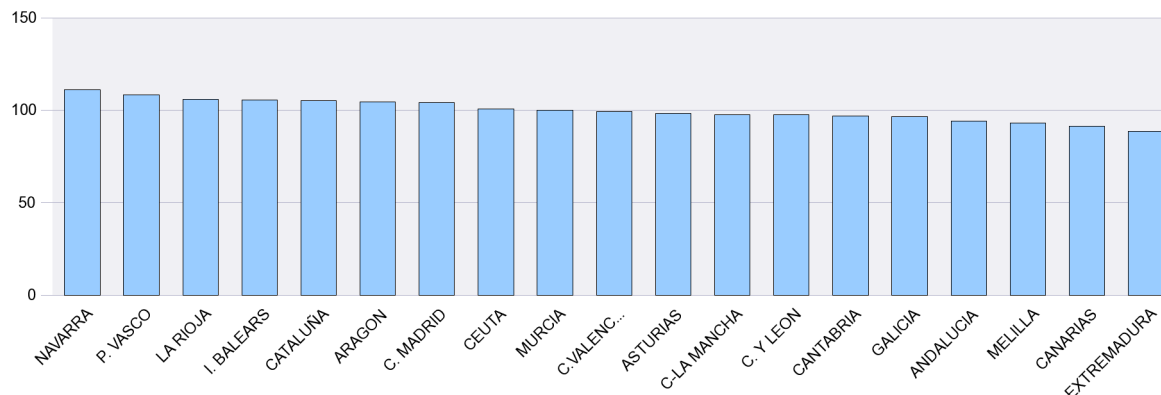

Notas: Valores nacionales = Índice 100

**SÍNTESIS DE DATOS NACIONALES DE BENEFICIARIOS DE PRESTACIONES POR DESEMPLEO EXTRANJEROS**

	2012	2013	INCREMENTO 2013 S/ 2012 (%)	2014	INCREMENTO 2014 S/ 2013 (%)
<b>Nº DE BENEFICIARIOS</b>	<b>329.158</b>	<b>290.436</b>	<b>-11,8</b>	<b>236.811</b>	<b>-18,5</b>
Prestación Contributiva	151.407	138.724	-8,4	114.568	-17,4
Subsidio	141.152	122.552	-13,2	92.663	-24,4
Renta Activa de Inserción	33.945	26.107	-23,1	26.571	1,8
Subsidio Eventuales Agrarios	2.654	3.053	15,0	3.009	-1,4
<b>ENTORNO COMUNITARIO</b>	<b>113.988</b>	<b>109.659</b>	<b>-3,8</b>	<b>99.046</b>	<b>-9,7</b>
<b>ENTORNO NO COMUNITARIO</b>	<b>215.170</b>	<b>180.777</b>	<b>-16,0</b>	<b>137.765</b>	<b>-23,8</b>
<b>% SOBRE TOTAL BENEFICIARIOS</b>	<b>11,26</b>	<b>10,10</b>	<b>-10,3</b>	<b>9,38</b>	<b>-7,1</b>
Prestación Contributiva	10,84	10,25	-5,5	10,50	2,4
Subsidio	12,33	10,68	-13,4	8,91	-16,6
Renta Activa de Inserción	14,11	10,92	-22,6	10,17	-6,9
Subsidio Eventuales Agrarios	1,88	2,23	18,9	2,29	2,3
<b>% BENEFICIARIOS s/DEMANDANTES DE EMPLEO EXTRANJEROS</b>	<b>40,06</b>	<b>38,53</b>	<b>-3,83</b>	<b>35,02</b>	<b>-9,10</b>
<b>GASTO (Miles de Euros) (1)</b>	<b>235.136</b>	<b>203.925</b>	<b>-13,3</b>	<b>159.313</b>	<b>-21,9</b>
Prestación Contributiva	154.701	138.483	-10,5	107.879	-22,1
Subsidio	65.756	53.755	-18,3	39.861	-25,8
Renta Activa de Inserción	13.464	10.282	-23,6	10.195	-0,8
Subsidio Eventuales Agrarios	1.215	1.405	15,6	1.378	-1,9
<b>% S/ GASTO TOTAL PRESTACIONES</b>	<b>9,1</b>	<b>8,4</b>	<b>-7,7</b>	<b>8,0</b>	<b>-4,8</b>

(1) Datos estimados.

Fuente: Datos provisionales del Servicio Público de Empleo Estatal correspondiente al mes de julio de cada año.

Notas:

En el entorno comunitario se incluyen los países de la UE, inclusive los de régimen transitorio, los del Espacio Económico Europeo (Liechtenstein, Islandia y Noruega) y la Confederación Suiza.

SÍNTESIS DE DATOS NACIONALES DE BENEFICIARIOS DE PRESTACIONES POR DESEMPLEO EXTRANJEROS

Nº DE BENEFICIARIOS

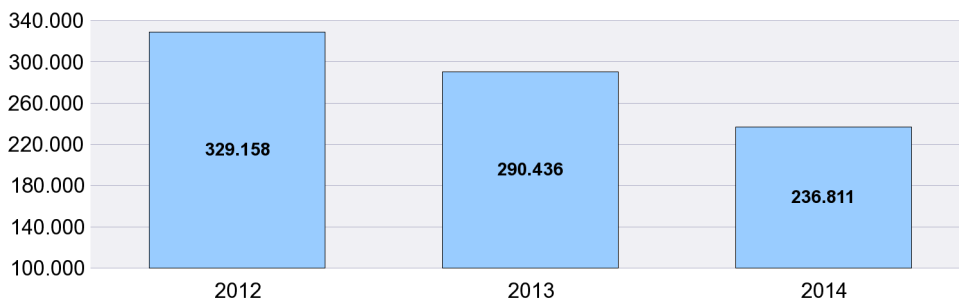

% s/ TOTAL BENEFICIARIOS

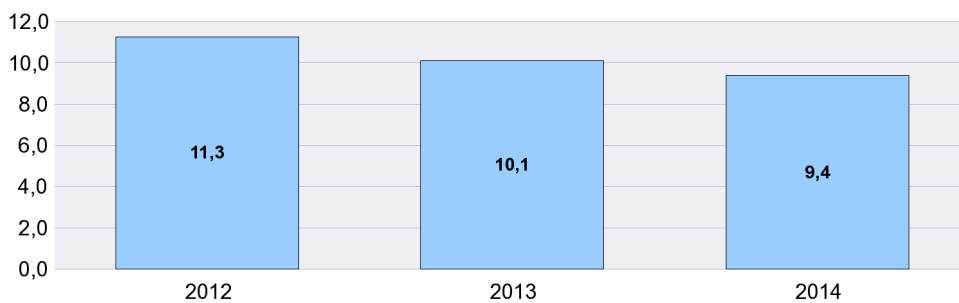

% BENEFICIARIOS s/ DEMANDANTES EMPLEO EXTRANJEROS

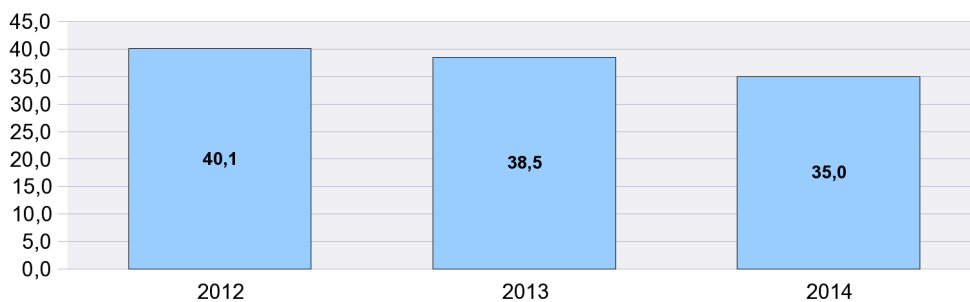

SÍNTESIS DE DATOS NACIONALES DE BENEFICIARIOS DE PRESTACIONES POR DESEMPLEO EXTRANJEROS

EVOLUCIÓN DEL GASTO DE BENEFICIARIOS EXTRANJEROS

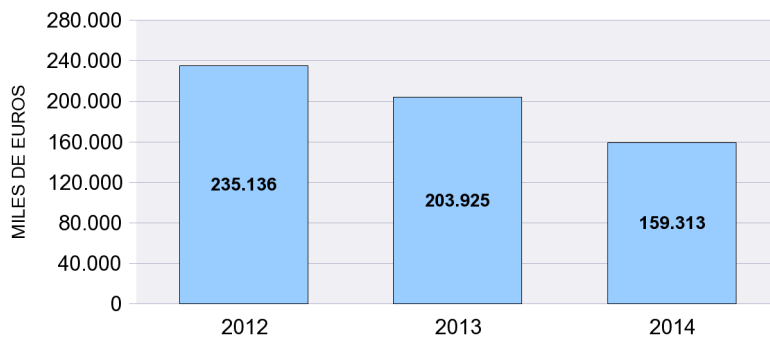

DISTRIBUCIÓN DEL GASTO DE BENEFICIARIOS EXTRANJEROS POR TIPO DE PRESTACIÓN (%)

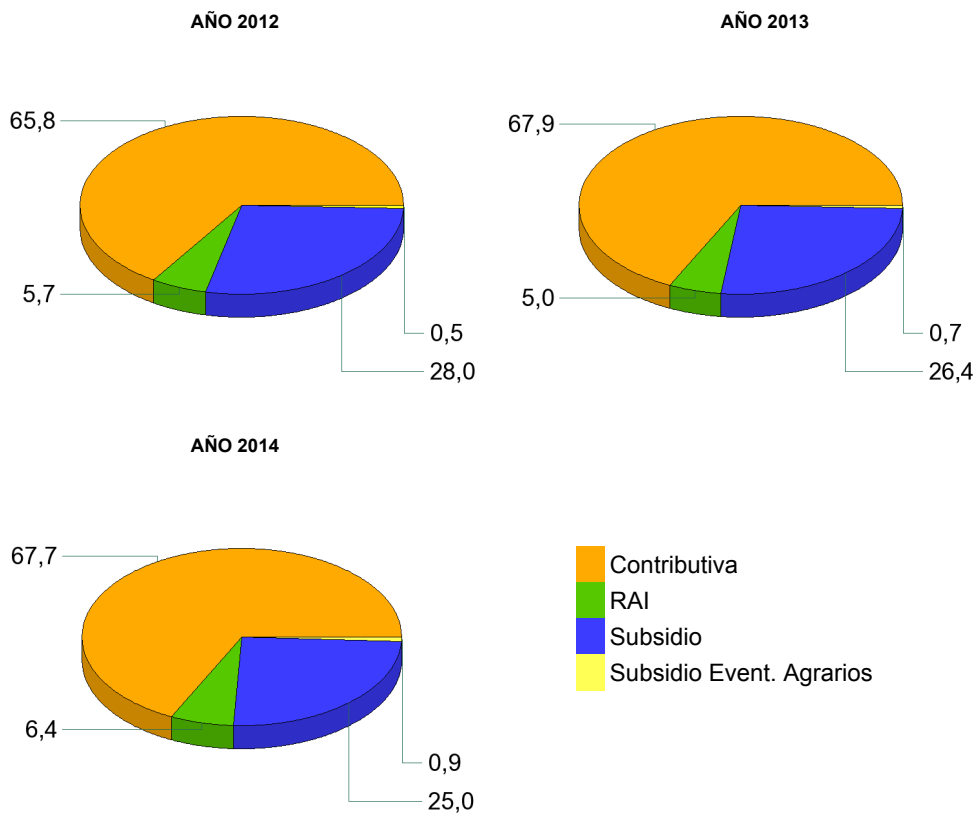

EVOLUCIÓN % GASTO BENEFICIARIOS EXTRANJEROS s/GASTO TOTAL EN PRESTACIONES

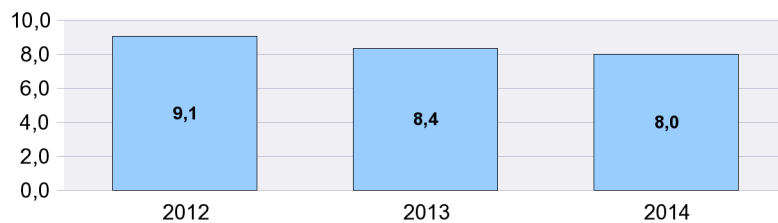

## DISTRIBUCIÓN DE LOS BENEFICIARIOS EXTRANJEROS POR PROVINCIAS

	Beneficiarios extranjeros			%
	Total	Países comunitarios	Países no comunitarios	
ARABA/ALAVA	1.223	294	929	0,52
ALBACETE	1.457	708	749	0,62
ALICANTE/ALACANT	10.620	4.234	6.386	4,48
ALMERIA	14.054	4.876	9.178	5,93
AVILA	687	318	369	0,29
BADAJOS	1.065	620	445	0,45
BALEARS (ILLES)	5.218	2.049	3.169	2,20
BARCELONA	31.929	7.455	24.474	13,48
BURGOS	1.728	1.147	581	0,73
CACERES	1.531	307	1.224	0,65
CADIZ	1.722	688	1.034	0,73
CASTELLON/CASTELLO	6.481	4.433	2.048	2,74
CIUDAD REAL	2.575	1.674	901	1,09
CORDOBA	1.260	617	643	0,53
CORUÑA A	1.411	516	895	0,60
CUENCA	1.576	1.099	477	0,67
GIRONA	6.065	1.497	4.568	2,56
GRANADA	2.893	1.256	1.637	1,22
GUADALAJARA	2.072	1.284	788	0,87
GIPUZKOA	1.826	620	1.206	0,77
HUELVA	8.296	6.408	1.888	3,50
HUESCA	1.148	711	437	0,48
JAEN	1.132	325	807	0,48
LEON	1.144	586	558	0,48
LLEIDA	3.514	1.562	1.952	1,48
RIOJA LA	2.229	1.240	989	0,94
LUGO	721	321	400	0,30
MADRID	38.560	17.198	21.362	16,28
MALAGA	6.792	2.950	3.842	2,87
MURCIA	11.793	1.933	9.860	4,98
NAVARRA	2.718	1.234	1.484	1,15
OURENSE	665	439	226	0,28
ASTURIAS	2.018	912	1.106	0,85
PALENCIA	338	167	171	0,14
PALMAS LAS	5.787	2.367	3.420	2,44
PONTEVEDRA	1.750	769	981	0,74
SALAMANCA	695	337	358	0,29
STA. CRUZ DE TENERIFE	4.692	2.257	2.435	1,98
CANTABRIA	1.430	552	878	0,60
SEGOVIA	1.145	808	337	0,48
SEVILLA	3.465	1.471	1.994	1,46
SORIA	441	241	200	0,19
TARRAGONA	6.575	2.630	3.945	2,78
TERUEL	1.019	532	487	0,43
TOLEDO	4.144	2.412	1.732	1,75
VALENCIA	15.064	7.208	7.856	6,36
VALLADOLID	1.456	987	469	0,61
BIZKAIA	2.336	752	1.584	0,99
ZAMORA	387	288	99	0,16
ZARAGOZA	6.442	3.729	2.713	2,72
CEUTA	527	10	517	0,22
MELILLA	995	18	977	0,42
<b>TOTAL NACIONAL</b>	<b>236.811</b>	<b>99.046</b>	<b>137.765</b>	<b>100,00</b>

**DISTRIBUCIÓN DE LOS BENEFICIARIOS EXTRANJEROS POR COMUNIDADES AUTÓNOMAS**

	TOTAL				COMUNITARIOS				NO COMUNITARIOS						
	Prestaciones R.D.Leg 1/94		Subs. Event. Agr.	RAI	Total	Prestaciones R.D.Leg 1/94		Subs. Event. Agr.	RAI	Total	Prestaciones R.D.Leg 1/94		Subs. Event. Agr.	RAI	Total
	Contrib.	Subsidio				Contrib.	Subsidio				Contrib.	Subsidio			
ANDALUCIA	23.220	10.602	2.096	3.696	39.614	12.593	4.397	273	1.328	18.591	10.627	6.205	1.823	2.368	21.023
ARAGON	3.858	3.786		965	8.609	2.287	2.250		435	4.972	1.571	1.536		530	3.637
PRINCIPADO DE AST	825	896		297	2.018	421	381		110	912	404	515		187	1.106
ILLES BALEARS	2.434	2.270		514	5.218	1.058	827		164	2.049	1.376	1.443		350	3.169
CANARIAS	4.883	4.236		1.360	10.479	2.452	1.662		510	4.624	2.431	2.574		850	5.855
CANTABRIA	571	678		181	1.430	258	226		68	552	313	452		113	878
CASTILLA-LA MANCH	4.769	5.548		1.507	11.824	3.099	3.285		793	7.177	1.670	2.263		714	4.647
CASTILLA Y LEON	3.315	3.675		1.031	8.021	2.195	2.104		580	4.879	1.120	1.571		451	3.142
CATALUÑA	21.833	20.528		5.722	48.083	7.693	4.481		970	13.144	14.140	16.047		4.752	34.939
COM. VALENCIANA	13.871	13.419		4.875	32.165	6.929	7.000		1.946	15.875	6.942	6.419		2.929	16.290
EXTREMADURA	638	762	913	283	2.596	382	394	24	127	927	256	368	889	156	1.669
GALICIA	1.832	2.116		599	4.547	933	867		245	2.045	899	1.249		354	2.502
COM. DE MADRID	19.022	16.097		3.441	38.560	8.968	7.049		1.181	17.198	10.054	9.048		2.260	21.362
REGION DE MURCIA	8.071	2.883		839	11.793	1.035	666		232	1.933	7.036	2.217		607	9.860
COM. FORAL DE NAV	1.330	1.137		251	2.718	677	481		76	1.234	653	656		175	1.484
PAIS VASCO	2.575	2.272		538	5.385	1.002	562		102	1.666	1.573	1.710		436	3.719
LA RIOJA	1.234	778		217	2.229	750	402		88	1.240	484	376		129	989
CEUTA	91	343		93	527	2	7		1	10	89	336		92	517
MELILLA	196	637		162	995	12	5		1	18	184	632		161	977
<b>TOTAL</b>	<b>114.568</b>	<b>92.663</b>	<b>3.009</b>	<b>26.571</b>	<b>236.811</b>	<b>52.746</b>	<b>37.046</b>	<b>297</b>	<b>8.957</b>	<b>99.046</b>	<b>61.822</b>	<b>55.617</b>	<b>2.712</b>	<b>17.614</b>	<b>137.765</b>

BENEFICIARIOS EXTRANJEROS COMUNITARIOS (%)

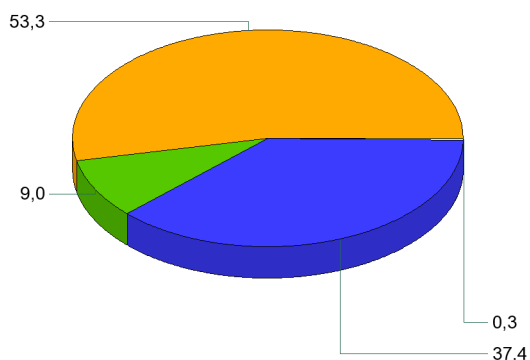

BENEFICIARIOS EXTRANJEROS NO COMUNITARIOS (%)

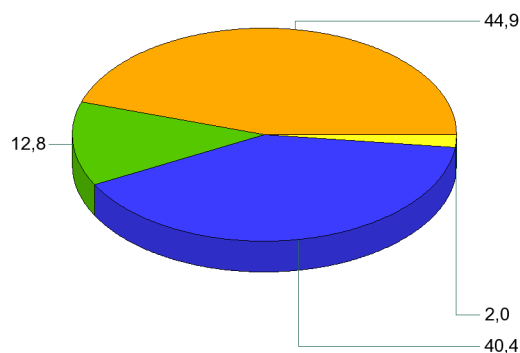

- Contributiva
- RAI
- Subsidio
- Subsidi Event. Agrarios



JULIO 2014

**RELACIÓN DE LOS 60 PAÍSES CON MAYOR PROPORCIÓN DE BENEFICIARIOS DE PRESTACIONES POR DESEMPLEO EXTRANJEROS DEL TOTAL DE PAÍSES**

	Beneficiarios extranjeros	% s/Total de beneficiarios extranjeros
RUMANIA	54.406	22,97
MARRUECOS	48.708	20,57
ECUADOR	13.707	5,79
BULGARIA	11.825	4,99
COLOMBIA	9.253	3,91
ITALIA	7.207	3,04
PORTUGAL	6.040	2,55
UCRANIA	5.538	2,34
BOLIVIA	5.384	2,27
PERU	4.324	1,83
POLONIA	4.163	1,76
ARGENTINA	3.877	1,64
REINO UNIDO	3.629	1,53
SENEGAL	3.365	1,42
PAKISTAN	3.301	1,39
DOMINICANA, REPÚBLICA	3.166	1,34
FRANCIA	3.143	1,33
ARGELIA	2.761	1,17
ALEMANIA	2.678	1,13
BRASIL	2.622	1,11
CUBA	2.496	1,05
RUSIA, FEDERACION DE	2.252	0,95
MALI	2.111	0,89
CHINA	1.993	0,84
NIGERIA	1.874	0,79
VENEZUELA	1.759	0,74
PARAGUAY	1.672	0,71
URUGUAY	1.653	0,70
LITUANIA	1.561	0,66
CHILE	1.247	0,53
GHANA	1.242	0,52
GAMBIA	1.219	0,51
MOLDAVIA, REPÚBLICA DE	1.120	0,47
FILIPINAS	935	0,39
INDIA	867	0,37
ARMENIA	796	0,34
HOLANDA (PAISES BAJOS)	762	0,32
MAURITANIA	728	0,31
GUINEA	690	0,29
BELGICA	644	0,27
HONDURAS	620	0,26
GEORGIA	593	0,25
MEJICO	451	0,19
ESTADOS UNIDOS	429	0,18
GUINEA BISSAU	404	0,17
CHECA, REPÚBLICA	395	0,17
IRLANDA	373	0,16
HUNGRIA	361	0,15
SUECIA	352	0,15
ESLOVAQUIA	338	0,14
BANGLADESH	334	0,14
CAMERÚN	281	0,12
NICARAGUA	276	0,12
GUINEA ECUATORIAL	271	0,11
AUSTRIA	207	0,09
COSTA DE MARFIL	195	0,08
BIELORUSIA (BELARUS)	174	0,07
LETONIA	156	0,07
CABO VERDE	151	0,06
GRECIA	148	0,06
RESTO	3.584	1,51
<b>TOTAL</b>	<b>236.811</b>	<b>100,00</b>

**EVOLUCIÓN MENSUAL DEL GASTO DE PRESTACIONES**

Datos provisionales.

Gastos contabilizados en el mes de agosto y devengados en el mes de julio, incluyen las cotizaciones a la Seguridad Social

MESES	AÑO 2013			AÑO 2014		
	GASTO DE PRESTACIONES (Miles de euros)	% DE VARIACIÓN		GASTO DE PRESTACIONES (Miles de euros)	% DE VARIACIÓN	
		MENSUAL	ANUAL		MENSUAL	ANUAL
ENERO	2.777.174	4,99	2,63	2.382.787	3,79	-14,20
FEBRERO	2.720.223	-2,05	-0,03	2.289.584	-3,91	-15,83
MARZO	2.624.720	-3,51	-1,82	2.187.934	-4,44	-16,64
ABRIL	2.556.390	-2,60	-2,47	2.077.377	-5,05	-18,74
MAYO	2.497.538	-2,30	-3,83	2.002.270	-3,62	-19,83
JUNIO	2.402.703	-3,80	-5,55	1.945.707	-2,82	-19,02
JULIO	2.439.637	1,54	-5,94	1.989.774	2,26	-18,44
AGOSTO	2.463.837	0,99	-7,07			
SEPTIEMBRE	2.342.800	-4,91	-9,53			
OCTUBRE	2.328.742	-0,60	-11,89			
NOVIEMBRE	2.355.563	1,15	-12,52			
DICIEMBRE	2.295.814	-2,54	-13,21			

**EVOLUCIÓN MENSUAL DEL GASTO MEDIO POR BENEFICIARIO DE PRESTACIONES**

No se incluyen los gastos del subsidio para trabajadores eventuales agrarios

MESES	AÑO 2013			AÑO 2014		
	GASTO MEDIO POR BENEFICIARIO	% DE VARIACIÓN		GASTO MEDIO POR BENEFICIARIO	% DE VARIACIÓN	
		MENSUAL	ANUAL		MENSUAL	ANUAL
ENERO	928,38	1,16	0,75	869,07	1,24	-6,39
FEBRERO	916,94	-1,23	-0,68	852,18	-1,94	-7,06
MARZO	911,43	-0,60	-1,11	838,46	-1,61	-8,01
ABRIL	901,49	-1,09	-1,93	830,15	-0,99	-7,91
MAYO	896,75	-0,53	-2,42	824,81	-0,64	-8,02
JUNIO	878,72	-2,01	-2,97	807,41	-2,11	-8,12
JULIO	867,91	-1,23	-4,59	806,83	-0,07	-7,04
AGOSTO	875,62	0,89	-4,60			
SEPTIEMBRE	883,02	0,85	-5,83			
OCTUBRE	864,29	-2,12	-7,14			
NOVIEMBRE	860,99	-0,38	-6,36			
DICIEMBRE	858,43	-0,30	-6,46			

**EVOLUCIÓN MENSUAL SOLICITUDES DE PRESTACIONES**

MESES	AÑO 2013			AÑO 2014		
	SOLICITUDES DE PRESTACIONES	% DE VARIACIÓN		SOLICITUDES DE PRESTACIONES	% DE VARIACIÓN	
		MENSUAL	ANUAL		MENSUAL	ANUAL
ENERO	1.061.364	22,97	14,00	950.947	28,39	-10,40
FEBRERO	820.672	-22,68	-5,79	719.675	-24,32	-12,31
MARZO	843.238	2,75	-2,54	773.649	7,50	-8,25
ABRIL	927.740	10,02	5,08	730.281	-5,61	-21,28
MAYO	970.660	4,63	0,53	756.042	3,53	-22,11
JUNIO	893.832	-7,92	-5,89	767.568	1,52	-14,13
JULIO	1.005.061	12,44	-2,11	827.390	7,79	-17,68
AGOSTO	769.024	-23,48	-8,86			
SEPTIEMBRE	805.528	4,75	-6,45			
OCTUBRE	976.741	21,25	-12,89			
NOVIEMBRE	919.600	-5,85	-13,97			
DICIEMBRE	740.690	-19,46	-14,18			

**EVOLUCIÓN MENSUAL DE BENEFICIARIOS DE PRESTACIONES**

MESES	AÑO 2013			AÑO 2014		
	BENEFICIARIOS	% DE VARIACIÓN		BENEFICIARIOS	% DE VARIACIÓN	
		MENSUAL	ANUAL		MENSUAL	ANUAL
ENERO	3.062.396	3,55	1,67	2.805.275	2,27	-8,40
FEBRERO	3.034.866	-0,90	0,39	2.750.074	-1,97	-9,38
MARZO	2.945.056	-2,96	-0,94	2.671.085	-2,87	-9,30
ABRIL	2.901.912	-1,46	-0,70	2.561.238	-4,11	-11,74
MAYO	2.852.801	-1,69	-1,60	2.487.956	-2,86	-12,79
JUNIO	2.801.625	-1,79	-2,77	2.469.428	-0,74	-11,86
JULIO	2.876.557	2,67	-1,58	2.524.715	2,24	-12,23
AGOSTO	2.879.784	0,11	-2,72			
SEPTIEMBRE	2.721.296	-5,50	-4,06			
OCTUBRE	2.761.379	1,47	-5,29			
NOVIEMBRE	2.801.262	1,44	-6,66			
DICIEMBRE	2.742.905	-2,08	-7,25			

**EVOLUCIÓN MENSUAL DEL PLAZO DE RECONOCIMIENTO DE PRESTACIONES**

MESES	AÑO 2013			AÑO 2014		
	PLAZO DE RECONOCIMIENTO	% DE VARIACIÓN		PLAZO DE RECONOCIMIENTO	% DE VARIACIÓN	
		MENSUAL	ANUAL		MENSUAL	ANUAL
ENERO	2,48	36,83	24,02	2,06	37,65	-16,93
FEBRERO	2,37	-4,64	18,27	1,80	-12,83	-24,06
MARZO	2,29	-3,39	14,25	1,48	-17,34	-35,02
ABRIL	2,29	0,37	10,96	1,56	4,75	-32,18
MAYO	2,06	-10,02	27,70	1,53	-1,48	-25,75
JUNIO	1,85	-10,58	6,54	1,45	-5,26	-21,33
JULIO	1,97	6,86	-14,02	1,48	1,78	-25,06
AGOSTO	2,01	1,89	-22,36			
SEPTIEMBRE	1,90	-5,28	-21,31			
OCTUBRE	1,77	-6,81	-28,84			
NOVIEMBRE	1,59	-10,33	-32,55			
DICIEMBRE	1,50	-5,86	-17,43			