

DATOS DE LOS REGISTROS DEL
SERVICIO PÚBLICO DE EMPLEO ESTATAL

**DEMANDANTES DE
EMPLEO, PARO,
CONTRATOS Y
PRESTACIONES POR
D E S E M P L E O**

JUNIO
2014



CONTENIDO

| | Pág. |
|---|------|
| PARO REGISTRADO | 5 |
| CONTRATOS | 11 |
| ANEXO 1 Demandantes de Empleo y Paro Registrado | 17 |
| ANEXO 2 Contratos Registrados | 43 |
| PRESTACIONES | 59 |

PARO REGISTRADO

El número de desempleados registrados en las Oficinas de los Servicios Públicos de Empleo, al finalizar el mes de junio, ha bajado 122.684 personas en relación con el mes anterior. En valores relativos, la reducción del paro es de un 2,68%. De esta forma, el paro registrado se ha situado en 4.449.701.

En junio de 2013 el desempleo bajó en 127.248 parados respecto al mes anterior. Por otra parte, respecto a junio de 2013 el paro se ha reducido en 313.979 personas (-6,59%).

En términos desestacionalizados, el paro registrado baja en 16.113 personas. Para realizar la estimación se han utilizado los mismos coeficientes que en la publicación técnica "Síntesis de Indicadores Económicos" del Ministerio de Economía y Competitividad.

EVOLUCIÓN DEL PARO REGISTRADO

2010 - 2014

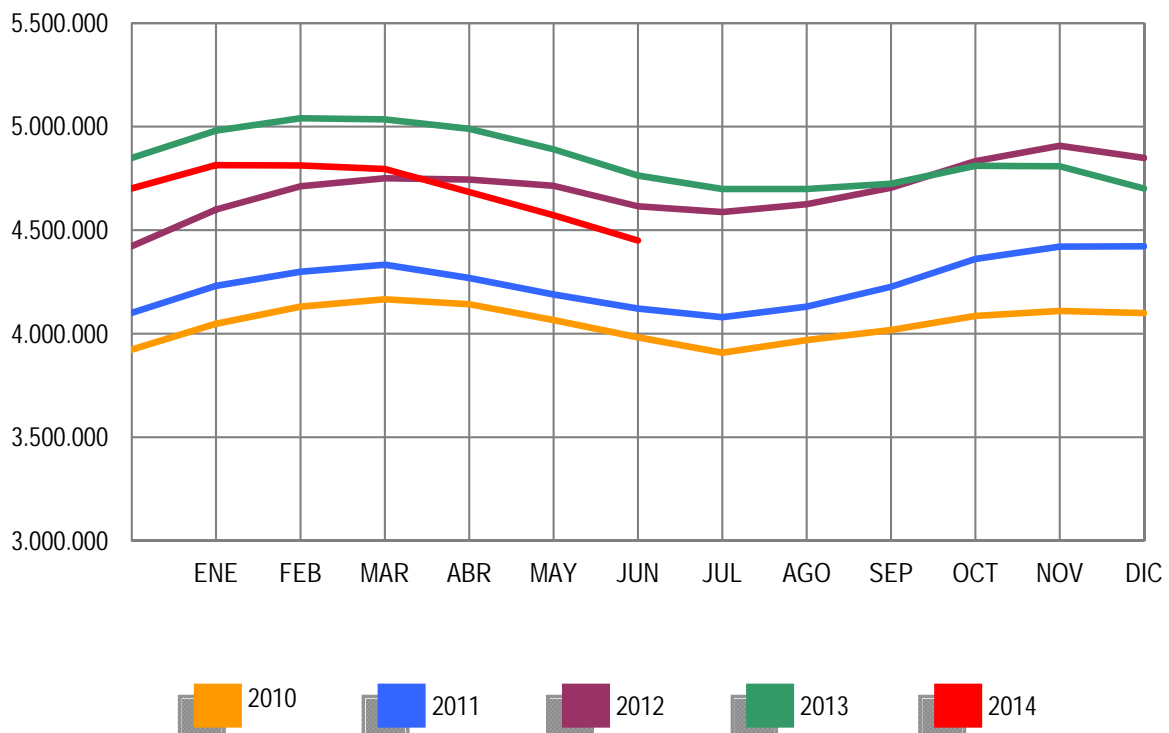

Por sectores económicos, el paro registrado presenta las siguientes variaciones respecto a mayo: En Agricultura se incrementa en 4.658 (2,16%); en Industria baja en 15.510 (-3,23%); en Construcción se reduce en 19.141 (-3,22%); en Servicios baja en 83.605 (-2,89%). Por último, el colectivo Sin Empleo Anterior se reduce en 9.086 personas (-2,35%).

PARO REGISTRADO POR SECTORES

COMPARACIÓN CON EL MES ANTERIOR

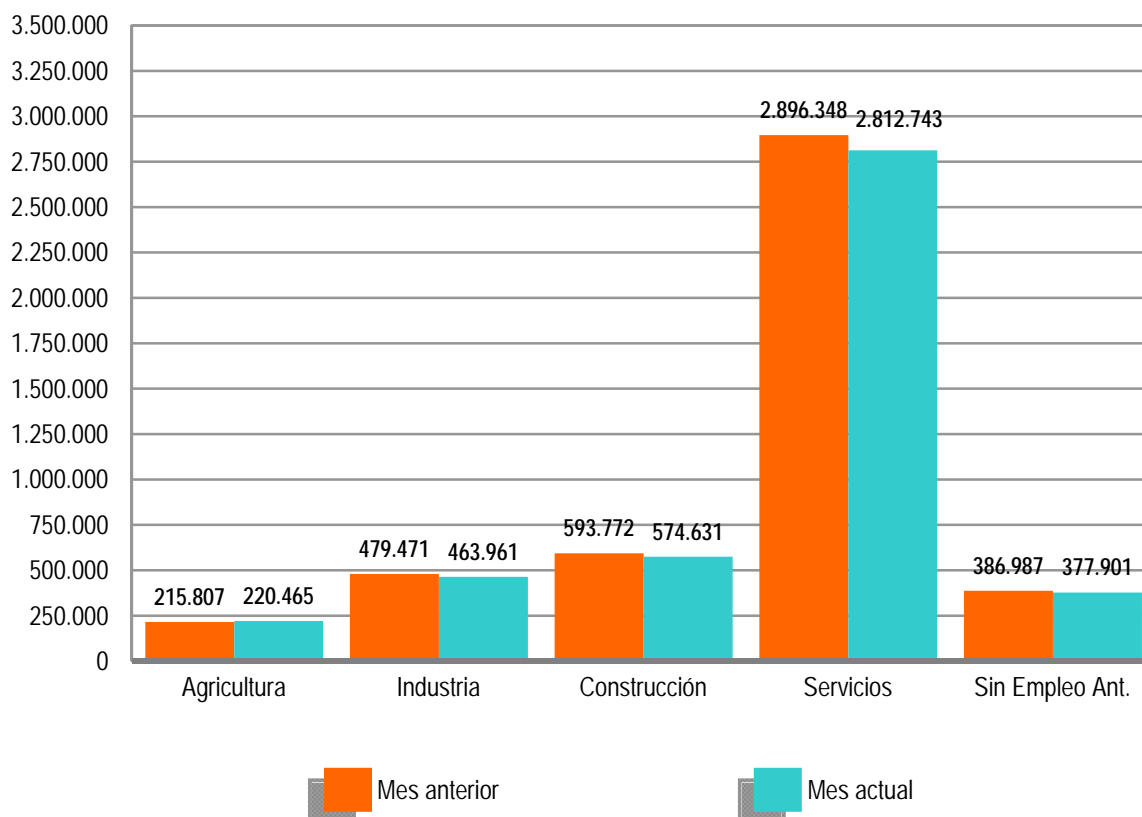

El desempleo masculino se sitúa en 2.117.045 al bajar 71.297 (-3,26%) y el femenino en 2.332.656, al reducirse en 51.387 (-2,16%) en relación al mes de mayo. Si lo comparamos con junio de 2013, el paro masculino baja en 215.564 (-9,24%) personas y el femenino se reduce en 98.415 (-4,05%).

Por su parte, el desempleo de los jóvenes menores de 25 años se reduce en junio en 22.666 personas (-5,56%) respecto al mes anterior mientras el paro de 25 y más años baja en 100.018 (-2,40%).

El paro registrado baja en las 17 Comunidades Autónomas, encabezadas por Cataluña (-22.090), Madrid (-15.435) y Andalucía (-14.712).

En cuanto a las provincias, el desempleo registrado se reduce en 48, entre las que destacan: Madrid (-15.435), Barcelona (-13.571) y Málaga (-6.612). Por el contrario, sube en 4, encabezadas por Huelva (1.080) y Melilla (614).

PARO REGISTRADO POR SEXO Y EDAD

JUNIO 2014

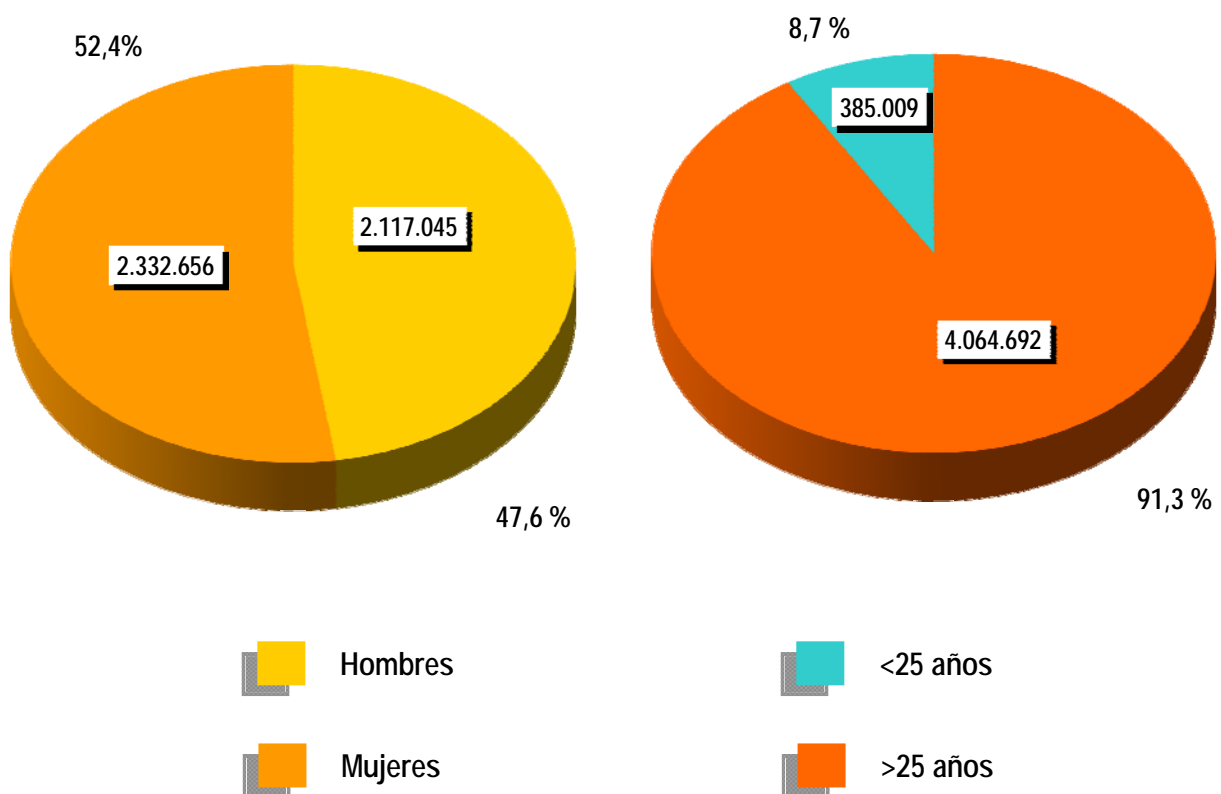



CONTRATOS

NOTA PREVIA

Nueva metodología en la estadística de contratos

Desde enero de 2007 se inicia una nueva clasificación de los contratos indefinidos. Los contratos indefinidos ordinarios no acogidos a fomento de la contratación indefinida incluyen, desde enero de 2007, tanto los bonificados como los no bonificados.

(*) Ley 12/2001, de medidas urgentes de reforma del mercado de trabajo para el incremento del empleo y la mejora de la calidad

El número de contratos registrados durante el mes de junio ha sido de 1.518.873. Supone una subida de 241.618 (18,92%) sobre el mismo mes del año 2013. Por su parte, la contratación acumulada en los primeros seis meses de 2014 ha alcanzado la cifra de 7.840.735, lo que supone 1.105.789 contratos más (16,42%) que en igual periodo del año anterior.

En junio de 2014 se han registrado 110.258 contratos de trabajo de carácter indefinido. Representan el 7,26% de todos los contratos. Supone un incremento de 22.909 (26,23%) sobre igual mes del año anterior. En magnitudes acumuladas, se han realizado 658.465 contratos hasta junio de 2014. Representa un incremento de 86.650 (15,15%) sobre el mismo periodo del año 2013.

EVOLUCIÓN MENSUAL DE LOS CONTRATOS REGISTRADOS

2013 - 2014

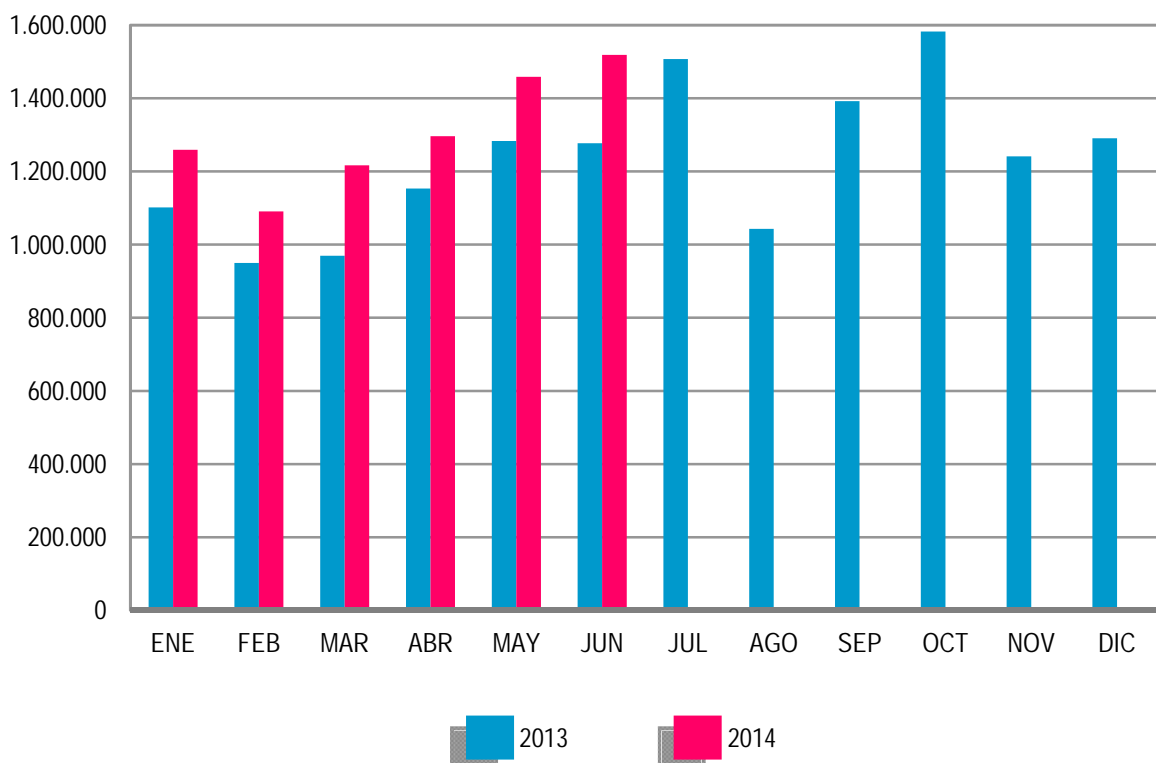

Los contratos indefinidos del mes de junio se dividen, en cuanto a la duración de su jornada, en 62.852 a tiempo completo y 47.406 a tiempo parcial. Los primeros han tenido una subida, respecto a junio de 2013, de 14.029 (28,73%) y los segundos se han incrementado en 8.880 (23,05%).

EVOLUCIÓN MENSUAL DE LOS CONTRATOS INDEFINIDOS A TIEMPO COMPLETO

2013 - 2014

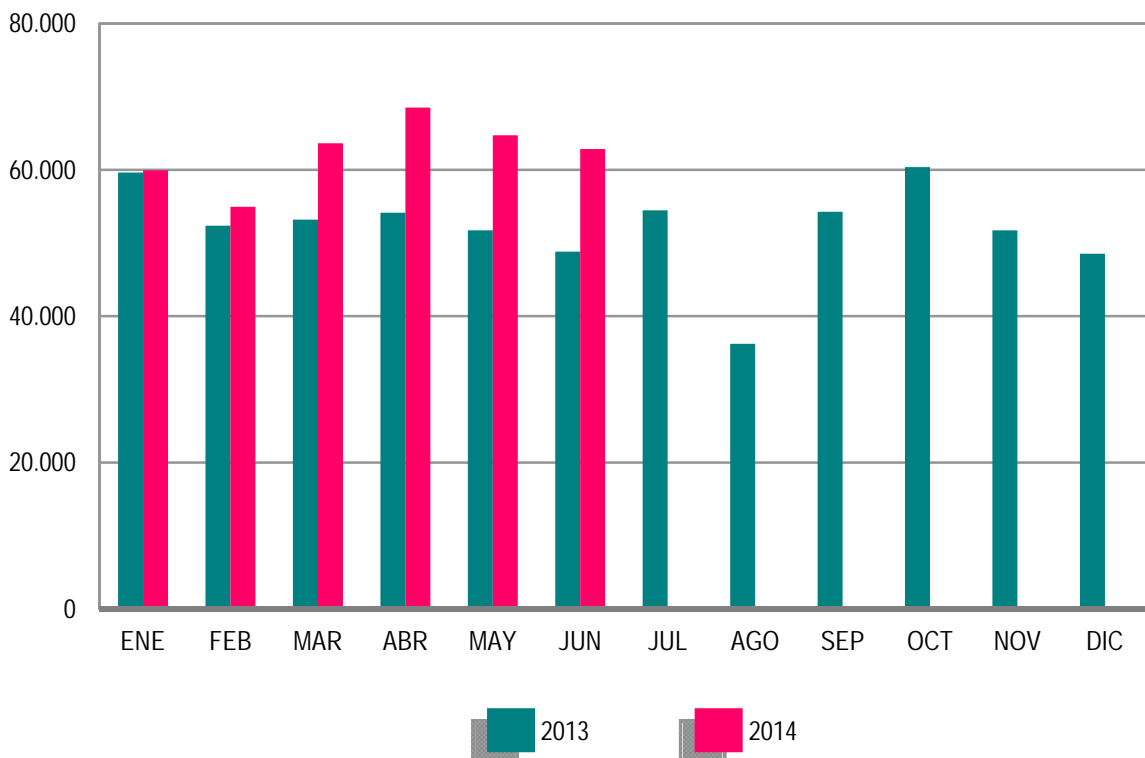

En términos acumulados, los contratos indefinidos a tiempo completo alcanzan en los seis primeros meses de este ejercicio un total de 374.634: el 17,10% más que en igual periodo del año 2013. Los contratos indefinidos a tiempo parcial, que suponen un total de 283.831, registran un incremento del 12,68% en relación a igual periodo del año anterior.

El resto de contratos, hasta completar el total de 1.518.873 del mes de junio de 2014, son 20.331 de carácter formativo y 1.388.284 otro tipo de contratos temporales. Dentro de este último grupo destacan: Eventuales por Circunstancia de la Producción -de jornada a tiempo completo-, con 394.336 (25,96%), seguido de Obra o Servicio Determinado -con jornada a tiempo completo-, con 392.254 (25,83%). Los contratos temporales con jornada a tiempo parcial ascienden a 509.469 (33,54%).

EVOLUCIÓN MENSUAL DE LOS CONTRATOS INDEFINIDOS A TIEMPO PARCIAL

2013 - 2014

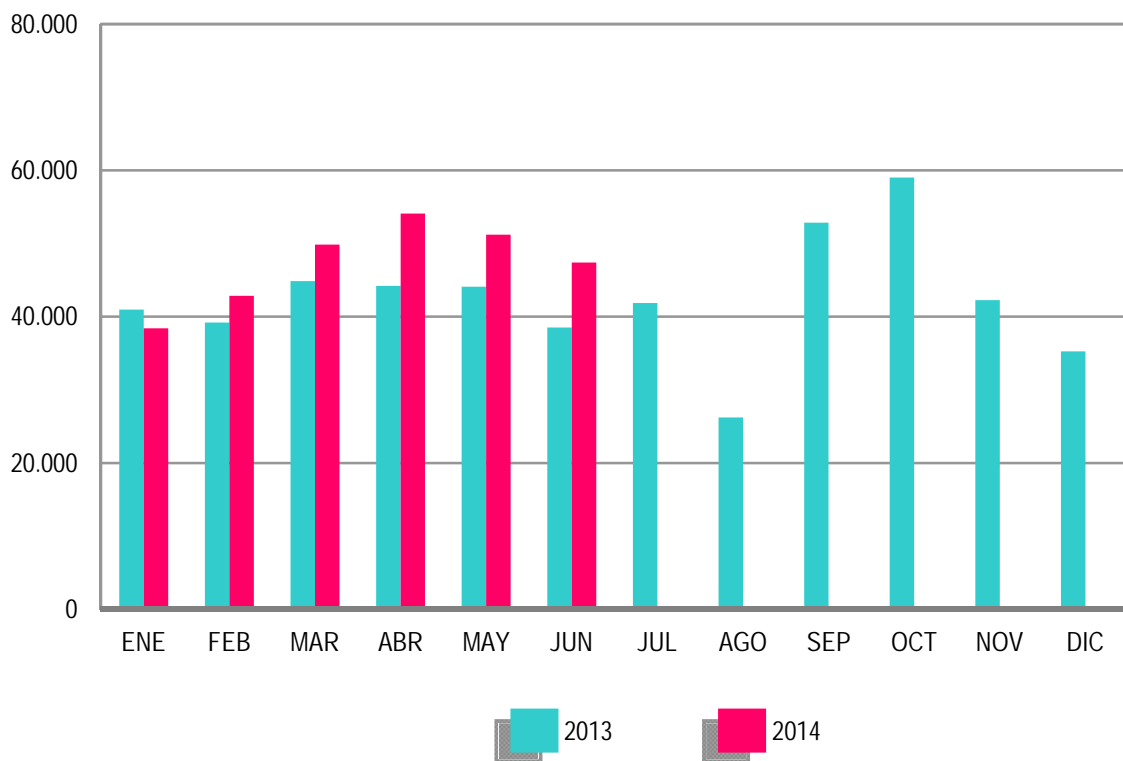

ANEXO 1

**DEMANDANTES DE
EMPLEO Y PARO
REGISTRADO**

JUNIO 2014

DEMANDANTES DE EMPLEO SEGÚN COLECTIVO POR SEXO, EDAD Y SECTOR DE ACTIVIDAD ECONÓMICA

| | TOTAL | OCUPADOS | CON DISP. LIMIT./ DDAN EMPL. ESPEC.* | DENOS | | |
|---------------------|-----------|----------|---|-----------|-----------------------------|------------------------|
| | | | | TOTAL | OTROS NO OCUPADOS /TEASS | PARADOS REGISTRADOS |
| TOTAL | 5.900.980 | 892.929 | 223.098 | 4.784.953 | 335.252 | 4.449.701 |
| SEXO: | | | | | | |
| HOMBRES | 2.778.691 | 387.467 | 127.607 | 2.263.617 | 146.572 | 2.117.045 |
| MUJERES | 3.122.289 | 505.462 | 95.491 | 2.521.336 | 188.680 | 2.332.656 |
| MENORES DE 25 AÑOS: | | | | | | |
| HOMBRES | 282.052 | 28.214 | 8.110 | 245.728 | 42.587 | 203.141 |
| MUJERES | 260.248 | 22.930 | 6.821 | 230.497 | 48.629 | 181.868 |
| TOTAL | 542.300 | 51.144 | 14.931 | 476.225 | 91.216 | 385.009 |
| MAYORES DE 25 AÑOS: | | | | | | |
| HOMBRES | 2.496.639 | 359.253 | 119.497 | 2.017.889 | 103.985 | 1.913.904 |
| MUJERES | 2.862.041 | 482.532 | 88.670 | 2.290.839 | 140.051 | 2.150.788 |
| TOTAL | 5.358.680 | 841.785 | 208.167 | 4.308.728 | 244.036 | 4.064.692 |
| SECTOR: | | | | | | |
| AGRICULTURA | 482.203 | 163.238 | 12.447 | 306.518 | 86.053 | 220.465 |
| INDUSTRIA | 621.398 | 95.324 | 27.729 | 498.345 | 34.384 | 463.961 |
| CONSTRUCCIÓN | 690.878 | 59.829 | 26.848 | 604.201 | 29.570 | 574.631 |
| SERVICIOS | 3.624.637 | 565.202 | 134.058 | 2.925.377 | 112.634 | 2.812.743 |
| SIN EMPLEO ANTERIOR | 481.864 | 9.336 | 22.016 | 450.512 | 72.611 | 377.901 |

DEMANDANTES DE EMPLEO SEGÚN COLECTIVO POR COMUNIDADES AUTÓNOMAS

| COMUNIDADES AUTÓNOMAS | TOTAL | OCUPADOS | CON DISP. LIMIT./ DDAN EMPL. ESPEC.* | DENOS | | |
|--------------------------|------------------|----------------|---|------------------|-----------------------------|------------------------|
| | | | | TOTAL | OTROS NO OCUPADOS /TEASS | PARADOS REGISTRADOS |
| ANDALUCIA | 1.463.874 | 243.523 | 37.927 | 1.182.424 | 159.438 | 1.022.986 |
| ARAGON | 136.963 | 26.567 | 4.985 | 105.411 | 6.575 | 98.836 |
| PRINCIPADO DE ASTURIAS | 129.416 | 17.945 | 5.005 | 106.466 | 11.118 | 95.348 |
| ILLES BALEARS | 83.739 | 15.813 | 3.458 | 64.468 | 1.890 | 62.578 |
| CANARIAS | 320.845 | 33.408 | 12.563 | 274.874 | 4.815 | 270.059 |
| CANTABRIA | 66.578 | 10.557 | 4.782 | 51.239 | 2.103 | 49.136 |
| CASTILLA-LA MANCHA | 289.456 | 31.814 | 10.344 | 247.298 | 8.403 | 238.895 |
| CASTILLA Y LEON | 275.302 | 34.268 | 9.760 | 231.274 | 12.655 | 218.619 |
| CATALUÑA | 725.429 | 97.540 | 34.781 | 593.108 | 22.894 | 570.214 |
| COM. VALENCIANA | 682.522 | 110.149 | 24.569 | 547.804 | 20.564 | 527.240 |
| EXTREMADURA | 197.802 | 33.286 | 8.011 | 156.505 | 21.855 | 134.650 |
| GALICIA | 328.000 | 37.358 | 19.845 | 270.797 | 18.487 | 252.310 |
| COM. DE MADRID | 625.149 | 73.684 | 22.662 | 528.803 | 23.375 | 505.428 |
| REGION DE MURCIA | 184.009 | 35.704 | 6.202 | 142.103 | 4.691 | 137.412 |
| COM. FORAL DE NAVARRA | 63.676 | 12.110 | 2.340 | 49.226 | 2.119 | 47.107 |
| PAIS VASCO | 264.542 | 72.286 | 13.011 | 179.245 | 11.481 | 167.764 |
| LA RIOJA | 31.593 | 4.708 | 802 | 26.083 | 1.345 | 24.738 |
| CEUTA | 15.374 | 1.207 | 587 | 13.580 | 618 | 12.962 |
| MELILLA | 16.711 | 1.002 | 1.464 | 14.245 | 826 | 13.419 |
| TOTAL | 5.900.980 | 892.929 | 223.098 | 4.784.953 | 335.252 | 4.449.701 |

(*) Son aquellos demandantes, sin empleo, que indican en su solicitud condiciones especiales de trabajo (ej: sólo a domicilio, teletrabajo, en el extranjero, etc)

JUNIO 2014

DEMANDANTES DE EMPLEO NO OCUPADOS (DENOS) POR SEXO, EDAD Y SECTOR DE ACTIVIDAD ECONÓMICA

| | TOTAL | VARIACIÓN | | | |
|---------------------|-----------|-----------|----------|----------|----------|
| | | MENSUAL | | ANUAL | |
| | | ABSOLUTA | RELATIVA | ABSOLUTA | RELATIVA |
| TOTAL | 4.784.953 | -86.343 | -1,77 | -313.514 | -6,15 |
| SEXO: | | | | | |
| HOMBRES | 2.263.617 | -55.898 | -2,41 | -211.298 | -8,54 |
| MUJERES | 2.521.336 | -30.445 | -1,19 | -102.216 | -3,90 |
| MENORES DE 25 AÑOS: | | | | | |
| HOMBRES | 245.728 | 1.040 | 0,43 | -18.506 | -7,00 |
| MUJERES | 230.497 | 2.244 | 0,98 | -12.777 | -5,25 |
| TOTAL | 476.225 | 3.284 | 0,69 | -31.283 | -6,16 |
| MAYORES DE 25 AÑOS: | | | | | |
| HOMBRES | 2.017.889 | -56.938 | -2,74 | -192.792 | -8,72 |
| MUJERES | 2.290.839 | -32.689 | -1,41 | -89.439 | -3,76 |
| TOTAL | 4.308.728 | -89.627 | -2,04 | -282.231 | -6,15 |
| SECTOR: | | | | | |
| AGRICULTURA | 306.518 | 8.267 | 2,77 | 8.221 | 2,76 |
| INDUSTRIA | 498.345 | -15.151 | -2,95 | -65.280 | -11,58 |
| CONSTRUCCIÓN | 604.201 | -17.021 | -2,74 | -126.746 | -17,34 |
| SERVICIOS | 2.925.377 | -73.851 | -2,46 | -141.017 | -4,60 |
| SIN EMPLEO ANTERIOR | 450.512 | 11.413 | 2,60 | 11.308 | 2,57 |

DEMANDANTES DE EMPLEO NO OCUPADOS (DENOS) POR COMUNIDADES AUTÓNOMAS

| COMUNIDADES AUTÓNOMAS | TOTAL | VARIACIÓN | | | |
|--------------------------|------------------|----------------|--------------|-----------------|--------------|
| | | MENSUAL | | ANUAL | |
| | | ABSOLUTA | RELATIVA | ABSOLUTA | RELATIVA |
| ANDALUCIA | 1.182.424 | 9.954 | 0,85 | -41.252 | -3,37 |
| ARAGON | 105.411 | -2.622 | -2,43 | -10.993 | -9,44 |
| PRINCIPADO DE ASTURIAS | 106.466 | -2.924 | -2,67 | -7.970 | -6,96 |
| ILLES BALEARS | 64.468 | -4.986 | -7,18 | -8.330 | -11,44 |
| CANARIAS | 274.874 | -3.443 | -1,24 | -23.051 | -7,74 |
| CANTABRIA | 51.239 | -2.248 | -4,20 | -6.570 | -11,37 |
| CASTILLA-LA MANCHA | 247.298 | -6.737 | -2,65 | -12.797 | -4,92 |
| CASTILLA Y LEON | 231.274 | -7.465 | -3,13 | -15.764 | -6,38 |
| CATALUÑA | 593.108 | -21.952 | -3,57 | -47.901 | -7,47 |
| COM. VALENCIANA | 547.804 | -9.195 | -1,65 | -43.652 | -7,38 |
| EXTREMADURA | 156.505 | -3.103 | -1,94 | -9.827 | -5,91 |
| GALICIA | 270.797 | -9.496 | -3,39 | -21.376 | -7,32 |
| COM. DE MADRID | 528.803 | -13.192 | -2,43 | -40.807 | -7,16 |
| REGION DE MURCIA | 142.103 | -512 | -0,36 | -13.641 | -8,76 |
| COM. FORAL DE NAVARRA | 49.226 | -1.732 | -3,40 | -4.473 | -8,33 |
| PAIS VASCO | 179.245 | -6.651 | -3,58 | -4.441 | -2,42 |
| LA RIOJA | 26.083 | -586 | -2,20 | -2.195 | -7,76 |
| CEUTA | 13.580 | -220 | -1,59 | 553 | 4,25 |
| MELILLA | 14.245 | 767 | 5,69 | 973 | 7,33 |
| TOTAL | 4.784.953 | -86.343 | -1,77 | -313.514 | -6,15 |

JUNIO 2014

PARO REGISTRADO POR SEXO, EDAD Y SECTOR DE ACTIVIDAD ECONÓMICA

| | TOTAL | VARIACIÓN | | | |
|---------------------|-----------|-----------|----------|----------|----------|
| | | MENSUAL | | ANUAL | |
| | | ABSOLUTA | RELATIVA | ABSOLUTA | RELATIVA |
| TOTAL | 4.449.701 | -122.684 | -2,68 | -313.979 | -6,59 |
| SEXO: | | | | | |
| HOMBRES | 2.117.045 | -71.297 | -3,26 | -215.564 | -9,24 |
| MUJERES | 2.332.656 | -51.387 | -2,16 | -98.415 | -4,05 |
| MENORES DE 25 AÑOS: | | | | | |
| HOMBRES | 203.141 | -9.799 | -4,60 | -23.259 | -10,27 |
| MUJERES | 181.868 | -12.867 | -6,61 | -15.783 | -7,99 |
| TOTAL | 385.009 | -22.666 | -5,56 | -39.042 | -9,21 |
| MAYORES DE 25 AÑOS: | | | | | |
| HOMBRES | 1.913.904 | -61.498 | -3,11 | -192.305 | -9,13 |
| MUJERES | 2.150.788 | -38.520 | -1,76 | -82.632 | -3,70 |
| TOTAL | 4.064.692 | -100.018 | -2,40 | -274.937 | -6,34 |
| SECTOR: | | | | | |
| AGRICULTURA | 220.465 | 4.658 | 2,16 | 21.933 | 11,05 |
| INDUSTRIA | 463.961 | -15.510 | -3,23 | -63.116 | -11,97 |
| CONSTRUCCIÓN | 574.631 | -19.141 | -3,22 | -130.975 | -18,56 |
| SERVICIOS | 2.812.743 | -83.605 | -2,89 | -143.805 | -4,86 |
| SIN EMPLEO ANTERIOR | 377.901 | -9.086 | -2,35 | 1.984 | 0,53 |

PARO REGISTRADO POR COMUNIDADES AUTÓNOMAS

| COMUNIDADES AUTÓNOMAS | TOTAL | VARIACIÓN | | | |
|--------------------------|------------------|-----------------|--------------|-----------------|--------------|
| | | MENSUAL | | ANUAL | |
| | | ABSOLUTA | RELATIVA | ABSOLUTA | RELATIVA |
| ANDALUCIA | 1.022.986 | -14.712 | -1,42 | -42.065 | -3,95 |
| ARAGON | 98.836 | -3.106 | -3,05 | -11.193 | -10,17 |
| PRINCIPADO DE ASTURIAS | 95.348 | -3.255 | -3,30 | -7.430 | -7,23 |
| ILLES BALEARS | 62.578 | -5.259 | -7,75 | -8.156 | -11,53 |
| CANARIAS | 270.059 | -4.353 | -1,59 | -22.995 | -7,85 |
| CANTABRIA | 49.136 | -2.433 | -4,72 | -6.468 | -11,63 |
| CASTILLA-LA MANCHA | 238.895 | -7.430 | -3,02 | -13.514 | -5,35 |
| CASTILLA Y LEON | 218.619 | -8.765 | -3,85 | -15.293 | -6,54 |
| CATALUÑA | 570.214 | -22.090 | -3,73 | -47.074 | -7,63 |
| COM. VALENCIANA | 527.240 | -10.218 | -1,90 | -45.133 | -7,89 |
| EXTREMADURA | 134.650 | -3.493 | -2,53 | -8.577 | -5,99 |
| GALICIA | 252.310 | -11.134 | -4,23 | -21.124 | -7,73 |
| COM. DE MADRID | 505.428 | -15.435 | -2,96 | -40.416 | -7,40 |
| REGION DE MURCIA | 137.412 | -1.510 | -1,09 | -13.320 | -8,84 |
| COM. FORAL DE NAVARRA | 47.107 | -2.049 | -4,17 | -4.314 | -8,39 |
| PAIS VASCO | 167.764 | -7.103 | -4,06 | -6.249 | -3,59 |
| LA RIOJA | 24.738 | -674 | -2,65 | -2.102 | -7,83 |
| CEUTA | 12.962 | -279 | -2,11 | 607 | 4,91 |
| MELILLA | 13.419 | 614 | 4,80 | 837 | 6,65 |
| TOTAL | 4.449.701 | -122.684 | -2,68 | -313.979 | -6,59 |

JUNIO 2014

PARO REGISTRADO. VARIACIÓN MENSUAL SEGÚN SECTOR DE ACTIVIDAD ECONÓMICA *

| JUNIO | TOTAL | AGRICULTURA | INDUSTRIA | CONSTRUCCIÓN | SERVICIOS | SIN EMPLEO ANTERIOR |
|-------|----------|-------------|-----------|--------------|-----------|---------------------|
| 2003 | -15.234 | -283 | -7.154 | -2.238 | -11.173 | 5.614 |
| 2004 | -36.588 | -289 | -7.879 | -7.839 | -23.504 | 2.923 |
| 2005 | -32.533 | 1.298 | -8.345 | -7.668 | -21.994 | 4.176 |
| 2006 | -44.774 | 1.123 | -7.444 | -3.185 | -33.236 | -2.032 |
| 2007 | -7.362 | 1.274 | -4.647 | 2.652 | -10.416 | 3.775 |
| 2008 | 36.849 | 3.338 | 1.984 | 21.080 | 4.555 | 5.892 |
| 2008* | 36.849 | 3.040 | 2.143 | 21.866 | 4.723 | 5.077 |
| 2009 | -55.250 | 1.531 | -10.634 | -16.367 | -31.852 | 2.072 |
| 2010 | -83.834 | 174 | -15.402 | -21.253 | -48.268 | 915 |
| 2011 | -67.858 | 4.125 | -10.892 | -11.149 | -40.400 | -9.542 |
| 2012 | -98.853 | 1.182 | -9.970 | -17.124 | -52.654 | -20.287 |
| 2013 | -127.248 | 1.470 | -13.405 | -18.516 | -90.149 | -6.648 |
| 2014 | -122.684 | 4.658 | -15.510 | -19.141 | -83.605 | -9.086 |

(*) Los datos anteriores a mayo 2005 (fecha de entrada en funcionamiento del SISPE) son reconstruidos.

2008* Los datos se han calculado adaptándolos, mediante estimación, a los sectores de actividad CNAE-09

JUNIO 2014

EVOLUCIÓN MENSUAL DEL PARO REGISTRADO

| | AÑO 2013 | | | AÑO 2014 | | |
|------------|-----------|----------------|-------|-----------|----------------|-------|
| | TOTAL | % DE VARIACIÓN | | TOTAL | % DE VARIACIÓN | |
| | | MENSUAL | ANUAL | | MENSUAL | ANUAL |
| ENERO | 4.980.778 | 2,72 | 8,28 | 4.814.435 | 2,41 | -3,34 |
| FEBRERO | 5.040.222 | 1,19 | 6,96 | 4.812.486 | -0,04 | -4,52 |
| MARZO | 5.035.243 | -0,10 | 5,99 | 4.795.866 | -0,35 | -4,75 |
| ABRIL | 4.989.193 | -0,91 | 5,16 | 4.684.301 | -2,33 | -6,11 |
| MAYO | 4.890.928 | -1,97 | 3,75 | 4.572.385 | -2,39 | -6,51 |
| JUNIO | 4.763.680 | -2,60 | 3,22 | 4.449.701 | -2,68 | -6,59 |
| JULIO | 4.698.814 | -1,36 | 2,43 | | | |
| AGOSTO | 4.698.783 | 0,00 | 1,58 | | | |
| SEPTIEMBRE | 4.724.355 | 0,54 | 0,41 | | | |
| OCTUBRE | 4.811.383 | 1,84 | -0,46 | | | |
| NOVIEMBRE | 4.808.908 | -0,05 | -2,02 | | | |
| DICIEMBRE | 4.701.338 | -2,24 | -3,04 | | | |

EVOLUCIÓN MENSUAL DEL PARO REGISTRADO (SERIES)*

| JUNIO | TOTAL | VARIACIONES | | | |
|-------|-----------|-------------|----------|-----------|----------|
| | | MENSUAL | | ANUAL | |
| | | ABSOLUTA | RELATIVA | ABSOLUTA | RELATIVA |
| 2003 | 2.020.368 | -15.234 | -0,75 | 57.406 | 2,92 |
| 2004 | 2.054.113 | -36.588 | -1,75 | 33.745 | 1,67 |
| 2005 | 1.974.860 | -32.533 | -1,62 | -79.253 | -3,86 |
| 2006 | 1.959.754 | -44.774 | -2,23 | -15.106 | -0,76 |
| 2007 | 1.965.869 | -7.362 | -0,37 | 6.115 | 0,31 |
| 2008 | 2.390.424 | 36.849 | 1,57 | 424.555 | 21,60 |
| 2009 | 3.564.889 | -55.250 | -1,53 | 1.174.465 | 49,13 |
| 2010 | 3.982.368 | -83.834 | -2,06 | 417.479 | 11,71 |
| 2011 | 4.121.801 | -67.858 | -1,62 | 139.433 | 3,50 |
| 2012 | 4.615.269 | -98.853 | -2,10 | 493.468 | 11,97 |
| 2013 | 4.763.680 | -127.248 | -2,60 | 148.411 | 3,22 |
| 2014 | 4.449.701 | -122.684 | -2,68 | -313.979 | -6,59 |

(*) Los datos anteriores a mayo 2005 (fecha de entrada en funcionamiento del SISPE) son reconstruidos.

JUNIO 2014

PARO REGISTRADO SEGÚN SEXO Y EDAD. SERIES

| | TOTAL | HOMBRES | MUJERES | MENORES DE 25 AÑOS | | | RESTO EDADES | | |
|-----------------|------------------|------------------|------------------|--------------------|----------------|----------------|------------------|------------------|------------------|
| | | | | TOTAL | HOMBRES | MUJERES | TOTAL | HOMBRES | MUJERES |
| AÑO 2010 | | | | | | | | | |
| ENERO | 4.048.493 | 2.060.207 | 1.988.286 | 456.386 | 261.648 | 194.738 | 3.592.107 | 1.798.559 | 1.793.548 |
| FEBRERO | 4.130.625 | 2.100.664 | 2.029.961 | 474.683 | 270.709 | 203.974 | 3.655.942 | 1.829.955 | 1.825.987 |
| MARZO | 4.166.613 | 2.113.565 | 2.053.048 | 483.040 | 273.811 | 209.229 | 3.683.573 | 1.839.754 | 1.843.819 |
| ABRIL | 4.142.425 | 2.088.045 | 2.054.380 | 476.794 | 268.881 | 207.913 | 3.665.631 | 1.819.164 | 1.846.467 |
| MAYO | 4.066.202 | 2.037.192 | 2.029.010 | 461.422 | 259.230 | 202.192 | 3.604.780 | 1.777.962 | 1.826.818 |
| JUNIO | 3.982.368 | 1.978.301 | 2.004.067 | 435.217 | 245.236 | 189.981 | 3.547.151 | 1.733.065 | 1.814.086 |
| JULIO | 3.908.578 | 1.935.278 | 1.973.300 | 419.241 | 234.122 | 185.119 | 3.489.337 | 1.701.156 | 1.788.181 |
| AGOSTO | 3.969.661 | 1.970.343 | 1.999.318 | 421.590 | 233.809 | 187.781 | 3.548.071 | 1.736.534 | 1.811.537 |
| SEPTIEMBRE | 4.017.763 | 1.984.933 | 2.032.830 | 446.624 | 245.385 | 201.239 | 3.571.139 | 1.739.548 | 1.831.591 |
| OCTUBRE | 4.085.976 | 2.016.471 | 2.069.505 | 459.245 | 251.282 | 207.963 | 3.626.731 | 1.765.189 | 1.861.542 |
| NOVIEMBRE | 4.110.294 | 2.027.565 | 2.082.729 | 461.409 | 253.012 | 208.397 | 3.648.885 | 1.774.553 | 1.874.332 |
| DICIEMBRE | 4.100.073 | 2.053.188 | 2.046.885 | 433.774 | 240.459 | 193.315 | 3.666.299 | 1.812.729 | 1.853.570 |
| AÑO 2011 | | | | | | | | | |
| ENERO | 4.231.003 | 2.105.239 | 2.125.764 | 447.866 | 247.331 | 200.535 | 3.783.137 | 1.857.908 | 1.925.229 |
| FEBRERO | 4.299.263 | 2.134.612 | 2.164.651 | 470.421 | 258.868 | 211.553 | 3.828.842 | 1.875.744 | 1.953.098 |
| MARZO | 4.333.669 | 2.150.248 | 2.183.421 | 483.251 | 265.810 | 217.441 | 3.850.418 | 1.884.438 | 1.965.980 |
| ABRIL | 4.269.360 | 2.120.471 | 2.148.889 | 467.833 | 257.128 | 210.705 | 3.801.527 | 1.863.343 | 1.938.184 |
| MAYO | 4.189.659 | 2.064.581 | 2.125.078 | 450.937 | 246.255 | 204.682 | 3.738.722 | 1.818.326 | 1.920.396 |
| JUNIO | 4.121.801 | 2.023.077 | 2.098.724 | 426.628 | 234.351 | 192.277 | 3.695.173 | 1.788.726 | 1.906.447 |
| JULIO | 4.079.742 | 2.002.522 | 2.077.220 | 418.898 | 228.374 | 190.524 | 3.660.844 | 1.774.148 | 1.886.696 |
| AGOSTO | 4.130.927 | 2.029.601 | 2.101.326 | 417.510 | 225.021 | 192.489 | 3.713.417 | 1.804.580 | 1.908.837 |
| SEPTIEMBRE | 4.226.744 | 2.071.510 | 2.155.234 | 456.546 | 243.520 | 213.026 | 3.770.198 | 1.827.990 | 1.942.208 |
| OCTUBRE | 4.360.926 | 2.147.953 | 2.212.973 | 476.748 | 255.154 | 221.594 | 3.884.178 | 1.892.799 | 1.991.379 |
| NOVIEMBRE | 4.420.462 | 2.179.563 | 2.240.899 | 486.203 | 260.972 | 225.231 | 3.934.259 | 1.918.591 | 2.015.668 |
| DICIEMBRE | 4.422.359 | 2.209.738 | 2.212.621 | 460.561 | 248.928 | 211.633 | 3.961.798 | 1.960.810 | 2.000.988 |
| AÑO 2012 | | | | | | | | | |
| ENERO | 4.599.829 | 2.288.393 | 2.311.436 | 476.957 | 256.919 | 220.038 | 4.122.872 | 2.031.474 | 2.091.398 |
| FEBRERO | 4.712.098 | 2.353.264 | 2.358.834 | 501.842 | 270.469 | 231.373 | 4.210.256 | 2.082.795 | 2.127.461 |
| MARZO | 4.750.867 | 2.371.782 | 2.379.085 | 508.879 | 273.898 | 234.981 | 4.241.988 | 2.097.884 | 2.144.104 |
| ABRIL | 4.744.235 | 2.364.767 | 2.379.468 | 500.758 | 268.901 | 231.857 | 4.243.477 | 2.095.866 | 2.147.611 |
| MAYO | 4.714.122 | 2.337.116 | 2.377.006 | 490.329 | 261.654 | 228.675 | 4.223.793 | 2.075.462 | 2.148.331 |
| JUNIO | 4.615.269 | 2.284.271 | 2.330.998 | 452.991 | 245.037 | 207.954 | 4.162.278 | 2.039.234 | 2.123.044 |
| JULIO | 4.587.455 | 2.268.949 | 2.318.506 | 440.380 | 236.496 | 203.884 | 4.147.075 | 2.032.453 | 2.114.622 |
| AGOSTO | 4.625.634 | 2.291.543 | 2.334.091 | 436.320 | 231.606 | 204.714 | 4.189.314 | 2.059.937 | 2.129.377 |
| SEPTIEMBRE | 4.705.279 | 2.323.688 | 2.381.591 | 466.783 | 245.924 | 220.859 | 4.238.496 | 2.077.764 | 2.160.732 |
| OCTUBRE | 4.833.521 | 2.392.696 | 2.440.825 | 487.387 | 256.959 | 230.428 | 4.346.134 | 2.135.377 | 2.210.397 |
| NOVIEMBRE | 4.907.817 | 2.416.228 | 2.491.589 | 486.373 | 256.210 | 230.163 | 4.421.444 | 2.160.018 | 2.261.426 |
| DICIEMBRE | 4.848.723 | 2.407.907 | 2.440.816 | 456.635 | 241.810 | 214.825 | 4.392.088 | 2.166.097 | 2.225.991 |
| AÑO 2013 | | | | | | | | | |
| ENERO | 4.980.778 | 2.472.830 | 2.507.948 | 463.840 | 245.850 | 217.990 | 4.516.938 | 2.226.980 | 2.289.958 |
| FEBRERO | 5.040.222 | 2.503.626 | 2.536.596 | 479.866 | 254.399 | 225.467 | 4.560.356 | 2.249.227 | 2.311.129 |
| MARZO | 5.035.243 | 2.506.091 | 2.529.152 | 479.712 | 254.991 | 224.721 | 4.555.531 | 2.251.100 | 2.304.431 |
| ABRIL | 4.989.193 | 2.466.643 | 2.522.550 | 474.747 | 250.821 | 223.926 | 4.514.446 | 2.215.822 | 2.298.624 |
| MAYO | 4.890.928 | 2.405.493 | 2.485.435 | 458.012 | 241.238 | 216.774 | 4.432.916 | 2.164.255 | 2.268.661 |
| JUNIO | 4.763.680 | 2.332.609 | 2.431.071 | 424.051 | 226.400 | 197.651 | 4.339.629 | 2.106.209 | 2.233.420 |
| JULIO | 4.698.814 | 2.287.664 | 2.411.150 | 415.562 | 219.774 | 195.788 | 4.283.252 | 2.067.890 | 2.215.362 |
| AGOSTO | 4.698.783 | 2.288.893 | 2.409.890 | 406.363 | 212.439 | 193.924 | 4.292.420 | 2.076.454 | 2.215.966 |
| SEPTIEMBRE | 4.724.355 | 2.287.603 | 2.436.752 | 434.953 | 225.401 | 209.552 | 4.289.402 | 2.062.202 | 2.227.200 |
| OCTUBRE | 4.811.383 | 2.332.743 | 2.478.640 | 451.096 | 234.569 | 216.527 | 4.360.287 | 2.098.174 | 2.262.113 |
| NOVIEMBRE | 4.808.908 | 2.329.208 | 2.479.700 | 452.326 | 236.546 | 215.780 | 4.356.582 | 2.092.662 | 2.263.920 |
| DICIEMBRE | 4.701.338 | 2.294.712 | 2.406.626 | 412.584 | 216.484 | 196.100 | 4.288.754 | 2.078.228 | 2.210.526 |
| AÑO 2014 | | | | | | | | | |
| ENERO | 4.814.435 | 2.337.410 | 2.477.025 | 429.087 | 224.264 | 204.823 | 4.385.348 | 2.113.146 | 2.272.202 |
| FEBRERO | 4.812.486 | 2.334.622 | 2.477.864 | 428.707 | 225.293 | 203.414 | 4.383.779 | 2.109.329 | 2.274.450 |
| MARZO | 4.795.866 | 2.320.687 | 2.475.179 | 431.685 | 227.071 | 204.614 | 4.364.181 | 2.093.616 | 2.270.565 |
| ABRIL | 4.684.301 | 2.262.612 | 2.421.689 | 415.977 | 218.511 | 197.466 | 4.268.324 | 2.044.101 | 2.224.223 |
| MAYO | 4.572.385 | 2.188.342 | 2.384.043 | 407.675 | 212.940 | 194.735 | 4.164.710 | 1.975.402 | 2.189.308 |
| JUNIO | 4.449.701 | 2.117.045 | 2.332.656 | 385.009 | 203.141 | 181.868 | 4.064.692 | 1.913.904 | 2.150.788 |
| JULIO | | | | | | | | | |
| AGOSTO | | | | | | | | | |
| SEPTIEMBRE | | | | | | | | | |
| OCTUBRE | | | | | | | | | |
| NOVIEMBRE | | | | | | | | | |
| DICIEMBRE | | | | | | | | | |

JUNIO 2014

VARIACIÓN ANUAL DEL PARO REGISTRADO SEGÚN SEXO Y EDAD. SERIES

| | TOTAL | HOMBRES | MUJERES | MENORES DE 25 AÑOS | | | RESTO EDADES | | |
|-----------------|-------|---------|---------|--------------------|---------|---------|--------------|---------|---------|
| | | | | TOTAL | HOMBRES | MUJERES | TOTAL | HOMBRES | MUJERES |
| AÑO 2010 | | | | | | | | | |
| ENERO | 21,66 | 23,13 | 20,17 | 10,01 | 6,85 | 14,57 | 23,31 | 25,92 | 20,81 |
| FEBRERO | 18,63 | 19,63 | 17,62 | 7,27 | 4,29 | 11,51 | 20,29 | 22,29 | 18,34 |
| MARZO | 15,57 | 16,06 | 15,06 | 4,25 | 1,17 | 8,58 | 17,23 | 18,65 | 15,85 |
| ABRIL | 13,65 | 13,25 | 14,06 | 3,35 | -0,10 | 8,18 | 15,14 | 15,53 | 14,77 |
| MAYO | 12,32 | 11,83 | 12,81 | 3,13 | -0,50 | 8,19 | 13,62 | 13,89 | 13,35 |
| JUNIO | 11,71 | 10,94 | 12,48 | 3,28 | -0,62 | 8,78 | 12,84 | 12,80 | 12,88 |
| JULIO | 10,28 | 9,37 | 11,20 | 2,36 | -1,43 | 7,59 | 11,32 | 11,04 | 11,59 |
| AGOSTO | 9,38 | 8,42 | 10,36 | 1,88 | -1,56 | 6,52 | 10,35 | 9,91 | 10,77 |
| SEPTIEMBRE | 8,31 | 7,21 | 9,40 | 0,45 | -2,61 | 4,46 | 9,38 | 8,76 | 9,98 |
| OCTUBRE | 7,29 | 5,88 | 8,70 | -0,48 | -3,67 | 3,67 | 8,36 | 7,39 | 9,30 |
| NOVIEMBRE | 6,24 | 4,49 | 7,99 | -0,63 | -3,95 | 3,73 | 7,17 | 5,82 | 8,49 |
| DICIEMBRE | 4,50 | 2,02 | 7,11 | -2,91 | -6,79 | 2,40 | 5,45 | 3,32 | 7,62 |
| AÑO 2011 | | | | | | | | | |
| ENERO | 4,51 | 2,19 | 6,91 | -1,87 | -5,47 | 2,98 | 5,32 | 3,30 | 7,34 |
| FEBRERO | 4,08 | 1,62 | 6,64 | -0,90 | -4,37 | 3,72 | 4,73 | 2,50 | 6,96 |
| MARZO | 4,01 | 1,74 | 6,35 | 0,04 | -2,92 | 3,92 | 4,53 | 2,43 | 6,63 |
| ABRIL | 3,06 | 1,55 | 4,60 | -1,88 | -4,37 | 1,34 | 3,71 | 2,43 | 4,97 |
| MAYO | 3,04 | 1,34 | 4,73 | -2,27 | -5,01 | 1,23 | 3,72 | 2,27 | 5,12 |
| JUNIO | 3,50 | 2,26 | 4,72 | -1,97 | -4,44 | 1,21 | 4,17 | 3,21 | 5,09 |
| JULIO | 4,38 | 3,47 | 5,27 | -0,08 | -2,46 | 2,92 | 4,92 | 4,29 | 5,51 |
| AGOSTO | 4,06 | 3,01 | 5,10 | -0,97 | -3,76 | 2,51 | 4,66 | 3,92 | 5,37 |
| SEPTIEMBRE | 5,20 | 4,36 | 6,02 | 2,22 | -0,76 | 5,86 | 5,57 | 5,08 | 6,04 |
| OCTUBRE | 6,73 | 6,52 | 6,93 | 3,81 | 1,54 | 6,55 | 7,10 | 7,23 | 6,97 |
| NOVIEMBRE | 7,55 | 7,50 | 7,59 | 5,37 | 3,15 | 8,08 | 7,82 | 8,12 | 7,54 |
| DICIEMBRE | 7,86 | 7,62 | 8,10 | 6,18 | 3,52 | 9,48 | 8,06 | 8,17 | 7,95 |
| AÑO 2012 | | | | | | | | | |
| ENERO | 8,72 | 8,70 | 8,73 | 6,50 | 3,88 | 9,73 | 8,98 | 9,34 | 8,63 |
| FEBRERO | 9,60 | 10,24 | 8,97 | 6,68 | 4,48 | 9,37 | 9,96 | 11,04 | 8,93 |
| MARZO | 9,63 | 10,30 | 8,96 | 5,30 | 3,04 | 8,07 | 10,17 | 11,33 | 9,06 |
| ABRIL | 11,12 | 11,52 | 10,73 | 7,04 | 4,58 | 10,04 | 11,63 | 12,48 | 10,81 |
| MAYO | 12,52 | 13,20 | 11,86 | 8,74 | 6,25 | 11,72 | 12,97 | 14,14 | 11,87 |
| JUNIO | 11,97 | 12,91 | 11,07 | 6,18 | 4,56 | 8,15 | 12,64 | 14,00 | 11,36 |
| JULIO | 12,44 | 13,30 | 11,62 | 5,13 | 3,56 | 7,01 | 13,28 | 14,56 | 12,08 |
| AGOSTO | 11,98 | 12,91 | 11,08 | 4,51 | 2,93 | 6,35 | 12,82 | 14,15 | 11,55 |
| SEPTIEMBRE | 11,32 | 12,17 | 10,50 | 2,24 | 0,99 | 3,68 | 12,42 | 13,66 | 11,25 |
| OCTUBRE | 10,84 | 11,39 | 10,30 | 2,23 | 0,71 | 3,99 | 11,89 | 12,83 | 11,00 |
| NOVIEMBRE | 11,02 | 10,86 | 11,19 | 0,03 | -1,82 | 2,19 | 12,38 | 12,58 | 12,19 |
| DICIEMBRE | 9,64 | 8,97 | 10,31 | -0,85 | -2,86 | 1,51 | 10,86 | 10,47 | 11,24 |
| AÑO 2013 | | | | | | | | | |
| ENERO | 8,28 | 8,06 | 8,50 | -2,75 | -4,31 | -0,93 | 9,56 | 9,62 | 9,49 |
| FEBRERO | 6,96 | 6,39 | 7,54 | -4,38 | -5,94 | -2,55 | 8,32 | 7,99 | 8,63 |
| MARZO | 5,99 | 5,66 | 6,31 | -5,73 | -6,90 | -4,37 | 7,39 | 7,30 | 7,48 |
| ABRIL | 5,16 | 4,31 | 6,01 | -5,19 | -6,72 | -3,42 | 6,39 | 5,72 | 7,03 |
| MAYO | 3,75 | 2,93 | 4,56 | -6,59 | -7,80 | -5,20 | 4,95 | 4,28 | 5,60 |
| JUNIO | 3,22 | 2,12 | 4,29 | -6,39 | -7,61 | -4,95 | 4,26 | 3,28 | 5,20 |
| JULIO | 2,43 | 0,82 | 4,00 | -5,64 | -7,07 | -3,97 | 3,28 | 1,74 | 4,76 |
| AGOSTO | 1,58 | -0,12 | 3,25 | -6,87 | -8,28 | -5,27 | 2,46 | 0,80 | 4,07 |
| SEPTIEMBRE | 0,41 | -1,55 | 2,32 | -6,82 | -8,35 | -5,12 | 1,20 | -0,75 | 3,08 |
| OCTUBRE | -0,46 | -2,51 | 1,55 | -7,45 | -8,71 | -6,03 | 0,33 | -1,76 | 2,34 |
| NOVIEMBRE | -2,02 | -3,60 | -0,48 | -7,00 | -7,67 | -6,25 | -1,47 | -3,12 | 0,11 |
| DICIEMBRE | -3,04 | -4,70 | -1,40 | -9,65 | -10,47 | -8,72 | -2,35 | -4,06 | -0,69 |
| AÑO 2014 | | | | | | | | | |
| ENERO | -3,34 | -5,48 | -1,23 | -7,49 | -8,78 | -6,04 | -2,91 | -5,11 | -0,78 |
| FEBRERO | -4,52 | -6,75 | -2,32 | -10,66 | -11,44 | -9,78 | -3,87 | -6,22 | -1,59 |
| MARZO | -4,75 | -7,40 | -2,13 | -10,01 | -10,95 | -8,95 | -4,20 | -7,00 | -1,47 |
| ABRIL | -6,11 | -8,27 | -4,00 | -12,38 | -12,88 | -11,82 | -5,45 | -7,75 | -3,24 |
| MAYO | -6,51 | -9,03 | -4,08 | -10,99 | -11,73 | -10,17 | -6,05 | -8,73 | -3,50 |
| JUNIO | -6,59 | -9,24 | -4,05 | -9,21 | -10,27 | -7,99 | -6,34 | -9,13 | -3,70 |
| JULIO | | | | | | | | | |
| AGOSTO | | | | | | | | | |
| SEPTIEMBRE | | | | | | | | | |
| OCTUBRE | | | | | | | | | |
| NOVIEMBRE | | | | | | | | | |
| DICIEMBRE | | | | | | | | | |

JUNIO 2014

PARO REGISTRADO SEGÚN SECTOR DE ACTIVIDAD ECONÓMICA Y PORCENTAJE DE VARIACIÓN MENSUAL. SERIES

| | TOTAL | | AGRICULTURA | | INDUSTRIA | | CONSTRUCCIÓN | | SERVICIOS | | SIN EMP.ANTERIOR | |
|-----------------|------------------|--------------|----------------|-------------|----------------|--------------|----------------|--------------|------------------|--------------|------------------|--------------|
| | ABSOLUTO | % | ABSOLUTO | % | ABSOLUTO | % | ABSOLUTO | % | ABSOLUTO | % | ABSOLUTO | % |
| AÑO 2010 | | | | | | | | | | | | |
| ENERO | 4.048.493 | 3,18 | 106.699 | 0,53 | 517.675 | 1,74 | 788.760 | 0,90 | 2.343.195 | 4,56 | 292.164 | 2,20 |
| FEBRERO | 4.130.625 | 2,03 | 113.570 | 6,44 | 522.791 | 0,99 | 798.675 | 1,26 | 2.388.615 | 1,94 | 306.974 | 5,07 |
| MARZO | 4.166.613 | 0,87 | 120.679 | 6,26 | 525.886 | 0,59 | 797.572 | -0,14 | 2.398.741 | 0,42 | 323.735 | 5,46 |
| ABRIL | 4.142.425 | -0,58 | 124.699 | 3,33 | 519.840 | -1,15 | 782.037 | -1,95 | 2.385.001 | -0,57 | 330.848 | 2,20 |
| MAYO | 4.066.202 | -1,84 | 123.171 | -1,23 | 508.275 | -2,22 | 761.464 | -2,63 | 2.338.621 | -1,94 | 334.671 | 1,16 |
| JUNIO | 3.982.368 | -2,06 | 123.345 | 0,14 | 492.873 | -3,03 | 740.211 | -2,79 | 2.290.353 | -2,06 | 335.586 | 0,27 |
| JULIO | 3.908.578 | -1,85 | 122.278 | -0,87 | 479.856 | -2,64 | 723.689 | -2,23 | 2.245.857 | -1,94 | 336.898 | 0,39 |
| AGOSTO | 3.969.661 | 1,56 | 120.950 | -1,09 | 489.046 | 1,92 | 737.295 | 1,88 | 2.283.950 | 1,70 | 338.420 | 0,45 |
| SEPTIEMBRE | 4.017.763 | 1,21 | 117.398 | -2,94 | 484.747 | -0,88 | 727.557 | -1,32 | 2.337.535 | 2,35 | 350.526 | 3,58 |
| OCTUBRE | 4.085.976 | 1,70 | 131.259 | 11,81 | 487.185 | 0,50 | 724.860 | -0,37 | 2.386.591 | 2,10 | 356.081 | 1,58 |
| NOVIEMBRE | 4.110.294 | 0,60 | 133.696 | 1,86 | 485.441 | -0,36 | 724.091 | -0,11 | 2.402.348 | 0,66 | 364.718 | 2,43 |
| DICIEMBRE | 4.100.073 | -0,25 | 126.829 | -5,14 | 491.638 | 1,28 | 753.067 | 4,00 | 2.371.939 | -1,27 | 356.600 | -2,23 |
| AÑO 2011 | | | | | | | | | | | | |
| ENERO | 4.231.003 | 3,19 | 129.119 | 1,81 | 499.904 | 1,68 | 758.342 | 0,70 | 2.477.019 | 4,43 | 366.619 | 2,81 |
| FEBRERO | 4.299.263 | 1,61 | 137.733 | 6,67 | 503.463 | 0,71 | 760.892 | 0,34 | 2.516.588 | 1,60 | 380.587 | 3,81 |
| MARZO | 4.333.669 | 0,80 | 143.431 | 4,14 | 505.173 | 0,34 | 762.528 | 0,22 | 2.531.424 | 0,59 | 391.113 | 2,77 |
| ABRIL | 4.269.360 | -1,48 | 141.162 | -1,58 | 501.080 | -0,81 | 759.915 | -0,34 | 2.482.420 | -1,94 | 384.683 | -1,62 |
| MAYO | 4.189.659 | -1,87 | 136.103 | -3,58 | 490.417 | -2,13 | 738.993 | -2,75 | 2.447.807 | -1,39 | 376.339 | -2,19 |
| JUNIO | 4.121.801 | -1,62 | 140.228 | 3,03 | 479.525 | -2,22 | 727.844 | -1,51 | 2.407.407 | -1,65 | 366.797 | -2,54 |
| JULIO | 4.079.742 | -1,02 | 141.209 | 0,70 | 471.278 | -1,72 | 722.230 | -0,77 | 2.378.475 | -1,20 | 366.550 | -0,07 |
| AGOSTO | 4.130.927 | 1,25 | 138.742 | -1,75 | 480.699 | 2,00 | 732.622 | 1,44 | 2.416.182 | 1,59 | 362.682 | -1,06 |
| SEPTIEMBRE | 4.226.744 | 2,32 | 137.392 | -0,97 | 484.475 | 0,79 | 732.437 | -0,03 | 2.490.772 | 3,09 | 381.668 | 5,23 |
| OCTUBRE | 4.360.926 | 3,17 | 154.168 | 12,21 | 497.047 | 2,59 | 746.381 | 1,90 | 2.576.206 | 3,43 | 387.124 | 1,43 |
| NOVIEMBRE | 4.420.462 | 1,37 | 151.597 | -1,67 | 500.436 | 0,68 | 752.150 | 0,77 | 2.624.994 | 1,89 | 391.285 | 1,07 |
| DICIEMBRE | 4.422.359 | 0,04 | 145.961 | -3,72 | 509.470 | 1,81 | 775.928 | 3,16 | 2.612.529 | -0,47 | 378.471 | -3,27 |
| AÑO 2012 | | | | | | | | | | | | |
| ENERO | 4.599.829 | 4,01 | 152.243 | 4,30 | 524.575 | 2,96 | 792.275 | 2,11 | 2.745.110 | 5,07 | 385.626 | 1,89 |
| FEBRERO | 4.712.098 | 2,44 | 163.462 | 7,37 | 534.844 | 1,96 | 807.931 | 1,98 | 2.804.340 | 2,16 | 401.521 | 4,12 |
| MARZO | 4.750.867 | 0,82 | 168.344 | 2,99 | 539.832 | 0,93 | 810.375 | 0,30 | 2.819.402 | 0,54 | 412.914 | 2,84 |
| ABRIL | 4.744.235 | -0,14 | 167.103 | -0,74 | 541.660 | 0,34 | 808.987 | -0,17 | 2.811.098 | -0,29 | 415.387 | 0,60 |
| MAYO | 4.714.122 | -0,63 | 160.200 | -4,13 | 538.339 | -0,61 | 796.569 | -1,54 | 2.805.203 | -0,21 | 413.811 | -0,38 |
| JUNIO | 4.615.269 | -2,10 | 161.382 | 0,74 | 528.369 | -1,85 | 779.445 | -2,15 | 2.752.549 | -1,88 | 393.524 | -4,90 |
| JULIO | 4.587.455 | -0,60 | 164.755 | 2,09 | 520.921 | -1,41 | 764.653 | -1,90 | 2.754.050 | 0,05 | 383.076 | -2,65 |
| AGOSTO | 4.625.634 | 0,83 | 163.423 | -0,81 | 527.669 | 1,30 | 767.135 | 0,32 | 2.796.441 | 1,54 | 370.966 | -3,16 |
| SEPTIEMBRE | 4.705.279 | 1,72 | 160.790 | -1,61 | 526.703 | -0,18 | 757.448 | -1,26 | 2.882.154 | 3,07 | 378.184 | 1,95 |
| OCTUBRE | 4.833.521 | 2,73 | 185.191 | 15,18 | 535.591 | 1,69 | 753.778 | -0,48 | 2.979.764 | 3,39 | 379.197 | 0,27 |
| NOVIEMBRE | 4.907.817 | 1,54 | 190.968 | 3,12 | 540.261 | 0,87 | 751.507 | -0,30 | 3.042.930 | 2,12 | 382.151 | 0,78 |
| DICIEMBRE | 4.848.723 | -1,20 | 187.876 | -1,62 | 543.055 | 0,52 | 755.832 | 0,58 | 2.993.492 | -1,62 | 368.468 | -3,58 |
| AÑO 2013 | | | | | | | | | | | | |
| ENERO | 4.980.778 | 2,72 | 203.179 | 8,15 | 550.818 | 1,43 | 759.309 | 0,46 | 3.102.474 | 3,64 | 364.998 | -0,94 |
| FEBRERO | 5.040.222 | 1,19 | 211.166 | 3,93 | 552.399 | 0,29 | 760.686 | 0,18 | 3.142.262 | 1,28 | 373.709 | 2,39 |
| MARZO | 5.035.243 | -0,10 | 214.497 | 1,58 | 554.037 | 0,30 | 761.458 | 0,10 | 3.126.440 | -0,50 | 378.811 | 1,37 |
| ABRIL | 4.989.193 | -0,91 | 206.467 | -3,74 | 549.333 | -0,85 | 742.759 | -2,46 | 3.108.033 | -0,59 | 382.601 | 1,00 |
| MAYO | 4.890.928 | -1,97 | 197.062 | -4,56 | 540.482 | -1,61 | 724.122 | -2,51 | 3.046.697 | -1,97 | 382.565 | -0,01 |
| JUNIO | 4.763.680 | -2,60 | 198.532 | 0,75 | 527.077 | -2,48 | 705.606 | -2,56 | 2.956.548 | -2,96 | 375.917 | -1,74 |
| JULIO | 4.698.814 | -1,36 | 197.469 | -0,54 | 515.844 | -2,13 | 688.296 | -2,45 | 2.918.934 | -1,27 | 378.271 | 0,63 |
| AGOSTO | 4.698.783 | 0,00 | 195.304 | -1,10 | 519.271 | 0,66 | 685.480 | -0,41 | 2.929.677 | 0,37 | 369.051 | -2,44 |
| SEPTIEMBRE | 4.724.355 | 0,54 | 181.076 | -7,29 | 512.299 | -1,34 | 668.687 | -2,45 | 2.981.662 | 1,77 | 380.631 | 3,14 |
| OCTUBRE | 4.811.383 | 1,84 | 204.564 | 12,97 | 514.564 | 0,44 | 658.320 | -1,55 | 3.050.532 | 2,31 | 383.403 | 0,73 |
| NOVIEMBRE | 4.808.908 | -0,05 | 208.954 | 2,15 | 510.258 | -0,84 | 646.388 | -1,81 | 3.059.016 | 0,28 | 384.292 | 0,23 |
| DICIEMBRE | 4.701.338 | -2,24 | 200.064 | -4,25 | 508.954 | -0,26 | 652.697 | 0,98 | 2.971.763 | -2,85 | 367.860 | -4,28 |
| AÑO 2014 | | | | | | | | | | | | |
| ENERO | 4.814.435 | 2,41 | 208.174 | 4,05 | 512.531 | 0,70 | 649.211 | -0,53 | 3.071.282 | 3,35 | 373.237 | 1,46 |
| FEBRERO | 4.812.486 | -0,04 | 216.083 | 3,80 | 507.583 | -0,97 | 643.061 | -0,95 | 3.067.530 | -0,12 | 378.229 | 1,34 |
| MARZO | 4.795.866 | -0,35 | 230.937 | 6,87 | 502.018 | -1,10 | 629.169 | -2,16 | 3.046.322 | -0,69 | 387.420 | 2,43 |
| ABRIL | 4.684.301 | -2,33 | 224.699 | -2,70 | 493.736 | -1,65 | 617.966 | -1,78 | 2.961.616 | -2,78 | 386.284 | -0,29 |
| MAYO | 4.572.385 | -2,39 | 215.807 | -3,96 | 479.471 | -2,89 | 593.772 | -3,92 | 2.896.348 | -2,20 | 386.987 | 0,18 |
| JUNIO | 4.449.701 | -2,68 | 220.465 | 2,16 | 463.961 | -3,23 | 574.631 | -3,22 | 2.812.743 | -2,89 | 377.901 | -2,35 |
| JULIO | | | | | | | | | | | | |
| AGOSTO | | | | | | | | | | | | |
| SEPTIEMBRE | | | | | | | | | | | | |
| OCTUBRE | | | | | | | | | | | | |
| NOVIEMBRE | | | | | | | | | | | | |
| DICIEMBRE | | | | | | | | | | | | |

PARO REGISTRADO. VARIACIÓN INTERANUAL SEGÚN SECTOR DE ACTIVIDAD ECONÓMICA. SERIES

| | TOTAL | | AGRICULTURA | | INDUSTRIA | | CONSTRUCCIÓN | | SERVICIOS | | SIN EMP.ANTERIOR | |
|-----------------|-----------------|--------------|---------------|--------------|----------------|---------------|-----------------|---------------|-----------------|--------------|------------------|--------------|
| | ABSOLUTO | % | ABSOLUTO | % | ABSOLUTO | % | ABSOLUTO | % | ABSOLUTO | % | ABSOLUTO | % |
| AÑO 2010 | | | | | | | | | | | | |
| ENERO | 720.692 | 21,66 | 25.996 | 32,21 | 74.993 | 16,94 | 110.619 | 16,31 | 406.899 | 21,01 | 102.185 | 53,79 |
| FEBRERO | 648.766 | 18,63 | 27.539 | 32,01 | 54.218 | 11,57 | 91.941 | 13,01 | 371.471 | 18,42 | 103.597 | 50,94 |
| MARZO | 561.211 | 15,57 | 26.964 | 28,77 | 36.991 | 7,57 | 74.225 | 10,26 | 323.706 | 15,60 | 99.325 | 44,26 |
| ABRIL | 497.545 | 13,65 | 29.327 | 30,75 | 22.168 | 4,45 | 53.511 | 7,35 | 298.062 | 14,28 | 94.477 | 39,97 |
| MAYO | 446.063 | 12,32 | 30.251 | 32,56 | 13.284 | 2,68 | 48.843 | 6,85 | 265.011 | 12,78 | 88.674 | 36,05 |
| JUNIO | 417.479 | 11,71 | 28.894 | 30,59 | 8.516 | 1,76 | 43.957 | 6,31 | 248.595 | 12,18 | 87.517 | 35,28 |
| JULIO | 364.483 | 10,28 | 27.177 | 28,58 | 2.410 | 0,50 | 34.727 | 5,04 | 217.984 | 10,75 | 82.185 | 32,27 |
| AGOSTO | 340.581 | 9,38 | 25.932 | 27,29 | 129 | 0,03 | 27.933 | 3,94 | 208.272 | 10,03 | 78.315 | 30,11 |
| SEPTIEMBRE | 308.316 | 8,31 | 22.020 | 23,09 | -3.533 | -0,72 | 19.479 | 2,75 | 197.377 | 9,22 | 72.973 | 26,29 |
| OCTUBRE | 277.623 | 7,29 | 23.982 | 22,36 | -6.900 | -1,40 | 7.980 | 1,11 | 183.986 | 8,35 | 68.575 | 23,85 |
| NOVIEMBRE | 241.348 | 6,24 | 23.629 | 21,47 | -11.884 | -2,39 | -2.697 | -0,37 | 161.485 | 7,21 | 70.815 | 24,09 |
| DICIEMBRE | 176.470 | 4,50 | 20.696 | 19,50 | -17.164 | -3,37 | -28.657 | -3,67 | 130.874 | 5,84 | 70.721 | 24,74 |
| AÑO 2011 | | | | | | | | | | | | |
| ENERO | 182.510 | 4,51 | 22.420 | 21,01 | -17.771 | -3,43 | -30.418 | -3,86 | 133.824 | 5,71 | 74.455 | 25,48 |
| FEBRERO | 168.638 | 4,08 | 24.163 | 21,28 | -19.328 | -3,70 | -37.783 | -4,73 | 127.973 | 5,36 | 73.613 | 23,98 |
| MARZO | 167.056 | 4,01 | 22.752 | 18,85 | -20.713 | -3,94 | -35.044 | -4,39 | 132.683 | 5,53 | 67.378 | 20,81 |
| ABRIL | 126.935 | 3,06 | 16.463 | 13,20 | -18.760 | -3,61 | -22.122 | -2,83 | 97.419 | 4,08 | 53.935 | 16,30 |
| MAYO | 123.457 | 3,04 | 12.932 | 10,50 | -17.858 | -3,51 | -22.471 | -2,95 | 109.186 | 4,67 | 41.668 | 12,45 |
| JUNIO | 139.433 | 3,50 | 16.883 | 13,69 | -13.348 | -2,71 | -12.367 | -1,67 | 117.054 | 5,11 | 31.211 | 9,30 |
| JULIO | 171.164 | 4,38 | 18.931 | 15,48 | -8.578 | -1,79 | -1.459 | -0,20 | 132.618 | 5,91 | 29.652 | 8,80 |
| AGOSTO | 161.266 | 4,06 | 17.792 | 14,71 | -8.347 | -1,71 | -4.673 | -0,63 | 132.232 | 5,79 | 24.262 | 7,17 |
| SEPTIEMBRE | 208.981 | 5,20 | 19.994 | 17,03 | -272 | -0,06 | 4.880 | 0,67 | 153.237 | 6,56 | 31.142 | 8,88 |
| OCTUBRE | 274.950 | 6,73 | 22.909 | 17,45 | 9.862 | 2,02 | 21.521 | 2,97 | 189.615 | 7,95 | 31.043 | 8,72 |
| NOVIEMBRE | 310.168 | 7,55 | 17.901 | 13,39 | 14.995 | 3,09 | 28.059 | 3,88 | 222.646 | 9,27 | 26.567 | 7,28 |
| DICIEMBRE | 322.286 | 7,86 | 19.132 | 15,08 | 17.832 | 3,63 | 22.861 | 3,04 | 240.590 | 10,14 | 21.871 | 6,13 |
| AÑO 2012 | | | | | | | | | | | | |
| ENERO | 368.826 | 8,72 | 23.124 | 17,91 | 24.671 | 4,94 | 33.933 | 4,47 | 268.091 | 10,82 | 19.007 | 5,18 |
| FEBRERO | 412.835 | 9,60 | 25.729 | 18,68 | 31.381 | 6,23 | 47.039 | 6,18 | 287.752 | 11,43 | 20.934 | 5,50 |
| MARZO | 417.198 | 9,63 | 24.913 | 17,37 | 34.659 | 6,86 | 47.847 | 6,27 | 287.978 | 11,38 | 21.801 | 5,57 |
| ABRIL | 474.875 | 11,12 | 25.941 | 18,38 | 40.580 | 8,10 | 49.072 | 6,46 | 328.678 | 13,24 | 30.604 | 7,95 |
| MAYO | 524.463 | 12,52 | 24.097 | 17,70 | 47.922 | 9,77 | 57.576 | 7,79 | 357.396 | 14,60 | 37.472 | 9,96 |
| JUNIO | 493.468 | 11,97 | 21.154 | 15,09 | 48.844 | 10,19 | 51.601 | 7,09 | 345.142 | 14,34 | 26.727 | 7,29 |
| JULIO | 507.713 | 12,44 | 23.546 | 16,67 | 49.643 | 10,53 | 42.423 | 5,87 | 375.575 | 15,79 | 16.526 | 4,51 |
| AGOSTO | 494.707 | 11,98 | 24.681 | 17,79 | 46.970 | 9,77 | 34.513 | 4,71 | 380.259 | 15,74 | 8.284 | 2,28 |
| SEPTIEMBRE | 478.535 | 11,32 | 23.398 | 17,03 | 42.228 | 8,72 | 25.011 | 3,41 | 391.382 | 15,71 | -3.484 | -0,91 |
| OCTUBRE | 472.595 | 10,84 | 31.023 | 20,12 | 38.544 | 7,75 | 7.397 | 0,99 | 403.558 | 15,66 | -7.927 | -2,05 |
| NOVIEMBRE | 487.355 | 11,02 | 39.371 | 25,97 | 39.825 | 7,96 | -643 | -0,09 | 417.936 | 15,92 | -9.134 | -2,33 |
| DICIEMBRE | 426.364 | 9,64 | 41.915 | 28,72 | 33.585 | 6,59 | -20.096 | -2,59 | 380.963 | 14,58 | -10.003 | -2,64 |
| AÑO 2013 | | | | | | | | | | | | |
| ENERO | 380.949 | 8,28 | 50.936 | 33,46 | 26.243 | 5,00 | -32.966 | -4,16 | 357.364 | 13,02 | -20.628 | -5,35 |
| FEBRERO | 328.124 | 6,96 | 47.704 | 29,18 | 17.555 | 3,28 | -47.245 | -5,85 | 337.922 | 12,05 | -27.812 | -6,93 |
| MARZO | 284.376 | 5,99 | 46.153 | 27,42 | 14.205 | 2,63 | -48.917 | -6,04 | 307.038 | 10,89 | -34.103 | -8,26 |
| ABRIL | 244.958 | 5,16 | 39.364 | 23,56 | 7.673 | 1,42 | -66.228 | -8,19 | 296.935 | 10,56 | -32.786 | -7,89 |
| MAYO | 176.806 | 3,75 | 36.862 | 23,01 | 2.143 | 0,40 | -72.447 | -9,09 | 241.494 | 8,61 | -31.246 | -7,55 |
| JUNIO | 148.411 | 3,22 | 37.150 | 23,02 | -1.292 | -0,24 | -73.839 | -9,47 | 203.999 | 7,41 | -17.607 | -4,47 |
| JULIO | 111.359 | 2,43 | 32.714 | 19,86 | -5.077 | -0,97 | -76.357 | -9,99 | 164.884 | 5,99 | -4.805 | -1,25 |
| AGOSTO | 73.149 | 1,58 | 31.881 | 19,51 | -8.398 | -1,59 | -81.655 | -10,64 | 133.236 | 4,76 | -1.915 | -0,52 |
| SEPTIEMBRE | 19.076 | 0,41 | 20.286 | 12,62 | -14.404 | -2,73 | -88.761 | -11,72 | 99.508 | 3,45 | 2.447 | 0,65 |
| OCTUBRE | -22.138 | -0,46 | 19.373 | 10,46 | -21.027 | -3,93 | -95.458 | -12,66 | 70.768 | 2,37 | 4.206 | 1,11 |
| NOVIEMBRE | -98.909 | -2,02 | 17.986 | 9,42 | -30.003 | -5,55 | -105.119 | -13,99 | 16.086 | 0,53 | 2.141 | 0,56 |
| DICIEMBRE | -147.385 | -3,04 | 12.188 | 6,49 | -34.101 | -6,28 | -103.135 | -13,65 | -21.729 | -0,73 | -608 | -0,17 |
| AÑO 2014 | | | | | | | | | | | | |
| ENERO | -166.343 | -3,34 | 4.995 | 2,46 | -38.287 | -6,95 | -110.098 | -14,50 | -31.192 | -1,01 | 8.239 | 2,26 |
| FEBRERO | -227.736 | -4,52 | 4.917 | 2,33 | -44.816 | -8,11 | -117.625 | -15,46 | -74.732 | -2,38 | 4.520 | 1,21 |
| MARZO | -239.377 | -4,75 | 16.440 | 7,66 | -52.019 | -9,39 | -132.289 | -17,37 | -80.118 | -2,56 | 8.609 | 2,27 |
| ABRIL | -304.892 | -6,11 | 18.232 | 8,83 | -55.597 | -10,12 | -124.793 | -16,80 | -146.417 | -4,71 | 3.683 | 0,96 |
| MAYO | -318.543 | -6,51 | 18.745 | 9,51 | -61.011 | -11,29 | -130.350 | -18,00 | -150.349 | -4,93 | 4.422 | 1,16 |
| JUNIO | -313.979 | -6,59 | 21.933 | 11,05 | -63.116 | -11,97 | -130.975 | -18,56 | -143.805 | -4,86 | 1.984 | 0,53 |
| JULIO | | | | | | | | | | | | |
| AGOSTO | | | | | | | | | | | | |
| SEPTIEMBRE | | | | | | | | | | | | |
| OCTUBRE | | | | | | | | | | | | |
| NOVIEMBRE | | | | | | | | | | | | |
| DICIEMBRE | | | | | | | | | | | | |

EVOLUCIÓN DEL PARO REGISTRADO POR SECTORES

2010 - 2014

AGRICULTURA

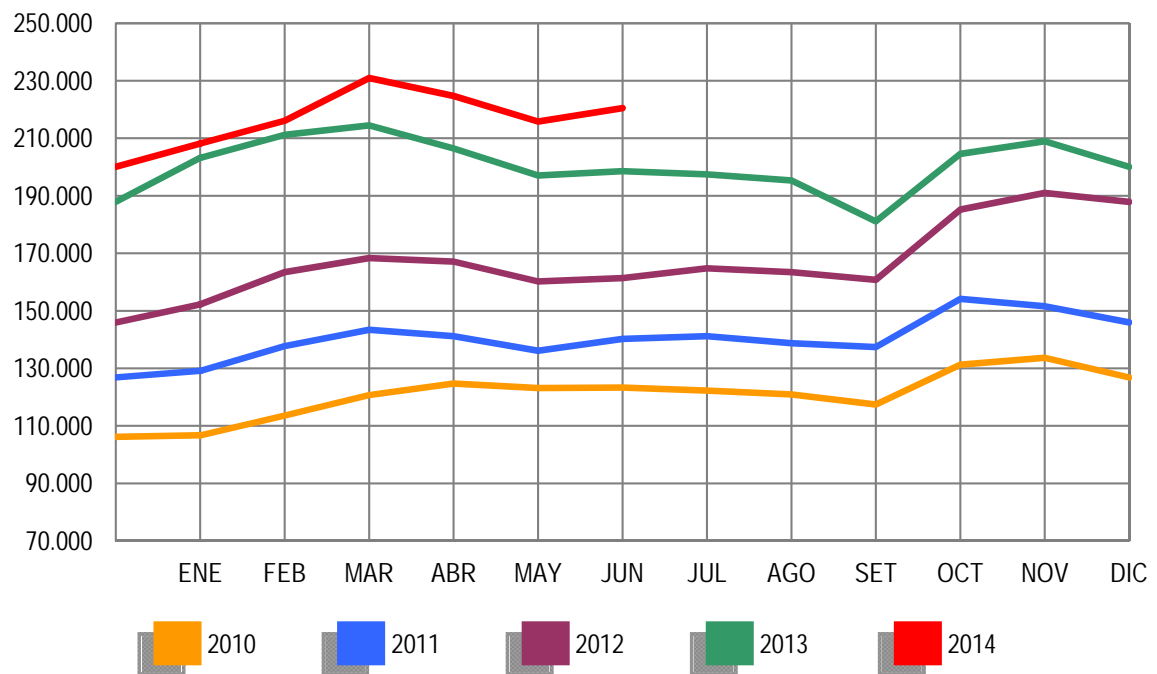

EVOLUCIÓN DEL PARO REGISTRADO POR SECTORES

2010 - 2014

INDUSTRIA

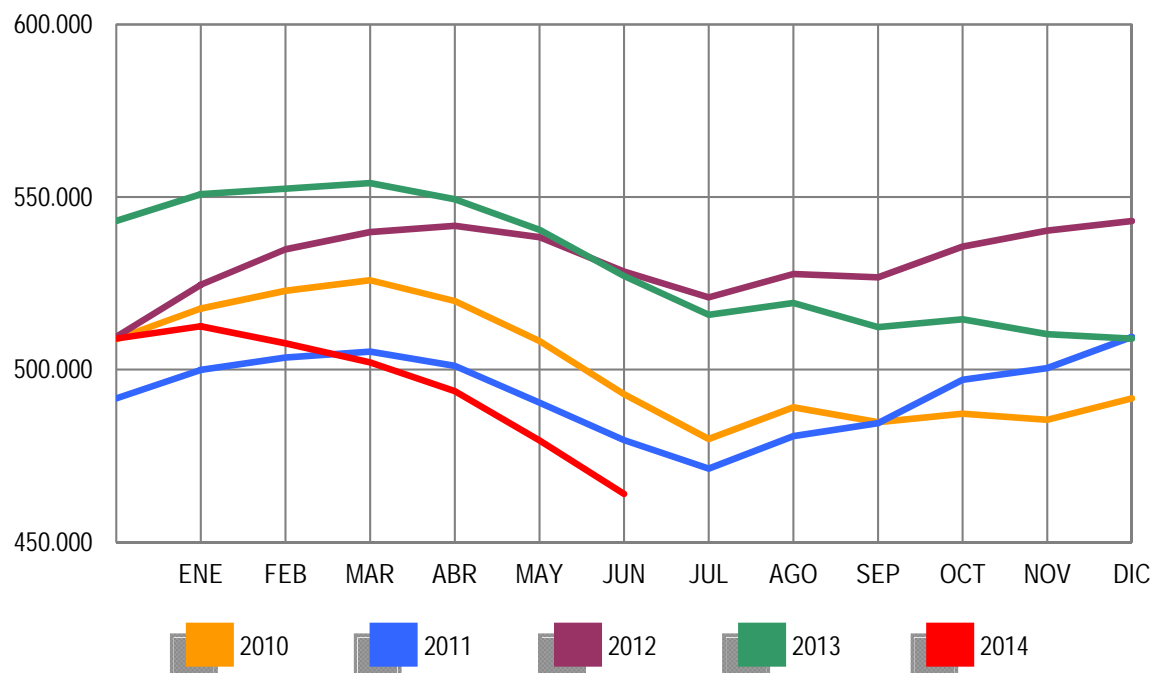

EVOLUCIÓN DEL PARO REGISTRADO POR SECTORES

2010 - 2014

CONSTRUCCIÓN

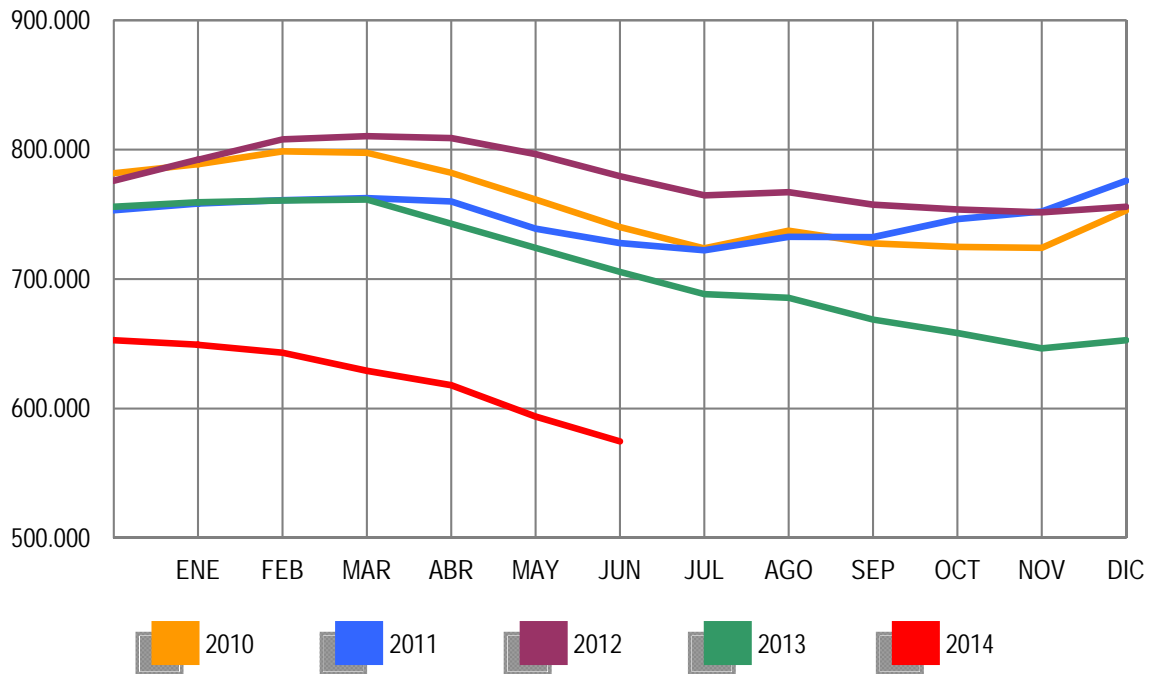

EVOLUCIÓN DEL PARO REGISTRADO POR SECTORES

2010 - 2014

SERVICIOS

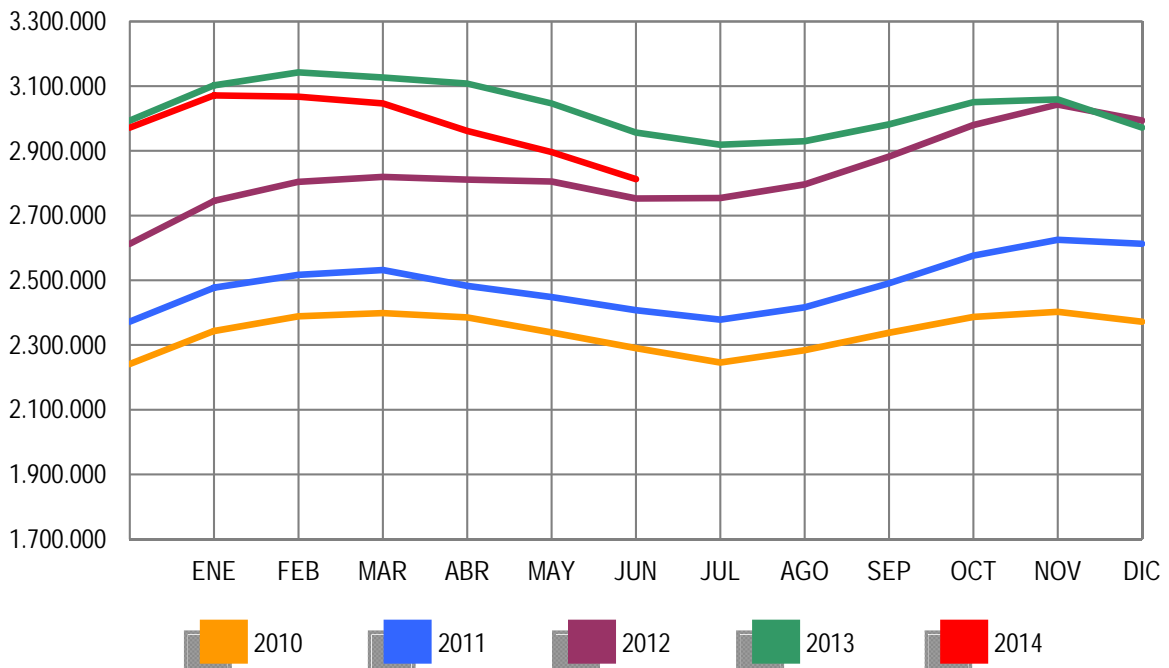

EVOLUCIÓN DEL PARO REGISTRADO POR SECTORES

2010 - 2014

COLECTIVO SIN EMPLEO ANTERIOR

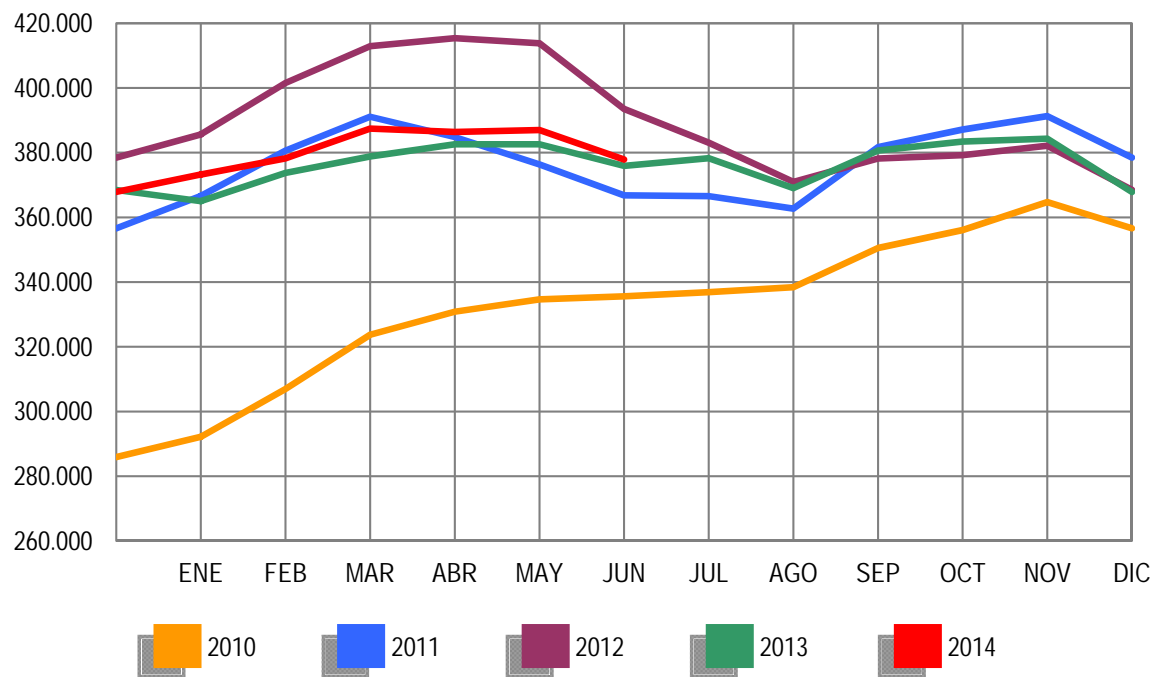

JUNIO 2014

PARO REGISTRADO (EXTRANJEROS) POR SEXO, EDAD Y SECTOR DE ACTIVIDAD ECONÓMICA

| | TOTAL | VARIACIÓN | | | | ZONA ORIGEN | |
|---------------------|---------|-----------|----------|----------|----------|------------------|--------------------|
| | | MENSUAL | | ANUAL | | PAIS COMUNITARIO | PAIS EXTRACOMUNIT. |
| | | ABSOLUTA | RELATIVA | ABSOLUTA | RELATIVA | | |
| TOTAL | 528.238 | -12.304 | -2,28 | -46.001 | -8,01 | 184.327 | 343.911 |
| SEXO: | | | | | | | |
| HOMBRES | 284.262 | -6.458 | -2,22 | -38.493 | -11,93 | 93.383 | 190.879 |
| MUJERES | 243.976 | -5.846 | -2,34 | -7.508 | -2,99 | 90.944 | 153.032 |
| MENORES DE 25 AÑOS: | | | | | | | |
| HOMBRES | 19.149 | -586 | -2,97 | -1.515 | -7,33 | 5.816 | 13.333 |
| MUJERES | 18.860 | -874 | -4,43 | -1.111 | -5,56 | 6.112 | 12.748 |
| TOTAL | 38.009 | -1.460 | -3,70 | -2.626 | -6,46 | 11.928 | 26.081 |
| MAYORES DE 25 AÑOS: | | | | | | | |
| HOMBRES | 265.113 | -5.872 | -2,17 | -36.978 | -12,24 | 87.567 | 177.546 |
| MUJERES | 225.116 | -4.972 | -2,16 | -6.397 | -2,76 | 84.832 | 140.284 |
| TOTAL | 490.229 | -10.844 | -2,16 | -43.375 | -8,13 | 172.399 | 317.830 |
| SECTOR: | | | | | | | |
| AGRICULTURA | 57.347 | 3.690 | 6,88 | 6.807 | 13,47 | 21.319 | 36.028 |
| INDUSTRIA | 32.698 | -1.186 | -3,50 | -6.990 | -17,61 | 13.361 | 19.337 |
| CONSTRUCCIÓN | 84.240 | -2.765 | -3,18 | -24.116 | -22,26 | 29.404 | 54.836 |
| SERVICIOS | 282.335 | -10.941 | -3,73 | -25.883 | -8,40 | 100.697 | 181.638 |
| SIN EMPLEO ANTERIOR | 71.618 | -1.102 | -1,52 | 4.181 | 6,20 | 19.546 | 52.072 |

PARO REGISTRADO (EXTRANJEROS) POR COMUNIDADES AUTÓNOMAS

| COMUNIDADES AUTÓNOMAS | TOTAL | VARIACIÓN | | | | ZONA ORIGEN | |
|------------------------|----------------|----------------|--------------|----------------|--------------|------------------|--------------------|
| | | MENSUAL | | ANUAL | | PAIS COMUNITARIO | PAIS EXTRACOMUNIT. |
| | | ABSOLUTA | RELATIVA | ABSOLUTA | RELATIVA | | |
| ANDALUCIA | 69.573 | 1.042 | 1,52 | -1.723 | -2,42 | 26.999 | 42.574 |
| ARAGON | 20.701 | -841 | -3,90 | -1.734 | -7,73 | 9.267 | 11.434 |
| PRINCIPADO DE ASTURIAS | 6.350 | -204 | -3,11 | -209 | -3,19 | 2.673 | 3.677 |
| ILLES BALEARS | 11.765 | -971 | -7,62 | -2.102 | -15,16 | 3.793 | 7.972 |
| CANARIAS | 19.798 | -506 | -2,49 | -3.619 | -15,45 | 7.578 | 12.220 |
| CANTABRIA | 4.570 | -147 | -3,12 | -418 | -8,38 | 1.443 | 3.127 |
| CASTILLA-LA MANCHA | 27.245 | -731 | -2,61 | -1.671 | -5,78 | 14.170 | 13.075 |
| CASTILLA Y LEON | 20.661 | -436 | -2,07 | -2.602 | -11,19 | 10.068 | 10.593 |
| CATALUÑA | 111.030 | -4.645 | -4,02 | -12.922 | -10,43 | 21.710 | 89.320 |
| COM. VALENCIANA | 75.658 | -723 | -0,95 | -4.893 | -6,07 | 33.483 | 42.175 |
| EXTREMADURA | 4.432 | -117 | -2,57 | -189 | -4,09 | 1.990 | 2.442 |
| GALICIA | 12.054 | -417 | -3,34 | -1.484 | -10,96 | 5.285 | 6.769 |
| COM. DE MADRID | 84.531 | -3.335 | -3,80 | -9.321 | -9,93 | 31.997 | 52.534 |
| REGION DE MURCIA | 18.368 | 397 | 2,21 | -2.541 | -12,15 | 3.614 | 14.754 |
| COM. FORAL DE NAVARRA | 8.206 | -159 | -1,90 | -945 | -10,33 | 2.902 | 5.304 |
| PAIS VASCO | 23.746 | -629 | -2,58 | 444 | 1,91 | 5.409 | 18.337 |
| LA RIOJA | 5.096 | -28 | -0,55 | -509 | -9,08 | 1.875 | 3.221 |
| CEUTA | 1.506 | 14 | 0,94 | 138 | 10,09 | 19 | 1.487 |
| MELILLA | 2.948 | 132 | 4,69 | 299 | 11,29 | 52 | 2.896 |
| TOTAL | 528.238 | -12.304 | -2,28 | -46.001 | -8,01 | 184.327 | 343.911 |

JUNIO 2014

PARO REGISTRADO (EXTRANJEROS) SEGÚN SEXO Y EDAD. SERIES

| | TOTAL | HOMBRES | MUJERES | MENORES DE 25 AÑOS | | | RESTO EDADES | | |
|-----------------|---------|---------|---------|--------------------|---------|---------|--------------|---------|---------|
| | | | | TOTAL | HOMBRES | MUJERES | TOTAL | HOMBRES | MUJERES |
| AÑO 2010 | | | | | | | | | |
| ENERO | 584.453 | 367.527 | 216.926 | 50.500 | 28.907 | 21.593 | 533.953 | 338.620 | 195.333 |
| FEBRERO | 603.719 | 376.953 | 226.766 | 54.251 | 30.849 | 23.402 | 549.468 | 346.104 | 203.364 |
| MARZO | 616.320 | 383.240 | 233.080 | 56.876 | 32.037 | 24.839 | 559.444 | 351.203 | 208.241 |
| ABRIL | 612.919 | 379.320 | 233.599 | 56.102 | 31.406 | 24.696 | 556.817 | 347.914 | 208.903 |
| MAYO | 596.886 | 367.640 | 229.246 | 53.651 | 29.934 | 23.717 | 543.235 | 337.706 | 205.529 |
| JUNIO | 583.927 | 359.129 | 224.798 | 51.293 | 28.568 | 22.725 | 532.634 | 330.561 | 202.073 |
| JULIO | 569.615 | 351.569 | 218.046 | 48.774 | 27.202 | 21.572 | 520.841 | 324.367 | 196.474 |
| AGOSTO | 568.859 | 352.030 | 216.829 | 47.119 | 26.300 | 20.819 | 521.740 | 325.730 | 196.010 |
| SEPTIEMBRE | 573.210 | 348.120 | 225.090 | 48.532 | 26.449 | 22.083 | 524.678 | 321.671 | 203.007 |
| OCTUBRE | 593.066 | 355.646 | 237.420 | 50.897 | 27.365 | 23.532 | 542.169 | 328.281 | 213.888 |
| NOVIEMBRE | 606.326 | 358.728 | 247.598 | 52.578 | 27.908 | 24.670 | 553.748 | 330.820 | 222.928 |
| DICIEMBRE | 605.838 | 361.084 | 244.754 | 49.980 | 26.517 | 23.463 | 555.858 | 334.567 | 221.291 |
| AÑO 2011 | | | | | | | | | |
| ENERO | 619.276 | 366.423 | 252.853 | 51.185 | 27.042 | 24.143 | 568.091 | 339.381 | 228.710 |
| FEBRERO | 631.366 | 372.539 | 258.827 | 53.549 | 28.308 | 25.241 | 577.817 | 344.231 | 233.586 |
| MARZO | 642.893 | 377.877 | 265.016 | 56.533 | 29.915 | 26.618 | 586.360 | 347.962 | 238.398 |
| ABRIL | 631.177 | 371.566 | 259.611 | 55.095 | 29.107 | 25.988 | 576.082 | 342.459 | 233.623 |
| MAYO | 613.547 | 358.252 | 255.295 | 52.507 | 27.339 | 25.168 | 561.040 | 330.913 | 230.127 |
| JUNIO | 602.794 | 352.062 | 250.732 | 50.608 | 26.450 | 24.158 | 552.186 | 325.612 | 226.574 |
| JULIO | 593.149 | 348.347 | 244.802 | 48.769 | 25.728 | 23.041 | 544.380 | 322.619 | 221.761 |
| AGOSTO | 584.605 | 344.057 | 240.548 | 46.293 | 24.317 | 21.976 | 538.312 | 319.740 | 218.572 |
| SEPTIEMBRE | 591.114 | 342.492 | 248.622 | 48.437 | 25.206 | 23.231 | 542.677 | 317.286 | 225.391 |
| OCTUBRE | 615.765 | 355.520 | 260.245 | 51.091 | 26.623 | 24.468 | 564.674 | 328.897 | 235.777 |
| NOVIEMBRE | 625.429 | 356.800 | 268.629 | 52.489 | 27.113 | 25.376 | 572.940 | 329.687 | 243.253 |
| DICIEMBRE | 625.903 | 359.777 | 266.126 | 50.208 | 25.932 | 24.276 | 575.695 | 333.845 | 241.850 |
| AÑO 2012 | | | | | | | | | |
| ENERO | 641.028 | 366.887 | 274.141 | 51.241 | 26.396 | 24.845 | 589.787 | 340.491 | 249.296 |
| FEBRERO | 655.587 | 376.642 | 278.945 | 53.204 | 27.704 | 25.500 | 602.383 | 348.938 | 253.445 |
| MARZO | 655.249 | 376.044 | 279.205 | 53.673 | 28.022 | 25.651 | 601.576 | 348.022 | 253.554 |
| ABRIL | 645.064 | 369.450 | 275.614 | 52.227 | 27.174 | 25.053 | 592.837 | 342.276 | 250.561 |
| MAYO | 626.397 | 356.163 | 270.234 | 50.021 | 25.789 | 24.232 | 576.376 | 330.374 | 246.002 |
| JUNIO | 609.498 | 347.798 | 261.700 | 47.608 | 24.442 | 23.166 | 561.890 | 323.356 | 238.534 |
| JULIO | 594.756 | 342.528 | 252.228 | 45.015 | 23.331 | 21.684 | 549.741 | 319.197 | 230.544 |
| AGOSTO | 585.164 | 337.979 | 247.185 | 42.660 | 21.993 | 20.667 | 542.504 | 315.986 | 226.518 |
| SEPTIEMBRE | 588.069 | 336.241 | 251.828 | 43.955 | 22.576 | 21.379 | 544.114 | 313.665 | 230.449 |
| OCTUBRE | 605.959 | 344.773 | 261.186 | 46.083 | 23.660 | 22.423 | 559.876 | 321.113 | 238.763 |
| NOVIEMBRE | 616.416 | 347.370 | 269.046 | 46.909 | 23.622 | 22.987 | 569.507 | 323.448 | 246.059 |
| DICIEMBRE | 612.050 | 347.327 | 264.723 | 44.832 | 22.819 | 22.013 | 567.218 | 324.508 | 242.710 |
| AÑO 2013 | | | | | | | | | |
| ENERO | 622.479 | 353.431 | 269.048 | 45.502 | 23.265 | 22.237 | 576.977 | 330.166 | 246.811 |
| FEBRERO | 628.070 | 356.421 | 271.649 | 46.614 | 23.934 | 22.680 | 581.456 | 332.487 | 248.969 |
| MARZO | 624.383 | 354.699 | 269.684 | 46.408 | 23.884 | 22.524 | 577.975 | 330.815 | 247.160 |
| ABRIL | 612.587 | 345.988 | 266.599 | 45.422 | 23.196 | 22.226 | 567.165 | 322.792 | 244.373 |
| MAYO | 589.111 | 331.522 | 257.589 | 42.715 | 21.663 | 21.052 | 546.396 | 309.859 | 236.537 |
| JUNIO | 574.239 | 322.755 | 251.484 | 40.635 | 20.664 | 19.971 | 533.604 | 302.091 | 231.513 |
| JULIO | 558.715 | 314.826 | 243.889 | 38.773 | 19.768 | 19.005 | 519.942 | 295.058 | 224.884 |
| AGOSTO | 547.469 | 309.325 | 238.144 | 36.647 | 18.534 | 18.113 | 510.822 | 290.791 | 220.031 |
| SEPTIEMBRE | 547.616 | 304.767 | 242.849 | 38.239 | 19.134 | 19.105 | 509.377 | 285.633 | 223.744 |
| OCTUBRE | 559.921 | 308.976 | 250.945 | 39.671 | 19.768 | 19.903 | 520.250 | 289.208 | 231.042 |
| NOVIEMBRE | 567.794 | 311.070 | 256.724 | 41.077 | 20.555 | 20.522 | 526.717 | 290.515 | 236.202 |
| DICIEMBRE | 555.728 | 305.682 | 250.046 | 38.051 | 19.069 | 18.982 | 517.677 | 286.613 | 231.064 |
| AÑO 2014 | | | | | | | | | |
| ENERO | 569.636 | 311.526 | 258.110 | 40.595 | 20.461 | 20.134 | 529.041 | 291.065 | 237.976 |
| FEBRERO | 576.162 | 313.994 | 262.168 | 42.337 | 21.422 | 20.915 | 533.825 | 292.572 | 241.253 |
| MARZO | 580.761 | 316.233 | 264.528 | 43.904 | 22.421 | 21.483 | 536.857 | 293.812 | 243.045 |
| ABRIL | 562.665 | 306.175 | 256.490 | 42.091 | 21.329 | 20.762 | 520.574 | 284.846 | 235.728 |
| MAYO | 540.542 | 290.720 | 249.822 | 39.469 | 19.735 | 19.734 | 501.073 | 270.985 | 230.088 |
| JUNIO | 528.238 | 284.262 | 243.976 | 38.009 | 19.149 | 18.860 | 490.229 | 265.113 | 225.116 |
| JULIO | | | | | | | | | |
| AGOSTO | | | | | | | | | |
| SEPTIEMBRE | | | | | | | | | |
| OCTUBRE | | | | | | | | | |
| NOVIEMBRE | | | | | | | | | |
| DICIEMBRE | | | | | | | | | |

PARO REGISTRADO (EXTRANJEROS) SEGÚN SECTOR DE ACTIVIDAD ECONÓMICA Y PORCENTAJE DE VARIACIÓN MENSUAL. SERIES

| | TOTAL | | AGRICULTURA | | INDUSTRIA | | CONSTRUCCIÓN | | SERVICIOS | | SIN EMP.ANTERIOR | |
|-----------------|----------|-------|-------------|-------|-----------|-------|--------------|-------|-----------|-------|------------------|-------|
| | ABSOLUTO | % | ABSOLUTO | % | ABSOLUTO | % | ABSOLUTO | % | ABSOLUTO | % | ABSOLUTO | % |
| AÑO 2010 | | | | | | | | | | | | |
| ENERO | 584.453 | 3,17 | 30.171 | 0,52 | 48.141 | 1,77 | 165.472 | 0,85 | 293.200 | 4,57 | 47.469 | 6,12 |
| FEBRERO | 603.719 | 3,30 | 32.957 | 9,23 | 48.756 | 1,28 | 166.499 | 0,62 | 302.473 | 3,16 | 53.034 | 11,72 |
| MARZO | 616.320 | 2,09 | 36.409 | 10,47 | 49.322 | 1,16 | 166.684 | 0,11 | 305.022 | 0,84 | 58.883 | 11,03 |
| ABRIL | 612.919 | -0,55 | 37.901 | 4,10 | 48.642 | -1,38 | 163.722 | -1,78 | 301.543 | -1,14 | 61.111 | 3,78 |
| MAYO | 596.886 | -2,62 | 36.795 | -2,92 | 46.969 | -3,44 | 158.806 | -3,00 | 292.653 | -2,95 | 61.663 | 0,90 |
| JUNIO | 583.927 | -2,17 | 38.170 | 3,74 | 45.809 | -2,47 | 154.740 | -2,56 | 283.779 | -3,03 | 61.429 | -0,38 |
| JULIO | 569.615 | -2,45 | 38.960 | 2,07 | 44.228 | -3,45 | 151.356 | -2,19 | 275.058 | -3,07 | 60.013 | -2,31 |
| AGOSTO | 568.859 | -0,13 | 37.563 | -3,59 | 44.499 | 0,61 | 152.557 | 0,79 | 275.536 | 0,17 | 58.704 | -2,18 |
| SEPTIEMBRE | 573.210 | 0,76 | 34.425 | -8,35 | 43.707 | -1,78 | 148.472 | -2,68 | 285.508 | 3,62 | 61.098 | 4,08 |
| OCTUBRE | 593.066 | 3,46 | 40.106 | 16,50 | 44.233 | 1,20 | 146.489 | -1,34 | 299.076 | 4,75 | 63.162 | 3,38 |
| NOVIEMBRE | 606.326 | 2,24 | 41.651 | 3,85 | 44.431 | 0,45 | 145.271 | -0,83 | 309.053 | 3,34 | 65.920 | 4,37 |
| DICIEMBRE | 605.838 | -0,08 | 39.406 | -5,39 | 45.057 | 1,41 | 150.933 | 3,90 | 305.811 | -1,05 | 64.631 | -1,96 |
| AÑO 2011 | | | | | | | | | | | | |
| ENERO | 619.276 | 2,22 | 39.381 | -0,06 | 45.573 | 1,15 | 149.797 | -0,75 | 316.332 | 3,44 | 68.193 | 5,51 |
| FEBRERO | 631.366 | 1,95 | 42.523 | 7,98 | 45.978 | 0,89 | 149.235 | -0,38 | 322.254 | 1,87 | 71.376 | 4,67 |
| MARZO | 642.893 | 1,83 | 45.172 | 6,23 | 46.342 | 0,79 | 149.827 | 0,40 | 326.169 | 1,21 | 75.383 | 5,61 |
| ABRIL | 631.177 | -1,82 | 43.831 | -2,97 | 45.923 | -0,90 | 149.756 | -0,05 | 316.615 | -2,93 | 75.052 | -0,44 |
| MAYO | 613.547 | -2,79 | 40.655 | -7,25 | 44.633 | -2,81 | 145.816 | -2,63 | 308.773 | -2,48 | 73.670 | -1,84 |
| JUNIO | 602.794 | -1,75 | 43.664 | 7,40 | 43.694 | -2,10 | 143.034 | -1,91 | 300.043 | -2,83 | 72.359 | -1,78 |
| JULIO | 593.149 | -1,60 | 45.190 | 3,49 | 42.740 | -2,18 | 141.569 | -1,02 | 292.874 | -2,39 | 70.776 | -2,19 |
| AGOSTO | 584.605 | -1,44 | 42.917 | -5,03 | 42.832 | 0,22 | 140.735 | -0,59 | 290.242 | -0,90 | 67.879 | -4,09 |
| SEPTIEMBRE | 591.114 | 1,11 | 40.451 | -5,75 | 42.360 | -1,10 | 137.923 | -2,00 | 300.658 | 3,59 | 69.722 | 2,72 |
| OCTUBRE | 615.765 | 4,17 | 46.229 | 14,28 | 43.619 | 2,97 | 138.907 | 0,71 | 315.970 | 5,09 | 71.040 | 1,89 |
| NOVIEMBRE | 625.429 | 1,57 | 44.628 | -3,46 | 44.084 | 1,07 | 137.789 | -0,80 | 326.773 | 3,42 | 72.155 | 1,57 |
| DICIEMBRE | 625.903 | 0,08 | 42.916 | -3,84 | 44.818 | 1,67 | 141.478 | 2,68 | 326.214 | -0,17 | 70.477 | -2,33 |
| AÑO 2012 | | | | | | | | | | | | |
| ENERO | 641.028 | 2,42 | 43.747 | 1,94 | 45.716 | 2,00 | 141.275 | -0,14 | 337.538 | 3,47 | 72.752 | 3,23 |
| FEBRERO | 655.587 | 2,27 | 47.787 | 9,23 | 46.607 | 1,95 | 142.193 | 0,65 | 343.503 | 1,77 | 75.497 | 3,77 |
| MARZO | 655.249 | -0,05 | 49.289 | 3,14 | 46.433 | -0,37 | 140.265 | -1,36 | 341.195 | -0,67 | 78.067 | 3,40 |
| ABRIL | 645.064 | -1,55 | 48.482 | -1,64 | 46.155 | -0,60 | 138.150 | -1,51 | 333.705 | -2,20 | 78.572 | 0,65 |
| MAYO | 626.397 | -2,89 | 43.983 | -9,28 | 44.948 | -2,62 | 134.111 | -2,92 | 325.263 | -2,53 | 78.092 | -0,61 |
| JUNIO | 609.498 | -2,70 | 45.721 | 3,95 | 43.929 | -2,27 | 130.260 | -2,87 | 313.750 | -3,54 | 75.838 | -2,89 |
| JULIO | 594.756 | -2,42 | 47.268 | 3,38 | 42.883 | -2,38 | 127.308 | -2,27 | 305.230 | -2,72 | 72.067 | -4,97 |
| AGOSTO | 585.164 | -1,61 | 45.332 | -4,10 | 42.630 | -0,59 | 125.710 | -1,26 | 303.269 | -0,64 | 68.223 | -5,33 |
| SEPTIEMBRE | 588.069 | 0,50 | 43.460 | -4,13 | 41.943 | -1,61 | 123.231 | -1,97 | 311.171 | 2,61 | 68.264 | 0,06 |
| OCTUBRE | 605.959 | 3,04 | 50.259 | 15,64 | 42.254 | 0,74 | 121.324 | -1,55 | 323.916 | 4,10 | 68.206 | -0,08 |
| NOVIEMBRE | 616.416 | 1,73 | 51.042 | 1,56 | 42.485 | 0,55 | 119.877 | -1,19 | 334.453 | 3,25 | 68.559 | 0,52 |
| DICIEMBRE | 612.050 | -0,71 | 50.251 | -1,55 | 42.683 | 0,47 | 120.796 | 0,77 | 331.906 | -0,76 | 66.414 | -3,13 |
| AÑO 2013 | | | | | | | | | | | | |
| ENERO | 622.479 | 1,70 | 51.404 | 2,29 | 42.929 | 0,58 | 120.516 | -0,23 | 341.561 | 2,91 | 66.069 | -0,52 |
| FEBRERO | 628.070 | 0,90 | 52.909 | 2,93 | 42.854 | -0,17 | 119.889 | -0,52 | 344.981 | 1,00 | 67.437 | 2,07 |
| MARZO | 624.383 | -0,59 | 53.784 | 1,65 | 42.843 | -0,03 | 119.333 | -0,46 | 340.092 | -1,42 | 68.331 | 1,33 |
| ABRIL | 612.587 | -1,89 | 51.925 | -3,46 | 42.087 | -1,76 | 115.804 | -2,96 | 334.055 | -1,78 | 68.716 | 0,56 |
| MAYO | 589.111 | -3,83 | 48.279 | -7,02 | 40.814 | -3,02 | 111.950 | -3,33 | 320.682 | -4,00 | 67.386 | -1,94 |
| JUNIO | 574.239 | -2,52 | 50.540 | 4,68 | 39.688 | -2,76 | 108.356 | -3,21 | 308.218 | -3,89 | 67.437 | 0,08 |
| JULIO | 558.715 | -2,70 | 51.010 | 0,93 | 38.369 | -3,32 | 105.068 | -3,03 | 298.319 | -3,21 | 65.949 | -2,21 |
| AGOSTO | 547.469 | -2,01 | 50.374 | -1,25 | 38.067 | -0,79 | 102.987 | -1,98 | 293.285 | -1,69 | 62.756 | -4,84 |
| SEPTIEMBRE | 547.616 | 0,03 | 45.937 | -8,81 | 37.222 | -2,22 | 100.237 | -2,67 | 300.563 | 2,48 | 63.657 | 1,44 |
| OCTUBRE | 559.921 | 2,25 | 51.835 | 12,84 | 36.821 | -1,08 | 97.376 | -2,85 | 310.083 | 3,17 | 63.806 | 0,23 |
| NOVIEMBRE | 567.794 | 1,41 | 54.363 | 4,88 | 36.544 | -0,75 | 95.464 | -1,96 | 316.746 | 2,15 | 64.677 | 1,37 |
| DICIEMBRE | 555.728 | -2,13 | 52.200 | -3,98 | 36.400 | -0,39 | 95.903 | 0,46 | 308.453 | -2,62 | 62.772 | -2,95 |
| AÑO 2014 | | | | | | | | | | | | |
| ENERO | 569.636 | 2,50 | 53.109 | 1,74 | 36.774 | 1,03 | 95.671 | -0,24 | 317.756 | 3,02 | 66.326 | 5,66 |
| FEBRERO | 576.162 | 1,15 | 54.969 | 3,50 | 36.544 | -0,63 | 94.737 | -0,98 | 320.230 | 0,78 | 69.682 | 5,06 |
| MARZO | 580.761 | 0,80 | 58.959 | 7,26 | 36.176 | -1,01 | 93.136 | -1,69 | 319.024 | -0,38 | 73.466 | 5,43 |
| ABRIL | 562.665 | -3,12 | 56.583 | -4,03 | 35.328 | -2,34 | 91.239 | -2,04 | 305.737 | -4,16 | 73.778 | 0,42 |
| MAYO | 540.542 | -3,93 | 53.657 | -5,17 | 33.884 | -4,09 | 87.005 | -4,64 | 293.276 | -4,08 | 72.720 | -1,43 |
| JUNIO | 528.238 | -2,28 | 57.347 | 6,88 | 32.698 | -3,50 | 84.240 | -3,18 | 282.335 | -3,73 | 71.618 | -1,52 |
| JULIO | | | | | | | | | | | | |
| AGOSTO | | | | | | | | | | | | |
| SEPTIEMBRE | | | | | | | | | | | | |
| OCTUBRE | | | | | | | | | | | | |
| NOVIEMBRE | | | | | | | | | | | | |
| DICIEMBRE | | | | | | | | | | | | |

PARO REGISTRADO POR CC.AA. Y PROVINCIAS

| PROVINCIA | TOTAL | VARIACIÓN | | | |
|-------------------------------|------------------|-----------------|--------------|-----------------|---------------|
| | | MENSUAL | | ANUAL | |
| | | ABSOLUTA | RELATIVA | ABSOLUTA | RELATIVA |
| AUTONOMÍA | | | | | |
| ALMERIA | 80.268 | 500 | 0,63 | -498 | -0,62 |
| CADIZ | 186.455 | -6.287 | -3,26 | -8.718 | -4,47 |
| CORDOBA | 93.431 | -925 | -0,98 | -4.621 | -4,71 |
| GRANADA | 101.926 | -1.144 | -1,11 | -4.204 | -3,96 |
| HUELVA | 60.026 | 1.080 | 1,83 | 387 | 0,65 |
| JAEN | 65.336 | -1.632 | -2,44 | -4.753 | -6,78 |
| MALAGA | 189.769 | -6.612 | -3,37 | -12.812 | -6,32 |
| SEVILLA | 245.775 | 308 | 0,13 | -6.846 | -2,71 |
| ANDALUCIA | 1.022.986 | -14.712 | -1,42 | -42.065 | -3,95 |
| HUESCA | 13.053 | -441 | -3,27 | -1.765 | -11,91 |
| TERUEL | 9.424 | -233 | -2,41 | -1.079 | -10,27 |
| ZARAGOZA | 76.359 | -2.432 | -3,09 | -8.349 | -9,86 |
| ARAGON | 98.836 | -3.106 | -3,05 | -11.193 | -10,17 |
| PRINCIPADO DE ASTURIAS | 95.348 | -3.255 | -3,30 | -7.430 | -7,23 |
| ILLES BALEARS | 62.578 | -5.259 | -7,75 | -8.156 | -11,53 |
| PALMAS LAS | 143.404 | -2.530 | -1,73 | -12.110 | -7,79 |
| STA. CRUZ DE TENERIFE | 126.655 | -1.823 | -1,42 | -10.885 | -7,91 |
| CANARIAS | 270.059 | -4.353 | -1,59 | -22.995 | -7,85 |
| CANTABRIA | 49.136 | -2.433 | -4,72 | -6.468 | -11,63 |
| ALBACETE | 46.751 | -1.476 | -3,06 | -2.823 | -5,69 |
| CIUDAD REAL | 65.891 | -1.450 | -2,15 | -2.458 | -3,60 |
| CUENCA | 18.618 | -631 | -3,28 | -1.463 | -7,29 |
| GUADALAJARA | 21.778 | -809 | -3,58 | -1.802 | -7,64 |
| TOLEDO | 85.857 | -3.064 | -3,45 | -4.968 | -5,47 |
| CASTILLA-LA MANCHA | 238.895 | -7.430 | -3,02 | -13.514 | -5,35 |
| AVILA | 16.807 | -824 | -4,67 | -1.033 | -5,79 |
| BURGOS | 29.052 | -1.543 | -5,04 | -2.775 | -8,72 |
| LEON | 43.385 | -1.701 | -3,77 | -2.817 | -6,10 |
| PALENCIA | 14.329 | -456 | -3,08 | -885 | -5,82 |
| SALAMANCA | 32.914 | -1.329 | -3,88 | -1.651 | -4,78 |
| SEGOVIA | 11.384 | -488 | -4,11 | -1.178 | -9,38 |
| SORIA | 5.776 | -417 | -6,73 | -676 | -10,48 |
| VALLADOLID | 47.933 | -1.014 | -2,07 | -3.371 | -6,57 |
| ZAMORA | 17.039 | -993 | -5,51 | -907 | -5,05 |
| CASTILLA Y LEON | 218.619 | -8.765 | -3,85 | -15.293 | -6,54 |
| BARCELONA | 429.433 | -13.571 | -3,06 | -36.377 | -7,81 |
| GIRONA | 49.361 | -3.249 | -6,18 | -4.266 | -7,95 |
| LLEIDA | 26.265 | -2.172 | -7,64 | -3.034 | -10,36 |
| TARRAGONA | 65.155 | -3.098 | -4,54 | -3.397 | -4,96 |
| CATALUÑA | 570.214 | -22.090 | -3,73 | -47.074 | -7,63 |
| ALICANTE/ALACANT | 199.048 | -5.594 | -2,73 | -19.809 | -9,05 |
| CASTELLON/CASTELLO | 59.573 | -2.000 | -3,25 | -4.130 | -6,48 |
| VALENCIA | 268.619 | -2.624 | -0,97 | -21.194 | -7,31 |
| COM. VALENCIANA | 527.240 | -10.218 | -1,90 | -45.133 | -7,89 |
| BADAJOS | 87.661 | -1.996 | -2,23 | -5.843 | -6,25 |
| CACERES | 46.989 | -1.497 | -3,09 | -2.734 | -5,50 |
| EXTREMADURA | 134.650 | -3.493 | -2,53 | -8.577 | -5,99 |
| CORUÑA A | 98.644 | -4.498 | -4,36 | -9.959 | -9,17 |
| LUGO | 24.829 | -1.465 | -5,57 | -2.868 | -10,35 |
| OURENSE | 27.539 | -1.195 | -4,16 | -2.135 | -7,19 |
| PONTEVEDRA | 101.298 | -3.976 | -3,78 | -6.162 | -5,73 |
| GALICIA | 252.310 | -11.134 | -4,23 | -21.124 | -7,73 |
| COM. DE MADRID | 505.428 | -15.435 | -2,96 | -40.416 | -7,40 |
| REGION DE MURCIA | 137.412 | -1.510 | -1,09 | -13.320 | -8,84 |
| COM. FORAL DE NAVARRA | 47.107 | -2.049 | -4,17 | -4.314 | -8,39 |
| ARABA/ALAVA | 27.216 | -866 | -3,08 | -212 | -0,77 |
| BIZKAIA | 94.504 | -4.111 | -4,17 | -3.578 | -3,65 |
| GIPUZKOA | 46.044 | -2.126 | -4,41 | -2.459 | -5,07 |
| PAIS VASCO | 167.764 | -7.103 | -4,06 | -6.249 | -3,59 |
| LA RIOJA | 24.738 | -674 | -2,65 | -2.102 | -7,83 |
| CEUTA | 12.962 | -279 | -2,11 | 607 | 4,91 |
| MELILLA | 13.419 | 614 | 4,80 | 837 | 6,65 |
| TOTAL | 4.449.701 | -122.684 | -2,68 | -313.979 | -6,59 |

PARO REGISTRADO SEGÚN SEXO Y EDAD POR CC.AA. Y PROVINCIAS

| PROVINCIA | MENORES DE 25 AÑOS | | | | | | RESTO DE EDADES | | |
|-------------------------------|--------------------|------------------|------------------|----------------|----------------|----------------|------------------|------------------|------------------|
| | TOTAL | HOMBRES | MUJERES | TOTAL | HOMBRES | MUJERES | TOTAL | HOMBRES | MUJERES |
| AUTONOMÍA | | | | | | | | | |
| ALMERIA | 80.268 | 38.413 | 41.855 | 8.252 | 3.926 | 4.326 | 72.016 | 34.487 | 37.529 |
| CADIZ | 186.455 | 85.808 | 100.647 | 20.798 | 10.692 | 10.106 | 165.657 | 75.116 | 90.541 |
| CORDOBA | 93.431 | 44.745 | 48.686 | 12.206 | 6.157 | 6.049 | 81.225 | 38.588 | 42.637 |
| GRANADA | 101.926 | 51.081 | 50.845 | 11.672 | 6.072 | 5.600 | 90.254 | 45.009 | 45.245 |
| HUELVA | 60.026 | 28.985 | 31.041 | 6.706 | 3.457 | 3.249 | 53.320 | 25.528 | 27.792 |
| JAEN | 65.336 | 30.457 | 34.879 | 9.226 | 4.543 | 4.683 | 56.110 | 25.914 | 30.196 |
| MALAGA | 189.769 | 89.818 | 99.951 | 18.576 | 9.483 | 9.093 | 171.193 | 80.335 | 90.858 |
| SEVILLA | 245.775 | 115.917 | 129.858 | 27.647 | 14.276 | 13.371 | 218.128 | 101.641 | 116.487 |
| ANDALUCIA | 1.022.986 | 485.224 | 537.762 | 115.083 | 58.606 | 56.477 | 907.903 | 426.618 | 481.285 |
| HUESCA | 13.053 | 6.519 | 6.534 | 1.218 | 673 | 545 | 11.835 | 5.846 | 5.989 |
| TERUEL | 9.424 | 4.688 | 4.736 | 1.057 | 549 | 508 | 8.367 | 4.139 | 4.228 |
| ZARAGOZA | 76.359 | 35.882 | 40.477 | 7.086 | 3.749 | 3.337 | 69.273 | 32.133 | 37.140 |
| ARAGON | 98.836 | 47.089 | 51.747 | 9.361 | 4.971 | 4.390 | 89.475 | 42.118 | 47.357 |
| PRINCIPADO DE ASTURIAS | 95.348 | 46.215 | 49.133 | 7.380 | 4.011 | 3.369 | 87.968 | 42.204 | 45.764 |
| ILLES BALEARIS | 62.578 | 31.608 | 30.970 | 5.670 | 2.932 | 2.738 | 56.908 | 28.676 | 28.232 |
| PALMAS LAS | 143.404 | 67.703 | 75.701 | 10.051 | 5.073 | 4.978 | 133.353 | 62.630 | 70.723 |
| STA. CRUZ DE TENERIFE | 126.655 | 62.321 | 64.334 | 7.976 | 4.069 | 3.907 | 118.679 | 58.252 | 60.427 |
| CANARIAS | 270.059 | 130.024 | 140.035 | 18.027 | 9.142 | 8.885 | 252.032 | 120.882 | 131.150 |
| CANTABRIA | 49.136 | 25.132 | 24.004 | 3.906 | 2.179 | 1.727 | 45.230 | 22.953 | 22.277 |
| ALBACETE | 46.751 | 20.151 | 26.600 | 4.925 | 2.617 | 2.308 | 41.826 | 17.534 | 24.292 |
| CIUDAD REAL | 65.891 | 29.963 | 35.928 | 8.684 | 4.564 | 4.120 | 57.207 | 25.399 | 31.808 |
| CUENCA | 18.618 | 8.654 | 9.964 | 1.909 | 1.014 | 895 | 16.709 | 7.640 | 9.069 |
| GUADALAJARA | 21.778 | 9.910 | 11.868 | 1.720 | 904 | 816 | 20.058 | 9.006 | 11.052 |
| TOLEDO | 85.857 | 39.661 | 46.196 | 8.710 | 4.697 | 4.013 | 77.147 | 34.964 | 42.183 |
| CASTILLA-LA MANCHA | 238.895 | 108.339 | 130.556 | 25.948 | 13.796 | 12.152 | 212.947 | 94.543 | 118.404 |
| AVILA | 16.807 | 8.221 | 8.586 | 1.937 | 1.061 | 876 | 14.870 | 7.160 | 7.710 |
| BURGOS | 29.052 | 13.737 | 15.315 | 2.515 | 1.383 | 1.132 | 26.537 | 12.354 | 14.183 |
| LEON | 43.385 | 21.203 | 22.182 | 3.939 | 2.217 | 1.722 | 39.446 | 18.986 | 20.460 |
| PALENCIA | 14.329 | 6.801 | 7.528 | 1.637 | 935 | 702 | 12.692 | 5.866 | 6.826 |
| SALAMANCA | 32.914 | 14.772 | 18.142 | 3.329 | 1.723 | 1.606 | 29.585 | 13.049 | 16.536 |
| SEGOVIA | 11.384 | 5.665 | 5.719 | 1.159 | 653 | 506 | 10.225 | 5.012 | 5.213 |
| SORIA | 5.776 | 2.818 | 2.958 | 672 | 378 | 294 | 5.104 | 2.440 | 2.664 |
| VALLADOLID | 47.933 | 22.244 | 25.689 | 4.364 | 2.374 | 1.990 | 43.569 | 19.870 | 23.699 |
| ZAMORA | 17.039 | 8.335 | 8.704 | 1.615 | 901 | 714 | 15.424 | 7.434 | 7.990 |
| CASTILLA Y LEON | 218.619 | 103.796 | 114.823 | 21.167 | 11.625 | 9.542 | 197.452 | 92.171 | 105.281 |
| BARCELONA | 429.433 | 208.543 | 220.890 | 25.105 | 13.597 | 11.508 | 404.328 | 194.946 | 209.382 |
| GIRONA | 49.361 | 25.325 | 24.036 | 3.034 | 1.712 | 1.322 | 46.327 | 23.613 | 22.714 |
| LLEIDA | 26.265 | 13.501 | 12.764 | 1.656 | 867 | 789 | 24.609 | 12.634 | 11.975 |
| TARRAGONA | 65.155 | 33.328 | 31.827 | 4.609 | 2.469 | 2.140 | 60.546 | 30.859 | 29.687 |
| CATALUÑA | 570.214 | 280.697 | 289.517 | 34.404 | 18.645 | 15.759 | 535.810 | 262.052 | 273.758 |
| ALICANTE/ALACANT | 199.048 | 91.797 | 107.251 | 14.341 | 7.606 | 6.735 | 184.707 | 84.191 | 100.516 |
| CASTELLON/CASTELLO | 59.573 | 29.259 | 30.314 | 5.178 | 2.847 | 2.331 | 54.395 | 26.412 | 27.983 |
| VALENCIA | 268.619 | 126.848 | 141.771 | 21.732 | 11.826 | 9.906 | 246.887 | 115.022 | 131.865 |
| COM. VALENCIANA | 527.240 | 247.904 | 279.336 | 41.251 | 22.279 | 18.972 | 485.989 | 225.625 | 260.364 |
| BADAJOZ | 87.661 | 37.008 | 50.653 | 10.909 | 5.749 | 5.160 | 76.752 | 31.259 | 45.493 |
| CACERES | 46.989 | 21.840 | 25.149 | 5.504 | 2.902 | 2.602 | 41.485 | 18.938 | 22.547 |
| EXTREMADURA | 134.650 | 58.848 | 75.802 | 16.413 | 8.651 | 7.762 | 118.237 | 50.197 | 68.040 |
| CORUÑA A | 98.644 | 47.664 | 50.980 | 5.408 | 2.940 | 2.468 | 93.236 | 44.724 | 48.512 |
| LUGO | 24.829 | 12.487 | 12.342 | 1.478 | 795 | 683 | 23.351 | 11.692 | 11.659 |
| OURENSE | 27.539 | 13.095 | 14.444 | 1.733 | 956 | 777 | 25.806 | 12.139 | 13.667 |
| PONTEVEDRA | 101.298 | 47.765 | 53.533 | 6.169 | 3.463 | 2.706 | 95.129 | 44.302 | 50.827 |
| GALICIA | 252.310 | 121.011 | 131.299 | 14.788 | 8.154 | 6.634 | 237.522 | 112.857 | 124.665 |
| COM. DE MADRID | 505.428 | 241.267 | 264.161 | 37.070 | 20.113 | 16.957 | 468.358 | 221.154 | 247.204 |
| REGION DE MURCIA | 137.412 | 64.096 | 73.316 | 12.802 | 6.608 | 6.194 | 124.610 | 57.488 | 67.122 |
| COM. FORAL DE NAVARRA | 47.107 | 22.045 | 25.062 | 4.488 | 2.435 | 2.053 | 42.619 | 19.610 | 23.009 |
| ARABA/ALAVA | 27.216 | 12.929 | 14.287 | 1.843 | 929 | 914 | 25.373 | 12.000 | 13.373 |
| BIZKAIA | 94.504 | 46.289 | 48.215 | 5.832 | 3.105 | 2.727 | 88.672 | 43.184 | 45.488 |
| GIPUZKOA | 46.044 | 21.437 | 24.607 | 2.986 | 1.617 | 1.369 | 43.058 | 19.820 | 23.238 |
| PAIS VASCO | 167.764 | 80.655 | 87.109 | 10.661 | 5.651 | 5.010 | 157.103 | 75.004 | 82.099 |
| LA RIOJA | 24.738 | 11.773 | 12.965 | 1.862 | 995 | 867 | 22.876 | 10.778 | 12.098 |
| CEUTA | 12.962 | 5.538 | 7.424 | 2.268 | 1.113 | 1.155 | 10.694 | 4.425 | 6.269 |
| MELILLA | 13.419 | 5.784 | 7.635 | 2.460 | 1.235 | 1.225 | 10.959 | 4.549 | 6.410 |
| TOTAL | 4.449.701 | 2.117.045 | 2.332.656 | 385.009 | 203.141 | 181.868 | 4.064.692 | 1.913.904 | 2.150.788 |

PARO REGISTRADO SEGÚN SECTOR DE ACTIVIDAD ECONÓMICA POR CC.AA. Y PROVINCIAS

| PROVINCIA | | | | | | |
|-------------------------------|------------------|----------------|----------------|----------------|------------------|---------------------|
| AUTONOMÍA | TOTAL | AGRICULTURA | INDUSTRIA | CONSTRUCCIÓN | SERVICIOS | SIN EMPLEO ANTERIOR |
| ALMERIA | 80.268 | 10.938 | 4.456 | 10.882 | 45.887 | 8.105 |
| CADIZ | 186.455 | 7.096 | 13.964 | 26.200 | 107.680 | 31.515 |
| CORDOBA | 93.431 | 11.425 | 9.732 | 10.696 | 49.946 | 11.632 |
| GRANADA | 101.926 | 9.643 | 6.563 | 15.402 | 58.539 | 11.779 |
| HUELVA | 60.026 | 12.747 | 3.336 | 7.348 | 30.383 | 6.212 |
| JAEN | 65.336 | 15.177 | 5.133 | 5.186 | 31.864 | 7.976 |
| MALAGA | 189.769 | 6.005 | 11.055 | 29.133 | 119.526 | 24.050 |
| SEVILLA | 245.775 | 15.492 | 19.189 | 32.372 | 149.381 | 29.341 |
| ANDALUCIA | 1.022.986 | 88.523 | 73.428 | 137.219 | 593.206 | 130.610 |
| HUESCA | 13.053 | 1.079 | 1.487 | 1.738 | 7.723 | 1.026 |
| TERUEL | 9.424 | 591 | 1.453 | 1.373 | 5.374 | 633 |
| ZARAGOZA | 76.359 | 3.366 | 10.048 | 8.597 | 47.585 | 6.763 |
| ARAGON | 98.836 | 5.036 | 12.988 | 11.708 | 60.682 | 8.422 |
| PRINCIPADO DE ASTURIAS | 95.348 | 1.640 | 9.661 | 13.030 | 62.755 | 8.262 |
| ILLES BALEARS | 62.578 | 1.357 | 3.407 | 11.212 | 43.146 | 3.456 |
| PALMAS LAS | 143.404 | 3.123 | 6.509 | 18.806 | 105.558 | 9.408 |
| STA. CRUZ DE TENERIFE | 126.655 | 2.990 | 5.679 | 19.909 | 90.462 | 7.615 |
| CANARIAS | 270.059 | 6.113 | 12.188 | 38.715 | 196.020 | 17.023 |
| CANTABRIA | 49.136 | 669 | 4.731 | 7.461 | 32.068 | 4.207 |
| ALBACETE | 46.751 | 5.031 | 5.593 | 5.116 | 26.793 | 4.218 |
| CIUDAD REAL | 65.891 | 9.232 | 5.887 | 7.964 | 36.900 | 5.908 |
| CUENCA | 18.618 | 2.500 | 1.591 | 2.168 | 10.963 | 1.396 |
| GUADALAJARA | 21.778 | 573 | 1.983 | 2.543 | 15.359 | 1.320 |
| TOLEDO | 85.857 | 7.151 | 10.919 | 11.091 | 50.376 | 6.320 |
| CASTILLA-LA MANCHA | 238.895 | 24.487 | 25.973 | 28.882 | 140.391 | 19.162 |
| AVILA | 16.807 | 1.140 | 1.166 | 3.109 | 9.299 | 2.093 |
| BURGOS | 29.052 | 1.596 | 4.383 | 3.772 | 16.938 | 2.363 |
| LEON | 43.385 | 1.910 | 5.321 | 5.637 | 25.950 | 4.567 |
| PALENCIA | 14.329 | 922 | 1.520 | 1.679 | 8.643 | 1.565 |
| SALAMANCA | 32.914 | 1.040 | 2.588 | 4.191 | 21.254 | 3.841 |
| SEGOVIA | 11.384 | 1.103 | 990 | 1.489 | 6.776 | 1.026 |
| SORIA | 5.776 | 336 | 956 | 629 | 3.332 | 523 |
| VALLADOLID | 47.933 | 3.725 | 4.578 | 5.362 | 29.087 | 5.181 |
| ZAMORA | 17.039 | 1.337 | 1.533 | 2.594 | 9.733 | 1.842 |
| CASTILLA Y LEON | 218.619 | 13.109 | 23.035 | 28.462 | 131.012 | 23.001 |
| BARCELONA | 429.433 | 4.630 | 64.312 | 53.975 | 282.264 | 24.252 |
| GIRONA | 49.361 | 1.804 | 6.307 | 7.980 | 30.039 | 3.231 |
| LLEIDA | 26.265 | 2.866 | 3.059 | 3.624 | 15.236 | 1.480 |
| TARRAGONA | 65.155 | 3.577 | 7.920 | 10.404 | 39.351 | 3.903 |
| CATALUÑA | 570.214 | 12.877 | 81.598 | 75.983 | 366.890 | 32.866 |
| ALICANTE/ALACANT | 199.048 | 7.738 | 33.662 | 26.350 | 116.625 | 14.673 |
| CASTELLON/CASTELLO | 59.573 | 3.210 | 8.644 | 7.878 | 35.520 | 4.321 |
| VALENCIA | 268.619 | 11.523 | 36.692 | 29.632 | 174.999 | 15.773 |
| COM. VALENCIANA | 527.240 | 22.471 | 78.998 | 63.860 | 327.144 | 34.767 |
| BADAJOS | 87.661 | 7.986 | 5.489 | 8.321 | 57.239 | 8.626 |
| CACERES | 46.989 | 3.453 | 3.546 | 7.629 | 28.558 | 3.803 |
| EXTREMADURA | 134.650 | 11.439 | 9.035 | 15.950 | 85.797 | 12.429 |
| CORUÑA A | 98.644 | 2.619 | 13.165 | 14.842 | 60.125 | 7.893 |
| LUGO | 24.829 | 1.074 | 2.389 | 3.677 | 15.623 | 2.066 |
| OURENSE | 27.539 | 1.257 | 3.902 | 3.722 | 16.285 | 2.373 |
| PONTEVEDRA | 101.298 | 3.823 | 15.315 | 12.798 | 60.861 | 8.501 |
| GALICIA | 252.310 | 8.773 | 34.771 | 35.039 | 152.894 | 20.833 |
| COM. DE MADRID | 505.428 | 4.507 | 40.107 | 61.243 | 374.614 | 24.957 |
| REGION DE MURCIA | 137.412 | 11.154 | 16.619 | 18.097 | 79.726 | 11.816 |
| COM. FORAL DE NAVARRA | 47.107 | 2.382 | 7.778 | 4.765 | 28.679 | 3.503 |
| ARABA/ALAVA | 27.216 | 877 | 3.907 | 2.768 | 17.019 | 2.645 |
| BIZKAIA | 94.504 | 1.542 | 12.310 | 11.336 | 60.092 | 9.224 |
| GIPUZKOA | 46.044 | 721 | 7.948 | 4.056 | 29.369 | 3.950 |
| PAIS VASCO | 167.764 | 3.140 | 24.165 | 18.160 | 106.480 | 15.819 |
| LA RIOJA | 24.738 | 2.566 | 4.747 | 2.664 | 13.148 | 1.613 |
| CEUTA | 12.962 | 69 | 510 | 941 | 8.934 | 2.508 |
| MELILLA | 13.419 | 153 | 222 | 1.240 | 9.157 | 2.647 |
| TOTAL | 4.449.701 | 220.465 | 463.961 | 574.631 | 2.812.743 | 377.901 |

PARO REGISTRADO. VARIACIÓN MENSUAL SEGÚN SECTOR DE ACTIVIDAD ECONÓMICA POR CC.AA Y PROVINCIAS

| PROVINCIA | | | | | | |
|------------------------|-----------------|--------------|----------------|----------------|----------------|---------------------|
| AUTONOMÍA | TOTAL | AGRICULTURA | INDUSTRIA | CONSTRUCCIÓN | SERVICIOS | SIN EMPLEO ANTERIOR |
| ALMERIA | 500 | 900 | -106 | -395 | 454 | -353 |
| CADIZ | -6.287 | 126 | -531 | -756 | -3.925 | -1.201 |
| CORDOBA | -925 | -172 | -118 | -82 | 85 | -638 |
| GRANADA | -1.144 | 484 | -68 | -308 | -899 | -353 |
| HUELVA | 1.080 | 2.926 | -198 | -264 | -1.016 | -368 |
| JAEN | -1.632 | -1.118 | -71 | 36 | -157 | -322 |
| MALAGA | -6.612 | -103 | -393 | -800 | -4.311 | -1.005 |
| SEVILLA | 308 | 1.215 | -552 | -411 | 819 | -763 |
| ANDALUCIA | -14.712 | 4.258 | -2.037 | -2.980 | -8.950 | -5.003 |
| HUESCA | -441 | -4 | 52 | -60 | -459 | 30 |
| TERUEL | -233 | 1 | -19 | -32 | -187 | 4 |
| ZARAGOZA | -2.432 | -47 | -405 | -365 | -1.573 | -42 |
| ARAGON | -3.106 | -50 | -372 | -457 | -2.219 | -8 |
| PRINCIPADO DE ASTURIAS | -3.255 | -73 | -454 | -448 | -2.173 | -107 |
| ILLES BALEARS | -5.259 | -95 | -129 | 204 | -5.020 | -219 |
| PALMAS LAS | -2.530 | -38 | -207 | -352 | -1.694 | -239 |
| STA. CRUZ DE TENERIFE | -1.823 | -167 | -110 | -373 | -1.048 | -125 |
| CANARIAS | -4.353 | -205 | -317 | -725 | -2.742 | -364 |
| CANTABRIA | -2.433 | -26 | -164 | -285 | -1.877 | -81 |
| ALBACETE | -1.476 | -19 | -262 | -215 | -947 | -33 |
| CIUDAD REAL | -1.450 | -353 | -231 | -215 | -628 | -23 |
| CUENCA | -631 | -114 | -82 | -107 | -296 | -32 |
| GUADALAJARA | -809 | 37 | -92 | -139 | -618 | 3 |
| TOLEDO | -3.064 | -282 | -562 | -552 | -1.661 | -7 |
| CASTILLA-LA MANCHA | -7.430 | -731 | -1.229 | -1.228 | -4.150 | -92 |
| AVILA | -824 | -128 | -17 | -246 | -438 | 5 |
| BURGOS | -1.543 | 67 | -341 | -218 | -974 | -77 |
| LEON | -1.701 | -41 | -218 | -412 | -881 | -149 |
| PALENCIA | -456 | -1 | -46 | -109 | -302 | 2 |
| SALAMANCA | -1.329 | -42 | -106 | -232 | -869 | -80 |
| SEGOVIA | -488 | -68 | -35 | -72 | -323 | 10 |
| SORIA | -417 | -50 | -63 | -38 | -298 | 32 |
| VALLADOLID | -1.014 | 49 | -183 | -291 | -714 | 125 |
| ZAMORA | -993 | -87 | -67 | -227 | -526 | -86 |
| CASTILLA Y LEON | -8.765 | -301 | -1.076 | -1.845 | -5.325 | -218 |
| BARCELONA | -13.571 | -34 | -2.080 | -1.787 | -9.440 | -230 |
| GIRONA | -3.249 | -115 | -167 | -236 | -2.689 | -42 |
| LLEIDA | -2.172 | -224 | -203 | -285 | -1.439 | -21 |
| TARRAGONA | -3.098 | 78 | -289 | -310 | -2.575 | -2 |
| CATALUÑA | -22.090 | -295 | -2.739 | -2.618 | -16.143 | -295 |
| ALICANTE/ALACANT | -5.594 | 106 | -862 | -630 | -3.860 | -348 |
| CASTELLON/CASTELLO | -2.000 | 46 | -245 | -150 | -1.562 | -89 |
| VALENCIA | -2.624 | 1.310 | -815 | -931 | -2.225 | 37 |
| COM. VALENCIANA | -10.218 | 1.462 | -1.922 | -1.711 | -7.647 | -400 |
| BADAJOS | -1.996 | -271 | -212 | -399 | -1.218 | 104 |
| CACERES | -1.497 | -27 | -165 | -427 | -919 | 41 |
| EXTREMADURA | -3.493 | -298 | -377 | -826 | -2.137 | 145 |
| CORUÑA A | -4.498 | 12 | -557 | -782 | -2.909 | -262 |
| LUGO | -1.465 | -32 | -136 | -200 | -935 | -162 |
| OURENSE | -1.195 | -12 | -232 | -192 | -683 | -76 |
| PONTEVEDRA | -3.976 | -189 | -665 | -566 | -2.357 | -199 |
| GALICIA | -11.134 | -221 | -1.590 | -1.740 | -6.884 | -699 |
| COM. DE MADRID | -15.435 | -166 | -1.255 | -2.826 | -10.491 | -697 |
| REGION DE MURCIA | -1.510 | 1.079 | -225 | -519 | -1.542 | -303 |
| COM. FORAL DE NAVARRA | -2.049 | 103 | -328 | -211 | -1.609 | -4 |
| ARABA/ALAVA | -866 | 17 | -152 | -94 | -615 | -22 |
| BIZKAIA | -4.111 | -29 | -600 | -576 | -2.515 | -391 |
| GIPUZKOA | -2.126 | 1 | -358 | -144 | -1.553 | -72 |
| PAIS VASCO | -7.103 | -11 | -1.110 | -814 | -4.683 | -485 |
| LA RIOJA | -674 | 224 | -189 | -113 | -510 | -86 |
| CEUTA | -279 | -8 | -5 | -3 | -203 | -60 |
| MELILLA | 614 | 12 | 8 | 4 | 700 | -110 |
| TOTAL | -122.684 | 4.658 | -15.510 | -19.141 | -83.605 | -9.086 |

PARO REGISTRADO (COLECTIVO SIN EMPLEO ANTERIOR) SEGÚN TRAMOS DE EDAD. AMBOS SEXOS

PROVINCIA

| AUTONOMÍA | TOTAL | <20 AÑOS | 20-24 AÑOS | 25-29 AÑOS | 30-44 AÑOS | >44 AÑOS |
|-------------------------------|----------------|---------------|---------------|---------------|---------------|----------------|
| ALMERIA | 8.105 | 1.131 | 2.299 | 868 | 1.377 | 2.430 |
| CADIZ | 31.515 | 3.936 | 7.809 | 2.155 | 4.558 | 13.057 |
| CORDOBA | 11.632 | 2.045 | 3.752 | 1.128 | 1.386 | 3.321 |
| GRANADA | 11.779 | 2.038 | 3.852 | 1.388 | 1.684 | 2.817 |
| HUELVA | 6.212 | 1.090 | 1.769 | 533 | 820 | 2.000 |
| JAEN | 7.976 | 1.197 | 2.585 | 792 | 927 | 2.475 |
| MALAGA | 24.050 | 3.667 | 5.940 | 1.831 | 3.846 | 8.766 |
| SEVILLA | 29.341 | 4.501 | 9.309 | 2.283 | 3.665 | 9.583 |
| ANDALUCIA | 130.610 | 19.605 | 37.315 | 10.978 | 18.263 | 44.449 |
| HUESCA | 1.026 | 227 | 264 | 101 | 248 | 186 |
| TERUEL | 633 | 130 | 178 | 78 | 134 | 113 |
| ZARAGOZA | 6.763 | 1.277 | 1.713 | 670 | 1.398 | 1.705 |
| ARAGON | 8.422 | 1.634 | 2.155 | 849 | 1.780 | 2.004 |
| PRINCIPADO DE ASTURIAS | 8.262 | 1.107 | 2.157 | 971 | 1.753 | 2.274 |
| ILLES BALEARS | 3.456 | 884 | 906 | 233 | 593 | 840 |
| PALMAS LAS | 9.408 | 1.134 | 3.052 | 820 | 855 | 3.547 |
| STA. CRUZ DE TENERIFE | 7.615 | 885 | 2.476 | 778 | 832 | 2.644 |
| CANARIAS | 17.023 | 2.019 | 5.528 | 1.598 | 1.687 | 6.191 |
| CANTABRIA | 4.207 | 589 | 1.116 | 407 | 819 | 1.276 |
| ALBACETE | 4.218 | 771 | 1.104 | 331 | 511 | 1.501 |
| CIUDAD REAL | 5.908 | 1.259 | 1.736 | 487 | 699 | 1.727 |
| CUENCA | 1.396 | 268 | 398 | 124 | 189 | 417 |
| GUADALAJARA | 1.320 | 282 | 371 | 102 | 247 | 318 |
| TOLEDO | 6.320 | 1.347 | 1.825 | 448 | 900 | 1.800 |
| CASTILLA-LA MANCHA | 19.162 | 3.927 | 5.434 | 1.492 | 2.546 | 5.763 |
| AVILA | 2.093 | 383 | 545 | 190 | 381 | 594 |
| BURGOS | 2.363 | 461 | 694 | 283 | 386 | 539 |
| LEON | 4.567 | 698 | 1.282 | 486 | 790 | 1.311 |
| PALENCIA | 1.565 | 353 | 444 | 115 | 224 | 429 |
| SALAMANCA | 3.841 | 588 | 971 | 367 | 586 | 1.329 |
| SEGOVIA | 1.026 | 239 | 281 | 108 | 186 | 212 |
| SORIA | 523 | 132 | 166 | 50 | 86 | 89 |
| VALLADOLID | 5.181 | 878 | 1.229 | 491 | 895 | 1.688 |
| ZAMORA | 1.842 | 255 | 498 | 188 | 296 | 605 |
| CASTILLA Y LEON | 23.001 | 3.987 | 6.110 | 2.278 | 3.830 | 6.796 |
| BARCELONA | 24.252 | 4.855 | 5.307 | 1.956 | 5.286 | 6.848 |
| GIRONA | 3.231 | 600 | 576 | 257 | 847 | 951 |
| LLEIDA | 1.480 | 267 | 290 | 168 | 405 | 350 |
| TARRAGONA | 3.903 | 858 | 777 | 311 | 887 | 1.070 |
| CATALUÑA | 32.866 | 6.580 | 6.950 | 2.692 | 7.425 | 9.219 |
| ALICANTE/ALACANT | 14.673 | 1.875 | 3.223 | 1.194 | 2.640 | 5.741 |
| CASTELLON/CASTELLO | 4.321 | 906 | 1.084 | 398 | 1.008 | 925 |
| VALENCIA | 15.773 | 3.230 | 4.068 | 1.234 | 2.641 | 4.600 |
| COM. VALENCIANA | 34.767 | 6.011 | 8.375 | 2.826 | 6.289 | 11.266 |
| BADAJOS | 8.626 | 2.082 | 2.054 | 644 | 873 | 2.973 |
| CACERES | 3.803 | 1.068 | 1.081 | 339 | 385 | 930 |
| EXTREMADURA | 12.429 | 3.150 | 3.135 | 983 | 1.258 | 3.903 |
| CORUÑA A | 7.893 | 820 | 1.512 | 891 | 1.691 | 2.979 |
| LUGO | 2.066 | 234 | 394 | 270 | 431 | 737 |
| OURENSE | 2.373 | 255 | 423 | 247 | 479 | 969 |
| PONTEVEDRA | 8.501 | 888 | 1.558 | 782 | 1.728 | 3.545 |
| GALICIA | 20.833 | 2.197 | 3.887 | 2.190 | 4.329 | 8.230 |
| COM. DE MADRID | 24.957 | 4.417 | 6.029 | 2.042 | 4.837 | 7.632 |
| REGION DE MURCIA | 11.816 | 1.883 | 2.688 | 853 | 2.015 | 4.377 |
| COM. FORAL DE NAVARRA | 3.503 | 764 | 876 | 359 | 766 | 738 |
| ARABA/ALAVA | 2.645 | 348 | 531 | 395 | 822 | 549 |
| BIZKAIA | 9.224 | 1.006 | 1.919 | 1.154 | 2.470 | 2.675 |
| GIPUZKOA | 3.950 | 570 | 894 | 506 | 1.003 | 977 |
| PAIS VASCO | 15.819 | 1.924 | 3.344 | 2.055 | 4.295 | 4.201 |
| LA RIOJA | 1.613 | 244 | 403 | 179 | 436 | 351 |
| CEUTA | 2.508 | 612 | 673 | 235 | 559 | 429 |
| MELILLA | 2.647 | 711 | 652 | 163 | 547 | 574 |
| TOTAL | 377.901 | 62.245 | 97.733 | 33.383 | 64.027 | 120.513 |

PARO REGISTRADO (COLECTIVO SIN EMPLEO ANTERIOR) SEGÚN TRAMOS DE EDAD. HOMBRES

PROVINCIA

| AUTONOMÍA | TOTAL | <20 AÑOS | 20-24 AÑOS | 25-29 AÑOS | 30-44 AÑOS | >44 AÑOS |
|------------------------|----------------|---------------|---------------|---------------|---------------|---------------|
| ALMERIA | 2.852 | 623 | 1.093 | 302 | 340 | 494 |
| CADIZ | 8.522 | 2.143 | 3.854 | 789 | 678 | 1.058 |
| CORDOBA | 3.915 | 1.092 | 1.655 | 437 | 351 | 380 |
| GRANADA | 4.466 | 1.152 | 1.849 | 501 | 442 | 522 |
| HUELVA | 2.149 | 629 | 875 | 200 | 161 | 284 |
| JAEN | 2.185 | 578 | 1.014 | 243 | 177 | 173 |
| MALAGA | 7.930 | 1.926 | 2.935 | 668 | 967 | 1.434 |
| SEVILLA | 9.847 | 2.488 | 4.424 | 870 | 863 | 1.202 |
| ANDALUCIA | 41.866 | 10.631 | 17.699 | 4.010 | 3.979 | 5.547 |
| HUESCA | 360 | 132 | 132 | 26 | 27 | 43 |
| TERUEL | 208 | 71 | 79 | 29 | 15 | 14 |
| ZARAGOZA | 2.287 | 694 | 855 | 177 | 232 | 329 |
| ARAGON | 2.855 | 897 | 1.066 | 232 | 274 | 386 |
| PRINCIPADO DE ASTURIAS | 3.044 | 651 | 1.100 | 365 | 481 | 447 |
| ILLES BALEARS | 1.327 | 472 | 430 | 70 | 131 | 224 |
| PALMAS LAS | 3.257 | 611 | 1.548 | 326 | 250 | 522 |
| STA. CRUZ DE TENERIFE | 2.779 | 505 | 1.289 | 307 | 218 | 460 |
| CANARIAS | 6.036 | 1.116 | 2.837 | 633 | 468 | 982 |
| CANTABRIA | 1.620 | 366 | 613 | 175 | 221 | 245 |
| ALBACETE | 1.278 | 425 | 493 | 116 | 87 | 157 |
| CIUDAD REAL | 1.713 | 650 | 665 | 152 | 103 | 143 |
| CUENCA | 461 | 143 | 172 | 40 | 32 | 74 |
| GUADALAJARA | 455 | 158 | 179 | 30 | 37 | 51 |
| TOLEDO | 1.985 | 707 | 808 | 114 | 118 | 238 |
| CASTILLA-LA MANCHA | 5.892 | 2.083 | 2.317 | 452 | 377 | 663 |
| AVILA | 670 | 237 | 265 | 56 | 46 | 66 |
| BURGOS | 886 | 286 | 345 | 81 | 94 | 80 |
| LEON | 1.559 | 396 | 653 | 150 | 179 | 181 |
| PALENCIA | 562 | 201 | 231 | 41 | 38 | 51 |
| SALAMANCA | 1.221 | 305 | 442 | 133 | 136 | 205 |
| SEGOVIA | 350 | 146 | 128 | 26 | 22 | 28 |
| SORIA | 210 | 79 | 89 | 10 | 13 | 19 |
| VALLADOLID | 1.687 | 466 | 604 | 163 | 215 | 239 |
| ZAMORA | 547 | 148 | 223 | 55 | 51 | 70 |
| CASTILLA Y LEON | 7.692 | 2.264 | 2.980 | 715 | 794 | 939 |
| BARCELONA | 8.015 | 2.743 | 2.854 | 511 | 947 | 960 |
| GIRONA | 978 | 363 | 315 | 52 | 133 | 115 |
| LLEIDA | 420 | 159 | 128 | 39 | 43 | 51 |
| TARRAGONA | 1.139 | 458 | 391 | 53 | 123 | 114 |
| CATALUÑA | 10.552 | 3.723 | 3.688 | 655 | 1.246 | 1.240 |
| ALICANTE/ALACANT | 4.335 | 1.071 | 1.615 | 385 | 443 | 821 |
| CASTELLON/CASTELLO | 1.320 | 506 | 498 | 83 | 93 | 140 |
| VALENCIA | 5.284 | 1.830 | 2.025 | 351 | 491 | 587 |
| COM. VALENCIANA | 10.939 | 3.407 | 4.138 | 819 | 1.027 | 1.548 |
| BADAJOS | 2.717 | 1.174 | 914 | 227 | 169 | 233 |
| CACERES | 1.429 | 602 | 483 | 128 | 92 | 124 |
| EXTREMADURA | 4.146 | 1.776 | 1.397 | 355 | 261 | 357 |
| CORUÑA A | 2.631 | 463 | 770 | 355 | 468 | 575 |
| LUGO | 719 | 147 | 196 | 90 | 115 | 171 |
| OURENSE | 755 | 142 | 195 | 92 | 138 | 188 |
| PONTEVEDRA | 2.647 | 536 | 780 | 291 | 450 | 590 |
| GALICIA | 6.752 | 1.288 | 1.941 | 828 | 1.171 | 1.524 |
| COM. DE MADRID | 9.362 | 2.580 | 3.202 | 750 | 1.225 | 1.605 |
| REGION DE MURCIA | 3.468 | 1.053 | 1.261 | 220 | 280 | 654 |
| COM. FORAL DE NAVARRA | 1.209 | 442 | 398 | 83 | 147 | 139 |
| ARABA/ALAVA | 780 | 188 | 224 | 93 | 146 | 129 |
| BIZKAIA | 3.266 | 523 | 1.004 | 427 | 705 | 607 |
| GIPUZKOA | 1.416 | 314 | 444 | 178 | 264 | 216 |
| PAIS VASCO | 5.462 | 1.025 | 1.672 | 698 | 1.115 | 952 |
| LA RIOJA | 442 | 132 | 181 | 41 | 50 | 38 |
| CEUTA | 958 | 314 | 312 | 76 | 155 | 101 |
| MELILLA | 882 | 375 | 319 | 42 | 71 | 75 |
| TOTAL | 124.504 | 34.595 | 47.551 | 11.219 | 13.473 | 17.666 |

PARO REGISTRADO (COLECTIVO SIN EMPLEO ANTERIOR) SEGÚN TRAMOS DE EDAD. MUJERES

PROVINCIA

| AUTONOMÍA | TOTAL | <20 AÑOS | 20-24 AÑOS | 25-29 AÑOS | 30-44 AÑOS | >44 AÑOS |
|------------------------|----------------|---------------|---------------|---------------|---------------|----------------|
| ALMERIA | 5.253 | 508 | 1.206 | 566 | 1.037 | 1.936 |
| CADIZ | 22.993 | 1.793 | 3.955 | 1.366 | 3.880 | 11.999 |
| CORDOBA | 7.717 | 953 | 2.097 | 691 | 1.035 | 2.941 |
| GRANADA | 7.313 | 886 | 2.003 | 887 | 1.242 | 2.295 |
| HUELVA | 4.063 | 461 | 894 | 333 | 659 | 1.716 |
| JAEN | 5.791 | 619 | 1.571 | 549 | 750 | 2.302 |
| MALAGA | 16.120 | 1.741 | 3.005 | 1.163 | 2.879 | 7.332 |
| SEVILLA | 19.494 | 2.013 | 4.885 | 1.413 | 2.802 | 8.381 |
| ANDALUCIA | 88.744 | 8.974 | 19.616 | 6.968 | 14.284 | 38.902 |
| HUESCA | 666 | 95 | 132 | 75 | 221 | 143 |
| TERUEL | 425 | 59 | 99 | 49 | 119 | 99 |
| ZARAGOZA | 4.476 | 583 | 858 | 493 | 1.166 | 1.376 |
| ARAGON | 5.567 | 737 | 1.089 | 617 | 1.506 | 1.618 |
| PRINCIPADO DE ASTURIAS | 5.218 | 456 | 1.057 | 606 | 1.272 | 1.827 |
| ILLES BALEARS | 2.129 | 412 | 476 | 163 | 462 | 616 |
| PALMAS LAS | 6.151 | 523 | 1.504 | 494 | 605 | 3.025 |
| STA. CRUZ DE TENERIFE | 4.836 | 380 | 1.187 | 471 | 614 | 2.184 |
| CANARIAS | 10.987 | 903 | 2.691 | 965 | 1.219 | 5.209 |
| CANTABRIA | 2.587 | 223 | 503 | 232 | 598 | 1.031 |
| ALBACETE | 2.940 | 346 | 611 | 215 | 424 | 1.344 |
| CIUDAD REAL | 4.195 | 609 | 1.071 | 335 | 596 | 1.584 |
| CUENCA | 935 | 125 | 226 | 84 | 157 | 343 |
| GUADALAJARA | 865 | 124 | 192 | 72 | 210 | 267 |
| TOLEDO | 4.335 | 640 | 1.017 | 334 | 782 | 1.562 |
| CASTILLA-LA MANCHA | 13.270 | 1.844 | 3.117 | 1.040 | 2.169 | 5.100 |
| AVILA | 1.423 | 146 | 280 | 134 | 335 | 528 |
| BURGOS | 1.477 | 175 | 349 | 202 | 292 | 459 |
| LEON | 3.008 | 302 | 629 | 336 | 611 | 1.130 |
| PALENCIA | 1.003 | 152 | 213 | 74 | 186 | 378 |
| SALAMANCA | 2.620 | 283 | 529 | 234 | 450 | 1.124 |
| SEGOVIA | 676 | 93 | 153 | 82 | 164 | 184 |
| SORIA | 313 | 53 | 77 | 40 | 73 | 70 |
| VALLADOLID | 3.494 | 412 | 625 | 328 | 680 | 1.449 |
| ZAMORA | 1.295 | 107 | 275 | 133 | 245 | 535 |
| CASTILLA Y LEON | 15.309 | 1.723 | 3.130 | 1.563 | 3.036 | 5.857 |
| BARCELONA | 16.237 | 2.112 | 2.453 | 1.445 | 4.339 | 5.888 |
| GIRONA | 2.253 | 237 | 261 | 205 | 714 | 836 |
| LLEIDA | 1.060 | 108 | 162 | 129 | 362 | 299 |
| TARRAGONA | 2.764 | 400 | 386 | 258 | 764 | 956 |
| CATALUÑA | 22.314 | 2.857 | 3.262 | 2.037 | 6.179 | 7.979 |
| ALICANTE/ALACANT | 10.338 | 804 | 1.608 | 809 | 2.197 | 4.920 |
| CASTELLON/CASTELLO | 3.001 | 400 | 586 | 315 | 915 | 785 |
| VALENCIA | 10.489 | 1.400 | 2.043 | 883 | 2.150 | 4.013 |
| COM. VALENCIANA | 23.828 | 2.604 | 4.237 | 2.007 | 5.262 | 9.718 |
| BADAJOZ | 5.909 | 908 | 1.140 | 417 | 704 | 2.740 |
| CACERES | 2.374 | 466 | 598 | 211 | 293 | 806 |
| EXTREMADURA | 8.283 | 1.374 | 1.738 | 628 | 997 | 3.546 |
| CORUÑA A | 5.262 | 357 | 742 | 536 | 1.223 | 2.404 |
| LUGO | 1.347 | 87 | 198 | 180 | 316 | 566 |
| OURENSE | 1.618 | 113 | 228 | 155 | 341 | 781 |
| PONTEVEDRA | 5.854 | 352 | 778 | 491 | 1.278 | 2.955 |
| GALICIA | 14.081 | 909 | 1.946 | 1.362 | 3.158 | 6.706 |
| COM. DE MADRID | 15.595 | 1.837 | 2.827 | 1.292 | 3.612 | 6.027 |
| REGION DE MURCIA | 8.348 | 830 | 1.427 | 633 | 1.735 | 3.723 |
| COM. FORAL DE NAVARRA | 2.294 | 322 | 478 | 276 | 619 | 599 |
| ARABA/ALAVA | 1.865 | 160 | 307 | 302 | 676 | 420 |
| BIZKAIA | 5.958 | 483 | 915 | 727 | 1.765 | 2.068 |
| GIPUZKOA | 2.534 | 256 | 450 | 328 | 739 | 761 |
| PAIS VASCO | 10.357 | 899 | 1.672 | 1.357 | 3.180 | 3.249 |
| LA RIOJA | 1.171 | 112 | 222 | 138 | 386 | 313 |
| CEUTA | 1.550 | 298 | 361 | 159 | 404 | 328 |
| MELILLA | 1.765 | 336 | 333 | 121 | 476 | 499 |
| TOTAL | 253.397 | 27.650 | 50.182 | 22.164 | 50.554 | 102.847 |

JUNIO 2014

PARO REGISTRADO (EXTRANJEROS) SEGÚN SECTOR DE ACTIVIDAD ECONÓMICA POR CC.AA Y PROVINCIAS

| PROVINCIA | | | | | | |
|------------------------|----------------|---------------|---------------|---------------|----------------|---------------------|
| AUTONOMÍA | TOTAL | AGRICULTURA | INDUSTRIA | CONSTRUCCIÓN | SERVICIOS | SIN EMPLEO ANTERIOR |
| ALMERIA | 18.049 | 6.198 | 547 | 1.856 | 7.101 | 2.347 |
| CADIZ | 5.336 | 296 | 196 | 556 | 2.845 | 1.443 |
| CORDOBA | 2.681 | 719 | 145 | 154 | 1.118 | 545 |
| GRANADA | 7.288 | 1.695 | 241 | 714 | 3.351 | 1.287 |
| HUELVA | 6.217 | 4.012 | 113 | 212 | 1.186 | 694 |
| JAEN | 2.191 | 866 | 81 | 89 | 774 | 381 |
| MALAGA | 19.562 | 972 | 586 | 2.922 | 11.224 | 3.858 |
| SEVILLA | 8.249 | 1.131 | 388 | 628 | 4.455 | 1.647 |
| ANDALUCIA | 69.573 | 15.889 | 2.297 | 7.131 | 32.054 | 12.202 |
| HUESCA | 2.552 | 555 | 176 | 353 | 1.090 | 378 |
| TERUEL | 2.141 | 322 | 271 | 412 | 898 | 238 |
| ZARAGOZA | 16.008 | 1.938 | 1.184 | 2.727 | 7.793 | 2.366 |
| ARAGON | 20.701 | 2.815 | 1.631 | 3.492 | 9.781 | 2.982 |
| PRINCIPADO DE ASTURIAS | 6.350 | 383 | 354 | 916 | 3.414 | 1.283 |
| ILLES BALEARS | 11.765 | 469 | 408 | 2.836 | 6.896 | 1.156 |
| PALMAS LAS | 11.169 | 342 | 270 | 1.200 | 8.636 | 721 |
| STA. CRUZ DE TENERIFE | 8.629 | 277 | 233 | 844 | 6.767 | 508 |
| CANARIAS | 19.798 | 619 | 503 | 2.044 | 15.403 | 1.229 |
| CANTABRIA | 4.570 | 167 | 199 | 795 | 2.641 | 768 |
| ALBACETE | 3.464 | 1.149 | 246 | 244 | 1.380 | 445 |
| CIUDAD REAL | 5.918 | 1.857 | 330 | 628 | 2.467 | 636 |
| CUENCA | 3.021 | 826 | 195 | 412 | 1.326 | 262 |
| GUADALAJARA | 4.371 | 292 | 314 | 697 | 2.570 | 498 |
| TOLEDO | 10.471 | 1.990 | 863 | 1.581 | 4.853 | 1.184 |
| CASTILLA-LA MANCHA | 27.245 | 6.114 | 1.948 | 3.562 | 12.596 | 3.025 |
| AVILA | 2.311 | 167 | 83 | 485 | 890 | 686 |
| BURGOS | 3.837 | 628 | 353 | 662 | 1.649 | 545 |
| LEON | 3.143 | 388 | 283 | 441 | 1.450 | 581 |
| PALENCIA | 951 | 184 | 45 | 100 | 425 | 197 |
| SALAMANCA | 1.869 | 148 | 115 | 224 | 992 | 390 |
| SEGOVIA | 2.616 | 619 | 127 | 452 | 1.021 | 397 |
| SORIA | 1.062 | 150 | 97 | 168 | 457 | 190 |
| VALLADOLID | 3.799 | 1.095 | 172 | 435 | 1.490 | 607 |
| ZAMORA | 1.073 | 266 | 59 | 111 | 440 | 197 |
| CASTILLA Y LEON | 20.661 | 3.645 | 1.334 | 3.078 | 8.814 | 3.790 |
| BARCELONA | 73.741 | 2.634 | 5.586 | 15.061 | 40.341 | 10.119 |
| GIRONA | 14.208 | 1.261 | 1.126 | 2.804 | 6.987 | 2.030 |
| LLEIDA | 7.660 | 1.698 | 642 | 1.110 | 3.354 | 856 |
| TARRAGONA | 15.421 | 2.127 | 1.145 | 2.928 | 7.187 | 2.034 |
| CATALUÑA | 111.030 | 7.720 | 8.499 | 21.903 | 57.869 | 15.039 |
| ALICANTE/ALACANT | 27.823 | 2.718 | 1.570 | 4.445 | 15.867 | 3.223 |
| CASTELLON/CASTELLO | 15.928 | 1.407 | 1.266 | 2.940 | 8.176 | 2.139 |
| VALENCIA | 31.907 | 3.700 | 2.210 | 3.562 | 18.882 | 3.553 |
| COM. VALENCIANA | 75.658 | 7.825 | 5.046 | 10.947 | 42.925 | 8.915 |
| BADAJOS | 2.678 | 536 | 112 | 143 | 1.433 | 454 |
| CACERES | 1.754 | 409 | 74 | 131 | 832 | 308 |
| EXTREMADURA | 4.432 | 945 | 186 | 274 | 2.265 | 762 |
| CORUÑA A | 4.038 | 268 | 236 | 461 | 2.168 | 905 |
| LUGO | 1.641 | 171 | 83 | 211 | 856 | 320 |
| OURENSE | 1.846 | 171 | 205 | 216 | 892 | 362 |
| PONTEVEDRA | 4.529 | 340 | 341 | 471 | 2.395 | 982 |
| GALICIA | 12.054 | 950 | 865 | 1.359 | 6.311 | 2.569 |
| COM. DE MADRID | 84.531 | 1.749 | 4.919 | 18.397 | 52.871 | 6.595 |
| REGION DE MURCIA | 18.368 | 4.096 | 1.095 | 1.807 | 8.953 | 2.417 |
| COM. FORAL DE NAVARRA | 8.206 | 1.181 | 992 | 1.095 | 3.544 | 1.394 |
| ARABA/ALAVA | 5.877 | 441 | 401 | 832 | 2.805 | 1.398 |
| BIZKAIA | 11.180 | 591 | 871 | 1.573 | 5.532 | 2.613 |
| GIPUZKOA | 6.689 | 385 | 516 | 852 | 3.430 | 1.506 |
| PAIS VASCO | 23.746 | 1.417 | 1.788 | 3.257 | 11.767 | 5.517 |
| LA RIOJA | 5.096 | 1.224 | 531 | 671 | 1.851 | 819 |
| CEUTA | 1.506 | 23 | 48 | 187 | 790 | 458 |
| MELILLA | 2.948 | 116 | 55 | 489 | 1.590 | 698 |
| TOTAL | 528.238 | 57.347 | 32.698 | 84.240 | 282.335 | 71.618 |

ANEXO 2

**CONTRATOS
REGISTRADOS**

JUNIO 2014

CONTRATOS

| | MES | VARIACIÓN | | | |
|------------------------|-----------|-----------|----------|----------|----------|
| | | MENSUAL | | ANUAL | |
| | | ABSOLUTA | RELATIVA | ABSOLUTA | RELATIVA |
| TOTAL CONTRATOS | 1.518.873 | 60.296 | 4,13 | 241.618 | 18,92 |
| CONTRATOS INDEFINIDOS* | 110.258 | -5.677 | -4,90 | 22.909 | 26,23 |
| CONTRATOS TEMPORALES | 1.408.615 | 65.973 | 4,91 | 218.709 | 18,38 |

CONTRATOS POR COMUNIDADES AUTÓNOMAS

| COMUNIDADES AUTÓNOMAS | MES | VARIACIÓN | | | |
|--------------------------|------------------|---------------|-------------|----------------|--------------|
| | | MENSUAL | | ANUAL | |
| | | ABSOLUTA | RELATIVA | ABSOLUTA | RELATIVA |
| ANDALUCIA | 327.214 | -17.308 | -5,02 | 42.743 | 15,03 |
| ARAGON | 48.290 | 42 | 0,09 | 9.463 | 24,37 |
| PRINCIPADO DE ASTURIAS | 27.469 | 2.963 | 12,09 | 4.448 | 19,32 |
| ILLES BALEARS | 48.278 | -3.955 | -7,57 | 7.447 | 18,24 |
| CANARIAS | 55.018 | 4.033 | 7,91 | 10.876 | 24,64 |
| CANTABRIA | 19.016 | 1.625 | 9,34 | 4.390 | 30,02 |
| CASTILLA-LA MANCHA | 64.178 | 10.739 | 20,10 | 8.822 | 15,94 |
| CASTILLA Y LEON | 71.571 | 9.908 | 16,07 | 12.885 | 21,96 |
| CATALUÑA | 227.619 | 20.215 | 9,75 | 32.336 | 16,56 |
| COM. VALENCIANA | 138.156 | 6.236 | 4,73 | 25.815 | 22,98 |
| EXTREMADURA | 58.976 | 29 | 0,05 | 9.837 | 20,02 |
| GALICIA | 74.217 | 11.513 | 18,36 | 14.472 | 24,22 |
| COM. DE MADRID | 173.496 | 20.070 | 13,08 | 27.313 | 18,68 |
| REGION DE MURCIA | 71.347 | -14.698 | -17,08 | 8.470 | 13,47 |
| COM. FORAL DE NAVARRA | 27.303 | 2.830 | 11,56 | 6.201 | 29,39 |
| PAIS VASCO | 71.685 | 7.621 | 11,90 | 13.291 | 22,76 |
| LA RIOJA | 11.170 | -1.554 | -12,21 | 2.259 | 25,35 |
| CEUTA | 1.595 | -43 | -2,63 | 315 | 24,61 |
| MELILLA | 1.297 | -14 | -1,07 | 115 | 9,73 |
| ZONA EXTRANJERA | 978 | 44 | 4,71 | 120 | 13,99 |
| TOTAL | 1.518.873 | 60.296 | 4,13 | 241.618 | 18,92 |

(*) Incluye contratos convertidos en indefinidos

JUNIO 2014

CONTRATOS INDEFINIDOS INICIALES Y CONVERSIONES

| | TOTAL | VARIACIÓN | | | |
|------------------------------------|----------------|---------------|--------------|---------------|--------------|
| | | MENSUAL | | ANUAL | |
| | | ABSOLUTA | RELATIVA | ABSOLUTA | RELATIVA |
| INDEFINIDOS (Bonif./no Bonif.) | 76.371 | -6.355 | -7,68 | 20.544 | 36,80 |
| INDEF. PERS. CON DISCAPACIDAD | 561 | -80 | -12,48 | 43 | 8,30 |
| TOTAL INDEFINIDOS INICIALES | 76.932 | -6.435 | -7,72 | 20.587 | 36,54 |
| CONVERSIONES | 33.326 | 758 | 2,33 | 2.322 | 7,49 |
| TOTAL | 110.258 | -5.677 | -4,90 | 22.909 | 26,23 |

CONTRATOS SEGÚN TIPO DE CONTRATACIÓN POR COMUNIDADES AUTÓNOMAS

| COMUNIDADES AUTÓNOMAS | TOTAL | INDEFINIDOS | | | | | TEMPORALES |
|--------------------------|------------------|----------------|-----------------------------|---------------------------|---------------|-----------------------|------------------|
| | | TOTAL | INDEF.(Bonif./no Bonif.) | PERS. CON DISCAPACIDAD | CONVERSIÓN | % S/TOT. NAC.INDF. | |
| ANDALUCIA | 327.214 | 12.378 | 7.632 | 64 | 4.682 | 11,23 | 314.836 |
| ARAGON | 48.290 | 3.169 | 2.062 | 19 | 1.088 | 2,87 | 45.121 |
| PRINCIPADO DE ASTURIAS | 27.469 | 1.693 | 1.189 | 14 | 490 | 1,54 | 25.776 |
| ILLES BALEARS | 48.278 | 4.210 | 3.097 | 33 | 1.080 | 3,82 | 44.068 |
| CANARIAS | 55.018 | 5.403 | 3.310 | 21 | 2.072 | 4,90 | 49.615 |
| CANTABRIA | 19.016 | 1.156 | 830 | 11 | 315 | 1,05 | 17.860 |
| CASTILLA-LA MANCHA | 64.178 | 2.941 | 1.785 | 22 | 1.134 | 2,67 | 61.237 |
| CASTILLA Y LEON | 71.571 | 4.585 | 3.103 | 19 | 1.463 | 4,16 | 66.986 |
| CATALUÑA | 227.619 | 23.373 | 16.506 | 84 | 6.783 | 21,20 | 204.246 |
| COM. VALENCIANA | 138.156 | 10.736 | 7.150 | 52 | 3.534 | 9,74 | 127.420 |
| EXTREMADURA | 58.976 | 1.374 | 885 | 13 | 476 | 1,25 | 57.602 |
| GALICIA | 74.217 | 5.401 | 3.410 | 32 | 1.959 | 4,90 | 68.816 |
| COM. DE MADRID | 173.496 | 23.271 | 17.921 | 90 | 5.260 | 21,11 | 150.225 |
| REGION DE MURCIA | 71.347 | 4.090 | 2.952 | 39 | 1.099 | 3,71 | 67.257 |
| COM. FORAL DE NAVARRA | 27.303 | 1.171 | 806 | 3 | 362 | 1,06 | 26.132 |
| PAIS VASCO | 71.685 | 4.393 | 3.152 | 35 | 1.206 | 3,98 | 67.292 |
| LA RIOJA | 11.170 | 600 | 394 | 2 | 204 | 0,54 | 10.570 |
| CEUTA | 1.595 | 132 | 94 | 1 | 37 | 0,12 | 1.463 |
| MELILLA | 1.297 | 88 | 50 | 7 | 31 | 0,08 | 1.209 |
| ZONA EXTRANJERA | 978 | 94 | 43 | | 51 | 0,09 | 884 |
| TOTAL | 1.518.873 | 110.258 | 76.371 | 561 | 33.326 | 100,00 | 1.408.615 |

EVOLUCIÓN DE LOS CONTRATOS

| | AÑO 2013 | | AÑO 2014 | | VARIACIÓN ANUAL | | | |
|--------------|------------------|------------------|------------------|------------------|-----------------|--------------|------------------|--------------|
| | MES | ACUMULADO | MES | ACUMULADO | MES | | ACUMULADO | |
| | | | | | ABSOLUTA | RELATIVA | ABSOLUTA | RELATIVA |
| ENERO | 1.101.819 | 1.101.819 | 1.259.240 | 1.259.240 | 157.421 | 14,29 | 157.421 | 14,29 |
| FEBRERO | 949.844 | 2.051.663 | 1.090.879 | 2.350.119 | 141.035 | 14,85 | 298.456 | 14,55 |
| MARZO | 969.627 | 3.021.290 | 1.216.637 | 3.566.756 | 247.010 | 25,47 | 545.466 | 18,05 |
| ABRIL | 1.153.140 | 4.174.430 | 1.296.529 | 4.863.285 | 143.389 | 12,43 | 688.855 | 16,50 |
| MAYO | 1.283.261 | 5.457.691 | 1.458.577 | 6.321.862 | 175.316 | 13,66 | 864.171 | 15,83 |
| JUNIO | 1.277.255 | 6.734.946 | 1.518.873 | 7.840.735 | 241.618 | 18,92 | 1.105.789 | 16,42 |
| JULIO | 1.507.341 | 8.242.287 | | | | | | |
| AGOSTO | 1.043.166 | 9.285.453 | | | | | | |
| SEPTIEMBRE | 1.392.429 | 10.677.882 | | | | | | |
| OCTUBRE | 1.582.400 | 12.260.282 | | | | | | |
| NOVIEMBRE | 1.241.479 | 13.501.761 | | | | | | |
| DICIEMBRE | 1.290.853 | 14.792.614 | | | | | | |

EVOLUCIÓN DE LOS CONTRATOS INDEFINIDOS *

| | AÑO 2013 | | AÑO 2014 | | VARIACIÓN ANUAL | | | |
|--------------|---------------|----------------|----------------|----------------|-----------------|--------------|---------------|--------------|
| | MES | ACUMULADO | MES | ACUMULADO | MES | | ACUMULADO | |
| | | | | | ABSOLUTA | RELATIVA | ABSOLUTA | RELATIVA |
| ENERO | 100.609 | 100.609 | 98.366 | 98.366 | -2.243 | -2,23 | -2.243 | -2,23 |
| FEBRERO | 91.584 | 192.193 | 97.804 | 196.170 | 6.220 | 6,79 | 3.977 | 2,07 |
| MARZO | 98.068 | 290.261 | 113.481 | 309.651 | 15.413 | 15,72 | 19.390 | 6,68 |
| ABRIL | 98.349 | 388.610 | 122.621 | 432.272 | 24.272 | 24,68 | 43.662 | 11,24 |
| MAYO | 95.856 | 484.466 | 115.935 | 548.207 | 20.079 | 20,95 | 63.741 | 13,16 |
| JUNIO | 87.349 | 571.815 | 110.258 | 658.465 | 22.909 | 26,23 | 86.650 | 15,15 |
| JULIO | 96.338 | 668.153 | | | | | | |
| AGOSTO | 62.454 | 730.607 | | | | | | |
| SEPTIEMBRE | 107.136 | 837.743 | | | | | | |
| OCTUBRE | 119.400 | 957.143 | | | | | | |
| NOVIEMBRE | 94.014 | 1.051.157 | | | | | | |
| DICIEMBRE | 83.792 | 1.134.949 | | | | | | |

EVOLUCIÓN DE LOS CONTRATOS TEMPORALES

| | AÑO 2013 | | AÑO 2014 | | VARIACIÓN ANUAL | | | |
|--------------|------------------|------------------|------------------|------------------|-----------------|--------------|------------------|--------------|
| | MES | ACUMULADO | MES | ACUMULADO | MES | | ACUMULADO | |
| | | | | | ABSOLUTA | RELATIVA | ABSOLUTA | RELATIVA |
| ENERO | 1.001.210 | 1.001.210 | 1.160.874 | 1.160.874 | 159.664 | 15,95 | 159.664 | 15,95 |
| FEBRERO | 858.260 | 1.859.470 | 993.075 | 2.153.949 | 134.815 | 15,71 | 294.479 | 15,84 |
| MARZO | 871.559 | 2.731.029 | 1.103.156 | 3.257.105 | 231.597 | 26,57 | 526.076 | 19,26 |
| ABRIL | 1.054.791 | 3.785.820 | 1.173.908 | 4.431.013 | 119.117 | 11,29 | 645.193 | 17,04 |
| MAYO | 1.187.405 | 4.973.225 | 1.342.642 | 5.773.655 | 155.237 | 13,07 | 800.430 | 16,09 |
| JUNIO | 1.189.906 | 6.163.131 | 1.408.615 | 7.182.270 | 218.709 | 18,38 | 1.019.139 | 16,54 |
| JULIO | 1.411.003 | 7.574.134 | | | | | | |
| AGOSTO | 980.712 | 8.554.846 | | | | | | |
| SEPTIEMBRE | 1.285.293 | 9.840.139 | | | | | | |
| OCTUBRE | 1.463.000 | 11.303.139 | | | | | | |
| NOVIEMBRE | 1.147.465 | 12.450.604 | | | | | | |
| DICIEMBRE | 1.207.061 | 13.657.665 | | | | | | |

(*) Incluye contratos convertidos en indefinidos

JUNIO 2014

CONTRATOS INDEFINIDOS POR TIPO DE JORNADA Y MODALIDAD

| | TOTAL | VARIACIÓN | | | |
|---------------------------------------|----------------|---------------|---------------|---------------|--------------|
| | | MENSUAL | | ANUAL | |
| | | ABSOLUTA | RELATIVA | ABSOLUTA | RELATIVA |
| JORNADA A TIEMPO COMPLETO: | | | | | |
| INDEFINIDO (Bonif. / No Bonif.) | 43.354 | -2.366 | -5,17 | 12.588 | 40,92 |
| INDEFINIDOS PERSONAS CON DISCAPACIDAD | 316 | -33 | -9,46 | -2 | -0,63 |
| TOTAL INDEFINIDOS INICIALES | 43.670 | -2.399 | -5,21 | 12.586 | 40,49 |
| CONVERTIDOS EN INDEFINIDOS | 19.182 | 519 | 2,78 | 1.443 | 8,13 |
| TOTAL | 62.852 | -1.880 | -2,90 | 14.029 | 28,73 |
| JORNADA A TIEMPO PARCIAL: | | | | | |
| INDEFINIDO (Bonif. / No Bonif.) | 23.544 | -1.668 | -6,62 | 5.681 | 31,80 |
| INDEFINIDOS PERSONAS CON DISCAPACIDAD | 201 | -44 | -17,96 | 36 | 21,82 |
| TOTAL INDEFINIDOS INICIALES | 23.745 | -1.712 | -6,73 | 5.717 | 31,71 |
| CONVERTIDOS EN INDEFINIDOS | 12.472 | 183 | 1,49 | 724 | 6,16 |
| TOTAL | 36.217 | -1.529 | -4,05 | 6.441 | 21,63 |
| FIJOS DISCONTINUOS: | | | | | |
| INDEFINIDO (Bonif. / No Bonif.) | 9.473 | -2.321 | -19,68 | 2.275 | 31,61 |
| INDEFINIDOS PERSONAS CON DISCAPACIDAD | 44 | -3 | -6,38 | 9 | 25,71 |
| TOTAL INDEFINIDOS INICIALES | 9.517 | -2.324 | -19,63 | 2.284 | 31,58 |
| CONVERTIDOS EN INDEFINIDOS | 1.672 | 56 | 3,47 | 155 | 10,22 |
| TOTAL | 11.189 | -2.268 | -16,85 | 2.439 | 27,87 |
| TOTAL | 110.258 | -5.677 | -4,90 | 22.909 | 26,23 |

CONTRATOS INDEFINIDOS POR MODALIDAD

| | TOTAL | VARIACIÓN | | | |
|---------------------------------------|----------------|---------------|--------------|---------------|--------------|
| | | MENSUAL | | ANUAL | |
| | | ABSOLUTA | RELATIVA | ABSOLUTA | RELATIVA |
| INDEFINIDOS (Bonif./no Bonif.) | 76.371 | -6.355 | -7,68 | 20.544 | 36,80 |
| INDEFINIDOS PERSONAS CON DISCAPACIDAD | 561 | -80 | -14,26 | 43 | 8,30 |
| TOTAL INDEFINIDOS INICIALES | 76.932 | -6.435 | -8,36 | 20.587 | 36,54 |
| CONVERSIONES | 33.326 | 758 | 2,27 | 2.322 | 7,49 |
| TOTAL | 110.258 | -5.677 | -4,90 | 22.909 | 26,23 |

CONVERTIDOS EN INDEFINIDOS SEGÚN CONTRATOS DE ORIGEN

| | | | | | |
|---------------------------------|---------------|------------|-------------|--------------|-------------|
| OBRA O SERVICIO | 7.929 | 789 | 11,05 | 1.132 | 16,65 |
| EVENTUAL CIRCUN. PRODUCCIÓN | 22.833 | -389 | -1,68 | 1.219 | 5,64 |
| INTERINIDAD | 727 | 49 | 7,23 | 204 | 39,01 |
| TEMPORAL PERS. CON DISCAPACIDAD | 303 | 26 | 9,39 | -117 | -27,86 |
| SUSTITUCIÓN JUBILACIÓN 64 AÑOS | 7 | 1 | 16,67 | -20 | -74,07 |
| PRÁCTICAS | 883 | 264 | 42,65 | -28 | -3,07 |
| RELEVO | 386 | -8 | -2,03 | -114 | -22,80 |
| FORMACIÓN | 247 | 26 | 11,76 | 47 | 23,50 |
| OTROS CONTRATOS | 11 | 0 | 0,00 | -1 | -8,33 |
| TOTAL | 33.326 | 758 | 2,33 | 2.322 | 7,49 |

JUNIO 2014

CONTRATOS INDEFINIDOS POR SEXO, EDAD Y SECTOR DE ACTIVIDAD ECONÓMICA

| | TOTAL | VARIACIÓN | | | |
|------------------------|----------------|---------------|--------------|---------------|--------------|
| | | MENSUAL | | ANUAL | |
| | | ABSOLUTA | RELATIVA | ABSOLUTA | RELATIVA |
| POR SEXO Y EDAD | | | | | |
| HOMBRES | | | | | |
| < 25 años | 7.121 | 516 | 7,81 | 1.528 | 27,32 |
| 25 - 44 años | 39.340 | -2.772 | -6,58 | 9.213 | 30,58 |
| >= 45 años | 13.092 | -869 | -6,22 | 3.295 | 33,63 |
| TOTAL | 59.553 | -3.125 | -4,99 | 14.036 | 30,84 |
| MUJERES | | | | | |
| < 25 años | 6.585 | 103 | 1,59 | 1.210 | 22,51 |
| 25 - 44 años | 33.052 | -2.061 | -5,87 | 6.009 | 22,22 |
| >= 45 años | 11.068 | -594 | -5,09 | 1.654 | 17,57 |
| TOTAL | 50.705 | -2.552 | -4,79 | 8.873 | 21,21 |
| AMBOS SEXOS | | | | | |
| < 25 años | 13.706 | 619 | 4,73 | 2.738 | 24,96 |
| 25 - 44 años | 72.392 | -4.833 | -6,26 | 15.222 | 26,63 |
| >= 45 años | 24.160 | -1.463 | -5,71 | 4.949 | 25,76 |
| TOTAL | 110.258 | -5.677 | -4,90 | 22.909 | 26,23 |
| SECTOR | | | | | |
| AGRICULTURA | 3.154 | -800 | -20,23 | 731 | 30,17 |
| INDUSTRIA | 10.942 | -613 | -5,31 | 2.453 | 28,90 |
| CONSTRUCCIÓN | 6.553 | -438 | -6,27 | 1.091 | 19,97 |
| SERVICIOS | 89.609 | -3.826 | -4,09 | 18.634 | 26,25 |
| TOTAL | 110.258 | -5.677 | -4,90 | 22.909 | 26,23 |

CONTRATOS INDEFINIDOS (CONVERSIONES) POR SEXO, EDAD Y SECTOR DE ACTIVIDAD ECONÓMICA

| | TOTAL | VARIACIÓN | | | |
|------------------------|---------------|------------|-------------|--------------|-------------|
| | | MENSUAL | | ANUAL | |
| | | ABSOLUTA | RELATIVA | ABSOLUTA | RELATIVA |
| POR SEXO Y EDAD | | | | | |
| HOMBRES | | | | | |
| < 25 años | 2.165 | 255 | 13,35 | 105 | 5,10 |
| 25 - 44 años | 12.490 | 69 | 0,56 | 881 | 7,59 |
| >= 45 años | 3.481 | 66 | 1,93 | 543 | 18,48 |
| TOTAL | 18.136 | 390 | 2,20 | 1.529 | 9,21 |
| MUJERES | | | | | |
| < 25 años | 2.013 | 103 | 5,39 | 59 | 3,02 |
| 25 - 44 años | 10.512 | 157 | 1,52 | 523 | 5,24 |
| >= 45 años | 2.665 | 108 | 4,22 | 211 | 8,60 |
| TOTAL | 15.190 | 368 | 2,48 | 793 | 5,51 |
| AMBOS SEXOS | | | | | |
| < 25 años | 4.178 | 358 | 9,37 | 164 | 4,09 |
| 25 - 44 años | 23.002 | 226 | 0,99 | 1.404 | 6,50 |
| >= 45 años | 6.146 | 174 | 2,91 | 754 | 13,98 |
| TOTAL | 33.326 | 758 | 2,33 | 2.322 | 7,49 |
| SECTOR | | | | | |
| AGRICULTURA | 804 | -41 | -4,85 | 189 | 30,73 |
| INDUSTRIA | 4.230 | 45 | 1,08 | 85 | 2,05 |
| CONSTRUCCIÓN | 1.962 | 21 | 1,08 | -50 | -2,49 |
| SERVICIOS | 26.330 | 733 | 2,86 | 2.098 | 8,66 |
| TOTAL | 33.326 | 758 | 2,33 | 2.322 | 7,49 |

JUNIO 2014

CONTRATOS INDEFINIDOS SEGÚN MODALIDAD POR EDAD, SEXO Y SECTOR DE ACTIVIDAD ECONÓMICA

| TIPO DE CONTRATO | TOTAL | | EDAD DEL TRABAJADOR | | | | |
|---------------------------------------|----------------|---------------|---------------------|---------------|---------------|---------------|---------------|
| | MES | % | <20 | 20-24 | 25-29 | 30-44 | >=45 |
| INDEFINIDO (Bonif./No Bonif.) | 76.371 | 69,27 | 1.422 | 8.071 | 12.431 | 36.655 | 17.792 |
| INDEFINIDOS PERSONAS CON DISCAPACIDAD | 561 | 0,51 | 7 | 28 | 37 | 267 | 222 |
| TOTAL INDEFINIDOS INICIALES | 76.932 | 69,77 | 1.429 | 8.099 | 12.468 | 36.922 | 18.014 |
| CONVERTIDOS EN INDEFINIDOS | 33.326 | 30,23 | 299 | 3.879 | 6.557 | 16.445 | 6.146 |
| TOTAL | 110.258 | 100,00 | 1.728 | 11.978 | 19.025 | 53.367 | 24.160 |

CONVERTIDOS EN INDEFINIDOS SEGÚN CONTRATOS DE ORIGEN

| | | | | | | | |
|---------------------------------|---------------|---------------|------------|--------------|--------------|---------------|--------------|
| OBRA O SERVICIO | 7.929 | 23,79 | 30 | 546 | 1.297 | 4.205 | 1.851 |
| EVENT. CIRCUNST. PRODUCCIÓN | 22.833 | 68,51 | 253 | 2.816 | 4.439 | 11.392 | 3.933 |
| INTERINIDAD | 727 | 2,18 | 2 | 75 | 175 | 347 | 128 |
| TEMP. PERSONAS CON DISCAPACIDAD | 303 | 0,91 | | 22 | 25 | 119 | 137 |
| SUSTITUCIÓN JUBILACIÓN 64 AÑOS | 7 | 0,02 | | | 1 | 2 | 4 |
| PRÁCTICAS | 883 | 2,65 | 2 | 280 | 467 | 125 | 9 |
| RELEVO | 386 | 1,16 | | 11 | 70 | 229 | 76 |
| FORMACIÓN | 247 | 0,74 | 12 | 127 | 83 | 22 | 3 |
| OTROS CONTRATOS | 11 | 0,03 | | 2 | | 4 | 5 |
| TOTAL | 33.326 | 100,00 | 299 | 3.879 | 6.557 | 16.445 | 6.146 |

| TIPO DE CONTRATO | TOTAL | SEXO | | SECTOR DE ACTIVIDAD ECONÓMICA | | | |
|---------------------------------------|----------------|---------------|---------------|-------------------------------|---------------|--------------|---------------|
| | | HOMBRES | MUJERES | AGRICULTURA | INDUSTRIA | CONSTRUCCIÓN | SERVICIOS |
| INDEFINIDO (Bonif./No Bonif.) | 76.371 | 41.088 | 35.283 | 2.345 | 6.657 | 4.569 | 62.800 |
| INDEFINIDOS PERSONAS CON DISCAPACIDAD | 561 | 329 | 232 | 5 | 55 | 22 | 479 |
| TOTAL INDEFINIDOS INICIALES | 76.932 | 41.417 | 35.515 | 2.350 | 6.712 | 4.591 | 63.279 |
| CONVERTIDOS EN INDEFINIDOS | 33.326 | 18.136 | 15.190 | 804 | 4.230 | 1.962 | 26.330 |
| TOTAL | 110.258 | 59.553 | 50.705 | 3.154 | 10.942 | 6.553 | 89.609 |

CONVERTIDOS EN INDEFINIDOS SEGÚN CONTRATOS DE ORIGEN:

| | | | | | | | |
|---------------------------------|---------------|---------------|---------------|------------|--------------|--------------|---------------|
| OBRA O SERVICIO | 7.929 | 4.611 | 3.318 | 461 | 1.102 | 1.035 | 5.331 |
| EVENT. CIRCUNST. PRODUCCIÓN | 22.833 | 12.099 | 10.734 | 330 | 2.617 | 856 | 19.030 |
| INTERINIDAD | 727 | 304 | 423 | 4 | 81 | 4 | 638 |
| TEMP. PERSONAS CON DISCAPACIDAD | 303 | 206 | 97 | 3 | 39 | 6 | 255 |
| SUSTITUCIÓN JUBILACIÓN 64 AÑOS | 7 | 4 | 3 | | 1 | 1 | 5 |
| PRÁCTICAS | 883 | 507 | 376 | 4 | 208 | 35 | 636 |
| RELEVO | 386 | 260 | 126 | 2 | 150 | 17 | 217 |
| FORMACIÓN | 247 | 138 | 109 | | 30 | 8 | 209 |
| OTROS CONTRATOS | 11 | 7 | 4 | | 2 | | 9 |
| TOTAL | 33.326 | 18.136 | 15.190 | 804 | 4.230 | 1.962 | 26.330 |

JUNIO 2014

CONTRATOS TEMPORALES POR TIPO DE JORNADA Y MODALIDAD

| | TOTAL | VARIACIÓN | | | |
|--|------------------|---------------|-------------|----------------|--------------|
| | | MENSUAL | | ANUAL | |
| | | ABSOLUTA | RELATIVA | ABSOLUTA | RELATIVA |
| JORNADA A TIEMPO COMPLETO: | | | | | |
| OBRA O SERVICIO | 393.308 | -22.234 | -5,35 | 52.738 | 15,49 |
| EVENTUALES CIRCUNSTANCIAS DE LA PRODUCCIÓN | 395.328 | 28.876 | 7,88 | 64.775 | 19,60 |
| INTERINIDAD | 78.420 | 10.036 | 14,68 | 10.947 | 16,22 |
| JUBILACIÓN ESPECIAL 64 AÑOS | 51 | 11 | 27,50 | 1 | 2,00 |
| RELEVO | 535 | -30 | -5,31 | 162 | 43,43 |
| TEMPORAL PERS. CON DISCAPACIDAD | 870 | 4 | 0,46 | -19 | -2,14 |
| PRÁCTICAS | 4.843 | 1.939 | 66,77 | 1.768 | 57,50 |
| FORMACIÓN | 14.184 | 2.370 | 20,06 | 5.179 | 57,51 |
| OTROS CONTRATOS | 10.258 | 1.261 | 14,02 | 859 | 9,14 |
| TOTAL | 897.797 | 22.233 | 2,54 | 136.410 | 17,92 |
| JORNADA A TIEMPO PARCIAL: | | | | | |
| OBRA O SERVICIO | 184.740 | 18.205 | 10,93 | 26.402 | 16,67 |
| EVENTUALES CIRCUNSTANCIAS DE LA PRODUCCIÓN | 279.055 | 23.796 | 9,32 | 48.708 | 21,15 |
| INTERINIDAD | 42.634 | 1.524 | 3,71 | 5.461 | 14,69 |
| RELEVO | 474 | -41 | -7,96 | 218 | 85,16 |
| JUBILACIÓN PARCIAL | 1.853 | -70 | -3,64 | 1.163 | 168,55 |
| TEMPORAL PERS. CON DISCAPACIDAD | 710 | 37 | 5,50 | 64 | 9,91 |
| PRÁCTICAS | 1.304 | 269 | 25,99 | 270 | 26,11 |
| OTROS CONTRATOS | 48 | 20 | 71,43 | 13 | 37,14 |
| TOTAL | 510.818 | 43.740 | 9,36 | 82.299 | 19,21 |
| TOTAL | 1.408.615 | 65.973 | 4,91 | 218.709 | 18,38 |

CONTRATOS TEMPORALES POR MODALIDAD

| | TOTAL | VARIACIÓN | | | |
|--|------------------|---------------|-------------|----------------|--------------|
| | | MENSUAL | | ANUAL | |
| | | ABSOLUTA | RELATIVA | ABSOLUTA | RELATIVA |
| OBRA O SERVICIO | 578.048 | -4.029 | -0,69 | 79.140 | 15,86 |
| EVENTUALES CIRCUNSTANCIAS DE LA PRODUCCIÓN | 674.383 | 52.672 | 8,47 | 113.483 | 20,23 |
| INTERINIDAD | 121.054 | 11.560 | 10,56 | 16.408 | 15,68 |
| JUBILACIÓN ESPECIAL 64 AÑOS | 51 | 11 | 27,50 | 1 | 2,00 |
| RELEVO | 1.009 | -71 | -6,57 | 380 | 60,41 |
| JUBILACIÓN PARCIAL | 1.853 | -70 | -3,64 | 1.163 | 168,55 |
| TEMPORAL PERS. CON DISCAPACIDAD | 1.580 | 41 | 2,66 | 45 | 2,93 |
| PRÁCTICAS | 6.147 | 2.208 | 56,05 | 2.038 | 49,60 |
| FORMACIÓN | 14.184 | 2.370 | 20,06 | 5.179 | 57,51 |
| OTROS CONTRATOS | 10.306 | 1.281 | 14,19 | 872 | 9,24 |
| TOTAL | 1.408.615 | 65.973 | 4,91 | 218.709 | 18,38 |

CONTRATOS FORMATIVOS

| | TOTAL | VARIACIÓN | | | |
|--------------|---------------|--------------|--------------|--------------|--------------|
| | | MENSUAL | | ANUAL | |
| | | ABSOLUTA | RELATIVA | ABSOLUTA | RELATIVA |
| PRÁCTICAS | 6.147 | 2.208 | 56,05 | 2.038 | 49,60 |
| FORMACIÓN | 14.184 | 2.370 | 20,06 | 5.179 | 57,51 |
| TOTAL | 20.331 | 4.578 | 29,06 | 7.217 | 55,03 |

EVOLUCIÓN DE LOS CONTRATOS

| | VARIACIÓN RELATIVA | | | INDEFINIDOS | | | | TEMPORALES | | | |
|-----------------|--------------------|---------------|--------------|----------------|---------------------|--------------------|---------------|------------------|---------------------|--------------------|--------------|
| | TOTAL | MENSUAL ANUAL | | TOTAL | % SOBRE TOTAL CONT. | VARIACIÓN RELATIVA | | TOTAL | % SOBRE TOTAL CONT. | VARIACIÓN RELATIVA | |
| | | MENSUAL | ANUAL | | | MENSUAL | ANUAL | | | MENSUAL | ANUAL |
| AÑO 2010 | | | | | | | | | | | |
| ENERO | 1.050.233 | -7,68 | -6,71 | 94.595 | 9,01% | 10,22 | -20,64 | 955.638 | 90,99% | -9,14 | -5,06 |
| FEBRERO | 1.028.222 | -2,10 | 1,14 | 101.211 | 9,84% | 6,99 | -12,51 | 927.011 | 90,16% | -3,00 | 2,89 |
| MARZO | 1.189.327 | 15,67 | 12,08 | 117.934 | 9,92% | 16,52 | -2,72 | 1.071.393 | 90,08% | 15,58 | 13,99 |
| ABRIL | 1.078.509 | -9,32 | 4,57 | 102.973 | 9,55% | -12,69 | -7,63 | 975.536 | 90,45% | -8,95 | 6,04 |
| MAYO | 1.182.100 | 9,61 | 6,49 | 108.264 | 9,16% | 5,14 | -0,76 | 1.073.836 | 90,84% | 10,08 | 7,29 |
| JUNIO | 1.297.611 | 9,77 | 1,80 | 98.754 | 7,61% | -8,78 | -8,34 | 1.198.857 | 92,39% | 11,64 | 2,73 |
| JULIO | 1.397.265 | 7,68 | -0,41 | 95.823 | 6,86% | -2,97 | -13,78 | 1.301.442 | 93,14% | 8,56 | 0,74 |
| AGOSTO | 1.010.216 | -27,70 | 6,92 | 66.846 | 6,62% | -30,24 | -2,75 | 943.370 | 93,38% | -27,51 | 7,68 |
| SEPTIEMBRE | 1.390.283 | 37,62 | 2,62 | 122.090 | 8,78% | 82,64 | -4,90 | 1.268.193 | 91,22% | 34,43 | 3,40 |
| OCTUBRE | 1.346.087 | -3,18 | -0,87 | 118.422 | 8,80% | -3,00 | -6,38 | 1.227.665 | 91,20% | -3,20 | -0,30 |
| NOVIEMBRE | 1.257.479 | -6,58 | 4,44 | 108.131 | 8,60% | -8,69 | 0,66 | 1.149.348 | 91,40% | -6,38 | 4,81 |
| DICIEMBRE | 1.189.818 | -5,38 | 4,59 | 93.171 | 7,83% | -13,84 | 8,56 | 1.096.647 | 92,17% | -4,59 | 4,27 |
| AÑO 2011 | | | | | | | | | | | |
| ENERO | 1.116.019 | -6,20 | 6,26 | 102.733 | 9,21% | 10,26 | 8,60 | 1.013.286 | 90,79% | -7,60 | 6,03 |
| FEBRERO | 1.011.418 | -9,37 | -1,63 | 94.363 | 9,33% | -8,15 | -6,77 | 917.055 | 90,67% | -9,50 | -1,07 |
| MARZO | 1.154.903 | 14,19 | -2,89 | 111.118 | 9,62% | 17,76 | -5,78 | 1.043.785 | 90,38% | 13,82 | -2,58 |
| ABRIL | 1.067.046 | -7,61 | -1,06 | 96.242 | 9,02% | -13,39 | -6,54 | 970.804 | 90,98% | -6,99 | -0,49 |
| MAYO | 1.288.914 | 20,79 | 9,04 | 103.176 | 8,00% | 7,20 | -4,70 | 1.185.738 | 92,00% | 22,14 | 10,42 |
| JUNIO | 1.312.519 | 1,83 | 1,15 | 94.924 | 7,23% | -8,00 | -3,88 | 1.217.595 | 92,77% | 2,69 | 1,56 |
| JULIO | 1.349.286 | 2,80 | -3,43 | 89.911 | 6,66% | -5,28 | -6,17 | 1.259.375 | 93,34% | 3,43 | -3,23 |
| AGOSTO | 1.061.303 | -21,34 | 5,06 | 66.118 | 6,23% | -26,46 | -1,09 | 995.185 | 93,77% | -20,98 | 5,49 |
| SEPTIEMBRE | 1.393.728 | 31,32 | 0,25 | 104.716 | 7,51% | 58,38 | -14,23 | 1.289.012 | 92,49% | 29,52 | 1,64 |
| OCTUBRE | 1.294.801 | -7,10 | -3,81 | 97.265 | 7,51% | -7,12 | -17,87 | 1.197.536 | 92,49% | -7,10 | -2,45 |
| NOVIEMBRE | 1.217.830 | -5,94 | -3,15 | 83.919 | 6,89% | -13,72 | -22,39 | 1.133.911 | 93,11% | -5,31 | -1,34 |
| DICIEMBRE | 1.165.465 | -4,30 | -2,05 | 65.678 | 5,64% | -21,74 | -29,51 | 1.099.787 | 94,36% | -3,01 | 0,29 |
| AÑO 2012 | | | | | | | | | | | |
| ENERO | 1.042.194 | -10,58 | -6,62 | 78.364 | 7,52% | 19,32 | -23,72 | 963.830 | 92,48% | -12,36 | -4,88 |
| FEBRERO | 989.988 | -5,01 | -2,12 | 96.448 | 9,74% | 23,08 | 2,21 | 893.540 | 90,26% | -7,29 | -2,56 |
| MARZO | 1.054.717 | 6,54 | -8,67 | 117.531 | 11,14% | 21,86 | 5,77 | 937.186 | 88,86% | 4,88 | -10,21 |
| ABRIL | 1.038.612 | -1,53 | -2,66 | 115.253 | 11,10% | -1,94 | 19,75 | 923.359 | 88,90% | -1,48 | -4,89 |
| MAYO | 1.247.101 | 20,07 | -3,24 | 126.489 | 10,14% | 9,75 | 22,60 | 1.120.612 | 89,86% | 21,36 | -5,49 |
| JUNIO | 1.386.339 | 11,16 | 5,62 | 168.131 | 12,13% | 32,92 | 77,12 | 1.218.208 | 87,87% | 8,71 | 0,05 |
| JULIO | 1.526.758 | 10,13 | 13,15 | 230.460 | 15,09% | 37,07 | 156,32 | 1.296.298 | 84,91% | 6,41 | 2,93 |
| AGOSTO | 1.043.794 | -31,63 | -1,65 | 74.440 | 7,13% | -67,70 | 12,59 | 969.354 | 92,87% | -25,22 | -2,60 |
| SEPTIEMBRE | 1.274.043 | 22,06 | -8,59 | 117.683 | 9,24% | 58,09 | 12,38 | 1.156.360 | 90,76% | 19,29 | -10,29 |
| OCTUBRE | 1.427.173 | 12,02 | 10,22 | 130.632 | 9,15% | 11,00 | 34,31 | 1.296.541 | 90,85% | 12,12 | 8,27 |
| NOVIEMBRE | 1.151.771 | -19,30 | -5,42 | 100.179 | 8,70% | -23,31 | 19,38 | 1.051.592 | 91,30% | -18,89 | -7,26 |
| DICIEMBRE | 1.058.501 | -8,10 | -9,18 | 77.366 | 7,31% | -22,77 | 17,80 | 981.135 | 92,69% | -6,70 | -10,79 |
| AÑO 2013 | | | | | | | | | | | |
| ENERO | 1.101.819 | 4,09 | 5,72 | 100.609 | 9,13% | 30,04 | 28,39 | 1.001.210 | 90,87% | 2,05 | 3,88 |
| FEBRERO | 949.844 | -13,79 | -4,05 | 91.584 | 9,64% | -8,97 | -5,04 | 858.260 | 90,36% | -14,28 | -3,95 |
| MARZO | 969.627 | 2,08 | -8,07 | 98.068 | 10,11% | 7,08 | -16,56 | 871.559 | 89,89% | 1,55 | -7,00 |
| ABRIL | 1.153.140 | 18,93 | 11,03 | 98.349 | 8,53% | 0,29 | -14,67 | 1.054.791 | 91,47% | 21,02 | 14,23 |
| MAYO | 1.283.261 | 11,28 | 2,90 | 95.856 | 7,47% | -2,53 | -24,22 | 1.187.405 | 92,53% | 12,57 | 5,96 |
| JUNIO | 1.277.255 | -0,47 | -7,87 | 87.349 | 6,84% | -8,87 | -48,05 | 1.189.906 | 93,16% | 0,21 | -2,32 |
| JULIO | 1.507.341 | 18,01 | -1,27 | 96.338 | 6,39% | 10,29 | -58,20 | 1.411.003 | 93,61% | 18,58 | 8,85 |
| AGOSTO | 1.043.166 | -30,79 | -0,06 | 62.454 | 5,99% | -35,17 | -16,10 | 980.712 | 94,01% | -30,50 | 1,17 |
| SEPTIEMBRE | 1.392.429 | 33,48 | 9,29 | 107.136 | 7,69% | 71,54 | -8,96 | 1.285.293 | 92,31% | 31,06 | 11,15 |
| OCTUBRE | 1.582.400 | 13,64 | 10,88 | 119.400 | 7,55% | 11,45 | -8,60 | 1.463.000 | 92,45% | 13,83 | 12,84 |
| NOVIEMBRE | 1.241.479 | -21,54 | 7,79 | 94.014 | 7,57% | -21,26 | -6,15 | 1.147.465 | 92,43% | -21,57 | 9,12 |
| DICIEMBRE | 1.290.853 | 3,98 | 21,95 | 83.792 | 6,49% | -10,87 | 8,31 | 1.207.061 | 93,51% | 5,19 | 23,03 |
| AÑO 2014 | | | | | | | | | | | |
| ENERO | 1.259.240 | -2,45 | 14,29 | 98.366 | 7,81% | 17,39 | -2,23 | 1.160.874 | 92,19% | -3,83 | 15,95 |
| FEBRERO | 1.090.879 | -13,37 | 14,85 | 97.804 | 8,97% | -0,57 | 6,79 | 993.075 | 91,03% | -14,45 | 15,71 |
| MARZO | 1.216.637 | 11,53 | 25,47 | 113.481 | 9,33% | 16,03 | 15,72 | 1.103.156 | 90,67% | 11,08 | 26,57 |
| ABRIL | 1.296.529 | 6,57 | 12,43 | 122.621 | 9,46% | 8,05 | 24,68 | 1.173.908 | 90,54% | 6,41 | 11,29 |
| MAYO | 1.458.577 | 12,50 | 13,66 | 115.935 | 7,95% | -5,45 | 20,95 | 1.342.642 | 92,05% | 14,37 | 13,07 |
| JUNIO | 1.518.873 | 4,13 | 18,92 | 110.258 | 7,26% | -4,90 | 26,23 | 1.408.615 | 92,74% | 4,91 | 18,38 |
| JULIO | | | | | | | | | | | |
| AGOSTO | | | | | | | | | | | |
| SEPTIEMBRE | | | | | | | | | | | |
| OCTUBRE | | | | | | | | | | | |
| NOVIEMBRE | | | | | | | | | | | |
| DICIEMBRE | | | | | | | | | | | |

PERSONAS CONTRATADAS SEGÚN SEXO POR TIPO DE CONTRATO

| | AMBOS SEXOS | | | HOMBRES | | | MUJERES | | |
|------------------------------------|------------------|------------------|-------------|----------------|----------------|-------------|----------------|----------------|-------------|
| | CONTRATOS | PERSONAS | MEDIA | CONTRATOS | PERSONAS | MEDIA | CONTRATOS | PERSONAS | MEDIA |
| TOTAL CONTRATOS | 1.518.873 | 1.129.722 | 1,34 | 850.327 | 626.089 | 1,36 | 668.546 | 503.633 | 1,33 |
| INDEFINIDOS | 110.258 | 108.929 | 1,01 | 59.553 | 58.875 | 1,01 | 50.705 | 50.054 | 1,01 |
| TEMPORALES | 1.408.615 | 1.024.904 | 1,37 | 790.774 | 569.529 | 1,39 | 617.841 | 455.375 | 1,36 |
| OBRA O SERVICIO | 578.048 | 450.289 | 1,28 | 373.469 | 286.037 | 1,31 | 204.579 | 164.252 | 1,25 |
| EVENTUAL CC PRODUCCION | 674.383 | 491.216 | 1,37 | 361.092 | 258.124 | 1,40 | 313.291 | 233.092 | 1,34 |
| INTERINIDAD | 121.054 | 89.623 | 1,35 | 38.050 | 29.107 | 1,31 | 83.004 | 60.516 | 1,37 |
| TEMPORAL PERS. CON DISCAPACIDAD | 1.580 | 1.555 | 1,02 | 944 | 935 | 1,01 | 636 | 620 | 1,03 |
| RELEVO | 1.009 | 999 | 1,01 | 581 | 577 | 1,01 | 428 | 422 | 1,01 |
| JUBILACION PARCIAL | 1.853 | 1.832 | 1,01 | 1.406 | 1.392 | 1,01 | 447 | 440 | 1,02 |
| SUSTITUCION POR JUBILACION 64 AÑOS | 51 | 51 | 1,00 | 22 | 22 | 1,00 | 29 | 29 | 1,00 |
| PRACTICAS | 6.147 | 6.109 | 1,01 | 3.393 | 3.369 | 1,01 | 2.754 | 2.740 | 1,01 |
| FORMACION | 14.184 | 14.133 | 1,00 | 7.143 | 7.120 | 1,00 | 7.041 | 7.013 | 1,00 |
| OTROS CONTRATOS | 10.306 | 6.628 | 1,55 | 4.674 | 2.862 | 1,63 | 5.632 | 3.766 | 1,50 |

CONTRATOS POR CC.AA. Y PROVINCIAS

| PROVINCIA AUTONOMÍA | TOTAL | VARIACIÓN | | | |
|------------------------|------------------|---------------|-------------|----------------|--------------|
| | | MENSUAL | | ANUAL | |
| | | ABSOLUTA | RELATIVA | ABSOLUTA | RELATIVA |
| ALMERIA | 22.771 | 2.829 | 14,19 | 3.225 | 16,50 |
| CADIZ | 48.864 | 74 | 0,15 | 9.139 | 23,01 |
| CORDOBA | 38.060 | -3.164 | -7,68 | 6.144 | 19,25 |
| GRANADA | 36.602 | -1.407 | -3,70 | 3.825 | 11,67 |
| HUELVA | 23.030 | -7.224 | -23,88 | 3.356 | 17,06 |
| JAEN | 26.904 | -2.631 | -8,91 | 1.893 | 7,57 |
| MALAGA | 53.956 | 1.311 | 2,49 | 6.474 | 13,63 |
| SEVILLA | 77.027 | -7.096 | -8,44 | 8.687 | 12,71 |
| ANDALUCIA | 327.214 | -17.308 | -5,02 | 42.743 | 15,03 |
| HUESCA | 9.110 | -409 | -4,30 | 1.852 | 25,52 |
| TERUEL | 3.563 | -114 | -3,10 | 283 | 8,63 |
| ZARAGOZA | 35.617 | 565 | 1,61 | 7.328 | 25,90 |
| ARAGON | 48.290 | 42 | 0,09 | 9.463 | 24,37 |
| PRINCIPADO DE ASTURIAS | 27.469 | 2.963 | 12,09 | 4.448 | 19,32 |
| ILLES BALEARS | 48.278 | -3.955 | -7,57 | 7.447 | 18,24 |
| PALMAS LAS | 29.440 | 1.566 | 5,62 | 5.494 | 22,94 |
| STA. CRUZ DE TENERIFE | 25.578 | 2.467 | 10,67 | 5.382 | 26,65 |
| CANARIAS | 55.018 | 4.033 | 7,91 | 10.876 | 24,64 |
| CANTABRIA | 19.016 | 1.625 | 9,34 | 4.390 | 30,02 |
| ALBACETE | 16.867 | 3.443 | 25,65 | 2.218 | 15,14 |
| CIUDAD REAL | 12.942 | 918 | 7,63 | 1.112 | 9,40 |
| CUENCA | 9.005 | 3.849 | 74,65 | 355 | 4,10 |
| GUADALAJARA | 8.330 | 377 | 4,74 | 2.105 | 33,82 |
| TOLEDO | 17.034 | 2.152 | 14,46 | 3.032 | 21,65 |
| CASTILLA-LA MANCHA | 64.178 | 10.739 | 20,10 | 8.822 | 15,94 |
| AVILA | 4.471 | 909 | 25,52 | 722 | 19,26 |
| BURGOS | 11.578 | 1.539 | 15,33 | 1.844 | 18,94 |
| LEON | 10.408 | 1.219 | 13,27 | 2.192 | 26,68 |
| PALENCIA | 6.135 | 1.147 | 23,00 | 1.657 | 37,00 |
| SALAMANCA | 9.957 | 1.564 | 18,63 | 1.958 | 24,48 |
| SEGOVIA | 4.953 | 740 | 17,56 | 809 | 19,52 |
| SORIA | 2.905 | 695 | 31,45 | 553 | 23,51 |
| VALLADOLID | 16.166 | 826 | 5,38 | 1.619 | 11,13 |
| ZAMORA | 4.998 | 1.269 | 34,03 | 1.531 | 44,16 |
| CASTILLA Y LEON | 71.571 | 9.908 | 16,07 | 12.885 | 21,96 |
| BARCELONA | 161.470 | 11.923 | 7,97 | 22.182 | 15,93 |
| GIRONA | 25.330 | 5.715 | 29,14 | 4.168 | 19,70 |
| LLEIDA | 17.453 | 961 | 5,83 | 3.451 | 24,65 |
| TARRAGONA | 23.366 | 1.616 | 7,43 | 2.535 | 12,17 |
| CATALUÑA | 227.619 | 20.215 | 9,75 | 32.336 | 16,56 |
| ALICANTE/ALACANT | 50.624 | 1.437 | 2,92 | 9.235 | 22,31 |
| CASTELLON/CASTELLO | 16.031 | 3.026 | 23,27 | 3.073 | 23,72 |
| VALENCIA | 71.501 | 1.773 | 2,54 | 13.507 | 23,29 |
| COM. VALENCIANA | 138.156 | 6.236 | 4,73 | 25.815 | 22,98 |
| BADAJOS | 42.828 | 2.783 | 6,95 | 8.213 | 23,73 |
| CACERES | 16.148 | -2.754 | -14,57 | 1.624 | 11,18 |
| EXTREMADURA | 58.976 | 29 | 0,05 | 9.837 | 20,02 |
| CORUÑA A | 29.719 | 4.239 | 16,64 | 5.765 | 24,07 |
| LUGO | 8.925 | 1.693 | 23,41 | 2.163 | 31,99 |
| OURENSE | 5.529 | 1.044 | 23,28 | 1.042 | 23,22 |
| PONTEVEDRA | 30.044 | 4.537 | 17,79 | 5.502 | 22,42 |
| GALICIA | 74.217 | 11.513 | 18,36 | 14.472 | 24,22 |
| COM. DE MADRID | 173.496 | 20.070 | 13,08 | 27.313 | 18,68 |
| REGION DE MURCIA | 71.347 | -14.698 | -17,08 | 8.470 | 13,47 |
| COM. FORAL DE NAVARRA | 27.303 | 2.830 | 11,56 | 6.201 | 29,39 |
| ARABA/ALAVA | 12.540 | -794 | -5,95 | 2.295 | 22,40 |
| BIZKAIA | 38.291 | 5.798 | 17,84 | 6.869 | 21,86 |
| GIPUZKOA | 20.854 | 2.617 | 14,35 | 4.127 | 24,67 |
| PAIS VASCO | 71.685 | 7.621 | 11,90 | 13.291 | 22,76 |
| LA RIOJA | 11.170 | -1.554 | -12,21 | 2.259 | 25,35 |
| CEUTA | 1.595 | -43 | -2,63 | 315 | 24,61 |
| MELILLA | 1.297 | -14 | -1,07 | 115 | 9,73 |
| ZONA EXTRANJERA | 978 | 44 | 4,71 | 120 | 13,99 |
| TOTAL | 1.518.873 | 60.296 | 4,13 | 241.618 | 18,92 |

JUNIO 2014

CONTRATOS INDEFINIDOS POR CC.AA. Y PROVINCIAS *

| PROVINCIA AUTONOMÍA | TOTAL | VARIACIÓN | | | |
|------------------------|----------------|---------------|--------------|---------------|--------------|
| | | MENSUAL | | ANUAL | |
| | | ABSOLUTA | RELATIVA | ABSOLUTA | RELATIVA |
| ALMERIA | 1.100 | -81 | -6,86 | 388 | 54,49 |
| CADIZ | 1.662 | 48 | 2,97 | 341 | 25,81 |
| CORDOBA | 909 | 52 | 6,07 | 185 | 25,55 |
| GRANADA | 1.256 | -57 | -4,34 | 276 | 28,16 |
| HUELVA | 644 | 66 | 11,42 | 93 | 16,88 |
| JAEN | 667 | -25 | -3,61 | 193 | 40,72 |
| MALAGA | 3.355 | -143 | -4,09 | 1.051 | 45,62 |
| SEVILLA | 2.785 | 144 | 5,45 | 380 | 15,80 |
| ANDALUCIA | 12.378 | 4 | 0,03 | 2.907 | 30,69 |
| HUESCA | 729 | 34 | 4,89 | 295 | 67,97 |
| TERUEL | 252 | 0 | 0,00 | 24 | 10,53 |
| ZARAGOZA | 2.188 | -204 | -8,53 | 414 | 23,34 |
| ARAGON | 3.169 | -170 | -5,09 | 733 | 30,09 |
| PRINCIPADO DE ASTURIAS | 1.693 | -93 | -5,21 | 423 | 33,31 |
| ILLES BALEARS | 4.210 | -2.519 | -37,43 | 859 | 25,63 |
| PALMAS LAS | 2.881 | -169 | -5,54 | 672 | 30,42 |
| STA. CRUZ DE TENERIFE | 2.522 | -76 | -2,93 | 651 | 34,79 |
| CANARIAS | 5.403 | -245 | -4,34 | 1.323 | 32,43 |
| CANTABRIA | 1.156 | 33 | 2,94 | 227 | 24,43 |
| ALBACETE | 531 | -1 | -0,19 | -106 | -16,64 |
| CIUDAD REAL | 567 | -103 | -15,37 | -9 | -1,56 |
| CUENCA | 316 | -44 | -12,22 | 15 | 4,98 |
| GUADALAJARA | 449 | -17 | -3,65 | 70 | 18,47 |
| TOLEDO | 1.078 | -88 | -7,55 | 154 | 16,67 |
| CASTILLA-LA MANCHA | 2.941 | -253 | -7,92 | 124 | 4,40 |
| AVILA | 240 | -11 | -4,38 | 67 | 38,73 |
| BURGOS | 717 | 24 | 3,46 | 201 | 38,95 |
| LEON | 823 | -121 | -12,82 | 150 | 22,29 |
| PALENCIA | 312 | -47 | -13,09 | 69 | 28,40 |
| SALAMANCA | 627 | 54 | 9,42 | 115 | 22,46 |
| SEGOVIA | 326 | 32 | 10,88 | 41 | 14,39 |
| SORIA | 185 | 18 | 10,78 | 32 | 20,92 |
| VALLADOLID | 1.080 | 23 | 2,18 | 249 | 29,96 |
| ZAMORA | 275 | -22 | -7,41 | 75 | 37,50 |
| CASTILLA Y LEON | 4.585 | -50 | -1,08 | 999 | 27,86 |
| BARCELONA | 17.335 | -1.558 | -8,25 | 3.754 | 27,64 |
| GIRONA | 3.031 | -3 | -0,10 | 673 | 28,54 |
| LLEIDA | 1.039 | -74 | -6,65 | 125 | 13,68 |
| TARRAGONA | 1.968 | -316 | -13,84 | 267 | 15,70 |
| CATALUÑA | 23.373 | -1.951 | -7,70 | 4.819 | 25,97 |
| ALICANTE/ALACANT | 4.048 | -210 | -4,93 | 1.179 | 41,09 |
| CASTELLON/CASTELLO | 1.528 | 163 | 11,94 | 454 | 42,27 |
| VALENCIA | 5.160 | -229 | -4,25 | 949 | 22,54 |
| COM. VALENCIANA | 10.736 | -276 | -2,51 | 2.582 | 31,67 |
| BADAJOS | 838 | 30 | 3,71 | -26 | -3,01 |
| CACERES | 536 | -89 | -14,24 | -97 | -15,32 |
| EXTREMADURA | 1.374 | -59 | -4,12 | -123 | -8,22 |
| CORUÑA A | 2.266 | 65 | 2,95 | 561 | 32,90 |
| LUGO | 750 | 31 | 4,31 | 230 | 44,23 |
| OURENSE | 539 | 12 | 2,28 | 129 | 31,46 |
| PONTEVEDRA | 1.846 | 311 | 20,26 | 530 | 40,27 |
| GALICIA | 5.401 | 419 | 8,41 | 1.450 | 36,70 |
| COM. DE MADRID | 23.271 | 73 | 0,31 | 4.159 | 21,76 |
| REGION DE MURCIA | 4.090 | -640 | -13,53 | 1.101 | 36,84 |
| COM. FORAL DE NAVARRA | 1.171 | -88 | -6,99 | 253 | 27,56 |
| ARABA/ALAVA | 699 | 66 | 10,43 | 160 | 29,68 |
| BIZKAIA | 2.296 | 108 | 4,94 | 331 | 16,84 |
| GIPUZKOA | 1.398 | 73 | 5,51 | 414 | 42,07 |
| PAIS VASCO | 4.393 | 247 | 5,96 | 905 | 25,95 |
| LA RIOJA | 600 | -113 | -15,85 | 114 | 23,46 |
| CEUTA | 132 | 10 | 8,20 | 6 | 4,76 |
| MELILLA | 88 | -19 | -17,76 | -3 | -3,30 |
| ZONA EXTRANJERA | 94 | 13 | 16,05 | 51 | 118,60 |
| TOTAL | 110.258 | -5.677 | -4,90 | 22.909 | 26,23 |

(*) Incluye contratos convertidos en indefinidos

CONTRATOS TEMPORALES POR CC.AA. Y PROVINCIAS

| PROVINCIA AUTONOMÍA | TOTAL | VARIACIÓN | | | |
|------------------------|------------------|---------------|-------------|----------------|--------------|
| | | MENSUAL | | ANUAL | |
| | | ABSOLUTA | RELATIVA | ABSOLUTA | RELATIVA |
| ALMERIA | 21.671 | 2.910 | 15,51 | 2.837 | 15,06 |
| CADIZ | 47.202 | 26 | 0,06 | 8.798 | 22,91 |
| CORDOBA | 37.151 | -3.216 | -7,97 | 5.959 | 19,10 |
| GRANADA | 35.346 | -1.350 | -3,68 | 3.549 | 11,16 |
| HUELVA | 22.386 | -7.290 | -24,57 | 3.263 | 17,06 |
| JAEN | 26.237 | -2.606 | -9,04 | 1.700 | 6,93 |
| MALAGA | 50.601 | 1.454 | 2,96 | 5.423 | 12,00 |
| SEVILLA | 74.242 | -7.240 | -8,89 | 8.307 | 12,60 |
| ANDALUCIA | 314.836 | -17.312 | -5,21 | 39.836 | 14,49 |
| HUESCA | 8.381 | -443 | -5,02 | 1.557 | 22,82 |
| TERUEL | 3.311 | -114 | -3,33 | 259 | 8,49 |
| ZARAGOZA | 33.429 | 769 | 2,35 | 6.914 | 26,08 |
| ARAGON | 45.121 | 212 | 0,47 | 8.730 | 23,99 |
| PRINCIPADO DE ASTURIAS | 25.776 | 3.056 | 13,45 | 4.025 | 18,50 |
| ILLES BALEARS | 44.068 | -1.436 | -3,16 | 6.588 | 17,58 |
| PALMAS LAS | 26.559 | 1.735 | 6,99 | 4.822 | 22,18 |
| STA. CRUZ DE TENERIFE | 23.056 | 2.543 | 12,40 | 4.731 | 25,82 |
| CANARIAS | 49.615 | 4.278 | 9,44 | 9.553 | 23,85 |
| CANTABRIA | 17.860 | 1.592 | 9,79 | 4.163 | 30,39 |
| ALBACETE | 16.336 | 3.444 | 26,71 | 2.324 | 16,59 |
| CIUDAD REAL | 12.375 | 1.021 | 8,99 | 1.121 | 9,96 |
| CUENCA | 8.689 | 3.893 | 81,17 | 340 | 4,07 |
| GUADALAJARA | 7.881 | 394 | 5,26 | 2.035 | 34,81 |
| TOLEDO | 15.956 | 2.240 | 16,33 | 2.878 | 22,01 |
| CASTILLA-LA MANCHA | 61.237 | 10.992 | 21,88 | 8.698 | 16,56 |
| AVILA | 4.231 | 920 | 27,79 | 655 | 18,32 |
| BURGOS | 10.861 | 1.515 | 16,21 | 1.643 | 17,82 |
| LEON | 9.585 | 1.340 | 16,25 | 2.042 | 27,07 |
| PALENCIA | 5.823 | 1.194 | 25,79 | 1.588 | 37,50 |
| SALAMANCA | 9.330 | 1.510 | 19,31 | 1.843 | 24,62 |
| SEGOVIA | 4.627 | 708 | 18,07 | 768 | 19,90 |
| SORIA | 2.720 | 677 | 33,14 | 521 | 23,69 |
| VALLADOLID | 15.086 | 803 | 5,62 | 1.370 | 9,99 |
| ZAMORA | 4.723 | 1.291 | 37,62 | 1.456 | 44,57 |
| CASTILLA Y LEON | 66.986 | 9.958 | 17,46 | 11.886 | 21,57 |
| BARCELONA | 144.135 | 13.481 | 10,32 | 18.428 | 14,66 |
| GIRONA | 22.299 | 5.718 | 34,49 | 3.495 | 18,59 |
| LLEIDA | 16.414 | 1.035 | 6,73 | 3.326 | 25,41 |
| TARRAGONA | 21.398 | 1.932 | 9,92 | 2.268 | 11,86 |
| CATALUÑA | 204.246 | 22.166 | 12,17 | 27.517 | 15,57 |
| ALICANTE/ALACANT | 46.576 | 1.647 | 3,67 | 8.056 | 20,91 |
| CASTELLON/CASTELLO | 14.503 | 2.863 | 24,60 | 2.619 | 22,04 |
| VALENCIA | 66.341 | 2.002 | 3,11 | 12.558 | 23,35 |
| COM. VALENCIANA | 127.420 | 6.512 | 5,39 | 23.233 | 22,30 |
| BADAJOS | 41.990 | 2.753 | 7,02 | 8.239 | 24,41 |
| CACERES | 15.612 | -2.665 | -14,58 | 1.721 | 12,39 |
| EXTREMADURA | 57.602 | 88 | 0,15 | 9.960 | 20,91 |
| CORUÑA A | 27.453 | 4.174 | 17,93 | 5.204 | 23,39 |
| LUGO | 8.175 | 1.662 | 25,52 | 1.933 | 30,97 |
| OURENSE | 4.990 | 1.032 | 26,07 | 913 | 22,39 |
| PONTEVEDRA | 28.198 | 4.226 | 17,63 | 4.972 | 21,41 |
| GALICIA | 68.816 | 11.094 | 19,22 | 13.022 | 23,34 |
| COM. DE MADRID | 150.225 | 19.997 | 15,36 | 23.154 | 18,22 |
| REGION DE MURCIA | 67.257 | -14.058 | -17,29 | 7.369 | 12,30 |
| COM. FORAL DE NAVARRA | 26.132 | 2.918 | 12,57 | 5.948 | 29,47 |
| ARABA/ALAVA | 11.841 | -860 | -6,77 | 2.135 | 22,00 |
| BIZKAIA | 35.995 | 5.690 | 18,78 | 6.538 | 22,20 |
| GIPUZKOA | 19.456 | 2.544 | 15,04 | 3.713 | 23,59 |
| PAIS VASCO | 67.292 | 7.374 | 12,31 | 12.386 | 22,56 |
| LA RIOJA | 10.570 | -1.441 | -12,00 | 2.145 | 25,46 |
| CEUTA | 1.463 | -53 | -3,50 | 309 | 26,78 |
| MELILLA | 1.209 | 5 | 0,42 | 118 | 10,82 |
| ZONA EXTRANJERA | 884 | 31 | 3,63 | 69 | 8,47 |
| TOTAL | 1.408.615 | 65.973 | 4,91 | 218.709 | 18,38 |

CONTRATOS POR CC.AA. Y PROVINCIAS. DATOS ACUMULADOS

| PROVINCIA | | | | | | |
|------------------------|------------------|----------------|-------------|------------------|--------------|--|
| AUTONOMÍA | TOTAL | INDEFINIDOS * | % S / TOTAL | TEMPORALES | % S / TOTAL | |
| ALMERIA | 113.267 | 6.318 | 5,58 | 106.949 | 94,42 | |
| CADIZ | 241.499 | 9.342 | 3,87 | 232.157 | 96,13 | |
| CORDOBA | 247.270 | 5.163 | 2,09 | 242.107 | 97,91 | |
| GRANADA | 230.104 | 7.933 | 3,45 | 222.171 | 96,55 | |
| HUELVA | 198.842 | 3.752 | 1,89 | 195.090 | 98,11 | |
| JAEN | 259.198 | 3.837 | 1,48 | 255.361 | 98,52 | |
| MALAGA | 295.508 | 19.645 | 6,65 | 275.863 | 93,35 | |
| SEVILLA | 421.755 | 17.545 | 4,16 | 404.210 | 95,84 | |
| ANDALUCIA | 2.007.443 | 73.535 | 3,66 | 1.933.908 | 96,34 | |
| HUESCA | 37.891 | 3.513 | 9,27 | 34.378 | 90,73 | |
| TERUEL | 18.031 | 1.466 | 8,13 | 16.565 | 91,87 | |
| ZARAGOZA | 163.710 | 13.199 | 8,06 | 150.511 | 91,94 | |
| ARAGON | 219.632 | 18.178 | 8,28 | 201.454 | 91,72 | |
| PRINCIPADO DE ASTURIAS | 131.032 | 10.241 | 7,82 | 120.791 | 92,18 | |
| ILLES BALEARS | 207.465 | 26.968 | 13,00 | 180.497 | 87,00 | |
| PALMAS LAS | 156.123 | 17.471 | 11,19 | 138.652 | 88,81 | |
| STA. CRUZ DE TENERIFE | 136.379 | 14.785 | 10,84 | 121.594 | 89,16 | |
| CANARIAS | 292.502 | 32.256 | 11,03 | 260.246 | 88,97 | |
| CANTABRIA | 86.735 | 6.796 | 7,84 | 79.939 | 92,16 | |
| ALBACETE | 64.801 | 3.319 | 5,12 | 61.482 | 94,88 | |
| CIUDAD REAL | 65.120 | 3.748 | 5,76 | 61.372 | 94,24 | |
| CUENCA | 27.272 | 1.947 | 7,14 | 25.325 | 92,86 | |
| GUADALAJARA | 41.233 | 2.886 | 7,00 | 38.347 | 93,00 | |
| TOLEDO | 82.182 | 6.431 | 7,83 | 75.751 | 92,17 | |
| CASTILLA-LA MANCHA | 280.608 | 18.331 | 6,53 | 262.277 | 93,47 | |
| AVILA | 18.825 | 1.383 | 7,35 | 17.442 | 92,65 | |
| BURGOS | 52.428 | 3.996 | 7,62 | 48.432 | 92,38 | |
| LEON | 48.938 | 5.042 | 10,30 | 43.896 | 89,70 | |
| PALENCIA | 28.045 | 1.830 | 6,53 | 26.215 | 93,47 | |
| SALAMANCA | 42.407 | 3.557 | 8,39 | 38.850 | 91,61 | |
| SEGOVIA | 22.564 | 1.790 | 7,93 | 20.774 | 92,07 | |
| SORIA | 13.057 | 1.111 | 8,51 | 11.946 | 91,49 | |
| VALLADOLID | 77.785 | 6.033 | 7,76 | 71.752 | 92,24 | |
| ZAMORA | 19.533 | 1.477 | 7,56 | 18.056 | 92,44 | |
| CASTILLA Y LEON | 323.582 | 26.219 | 8,10 | 297.363 | 91,90 | |
| BARCELONA | 864.306 | 107.751 | 12,47 | 756.555 | 87,53 | |
| GIRONA | 107.127 | 15.799 | 14,75 | 91.328 | 85,25 | |
| LLEIDA | 68.379 | 6.098 | 8,92 | 62.281 | 91,08 | |
| TARRAGONA | 112.608 | 11.555 | 10,26 | 101.053 | 89,74 | |
| CATALUÑA | 1.152.420 | 141.203 | 12,25 | 1.011.217 | 87,75 | |
| ALICANTE/ALACANT | 246.700 | 23.278 | 9,44 | 223.422 | 90,56 | |
| CASTELLON/CASTELLO | 76.382 | 7.840 | 10,26 | 68.542 | 89,74 | |
| VALENCIA | 374.605 | 30.716 | 8,20 | 343.889 | 91,80 | |
| COM. VALENCIANA | 697.687 | 61.834 | 8,86 | 635.853 | 91,14 | |
| BADAJOS | 190.071 | 5.066 | 2,67 | 185.005 | 97,33 | |
| CACERES | 75.435 | 3.525 | 4,67 | 71.910 | 95,33 | |
| EXTREMADURA | 265.506 | 8.591 | 3,24 | 256.915 | 96,76 | |
| CORUÑA A | 145.926 | 13.286 | 9,10 | 132.640 | 90,90 | |
| LUGO | 37.717 | 4.060 | 10,76 | 33.657 | 89,24 | |
| OURENSE | 25.826 | 3.039 | 11,77 | 22.787 | 88,23 | |
| PONTEVEDRA | 138.131 | 9.767 | 7,07 | 128.364 | 92,93 | |
| GALICIA | 347.600 | 30.152 | 8,67 | 317.448 | 91,33 | |
| COM. DE MADRID | 873.112 | 141.249 | 16,18 | 731.863 | 83,82 | |
| REGION DE MURCIA | 394.696 | 23.952 | 6,07 | 370.744 | 93,93 | |
| COM. FORAL DE NAVARRA | 137.143 | 7.809 | 5,69 | 129.334 | 94,31 | |
| ARABA/ALAVA | 63.068 | 3.669 | 5,82 | 59.399 | 94,18 | |
| BIZKAIA | 185.515 | 13.761 | 7,42 | 171.754 | 92,58 | |
| GIPUZKOA | 100.561 | 7.952 | 7,91 | 92.609 | 92,09 | |
| PAIS VASCO | 349.144 | 25.382 | 7,27 | 323.762 | 92,73 | |
| LA RIOJA | 52.513 | 3.937 | 7,50 | 48.576 | 92,50 | |
| CEUTA | 8.033 | 743 | 9,25 | 7.290 | 90,75 | |
| MELILLA | 8.549 | 619 | 7,24 | 7.930 | 92,76 | |
| ZONA EXTRANJERA | 5.333 | 470 | 8,81 | 4.863 | 91,19 | |
| TOTAL | 7.840.735 | 658.465 | 8,40 | 7.182.270 | 91,60 | |

(*) Incluye contratos convertidos en indefinidos

PRESTACIONES

El número de solicitudes de prestaciones a nivel nacional registradas en el mes de mayo de 2014 ascendió a 756.042, lo que representa un 22,1% menos que el mismo mes del año anterior.

Las altas tramitadas han sido 743.964 lo que supone una disminución del 22,3 % sobre el mes de mayo de 2013.

El plazo medio de reconocimiento del mes de mayo de 2014 ha sido de 1,5 días, plazo ligeramente inferior al del mismo mes del año anterior.

Los beneficiarios existentes a final del mes fueron 2.487.956 con un descenso respecto al mismo mes del año anterior del 12,8%.

La cobertura del sistema de protección por desempleo durante el mes de mayo de 2014 ha sido del 57,71%, el mismo indicador en mayo de 2013 fue de 61,49%, lo que supone un descenso en la cobertura del 6,2 % (1).

Los gastos totales de mayo de 2014 ascendieron a 2.002 millones de euros, lo que supone un 19,8% menos que el mismo mes del año anterior.

El gasto medio mensual por beneficiario, sin incluir el subsidio agrario de Andalucía y Extremadura, en el mes de mayo de 2014 ha sido de 824,8 €, lo que supone una disminución sobre el mismo mes del año anterior de 71,9€ (-8,0%).

La cuantía media bruta de la prestación contributiva percibida por beneficiario durante el mes de mayo de 2014 ha sido de 814,2 euros, lo que supone un descenso de 35,0 euros sobre el mismo mes del año anterior (-4,1%).

El número de beneficiarios extranjeros del mes de mayo de 2014 fue de 233.170 lo que representa un 20,6% menos que el mismo mes del año anterior. El descenso es superior en los beneficiarios procedentes de países no comunitarios (-24,9%) que en los del entorno comunitario (-13,1%).

En relación con el total de beneficiarios de prestaciones por desempleo, los beneficiarios extranjeros representan el 9,37%.

Los beneficiarios de prestaciones extranjeros suponen, por otro lado, el 34,28% del total de demandantes de empleo extranjeros.

Por último, el gasto de las prestaciones de los beneficiarios extranjeros ha sido de 153,4 millones de euros (un 25,4% menos que en 2013), que en relación con el gasto total de las prestaciones por desempleo supone el 7,7%.

(1) El indicador de cobertura responde a la siguiente fórmula:

$$\frac{\text{Total de beneficiarios de prestaciones}}{\text{Paro Reg. SISPE con experiencia laboral} + \text{Benef. de subsidio de eventuales agrarios}}$$

SÍNTESIS DE DATOS NACIONALES DE PRESTACIONES POR DESEMPLEO

| | 2012 | 2013 | INCREMENTO 2013 S/ 2012 (%) | 2014 | INCREMENTO 2014 S/ 2013 (%) |
|---|------------------|------------------|--------------------------------|------------------|--------------------------------|
| SOLICITUDES | 965.570 | 970.660 | 0,5 | 756.042 | -22,1 |
| Prestación Contributiva | 612.301 | 623.291 | 1,8 | 426.911 | -31,5 |
| Subsidio | 286.189 | 277.457 | -3,1 | 259.788 | -6,4 |
| Renta Activa de Inserción | 40.249 | 42.828 | 6,4 | 44.937 | 4,9 |
| Subsidio Eventuales Agrarios | 26.831 | 27.084 | 0,9 | 24.406 | -9,9 |
| ALTAS | 924.569 | 957.498 | 3,6 | 743.964 | -22,3 |
| Prestación Contributiva | 600.390 | 628.024 | 4,6 | 430.757 | -31,4 |
| Subsidio | 270.885 | 276.247 | 2,0 | 254.622 | -7,8 |
| Renta Activa de Inserción | 34.867 | 35.855 | 2,8 | 42.846 | 19,5 |
| Subsidio Eventuales Agrarios | 18.427 | 17.372 | -5,7 | 15.739 | -9,4 |
| PLAZO RECONOCIMIENTO | 1,62 | 2,06 | 27,7 | 1,53 | -25,7 |
| BENEFICIARIOS | 2.899.150 | 2.852.801 | -1,6 | 2.487.956 | -12,8 |
| Prestación Contributiva | 1.325.375 | 1.289.242 | -2,7 | 1.008.196 | -21,8 |
| Subsidio | 1.197.228 | 1.197.840 | 0,1 | 1.091.735 | -8,9 |
| Renta Activa Inserción | 239.089 | 234.919 | -1,7 | 262.407 | 11,7 |
| Subsidio Eventuales Agrarios | 137.458 | 130.800 | -4,8 | 125.618 | -4,0 |
| COBERTURAS (*) | | | | | |
| Bruta | 65,33 | 61,49 | -5,9 | 57,71 | -6,2 |
| CALIDAD | | | | | |
| % de protección Prest. Contributiva | 47,99 | 47,36 | -1,3 | 42,68 | -9,9 |
| % de protección Prest. Asistenciales | 52,01 | 52,64 | 1,2 | 57,32 | 8,9 |
| GASTOS (Miles de Euros) | 2.596.970 | 2.497.538 | -3,8 | 2.002.270 | -19,8 |
| Prestación Contributiva | 1.832.055 | 1.766.919 | -3,6 | 1.328.426 | -24,8 |
| Subsidio | 603.821 | 572.831 | -5,1 | 509.342 | -11,1 |
| Renta Activa de Inserción | 102.020 | 101.192 | -0,8 | 110.717 | 9,4 |
| Subsidio Eventuales Agrarios | 59.074 | 56.597 | -4,2 | 53.785 | -5,0 |
| GASTO MEDIO POR BENEFICIARIO, INCLUIDAS LAS COTIZACIONES A LA S.SOCIAL (euros/mes) | 919,0 | 896,7 | -2,4 | 824,8 | -8,0 |
| CUANTÍA MEDIA POR BENEFICIARIO PRESTACION CONTRIBUTIVA (euros/mes) | 865,2 | 849,2 | -1,9 | 814,2 | -4,1 |

Fuente: Datos Provisionales del Servicio Público de Empleo Estatal

Notas:

Gastos contabilizados en el mes de junio y devengados en el mes de mayo

Los gastos incluyen las cotizaciones a la Seguridad Social

Los gastos de subsidio por desempleo incluyen los de la Renta Agraria

En los gastos medios por beneficiario no se incluyen los gastos del subsidio para trabajadores eventuales agrarios

Las cuantías medias de prestación contributiva percibidas por beneficiario no incluyen las cotizaciones a la S. Social y corresponden a la cuantía bruta reconocida por mes (30 días de prestación)

La cuantía media de las prestaciones asistenciales (subsidijs, renta agraria y renta activa de inserción), es del 80% del IPREM= 426,00 euros (14,20€ x 30 días)

Beneficiarios, altas y solicitudes del mes de mayo.

En el % de protección no se incluyen los beneficiarios del subsidio para trabajadores eventuales agrarios. En prestación asistencial se incluye la RAI.

(*) Nuevo indicador de cobertura

SÍNTESIS DE DATOS NACIONALES DE PRESTACIONES DE DESEMPLEO

SOLICITUDES

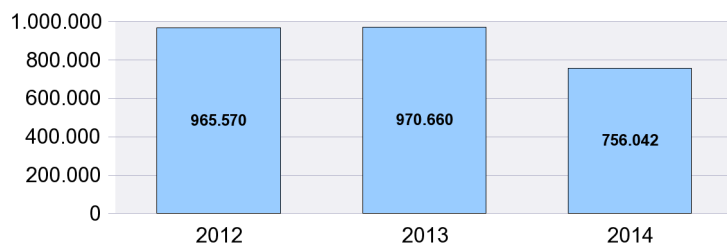

PLAZO RECONOCIMIENTO

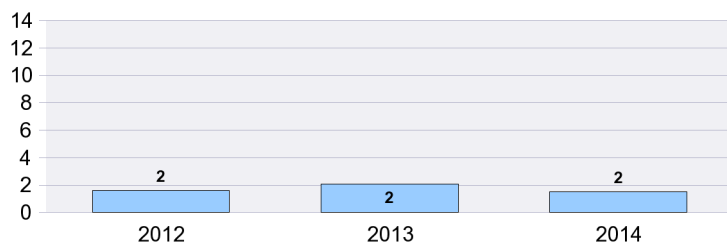

BENEFICIARIOS

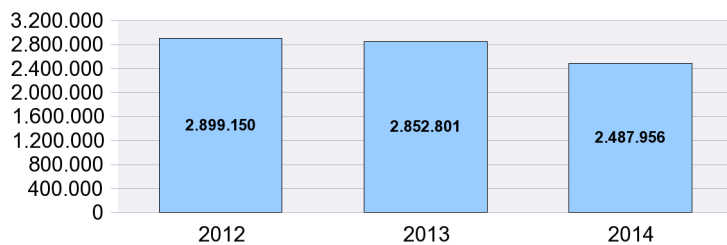

GASTOS

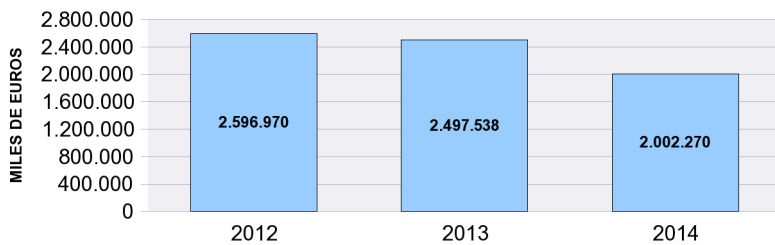

SOLICITUDES, ALTAS Y PLAZO DE RECONOCIMIENTO POR PROVINCIAS

| Provincias | Solicitudes | | | | | Altas | | | | | Plazo Reconoc. (días) |
|-----------------|-------------------------|----------------|---------------------------|------------------------------|----------------|-------------------------|----------------|---------------------------|------------------------------|----------------|-----------------------|
| | Prestacion Contributiva | Subsidio | Renta Activa de Inserción | Subsidio Eventuales Agrarios | Total | Prestacion Contributiva | Subsidio | Renta Activa de Inserción | Subsidio Eventuales Agrarios | Total | |
| ARABA/LAVA | 5.728 | 1.003 | 83 | | 6.814 | 5.680 | 940 | 83 | | 6.703 | 1,59 |
| ALBACETE | 2.627 | 2.341 | 617 | | 5.585 | 2.610 | 2.358 | 610 | | 5.578 | 1,27 |
| ALICANTE/ALACA | 11.839 | 9.205 | 2.536 | | 23.580 | 11.647 | 8.883 | 2.243 | | 22.773 | 1,35 |
| ALMERIA | 6.690 | 5.116 | 852 | 532 | 13.190 | 6.427 | 4.904 | 766 | 347 | 12.444 | 1,63 |
| AVILA | 894 | 751 | 163 | | 1.808 | 905 | 736 | 152 | | 1.793 | 0,80 |
| BADAJOS | 4.916 | 8.501 | 1.044 | 2.052 | 16.513 | 4.757 | 8.461 | 1.118 | 1.156 | 15.492 | 0,94 |
| BALEARS (ILLES) | 6.745 | 4.509 | 599 | | 11.853 | 6.760 | 4.364 | 558 | | 11.682 | 1,68 |
| BARCELONA | 48.304 | 22.709 | 4.578 | | 75.591 | 52.200 | 21.959 | 3.880 | | 78.039 | 1,55 |
| BURGOS | 5.132 | 1.344 | 253 | | 6.729 | 5.181 | 1.289 | 258 | | 6.728 | 1,83 |
| CACERES | 2.605 | 4.023 | 627 | 1.108 | 8.363 | 2.511 | 3.769 | 575 | 652 | 7.507 | 0,77 |
| CADIZ | 8.354 | 11.742 | 2.254 | 1.261 | 23.611 | 8.057 | 11.602 | 2.091 | 839 | 22.589 | 1,92 |
| CASTELLON/CAS | 7.542 | 4.179 | 688 | | 12.409 | 7.434 | 3.940 | 561 | | 11.935 | 1,27 |
| CIUDAD REAL | 3.132 | 3.190 | 730 | | 7.052 | 3.149 | 3.458 | 695 | | 7.302 | 0,49 |
| CORDOBA | 6.884 | 8.679 | 936 | 4.298 | 20.797 | 6.667 | 8.570 | 930 | 2.944 | 19.111 | 2,82 |
| CORUÑA A | 8.997 | 5.225 | 888 | | 15.110 | 9.208 | 5.194 | 850 | | 15.252 | 1,15 |
| CUENCA | 1.188 | 858 | 171 | | 2.217 | 1.209 | 863 | 177 | | 2.249 | 0,61 |
| GIRONA | 5.196 | 3.254 | 447 | | 8.897 | 5.192 | 3.337 | 404 | | 8.933 | 1,40 |
| GRANADA | 5.654 | 8.799 | 1.122 | 3.100 | 18.675 | 5.610 | 8.317 | 1.171 | 1.725 | 16.823 | 1,59 |
| GUADALAJARA | 2.092 | 1.186 | 206 | | 3.484 | 2.102 | 1.195 | 218 | | 3.515 | 0,42 |
| GIPUZKOA | 11.005 | 1.977 | 213 | | 13.195 | 10.930 | 1.926 | 249 | | 13.105 | 0,95 |
| HUELVA | 6.091 | 4.479 | 655 | 870 | 12.095 | 5.694 | 4.239 | 660 | 481 | 11.074 | 1,48 |
| HUESCA | 2.426 | 838 | 102 | | 3.366 | 2.351 | 826 | 109 | | 3.286 | 1,81 |
| JAEN | 5.989 | 9.138 | 917 | 4.521 | 20.565 | 5.901 | 8.041 | 846 | 2.995 | 17.783 | 1,13 |
| LEON | 4.230 | 1.832 | 307 | | 6.369 | 4.158 | 1.867 | 301 | | 6.326 | 1,47 |
| LLEIDA | 3.431 | 1.411 | 237 | | 5.079 | 3.442 | 1.386 | 209 | | 5.037 | 1,38 |
| RIOJA LA | 4.810 | 1.239 | 214 | | 6.263 | 4.797 | 1.229 | 203 | | 6.229 | 0,93 |
| LUGO | 2.055 | 1.175 | 218 | | 3.448 | 2.114 | 1.344 | 203 | | 3.661 | 0,94 |
| MADRID | 45.527 | 20.392 | 3.478 | | 69.397 | 45.103 | 18.949 | 3.069 | | 67.121 | 2,56 |
| MALAGA | 9.115 | 11.415 | 2.125 | 1.564 | 24.219 | 9.403 | 11.367 | 2.290 | 1.194 | 24.254 | 1,96 |
| MURCIA | 26.655 | 10.821 | 1.844 | | 39.320 | 26.128 | 10.385 | 1.720 | | 38.233 | 1,53 |
| NAVARRA | 10.321 | 2.622 | 341 | | 13.284 | 10.307 | 2.643 | 339 | | 13.289 | 0,65 |
| OURENSE | 2.125 | 1.307 | 252 | | 3.684 | 2.087 | 1.348 | 249 | | 3.684 | 1,33 |
| ASTURIAS | 9.898 | 4.224 | 795 | | 14.917 | 10.153 | 4.676 | 893 | | 15.722 | 0,62 |
| PALENCIA | 1.596 | 522 | 99 | | 2.217 | 1.568 | 574 | 93 | | 2.235 | 0,64 |
| PALMAS LAS | 8.974 | 8.063 | 1.847 | | 18.884 | 11.241 | 7.686 | 1.746 | | 20.673 | 1,90 |
| PONTEVEDRA | 11.560 | 6.828 | 830 | | 19.218 | 11.770 | 6.911 | 912 | | 19.593 | 1,05 |
| SALAMANCA | 2.957 | 1.536 | 273 | | 4.766 | 3.009 | 1.599 | 373 | | 4.981 | 1,13 |
| STA. CRUZ DE TE | 8.737 | 6.754 | 1.548 | | 17.039 | 8.746 | 6.540 | 1.501 | | 16.787 | 1,83 |
| CANTABRIA | 6.663 | 2.804 | 442 | | 9.909 | 6.701 | 3.021 | 456 | | 10.178 | 1,05 |
| SEGOVIA | 1.339 | 692 | 84 | | 2.115 | 1.353 | 688 | 91 | | 2.132 | 0,38 |
| SEVILLA | 14.025 | 17.032 | 2.469 | 5.100 | 38.626 | 13.508 | 17.575 | 2.601 | 3.406 | 37.090 | 1,41 |
| SORIA | 683 | 334 | 51 | | 1.068 | 678 | 301 | 45 | | 1.024 | 0,77 |
| TARRAGONA | 6.474 | 4.156 | 733 | | 11.363 | 6.802 | 4.003 | 626 | | 11.431 | 0,75 |
| TERUEL | 1.182 | 555 | 84 | | 1.821 | 1.191 | 546 | 88 | | 1.825 | 0,72 |
| TOLEDO | 6.754 | 4.390 | 851 | | 11.995 | 6.792 | 4.198 | 806 | | 11.796 | 2,55 |
| VALENCIA | 29.075 | 15.397 | 3.213 | | 47.685 | 29.160 | 15.559 | 2.989 | | 47.708 | 1,17 |
| VALLADOLID | 5.023 | 2.111 | 369 | | 7.503 | 5.046 | 1.990 | 371 | | 7.407 | 1,32 |
| BIZKAIA | 14.358 | 3.217 | 535 | | 18.110 | 14.333 | 3.413 | 540 | | 18.286 | 1,05 |
| ZAMORA | 1.086 | 757 | 116 | | 1.959 | 1.098 | 785 | 95 | | 1.978 | 1,05 |
| ZARAGOZA | 17.748 | 4.103 | 706 | | 22.557 | 17.436 | 3.773 | 672 | | 21.881 | 1,27 |
| CEUTA | 200 | 318 | 100 | | 618 | 199 | 392 | 80 | | 671 | 0,59 |
| MELILLA | 280 | 735 | 95 | | 1.110 | 252 | 703 | 81 | | 1.036 | 2,38 |
| TOTAL | 426.911 | 259.788 | 44.937 | 24.406 | 756.042 | 430.757 | 254.622 | 42.846 | 15.739 | 743.964 | 1,53 |

Solicitudes, altas y plazo de reconocimiento del mes de mayo.

PLAZO DE RECONOCIMIENTO

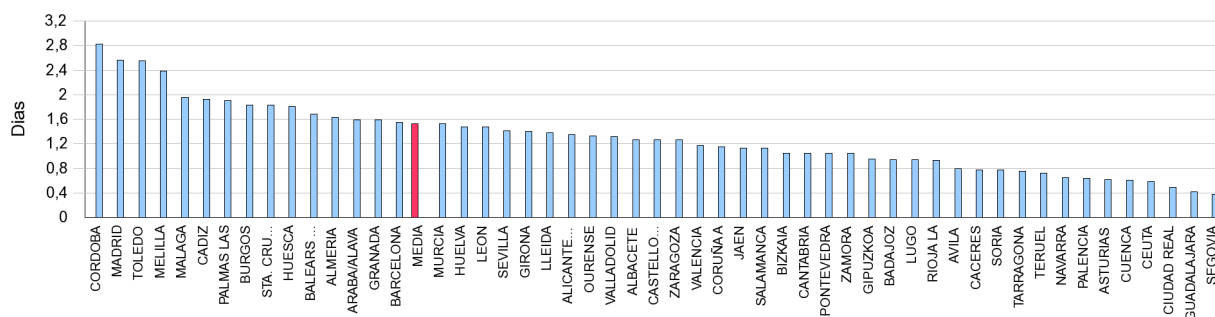

SOLICITUDES, ALTAS Y PLAZO DE RECONOCIMIENTO POR COMUNIDADES AUTÓNOMAS

| Comunidades Autónomas | Solicitudes | | | | | Altas | | | | | Plazo Recon. (días) |
|-----------------------|-------------------------|----------------|------------------------|--------------------------|----------------|-------------------------|----------------|------------------------|--------------------------|----------------|---------------------|
| | Prestacion Contributiva | Subsidio | Renta Activa Inserción | Subsidio Event. Agrarios | Total | Prestacion Contributiva | Subsidio | Renta Activa Inserción | Subsidio Event. Agrarios | Total | |
| ANDALUCIA | 62.802 | 76.400 | 11.330 | 21.246 | 171.778 | 61.267 | 74.615 | 11.355 | 13.931 | 161.168 | 1,74 |
| ARAGON | 21.356 | 5.496 | 892 | | 27.744 | 20.978 | 5.145 | 869 | | 26.992 | 1,32 |
| PRINCIPADO DE AST | 9.898 | 4.224 | 795 | | 14.917 | 10.153 | 4.676 | 893 | | 15.722 | 0,62 |
| ILLES BALEARS | 6.745 | 4.509 | 599 | | 11.853 | 6.760 | 4.364 | 558 | | 11.682 | 1,68 |
| CANARIAS | 17.711 | 14.817 | 3.395 | | 35.923 | 19.987 | 14.226 | 3.247 | | 37.460 | 1,87 |
| CANTABRIA | 6.663 | 2.804 | 442 | | 9.909 | 6.701 | 3.021 | 456 | | 10.178 | 1,05 |
| CASTILLA-LA MANCH | 15.793 | 11.965 | 2.575 | | 30.333 | 15.862 | 12.072 | 2.506 | | 30.440 | 1,34 |
| CASTILLA Y LEON | 22.940 | 9.879 | 1.715 | | 34.534 | 22.996 | 9.829 | 1.779 | | 34.604 | 1,23 |
| CATALUÑA | 63.405 | 31.530 | 5.995 | | 100.930 | 67.636 | 30.685 | 5.119 | | 103.440 | 1,43 |
| COM. VALENCIANA | 48.456 | 28.781 | 6.437 | | 83.674 | 48.241 | 28.382 | 5.793 | | 82.416 | 1,25 |
| EXTREMADURA | 7.521 | 12.524 | 1.671 | 3.160 | 24.876 | 7.268 | 12.230 | 1.693 | 1.808 | 22.999 | 0,88 |
| GALICIA | 24.737 | 14.535 | 2.188 | | 41.460 | 25.179 | 14.797 | 2.214 | | 42.190 | 1,10 |
| COM. DE MADRID | 45.527 | 20.392 | 3.478 | | 69.397 | 45.103 | 18.949 | 3.069 | | 67.121 | 2,56 |
| REGION DE MURCIA | 26.655 | 10.821 | 1.844 | | 39.320 | 26.128 | 10.385 | 1.720 | | 38.233 | 1,53 |
| COM. FORAL DE NAV | 10.321 | 2.622 | 341 | | 13.284 | 10.307 | 2.643 | 339 | | 13.289 | 0,65 |
| PAIS VASCO | 31.091 | 6.197 | 831 | | 38.119 | 30.943 | 6.279 | 872 | | 38.094 | 1,10 |
| LA RIOJA | 4.810 | 1.239 | 214 | | 6.263 | 4.797 | 1.229 | 203 | | 6.229 | 0,93 |
| CEUTA | 200 | 318 | 100 | | 618 | 199 | 392 | 80 | | 671 | 0,59 |
| MELILLA | 280 | 735 | 95 | | 1.110 | 252 | 703 | 81 | | 1.036 | 2,38 |
| TOTAL | 426.911 | 259.788 | 44.937 | 24.406 | 756.042 | 430.757 | 254.622 | 42.846 | 15.739 | 743.964 | 1,53 |

Notas informativas:

Solicitudes y altas del mes de mayo.

El dato de solicitudes indica el número de expedientes de prestaciones recibidos.

El dato de altas indica el número de expedientes reconocidos, tanto inicialmente como por reanudación de las prestaciones, sin incluir las altas tras las prórrogas del subsidio y en el caso de RAI, indica el dato de participantes en el programa

El plazo de reconocimiento indica el número de días que median entre la fecha de solicitud y la fecha de resolución.

SOLICITUDES

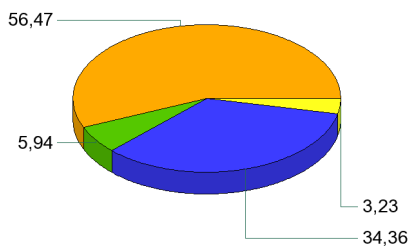

ALTAS

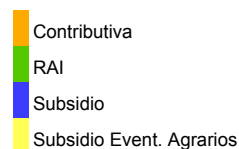
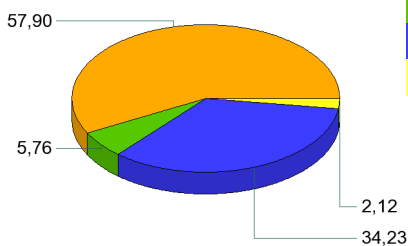

PLAZO DE RECONOCIMIENTO

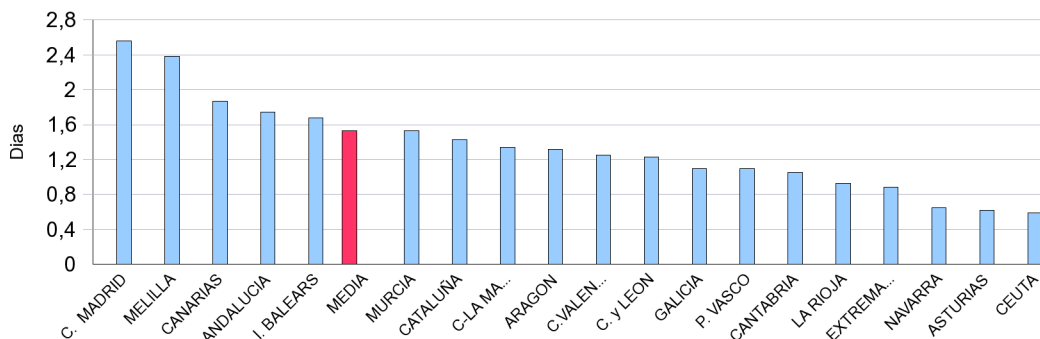

BENEFICIARIOS DE PRESTACIONES POR DESEMPLEO POR PROVINCIAS

| Provincias | Beneficiarios | | | | Total |
|-----------------------|-------------------------|------------------|---------------------------|------------------------------|------------------|
| | Prestación Contributiva | Subsidio | Renta Activa de Inserción | Subsidio Eventuales Agrarios | |
| ARABA/ALAVA | 7.219 | 4.512 | 520 | | 12.251 |
| ALBACETE | 8.703 | 9.950 | 3.590 | | 22.243 |
| ALICANTE/ALACANT | 33.187 | 46.466 | 15.726 | | 95.379 |
| ALMERIA | 15.982 | 20.066 | 5.113 | 3.343 | 44.504 |
| AVILA | 2.974 | 3.859 | 959 | | 7.792 |
| BADAJOS | 13.355 | 28.569 | 6.347 | 10.681 | 58.952 |
| BALEARS (ILLES) | 17.534 | 18.424 | 3.689 | | 39.647 |
| BARCELONA | 124.691 | 111.219 | 23.523 | | 259.433 |
| BURGOS | 8.178 | 6.533 | 1.287 | | 15.998 |
| CACERES | 8.857 | 16.024 | 3.075 | 6.422 | 34.378 |
| CADIZ | 21.970 | 43.181 | 12.255 | 8.878 | 86.284 |
| CASTELLON/CASTELLO | 13.101 | 16.751 | 3.828 | | 33.680 |
| CIUDAD REAL | 11.227 | 15.266 | 4.426 | | 30.919 |
| CORDOBA | 15.136 | 32.609 | 5.232 | 19.980 | 72.957 |
| CORUÑA A | 25.039 | 22.943 | 4.896 | | 52.878 |
| CUENCA | 4.253 | 4.364 | 1.354 | | 9.971 |
| GIRONA | 14.517 | 14.782 | 2.841 | | 32.140 |
| GRANADA | 16.517 | 32.257 | 6.648 | 12.753 | 68.175 |
| GUADALAJARA | 6.073 | 5.088 | 1.271 | | 12.432 |
| GIPUZKOA | 13.282 | 8.847 | 1.053 | | 23.182 |
| HUELVA | 10.669 | 17.366 | 3.991 | 7.818 | 39.844 |
| HUESCA | 4.320 | 3.144 | 580 | | 8.044 |
| JAEN | 11.962 | 27.283 | 4.315 | 16.547 | 60.107 |
| LEON | 10.842 | 9.695 | 1.870 | | 22.407 |
| LLEIDA | 8.876 | 6.955 | 1.519 | | 17.350 |
| RIOJA LA | 7.073 | 5.102 | 1.135 | | 13.310 |
| LUGO | 6.697 | 6.292 | 1.302 | | 14.291 |
| MADRID | 160.646 | 97.006 | 21.302 | | 278.954 |
| MALAGA | 29.931 | 49.147 | 13.126 | 9.162 | 101.366 |
| MURCIA | 29.726 | 28.762 | 9.948 | | 68.436 |
| NAVARRA | 13.952 | 10.039 | 1.653 | | 25.644 |
| OURENSE | 5.980 | 7.230 | 1.421 | | 14.631 |
| ASTURIAS | 23.262 | 22.404 | 5.016 | | 50.682 |
| PALENCIA | 3.333 | 2.913 | 660 | | 6.906 |
| PALMAS LAS | 27.625 | 34.224 | 11.881 | | 73.730 |
| PONTEVEDRA | 23.193 | 25.320 | 5.284 | | 53.797 |
| SALAMANCA | 6.817 | 6.817 | 1.836 | | 15.470 |
| STA. CRUZ DE TENERIFE | 24.690 | 33.175 | 10.383 | | 68.248 |
| CANTABRIA | 13.434 | 10.627 | 2.484 | | 26.545 |
| SEGOVIA | 3.223 | 2.410 | 527 | | 6.160 |
| SEVILLA | 39.530 | 71.090 | 14.807 | 30.034 | 155.461 |
| SORIA | 2.003 | 1.321 | 261 | | 3.585 |
| TARRAGONA | 16.706 | 18.287 | 4.413 | | 39.406 |
| TERUEL | 2.769 | 2.370 | 458 | | 5.597 |
| TOLEDO | 17.640 | 18.494 | 5.427 | | 41.561 |
| VALENCIA | 58.686 | 64.453 | 18.159 | | 141.298 |
| VALLADOLID | 11.458 | 8.515 | 2.318 | | 22.291 |
| BIZKAIA | 24.396 | 15.648 | 2.613 | | 42.657 |
| ZAMORA | 3.461 | 3.806 | 838 | | 8.105 |
| ZARAGOZA | 21.441 | 15.437 | 3.747 | | 40.625 |
| CEUTA | 1.036 | 2.446 | 826 | | 4.308 |
| MELILLA | 1.024 | 2.247 | 674 | | 3.945 |
| TOTAL | 1.008.196 | 1.091.735 | 262.407 | 125.618 | 2.487.956 |

El dato de beneficiarios corresponde a los que están de alta el último día del mes de mayo.

El dato de subsidio incluye también a los beneficiarios de la Renta Agraria en las CC.AA de Andalucía y Extremadura.

BENEFICIARIOS DE PRESTACIONES POR DESEMPLEO POR CC.AA.

| Comunidades Autónomas | Beneficiarios | | | | Total |
|------------------------|-------------------------|------------------|---------------------------|------------------------------|------------------|
| | Prestación Contributiva | Subsidio | Renta Activa de Inserción | Subsidio Eventuales Agrarios | |
| ANDALUCIA | 161.697 | 292.999 | 65.487 | 108.515 | 628.698 |
| ARAGON | 28.530 | 20.951 | 4.785 | | 54.266 |
| PRINCIPADO DE ASTURIAS | 23.262 | 22.404 | 5.016 | | 50.682 |
| ILLES BALEARS | 17.534 | 18.424 | 3.689 | | 39.647 |
| CANARIAS | 52.315 | 67.399 | 22.264 | | 141.978 |
| CANTABRIA | 13.434 | 10.627 | 2.484 | | 26.545 |
| CASTILLA-LA MANCHA | 47.896 | 53.162 | 16.068 | | 117.126 |
| CASTILLA Y LEON | 52.289 | 45.869 | 10.556 | | 108.714 |
| CATALUÑA | 164.790 | 151.243 | 32.296 | | 348.329 |
| COM. VALENCIANA | 104.974 | 127.670 | 37.713 | | 270.357 |
| EXTREMADURA | 22.212 | 44.593 | 9.422 | 17.103 | 93.330 |
| GALICIA | 60.909 | 61.785 | 12.903 | | 135.597 |
| COM. DE MADRID | 160.646 | 97.006 | 21.302 | | 278.954 |
| REGION DE MURCIA | 29.726 | 28.762 | 9.948 | | 68.436 |
| COM. FORAL DE NAVARRA | 13.952 | 10.039 | 1.653 | | 25.644 |
| PAIS VASCO | 44.897 | 29.007 | 4.186 | | 78.090 |
| LA RIOJA | 7.073 | 5.102 | 1.135 | | 13.310 |
| CEUTA | 1.036 | 2.446 | 826 | | 4.308 |
| MELILLA | 1.024 | 2.247 | 674 | | 3.945 |
| TOTAL | 1.008.196 | 1.091.735 | 262.407 | 125.618 | 2.487.956 |

El dato de beneficiarios corresponde a los que están de alta el último día del mes de mayo.

El dato de subsidio incluye también a los beneficiarios de la Renta Agraria en las CC.AA de Andalucía y Extremadura.

DISTRIBUCIÓN DE BENEFICIARIOS

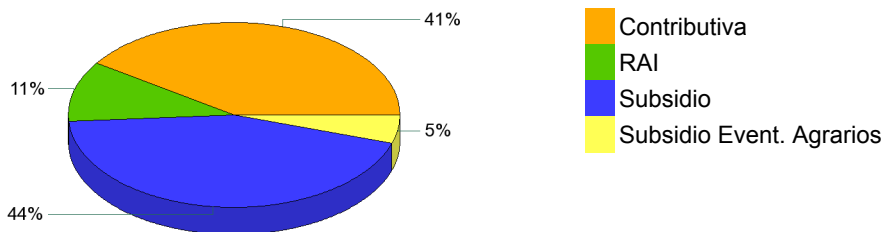

GASTOS DE PRESTACIONES POR DESEMPLEO POR PROVINCIAS

| PROVINCIAS | Gasto de Prestaciones (miles de euros) | | | | | Cuantía media prestación contributiva percibida por beneficiario (euros/mes) |
|-----------------------|--|-------------------------|--------------------|------------------------|------------------------------|--|
| | Total | Prestación Contributiva | Subsidio Desempleo | Renta Activa Inserción | Subsidio Eventuales Agrarios | |
| ARABA/ALAVA | 13.706 | 11.256 | 2.224 | 226 | | 905,5 |
| ALBACETE | 16.771 | 10.660 | 4.607 | 1.504 | | 774,7 |
| ALICANTE/ALACANT | 69.391 | 40.484 | 22.328 | 6.579 | | 767,2 |
| ALMERIA | 29.613 | 16.926 | 9.052 | 2.180 | 1.455 | 742,7 |
| AVILA | 5.780 | 3.526 | 1.850 | 404 | | 724,5 |
| BADAJOS | 34.528 | 15.597 | 11.743 | 2.695 | 4.493 | 725,2 |
| BALEARS (ILLES) | 35.222 | 24.276 | 9.385 | 1.562 | | 822,1 |
| BARCELONA | 242.781 | 179.045 | 53.949 | 9.787 | | 882,1 |
| BURGOS | 15.946 | 12.137 | 3.252 | 556 | | 855,5 |
| CACERES | 20.542 | 9.675 | 6.933 | 1.289 | 2.646 | 689,5 |
| CADIZ | 54.490 | 26.418 | 19.124 | 5.190 | 3.758 | 755,1 |
| CASTELLON/CASTELL | 26.966 | 17.176 | 8.149 | 1.640 | | 815,3 |
| CIUDAD REAL | 22.432 | 13.653 | 6.924 | 1.856 | | 762,0 |
| CORDOBA | 43.617 | 18.436 | 14.243 | 2.251 | 8.687 | 758,1 |
| CORUÑA A | 46.601 | 33.205 | 11.327 | 2.069 | | 799,0 |
| CUENCA | 7.295 | 4.666 | 2.037 | 592 | | 700,4 |
| GIRONA | 27.588 | 19.212 | 7.166 | 1.210 | | 814,1 |
| GRANADA | 43.130 | 20.343 | 14.217 | 2.823 | 5.747 | 793,7 |
| GUADALAJARA | 11.008 | 8.096 | 2.375 | 537 | | 833,2 |
| GIPUZKOA | 26.279 | 21.276 | 4.550 | 453 | | 924,4 |
| HUELVA | 23.004 | 11.221 | 7.251 | 1.729 | 2.802 | 767,8 |
| HUESCA | 7.680 | 5.897 | 1.527 | 256 | | 812,2 |
| JAEN | 35.209 | 14.698 | 11.525 | 1.821 | 7.165 | 784,0 |
| LEON | 20.271 | 14.753 | 4.741 | 777 | | 806,5 |
| LLEIDA | 15.335 | 11.331 | 3.348 | 657 | | 777,7 |
| RIOJA LA | 12.847 | 9.872 | 2.489 | 486 | | 842,7 |
| LUGO | 11.519 | 7.903 | 3.069 | 547 | | 726,2 |
| MADRID | 278.400 | 223.370 | 46.200 | 8.830 | | 852,5 |
| MALAGA | 69.068 | 37.011 | 22.271 | 5.566 | 4.219 | 765,9 |
| MURCIA | 55.044 | 37.097 | 13.690 | 4.257 | | 782,2 |
| NAVARRA | 26.859 | 21.220 | 4.953 | 686 | | 907,8 |
| OURENSE | 11.650 | 7.386 | 3.655 | 609 | | 742,9 |
| ASTURIAS | 44.227 | 31.190 | 10.925 | 2.112 | | 807,0 |
| PALENCIA | 6.027 | 4.323 | 1.426 | 278 | | 784,8 |
| PALMAS LAS | 52.914 | 32.071 | 15.820 | 5.023 | | 764,7 |
| PONTEVEDRA | 43.946 | 29.570 | 12.171 | 2.205 | | 776,8 |
| SALAMANCA | 12.195 | 8.183 | 3.258 | 754 | | 742,5 |
| STA. CRUZ DE TENERI | 47.046 | 27.165 | 15.389 | 4.492 | | 718,4 |
| CANTABRIA | 23.707 | 17.510 | 5.133 | 1.065 | | 791,0 |
| SEGOVIA | 5.355 | 3.980 | 1.161 | 214 | | 773,2 |
| SEVILLA | 98.837 | 48.679 | 31.136 | 6.209 | 12.813 | 773,4 |
| SORIA | 3.422 | 2.676 | 638 | 108 | | 820,5 |
| TARRAGONA | 33.137 | 22.566 | 8.715 | 1.856 | | 830,5 |
| TERUEL | 5.042 | 3.703 | 1.147 | 192 | | 796,2 |
| TOLEDO | 32.954 | 21.948 | 8.680 | 2.326 | | 778,2 |
| VALENCIA | 113.844 | 75.776 | 30.439 | 7.630 | | 821,6 |
| VALLADOLID | 20.517 | 15.460 | 4.095 | 962 | | 807,3 |
| BIZKAIA | 46.423 | 37.415 | 7.900 | 1.108 | | 909,3 |
| ZAMORA | 6.439 | 4.265 | 1.828 | 346 | | 769,0 |
| ZARAGOZA | 40.820 | 31.667 | 7.570 | 1.584 | | 849,3 |
| CEUTA | 2.603 | 1.296 | 961 | 346 | | 810,6 |
| MELILLA | 2.241 | 1.162 | 796 | 283 | | 770,8 |
| TOTAL NACIONAL | 2.002.270 | 1.328.426 | 509.342 | 110.717 | 53.785 | 814,2 |

Fuente: Datos provisionales del Servicio Público de Empleo Estatal

Notas:

Gastos contabilizados en el mes de junio y devengados en el mes de mayo.

Los gastos incluyen las cotizaciones a la Seguridad Social

Los gastos de subsidio por desempleo incluyen los de Renta Agraria

Las cuantías medias de prestación contributiva percibidas por beneficiario no incluyen las cotizaciones a la S.Social y corresponden a la cuantía bruta reconocida por mes (30 días de prestación)

La cuantía media de las prestaciones asistenciales (subsidijs, renta agraria, y renta activa de inserción), es del 80% del IPREM=426,00 (14,20 € x 30 días)

CUANTÍA MEDIA PRESTACIÓN CONTRIBUTIVA POR BENEFICIARIO

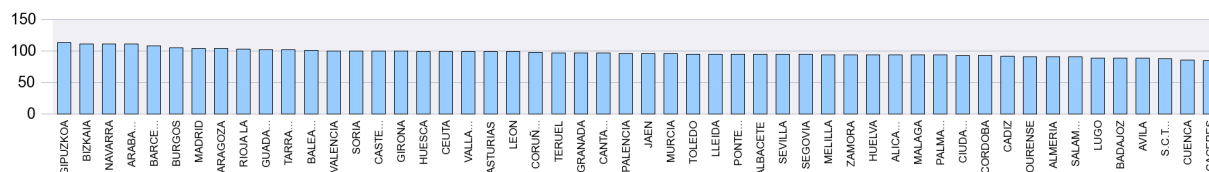

Notas: Valores nacionales = Índice 100

GASTOS DE PRESTACIONES POR DESEMPLEO CC.AA.

| CC.AA. | Gasto de Prestaciones (miles de euros) | | | | | Cuantía media prestación contributiva percibida por beneficiario (euros/mes) |
|------------------------|--|-------------------------|----------------|---------------------------|------------------------------|--|
| | Total | Prestación Contributiva | Subsidio | Renta Activa de Inserción | Subsidio Eventuales Agrarios | |
| ANDALUCIA | 396.968 | 193.732 | 128.819 | 27.770 | 46.646 | 767,6 |
| ARAGON | 53.542 | 41.267 | 10.243 | 2.032 | | 838,6 |
| PRINCIPADO DE ASTURIAS | 44.227 | 31.190 | 10.925 | 2.112 | | 807,0 |
| ILLES BALEARS | 35.222 | 24.276 | 9.385 | 1.562 | | 822,1 |
| CANARIAS | 99.960 | 59.236 | 31.209 | 9.515 | | 742,9 |
| CANTABRIA | 23.707 | 17.510 | 5.133 | 1.065 | | 791,0 |
| CASTILLA-LA MANCHA | 90.460 | 59.022 | 24.624 | 6.815 | | 773,8 |
| CASTILLA Y LEON | 95.951 | 69.303 | 22.249 | 4.399 | | 796,0 |
| CATALUÑA | 318.841 | 232.154 | 73.177 | 13.510 | | 865,3 |
| COM. VALENCIANA | 210.201 | 133.436 | 60.917 | 15.849 | | 803,6 |
| EXTREMADURA | 55.071 | 25.272 | 18.676 | 3.983 | 7.139 | 711,0 |
| GALICIA | 113.716 | 78.064 | 30.222 | 5.430 | | 777,1 |
| COM. DE MADRID | 278.400 | 223.370 | 46.200 | 8.830 | | 852,5 |
| REGION DE MURCIA | 55.044 | 37.097 | 13.690 | 4.257 | | 782,2 |
| COM. FORAL DE NAVARRA | 26.859 | 21.220 | 4.953 | 686 | | 907,8 |
| PAIS VASCO | 86.408 | 69.947 | 14.674 | 1.787 | | 913,2 |
| LA RIOJA | 12.847 | 9.872 | 2.489 | 486 | | 842,7 |
| CEUTA | 2.603 | 1.296 | 961 | 346 | | 810,6 |
| MELILLA | 2.241 | 1.162 | 796 | 283 | | 770,8 |
| TOTAL NACIONAL | 2.002.270 | 1.328.426 | 509.342 | 110.717 | 53.785 | 814,2 |

Fuente: Datos provisionales del Servicio Público de Empleo Estatal

Notas:

Gastos contabilizados en el mes de junio y devengados en el mes de mayo.

Los gastos incluyen las cotizaciones a la Seguridad Social

Los gastos de subsidio por desempleo incluyen los de Renta Agraria

Las cuantías medias de prestación contributiva percibidas por beneficiario no incluyen las cotizaciones a la S.Social y corresponden a la cuantía bruta reconocida por mes (30 días de prestación).

La cuantía media de las prestaciones asistenciales (subsidijs, renta agraria y renta activa de inserción), es del 80% del IPREM=426,00 euros (14,20 € x 30 días)

DISTRIBUCIÓN DE GASTOS DE PRESTACIONES DE DESEMPLEO

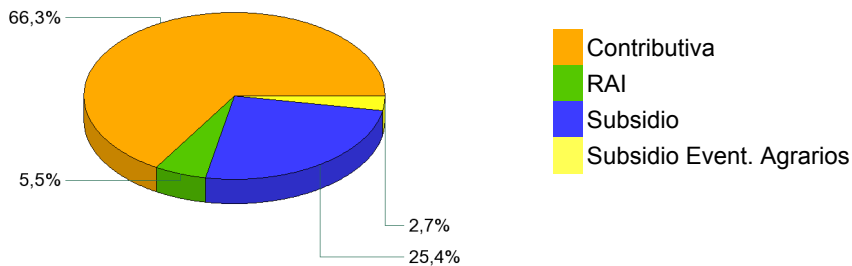

CUANTÍA MEDIA PRESTACIÓN CONTRIBUTIVA POR BENEFICIARIO

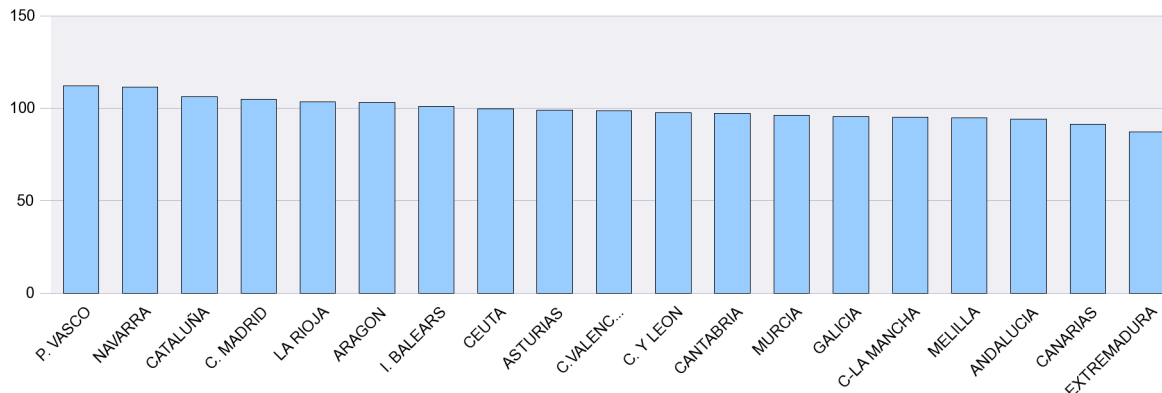

Notas: Valores nacionales = Índice 100

SÍNTESIS DE DATOS NACIONALES DE BENEFICIARIOS DE PRESTACIONES POR DESEMPLEO EXTRANJEROS

| | 2012 | 2013 | INCREMENTO 2013 S/ 2012 (%) | 2014 | INCREMENTO 2014 S/ 2013 (%) |
|--|----------------|----------------|--------------------------------|----------------|--------------------------------|
| Nº DE BENEFICIARIOS | 339.332 | 293.770 | -13,4 | 233.170 | -20,6 |
| Prestación Contributiva | 145.998 | 131.162 | -10,2 | 101.376 | -22,7 |
| Subsidio | 156.797 | 133.496 | -14,9 | 102.203 | -23,4 |
| Renta Activa de Inserción | 33.956 | 26.393 | -22,3 | 26.909 | 2,0 |
| Subsidio Eventuales Agrarios | 2.581 | 2.719 | 5,3 | 2.682 | -1,4 |
| ENTORNO COMUNITARIO | 111.971 | 106.316 | -5,1 | 92.376 | -13,1 |
| ENTORNO NO COMUNITARIO | 227.361 | 187.454 | -17,6 | 140.794 | -24,9 |
| % SOBRE TOTAL BENEFICIARIOS | 11,70 | 10,30 | -12,0 | 9,37 | -9,0 |
| Prestación Contributiva | 11,02 | 10,17 | -7,6 | 10,06 | -1,2 |
| Subsidio | 13,10 | 11,14 | -14,9 | 9,36 | -16,0 |
| Renta Activa de Inserción | 14,20 | 11,23 | -20,9 | 10,25 | -8,7 |
| Subsidio Eventuales Agrarios | 1,88 | 2,08 | 10,7 | 2,14 | 2,7 |
| % BENEFICIARIOS s/DEMANDANTES DE EMPLEO EXTRANJEROS | 40,47 | 37,91 | -6,32 | 34,28 | -9,59 |
| GASTO (Miles de Euros) (1) | 240.669 | 205.741 | -14,5 | 153.440 | -25,4 |
| Prestación Contributiva | 154.093 | 135.977 | -11,8 | 98.600 | -27,5 |
| Subsidio | 72.064 | 58.246 | -19,2 | 43.305 | -25,7 |
| Renta Activa de Inserción | 13.377 | 10.317 | -22,9 | 10.354 | 0,4 |
| Subsidio Eventuales Agrarios | 1.135 | 1.201 | 5,8 | 1.181 | -1,7 |
| % S/ GASTO TOTAL PRESTACIONES | 9,3 | 8,2 | -11,8 | 7,7 | -6,1 |

(1) Datos estimados.

Fuente: Datos provisionales del Servicio Público de Empleo Estatal correspondiente al mes de mayo de cada año.

Notas:

En el entorno comunitario se incluyen los países de la UE, inclusive los de régimen transitorio, los del Espacio Económico Europeo (Liechtenstein, Islandia y Noruega) y la Confederación Suiza.

SÍNTESIS DE DATOS NACIONALES DE BENEFICIARIOS DE PRESTACIONES POR DESEMPLEO EXTRANJEROS

Nº DE BENEFICIARIOS

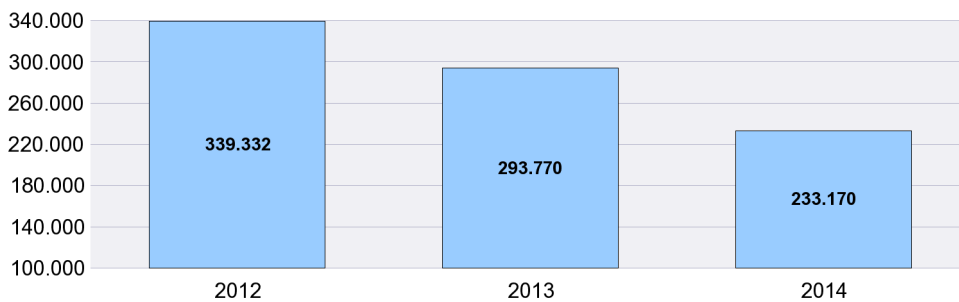

% s/ TOTAL BENEFICIARIOS

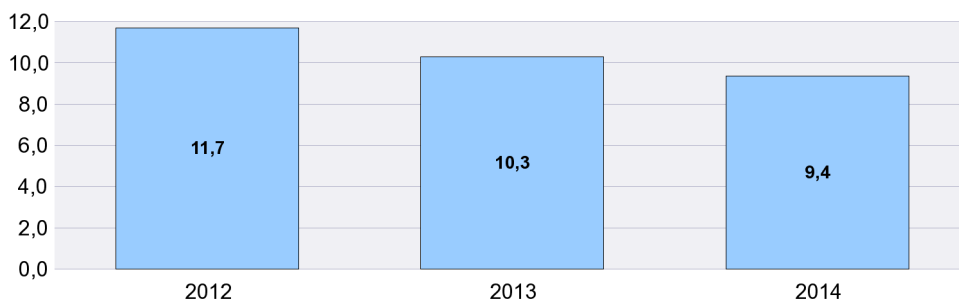

% BENEFICIARIOS s/ DEMANDANTES EMPLEO EXTRANJEROS

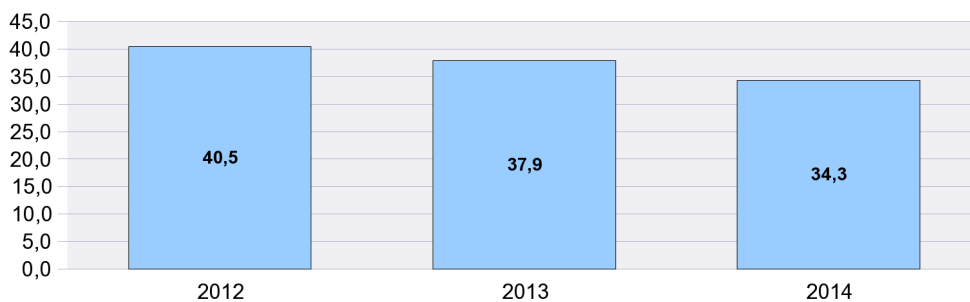

SÍNTESIS DE DATOS NACIONALES DE BENEFICIARIOS DE PRESTACIONES POR DESEMPLEO EXTRANJEROS

EVOLUCIÓN DEL GASTO DE BENEFICIARIOS EXTRANJEROS

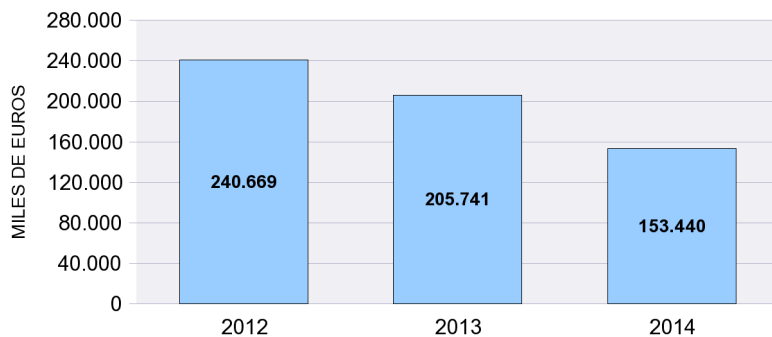

DISTRIBUCIÓN DEL GASTO DE BENEFICIARIOS EXTRANJEROS POR TIPO DE PRESTACIÓN (%)

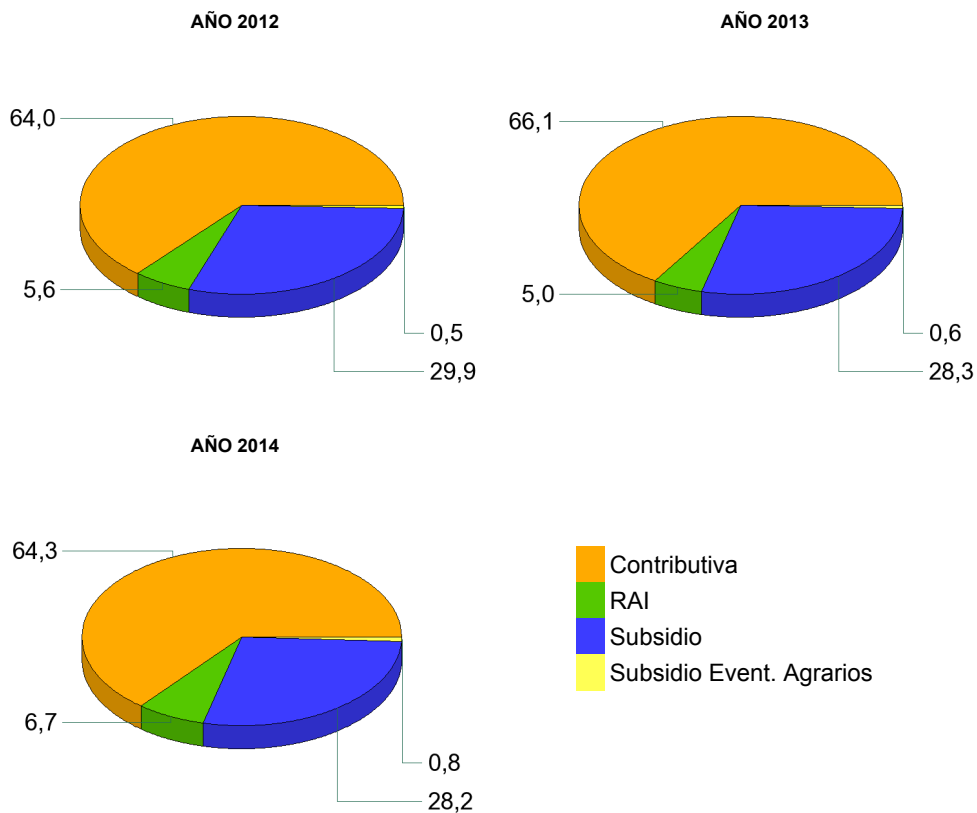

EVOLUCIÓN % GASTO BENEFICIARIOS EXTRANJEROS s/GASTO TOTAL EN PRESTACIONES

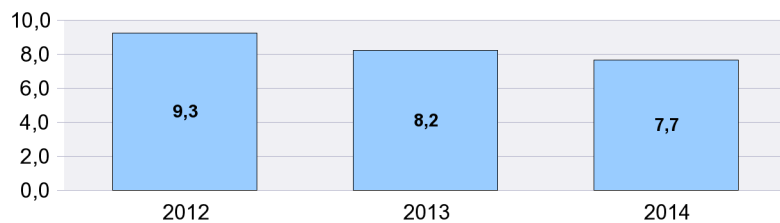

MAYO 2014

DISTRIBUCIÓN DE LOS BENEFICIARIOS EXTRANJEROS POR PROVINCIAS

| | Beneficiarios extranjeros | | | % |
|-----------------------|---------------------------|---------------------|------------------------|---------------|
| | Total | Países comunitarios | Países no comunitarios | |
| ARABA/ALAVA | 1.263 | 290 | 973 | 0,54 |
| ALBACETE | 1.485 | 694 | 791 | 0,64 |
| ALICANTE/ALACANT | 10.524 | 4.395 | 6.129 | 4,51 |
| ALMERIA | 9.065 | 3.308 | 5.757 | 3,89 |
| AVILA | 746 | 333 | 413 | 0,32 |
| BADAJOS | 1.051 | 601 | 450 | 0,45 |
| BALEARS (ILLES) | 5.579 | 2.112 | 3.467 | 2,39 |
| BARCELONA | 34.252 | 7.285 | 26.967 | 14,69 |
| BURGOS | 1.727 | 1.120 | 607 | 0,74 |
| CACERES | 1.615 | 305 | 1.310 | 0,69 |
| CADIZ | 1.731 | 617 | 1.114 | 0,74 |
| CASTELLON/CASTELLO | 6.966 | 4.636 | 2.330 | 2,99 |
| CIUDAD REAL | 2.566 | 1.625 | 941 | 1,10 |
| CORDOBA | 1.138 | 535 | 603 | 0,49 |
| CORUÑA A | 1.566 | 538 | 1.028 | 0,67 |
| CUENCA | 1.630 | 1.094 | 536 | 0,70 |
| GIRONA | 6.822 | 1.650 | 5.172 | 2,93 |
| GRANADA | 2.692 | 1.097 | 1.595 | 1,15 |
| GUADALAJARA | 2.184 | 1.275 | 909 | 0,94 |
| GIPUZKOA | 1.914 | 602 | 1.312 | 0,82 |
| HUELVA | 3.278 | 2.150 | 1.128 | 1,41 |
| HUESCA | 1.258 | 759 | 499 | 0,54 |
| JAEN | 1.188 | 269 | 919 | 0,51 |
| LEON | 1.243 | 640 | 603 | 0,53 |
| LLEIDA | 4.201 | 1.861 | 2.340 | 1,80 |
| RIOJA LA | 2.004 | 1.005 | 999 | 0,86 |
| LUGO | 814 | 317 | 497 | 0,35 |
| MADRID | 41.215 | 17.540 | 23.675 | 17,68 |
| MALAGA | 7.257 | 2.961 | 4.296 | 3,11 |
| MURCIA | 9.075 | 1.675 | 7.400 | 3,89 |
| NAVARRA | 2.813 | 1.234 | 1.579 | 1,21 |
| OURENSE | 692 | 444 | 248 | 0,30 |
| ASTURIAS | 2.211 | 934 | 1.277 | 0,95 |
| PALENCIA | 362 | 166 | 196 | 0,16 |
| PALMAS LAS | 6.071 | 2.226 | 3.845 | 2,60 |
| PONTEVEDRA | 1.888 | 790 | 1.098 | 0,81 |
| SALAMANCA | 740 | 358 | 382 | 0,32 |
| STA. CRUZ DE TENERIFE | 4.952 | 2.307 | 2.645 | 2,12 |
| CANTABRIA | 1.684 | 611 | 1.073 | 0,72 |
| SEGOVIA | 1.281 | 881 | 400 | 0,55 |
| SEVILLA | 3.057 | 1.114 | 1.943 | 1,31 |
| SORIA | 510 | 256 | 254 | 0,22 |
| TARRAGONA | 7.137 | 2.755 | 4.382 | 3,06 |
| TERUEL | 1.046 | 577 | 469 | 0,45 |
| TOLEDO | 4.308 | 2.436 | 1.872 | 1,85 |
| VALENCIA | 14.100 | 6.313 | 7.787 | 6,05 |
| VALLADOLID | 1.400 | 915 | 485 | 0,60 |
| BIZKAIA | 2.496 | 733 | 1.763 | 1,07 |
| ZAMORA | 440 | 311 | 129 | 0,19 |
| ZARAGOZA | 6.578 | 3.705 | 2.873 | 2,82 |
| CEUTA | 465 | 8 | 457 | 0,20 |
| MELILLA | 890 | 13 | 877 | 0,38 |
| TOTAL NACIONAL | 233.170 | 92.376 | 140.794 | 100,00 |

DISTRIBUCIÓN DE LOS BENEFICIARIOS EXTRANJEROS POR COMUNIDADES AUTÓNOMAS

| | TOTAL | | | | | COMUNITARIOS | | | | | NO COMUNITARIOS | | | | |
|-------------------|---------------------------|----------------|-------------------|---------------|----------------|---------------------------|---------------|-------------------|--------------|---------------|---------------------------|---------------|-------------------|---------------|----------------|
| | Prestaciones R.D.Leg 1/94 | | Subs. Event. Agr. | RAI | Total | Prestaciones R.D.Leg 1/94 | | Subs. Event. Agr. | RAI | Total | Prestaciones R.D.Leg 1/94 | | Subs. Event. Agr. | RAI | Total |
| | Contrib. | Subsidio | | | | Contrib. | Subsidio | | | | Contrib. | Subsidio | | | |
| ANDALUCIA | 12.864 | 11.116 | 1.701 | 3.725 | 29.406 | 6.071 | 4.450 | 208 | 1.322 | 12.051 | 6.793 | 6.666 | 1.493 | 2.403 | 17.355 |
| ARAGON | 3.706 | 4.183 | | 993 | 8.882 | 2.169 | 2.436 | | 436 | 5.041 | 1.537 | 1.747 | | 557 | 3.841 |
| PRINCIPADO DE AST | 890 | 1.018 | | 303 | 2.211 | 417 | 412 | | 105 | 934 | 473 | 606 | | 198 | 1.277 |
| ILLES BALEARS | 2.312 | 2.733 | | 534 | 5.579 | 996 | 952 | | 164 | 2.112 | 1.316 | 1.781 | | 370 | 3.467 |
| CANARIAS | 5.027 | 4.607 | | 1.389 | 11.023 | 2.282 | 1.716 | | 535 | 4.533 | 2.745 | 2.891 | | 854 | 6.490 |
| CANTABRIA | 640 | 856 | | 188 | 1.684 | 263 | 280 | | 68 | 611 | 377 | 576 | | 120 | 1.073 |
| CASTILLA-LA MANCH | 4.638 | 6.045 | | 1.490 | 12.173 | 2.828 | 3.521 | | 775 | 7.124 | 1.810 | 2.524 | | 715 | 5.049 |
| CASTILLA Y LEON | 3.451 | 4.020 | | 978 | 8.449 | 2.200 | 2.224 | | 556 | 4.980 | 1.251 | 1.796 | | 422 | 3.469 |
| CATALUÑA | 22.909 | 23.609 | | 5.894 | 52.412 | 7.522 | 5.049 | | 980 | 13.551 | 15.387 | 18.560 | | 4.914 | 38.861 |
| COM. VALENCIANA | 11.965 | 14.570 | | 5.055 | 31.590 | 5.944 | 7.413 | | 1.987 | 15.344 | 6.021 | 7.157 | | 3.068 | 16.246 |
| EXTREMADURA | 600 | 805 | 981 | 280 | 2.666 | 351 | 408 | 23 | 124 | 906 | 249 | 397 | 958 | 156 | 1.760 |
| GALICIA | 1.968 | 2.386 | | 606 | 4.960 | 904 | 933 | | 252 | 2.089 | 1.064 | 1.453 | | 354 | 2.871 |
| COM. DE MADRID | 19.852 | 17.860 | | 3.503 | 41.215 | 8.867 | 7.515 | | 1.158 | 17.540 | 10.985 | 10.345 | | 2.345 | 23.675 |
| REGION DE MURCIA | 5.461 | 2.887 | | 727 | 9.075 | 800 | 670 | | 205 | 1.675 | 4.661 | 2.217 | | 522 | 7.400 |
| COM. FORAL DE NAV | 1.285 | 1.275 | | 253 | 2.813 | 628 | 526 | | 80 | 1.234 | 657 | 749 | | 173 | 1.579 |
| PAIS VASCO | 2.604 | 2.532 | | 537 | 5.673 | 932 | 586 | | 107 | 1.625 | 1.672 | 1.946 | | 430 | 4.048 |
| LA RIOJA | 962 | 828 | | 214 | 2.004 | 511 | 409 | | 85 | 1.005 | 451 | 419 | | 129 | 999 |
| CEUTA | 81 | 295 | | 89 | 465 | 2 | 6 | | | 8 | 79 | 289 | | 89 | 457 |
| MELILLA | 161 | 578 | | 151 | 890 | 9 | 3 | | 1 | 13 | 152 | 575 | | 150 | 877 |
| TOTAL | 101.376 | 102.203 | 2.682 | 26.909 | 233.170 | 43.696 | 39.509 | 231 | 8.940 | 92.376 | 57.680 | 62.694 | 2.451 | 17.969 | 140.794 |

BENEFICIARIOS EXTRANJEROS COMUNITARIOS (%)

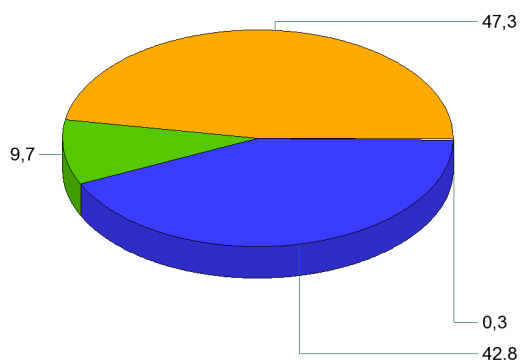

BENEFICIARIOS EXTRANJEROS NO COMUNITARIOS (%)

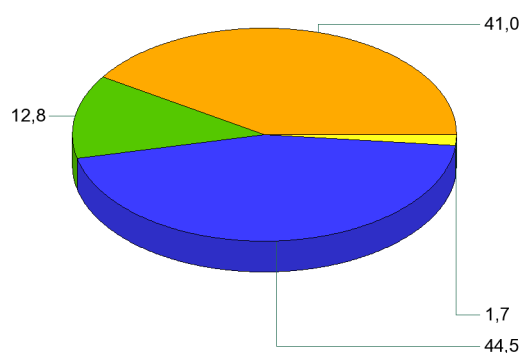

- Contributiva
- RAI
- Subsidio
- Subsidio Event. Agrarios

MAYO 2014

RELACIÓN DE LOS 60 PAÍSES CON MAYOR PROPORCIÓN DE BENEFICIARIOS DE PRESTACIONES POR DESEMPLEO EXTRANJEROS DEL TOTAL DE PAÍSES

| | Beneficiarios extranjeros | % s/Total de beneficiarios extranjeros |
|------------------------|---------------------------|--|
| RUMANIA | 49.845 | 21,38 |
| MARRUECOS | 45.106 | 19,34 |
| ECUADOR | 14.962 | 6,42 |
| BULGARIA | 11.097 | 4,76 |
| COLOMBIA | 10.610 | 4,55 |
| ITALIA | 7.606 | 3,26 |
| PORTUGAL | 6.255 | 2,68 |
| BOLIVIA | 5.780 | 2,48 |
| UCRANIA | 5.754 | 2,47 |
| PERU | 5.108 | 2,19 |
| ARGENTINA | 4.379 | 1,88 |
| POLONIA | 3.964 | 1,70 |
| DOMINICANA, REPUBLICA | 3.596 | 1,54 |
| SENEGAL | 3.425 | 1,47 |
| PAKISTAN | 3.120 | 1,34 |
| FRANCIA | 2.963 | 1,27 |
| ARGELIA | 2.829 | 1,21 |
| BRASIL | 2.826 | 1,21 |
| CUBA | 2.717 | 1,17 |
| ALEMANIA | 2.640 | 1,13 |
| REINO UNIDO | 2.496 | 1,07 |
| RUSIA, FEDERACION DE | 2.374 | 1,02 |
| NIGERIA | 2.029 | 0,87 |
| VENEZUELA | 2.004 | 0,86 |
| CHINA | 1.990 | 0,85 |
| URUGUAY | 1.884 | 0,81 |
| PARAGUAY | 1.802 | 0,77 |
| MALI | 1.715 | 0,74 |
| CHILE | 1.383 | 0,59 |
| LITUANIA | 1.341 | 0,58 |
| GAMBIA | 1.330 | 0,57 |
| GHANA | 1.250 | 0,54 |
| MOLDAVIA, REPUBLICA DE | 1.215 | 0,52 |
| FILIPINAS | 1.028 | 0,44 |
| INDIA | 879 | 0,38 |
| ARMENIA | 845 | 0,36 |
| HOLANDA (PAISES BAJOS) | 769 | 0,33 |
| GUINEA | 759 | 0,33 |
| HONDURAS | 712 | 0,31 |
| MAURITANIA | 702 | 0,30 |
| BELGICA | 677 | 0,29 |
| GEORGIA | 624 | 0,27 |
| MEJICO | 507 | 0,22 |
| CHECA, REPUBLICA | 390 | 0,17 |
| HUNGRIA | 371 | 0,16 |
| BANGLADESH | 367 | 0,16 |
| ESLOVAQUIA | 365 | 0,16 |
| GUINEA BISSAU | 338 | 0,14 |
| SUECIA | 336 | 0,14 |
| CAMERUN | 303 | 0,13 |
| GUINEA ECUATORIAL | 285 | 0,12 |
| NICARAGUA | 283 | 0,12 |
| ESTADOS UNIDOS | 280 | 0,12 |
| CABO VERDE | 216 | 0,09 |
| COSTA DE MARFIL | 195 | 0,08 |
| AUSTRIA | 172 | 0,07 |
| IRLANDA | 166 | 0,07 |
| BIELORUSIA (BELARUS) | 159 | 0,07 |
| LETONIA | 159 | 0,07 |
| SUIZA | 143 | 0,06 |
| RESTO | 3.745 | 1,61 |
| TOTAL | 233.170 | 100,00 |

EVOLUCIÓN MENSUAL DEL GASTO DE PRESTACIONES

Datos provisionales.

Gastos contabilizados en el mes de junio y devengados en el mes de mayo, incluyen las cotizaciones a la Seguridad Social

| MESES | AÑO 2013 | | | AÑO 2014 | | |
|------------|---|----------------|--------|---|----------------|--------|
| | GASTO DE PRESTACIONES (Miles de euros) | % DE VARIACIÓN | | GASTO DE PRESTACIONES (Miles de euros) | % DE VARIACIÓN | |
| | | MENSUAL | ANUAL | | MENSUAL | ANUAL |
| ENERO | 2.777.174 | 4,99 | 2,63 | 2.382.787 | 3,79 | -14,20 |
| FEBRERO | 2.720.223 | -2,05 | -0,03 | 2.289.584 | -3,91 | -15,83 |
| MARZO | 2.624.720 | -3,51 | -1,82 | 2.187.934 | -4,44 | -16,64 |
| ABRIL | 2.556.390 | -2,60 | -2,47 | 2.077.377 | -5,05 | -18,74 |
| MAYO | 2.497.538 | -2,30 | -3,83 | 2.002.270 | -3,62 | -19,83 |
| JUNIO | 2.402.703 | -3,80 | -5,55 | | | |
| JULIO | 2.439.637 | 1,54 | -5,94 | | | |
| AGOSTO | 2.463.837 | 0,99 | -7,07 | | | |
| SEPTIEMBRE | 2.342.800 | -4,91 | -9,53 | | | |
| OCTUBRE | 2.328.742 | -0,60 | -11,89 | | | |
| NOVIEMBRE | 2.355.563 | 1,15 | -12,52 | | | |
| DICIEMBRE | 2.295.814 | -2,54 | -13,21 | | | |

EVOLUCIÓN MENSUAL DEL GASTO MEDIO POR BENEFICIARIO DE PRESTACIONES

No se incluyen los gastos del subsidio para trabajadores eventuales agrarios

| MESES | AÑO 2013 | | | AÑO 2014 | | |
|------------|------------------------------|----------------|-------|------------------------------|----------------|-------|
| | GASTO MEDIO POR BENEFICIARIO | % DE VARIACIÓN | | GASTO MEDIO POR BENEFICIARIO | % DE VARIACIÓN | |
| | | MENSUAL | ANUAL | | MENSUAL | ANUAL |
| ENERO | 928,38 | 1,16 | 0,75 | 869,07 | 1,24 | -6,39 |
| FEBRERO | 916,94 | -1,23 | -0,68 | 852,18 | -1,94 | -7,06 |
| MARZO | 911,43 | -0,60 | -1,11 | 838,46 | -1,61 | -8,01 |
| ABRIL | 901,49 | -1,09 | -1,93 | 830,15 | -0,99 | -7,91 |
| MAYO | 896,75 | -0,53 | -2,42 | 824,81 | -0,64 | -8,02 |
| JUNIO | 878,72 | -2,01 | -2,97 | | | |
| JULIO | 867,91 | -1,23 | -4,59 | | | |
| AGOSTO | 875,62 | 0,89 | -4,60 | | | |
| SEPTIEMBRE | 883,02 | 0,85 | -5,83 | | | |
| OCTUBRE | 864,29 | -2,12 | -7,14 | | | |
| NOVIEMBRE | 860,99 | -0,38 | -6,36 | | | |
| DICIEMBRE | 858,43 | -0,30 | -6,46 | | | |

EVOLUCIÓN MENSUAL SOLICITUDES DE PRESTACIONES

| MESES | AÑO 2013 | | | AÑO 2014 | | |
|------------|-----------------------------|----------------|--------|-----------------------------|----------------|--------|
| | SOLICITUDES DE PRESTACIONES | % DE VARIACIÓN | | SOLICITUDES DE PRESTACIONES | % DE VARIACIÓN | |
| | | MENSUAL | ANUAL | | MENSUAL | ANUAL |
| ENERO | 1.061.364 | 22,97 | 14,00 | 950.947 | 28,39 | -10,40 |
| FEBRERO | 820.672 | -22,68 | -5,79 | 719.675 | -24,32 | -12,31 |
| MARZO | 843.238 | 2,75 | -2,54 | 773.649 | 7,50 | -8,25 |
| ABRIL | 927.740 | 10,02 | 5,08 | 730.281 | -5,61 | -21,28 |
| MAYO | 970.660 | 4,63 | 0,53 | 756.042 | 3,53 | -22,11 |
| JUNIO | 893.832 | -7,92 | -5,89 | | | |
| JULIO | 1.005.061 | 12,44 | -2,11 | | | |
| AGOSTO | 769.024 | -23,48 | -8,86 | | | |
| SEPTIEMBRE | 805.528 | 4,75 | -6,45 | | | |
| OCTUBRE | 976.741 | 21,25 | -12,89 | | | |
| NOVIEMBRE | 919.600 | -5,85 | -13,97 | | | |
| DICIEMBRE | 740.690 | -19,46 | -14,18 | | | |

EVOLUCIÓN MENSUAL DE BENEFICIARIOS DE PRESTACIONES

| MESES | AÑO 2013 | | | AÑO 2014 | | |
|------------|---------------|----------------|-------|---------------|----------------|--------|
| | BENEFICIARIOS | % DE VARIACIÓN | | BENEFICIARIOS | % DE VARIACIÓN | |
| | | MENSUAL | ANUAL | | MENSUAL | ANUAL |
| ENERO | 3.062.396 | 3,55 | 1,67 | 2.805.275 | 2,27 | -8,40 |
| FEBRERO | 3.034.866 | -0,90 | 0,39 | 2.750.074 | -1,97 | -9,38 |
| MARZO | 2.945.056 | -2,96 | -0,94 | 2.671.085 | -2,87 | -9,30 |
| ABRIL | 2.901.912 | -1,46 | -0,70 | 2.561.238 | -4,11 | -11,74 |
| MAYO | 2.852.801 | -1,69 | -1,60 | 2.487.956 | -2,86 | -12,79 |
| JUNIO | 2.801.625 | -1,79 | -2,77 | | | |
| JULIO | 2.876.557 | 2,67 | -1,58 | | | |
| AGOSTO | 2.879.784 | 0,11 | -2,72 | | | |
| SEPTIEMBRE | 2.721.296 | -5,50 | -4,06 | | | |
| OCTUBRE | 2.761.379 | 1,47 | -5,29 | | | |
| NOVIEMBRE | 2.801.262 | 1,44 | -6,66 | | | |
| DICIEMBRE | 2.742.905 | -2,08 | -7,25 | | | |

EVOLUCIÓN MENSUAL DEL PLAZO DE RECONOCIMIENTO DE PRESTACIONES

| MESES | AÑO 2013 | | | AÑO 2014 | | |
|------------|-------------------------|----------------|--------|-------------------------|----------------|--------|
| | PLAZO DE RECONOCIMIENTO | % DE VARIACIÓN | | PLAZO DE RECONOCIMIENTO | % DE VARIACIÓN | |
| | | MENSUAL | ANUAL | | MENSUAL | ANUAL |
| ENERO | 2,48 | 36,83 | 24,02 | 2,06 | 37,65 | -16,93 |
| FEBRERO | 2,37 | -4,64 | 18,27 | 1,80 | -12,83 | -24,06 |
| MARZO | 2,29 | -3,39 | 14,25 | 1,48 | -17,34 | -35,02 |
| ABRIL | 2,29 | 0,37 | 10,96 | 1,56 | 4,75 | -32,18 |
| MAYO | 2,06 | -10,02 | 27,70 | 1,53 | -1,48 | -25,75 |
| JUNIO | 1,85 | -10,58 | 6,54 | | | |
| JULIO | 1,97 | 6,86 | -14,02 | | | |
| AGOSTO | 2,01 | 1,89 | -22,36 | | | |
| SEPTIEMBRE | 1,90 | -5,28 | -21,31 | | | |
| OCTUBRE | 1,77 | -6,81 | -28,84 | | | |
| NOVIEMBRE | 1,59 | -10,33 | -32,55 | | | |
| DICIEMBRE | 1,50 | -5,86 | -17,43 | | | |