

DATOS DE LOS REGISTROS DEL
SERVICIO PÚBLICO DE EMPLEO ESTATAL

**DEMANDANTES DE
EMPLEO, PARO,
CONTRATOS Y
PRESTACIONES POR
DESEMPLEO**

NOVIEMBRE

2014



CONTENIDO

	Pág.
PARO REGISTRADO	5
CONTRATOS	11
ANEXO 1 Demandantes de Empleo y Paro Registrado	17
ANEXO 2 Contratos Registrados	43
PRESTACIONES	59

PARO REGISTRADO

El número de desempleados registrados en las Oficinas de los Servicios Públicos de Empleo, al finalizar el mes de noviembre, ha bajado en 14.688 personas en relación con el mes anterior. En valores relativos, la reducción del paro es de un -0,32%. De esta forma, el paro registrado se ha situado en 4.512.116.

En noviembre de 2013 el desempleo bajó en 2.475 parados en relación al mes anterior. Por otra parte, respecto a noviembre de 2013, el paro se ha reducido en 296.792 personas (-6,17%).

En términos desestacionalizados, el paro registrado baja en 51.308 personas. Para realizar la estimación se han utilizado los mismos coeficientes que en la publicación técnica "Síntesis de Indicadores Económicos" del Ministerio de Economía y Competitividad.

EVOLUCIÓN DEL PARO REGISTRADO

2010 - 2014

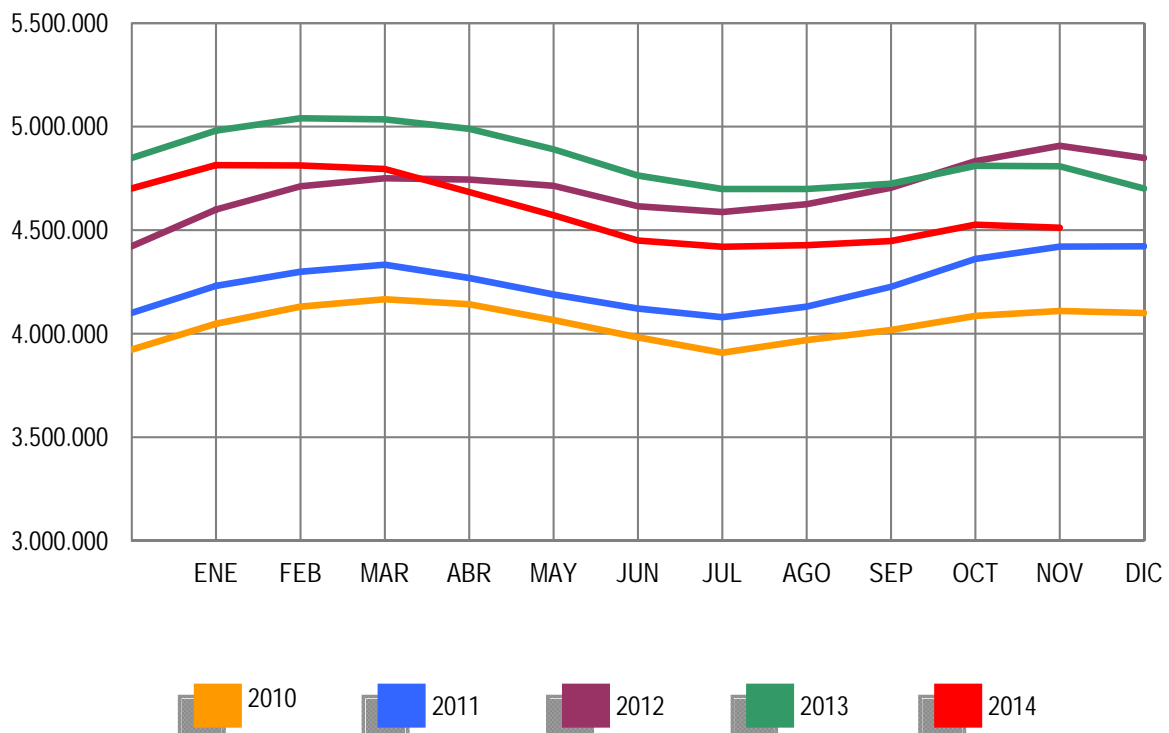

Por sectores económicos, el paro registrado presenta las siguientes variaciones respecto a octubre: En Agricultura se reduce en 8.580 (-3,83%); en Industria baja en 5.304 (-1,16%); en Construcción se reduce en 9.065 (-1,68%); en Servicios sube en 8.940 (0,31%). Por último, el colectivo Sin Empleo Anterior se reduce en 679 personas (-0,17%).

PARO REGISTRADO POR SECTORES

COMPARACIÓN CON EL MES ANTERIOR

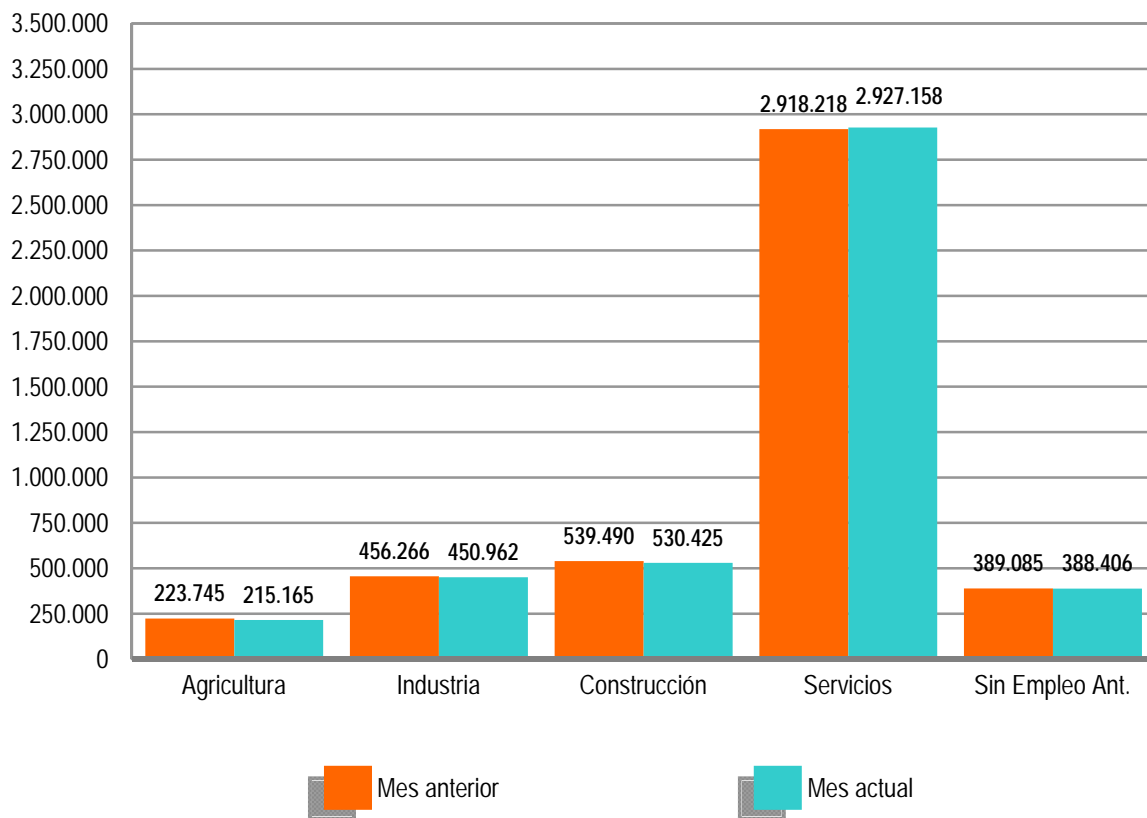

El desempleo masculino se sitúa en 2.120.212 al bajar 16.017 (-0,75%) y el femenino en 2.391.906, al incrementarse en 1.329 (0,06%) en relación al mes de octubre. Si lo comparamos con noviembre de 2013, el paro masculino baja en 208.998 (-8,97%) personas y el femenino se reduce en 87.794 (-3,54%).

Por su parte, el desempleo de los jóvenes menores de 25 años se reduce en noviembre en 3.107 personas (-0,74%) respecto al mes anterior mientras el paro de 25 y más años baja en 11.581 (-0,28%).

El paro registrado baja en 11 Comunidades Autónomas, encabezadas por Andalucía (-9.571), Comunidad Valenciana (-6.763) y Cataluña (-5.481). Sube, por contra, en 6, encabezadas por Illes Balears (8.798) y Galicia (4.588).

En cuanto a las provincias, el desempleo registrado se reduce en 27, entre las que destacan: Jaén (-6.202), Barcelona (-5.871) y Valencia (-5.787). Por el contrario, sube en 25, encabezadas por Illes Balears (8.798) y Málaga (1.954).

PARO REGISTRADO POR SEXO Y EDAD

NOVIEMBRE 2014

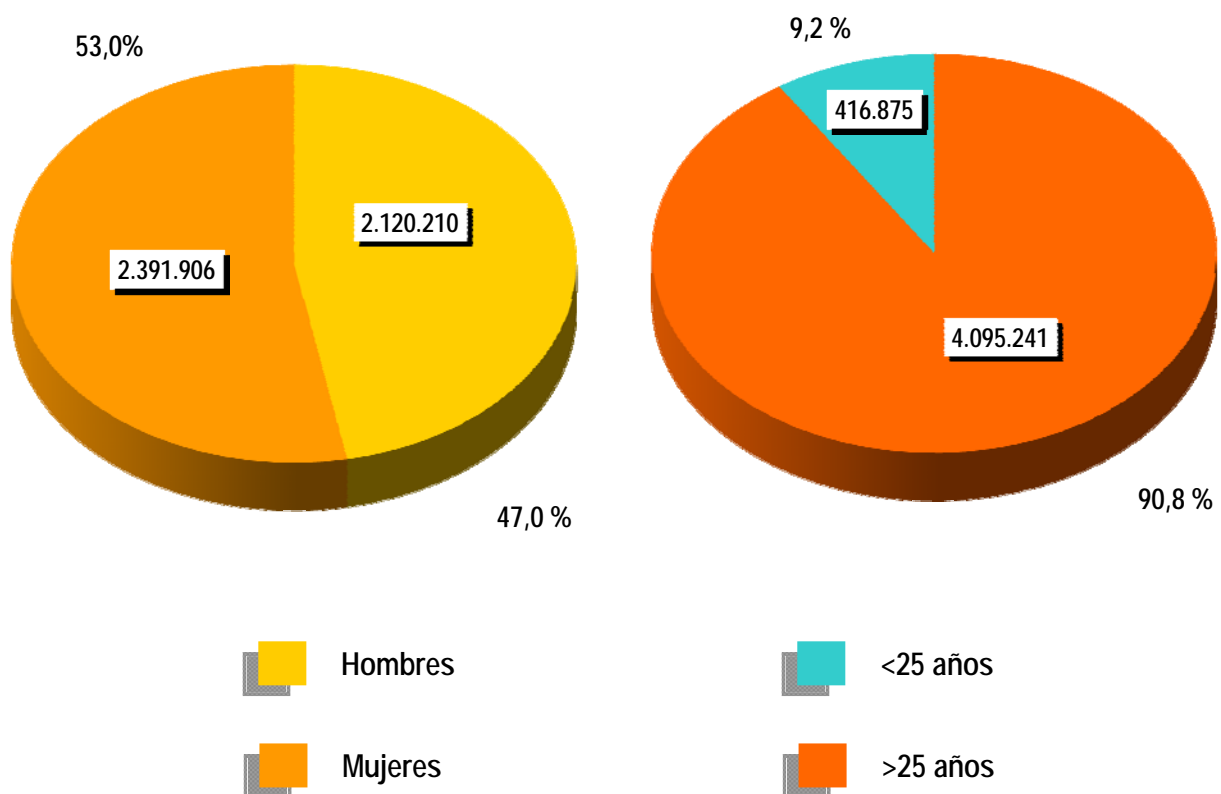



CONTRATOS

NOTA PREVIA

Nueva metodología en la estadística de contratos

Desde enero de 2007 se inicia una nueva clasificación de los contratos indefinidos. Los contratos indefinidos ordinarios no acogidos a fomento de la contratación indefinida incluyen, desde enero de 2007, tanto los bonificados como los no bonificados.

(*) Ley 12/2001, de medidas urgentes de reforma del mercado de trabajo para el incremento del empleo y la mejora de la calidad

El número de contratos registrados durante el mes de noviembre ha sido de 1.385.351. Supone una subida de 143.872 (11,59%) sobre el mismo mes del año 2013. Por su parte, la contratación acumulada en los primeros once meses de 2014 ha alcanzado la cifra de 15.343.027, lo que supone 1.841.266 contratos más (13,64%) que en igual periodo del año anterior.

En noviembre de 2014 se han registrado 117.568 contratos de trabajo de carácter indefinido. Representan el 8,49% de todos los contratos. Supone un incremento de 23.554 (25,05%) sobre igual mes del año anterior. En magnitudes acumuladas, se han realizado 1.250.478 contratos hasta noviembre de 2014. Representa un incremento de 199.321 (18,96%) sobre el mismo periodo del año 2013.

EVOLUCIÓN MENSUAL DE LOS CONTRATOS REGISTRADOS

2013 - 2014

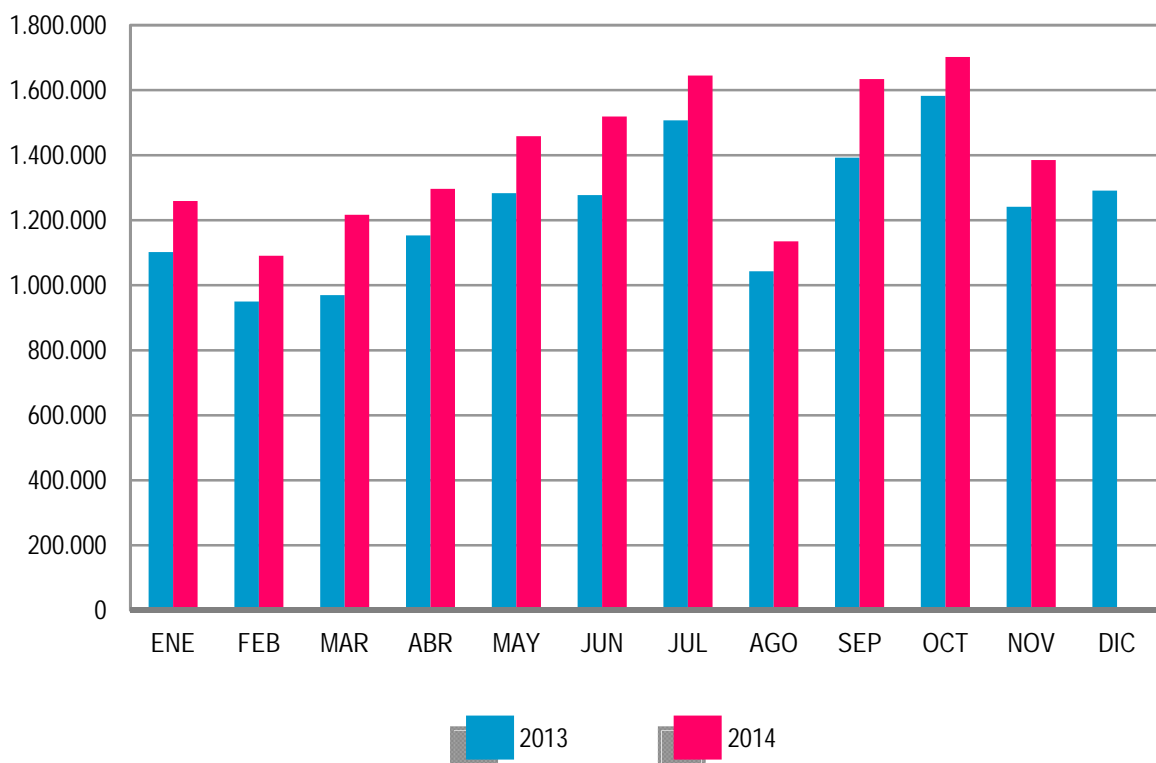

Los contratos indefinidos del mes de noviembre se dividen, en cuanto a la duración de su jornada, en 66.407 a tiempo completo y 51.161 a tiempo parcial. Los primeros han tenido una subida, respecto a noviembre de 2013, de 14.665 (28,34%) y los segundos se han incrementado en 8.889 (21,03%).

EVOLUCIÓN MENSUAL DE LOS CONTRATOS INDEFINIDOS A TIEMPO COMPLETO

2013 - 2014

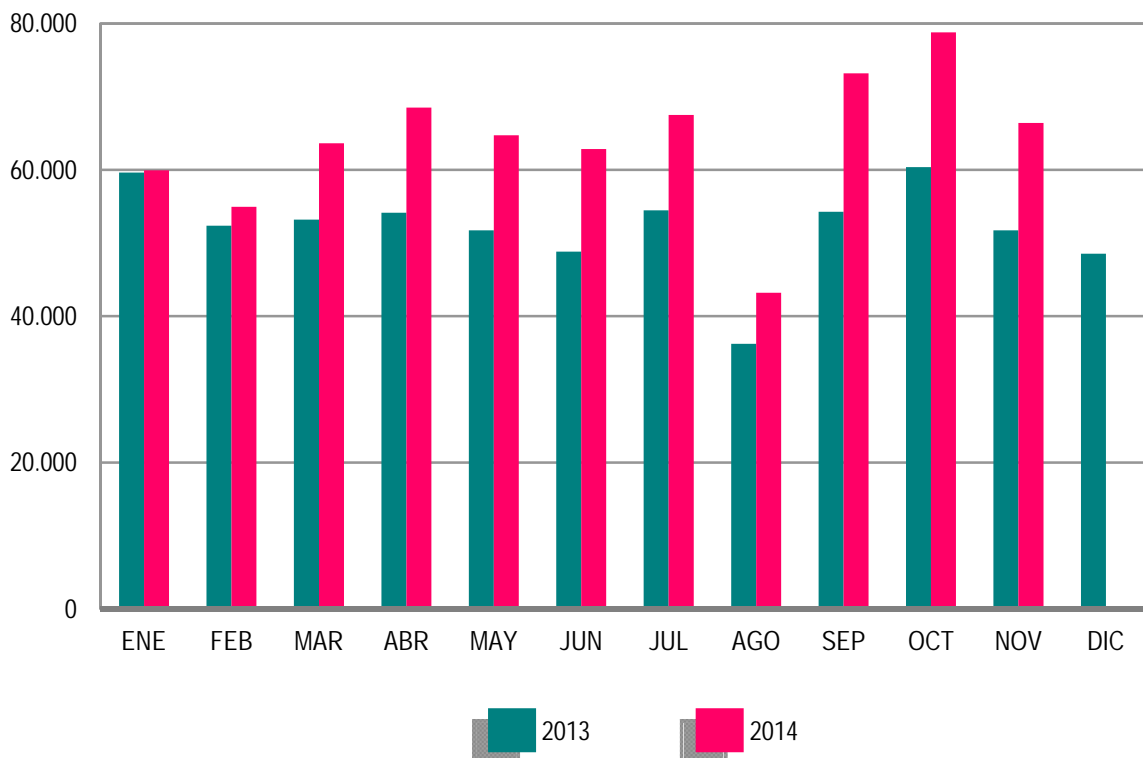

En términos acumulados, los contratos indefinidos a tiempo completo alcanzan en los once primeros meses de este ejercicio un total de 703.758: el 21,96% más que en igual periodo del año 2013. Los contratos indefinidos a tiempo parcial, que suponen un total de 546.720, registran un incremento del 15,31% en relación a igual periodo del año anterior.

El resto de contratos, hasta completar el total de 1.385.351 del mes de noviembre de 2014, son 17.670 de carácter formativo y 1.250.113 otro tipo de contratos temporales. Dentro de este último grupo destacan: Obra o Servicio Determinado -de jornada a tiempo completo-, con 427.586 (30,86%), seguido de Eventuales por Circunstancia de la Producción -con jornada a tiempo completo-, con 316.665 (22,86%). Los contratos temporales con jornada a tiempo parcial ascienden a 423.515 (30,57%).

EVOLUCIÓN MENSUAL DE LOS CONTRATOS INDEFINIDOS A TIEMPO PARCIAL

2013 - 2014

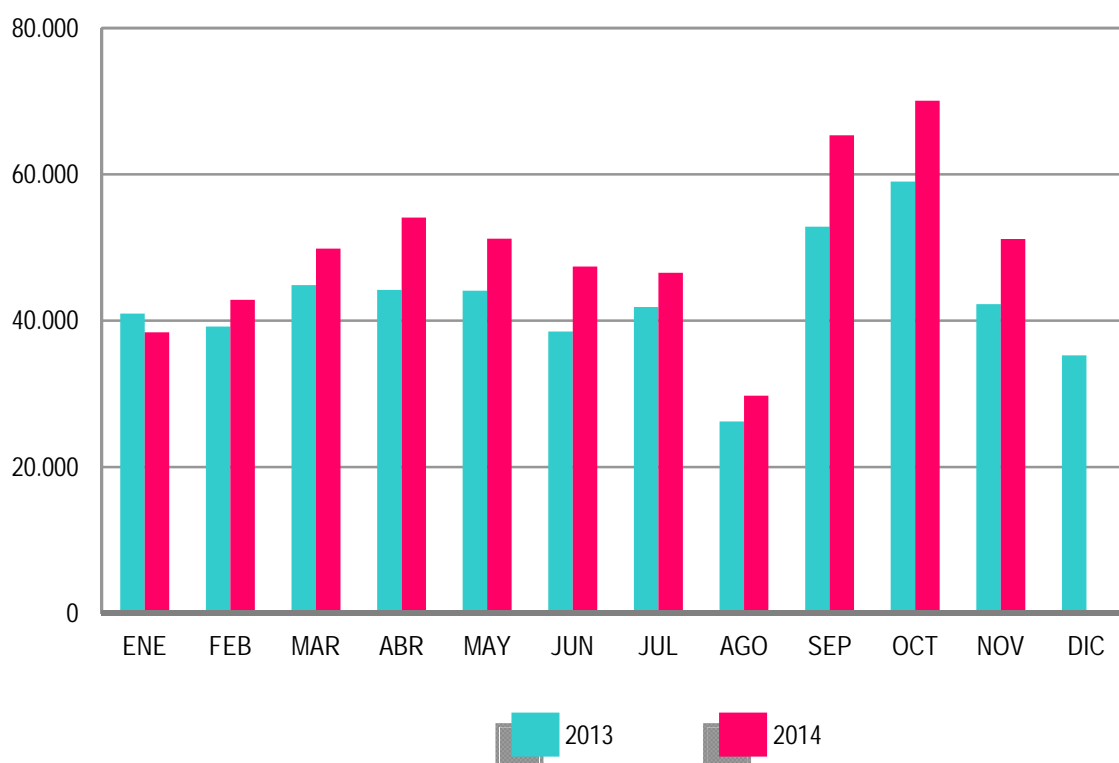

ANEXO 1

**DEMANDANTES DE
EMPLEO Y PARO
REGISTRADO**

NOVIEMBRE 2014

DEMANDANTES DE EMPLEO SEGÚN COLECTIVO POR SEXO, EDAD Y SECTOR DE ACTIVIDAD ECONÓMICA

	TOTAL	OCUPADOS	CON DISP. LIMIT./ DDAN EMPL. ESPEC.*	DENOS		
				TOTAL	OTROS NO OCUPADOS /TEASS	PARADOS REGISTRADOS
TOTAL	5.893.133	870.102	209.615	4.813.416	301.300	4.512.116
SEXO:						
HOMBRES	2.747.062	373.489	122.776	2.250.797	130.587	2.120.210
MUJERES	3.146.071	496.613	86.839	2.562.619	170.713	2.391.906
MENORES DE 25 AÑOS:						
HOMBRES	280.915	23.339	7.040	250.536	34.752	215.784
MUJERES	265.093	21.124	5.675	238.294	37.203	201.091
TOTAL	546.008	44.463	12.715	488.830	71.955	416.875
MAYORES DE 25 AÑOS:						
HOMBRES	2.466.147	350.150	115.736	2.000.261	95.835	1.904.426
MUJERES	2.880.978	475.489	81.164	2.324.325	133.510	2.190.815
TOTAL	5.347.125	825.639	196.900	4.324.586	229.345	4.095.241
SECTOR:						
AGRICULTURA	446.079	138.161	12.882	295.036	79.871	215.165
INDUSTRIA	597.713	87.778	26.363	483.572	32.610	450.962
CONSTRUCCIÓN	633.536	51.636	25.250	556.650	26.225	530.425
SERVICIOS	3.740.928	584.748	125.020	3.031.160	104.002	2.927.158
SIN EMPLEO ANTERIOR	474.877	7.779	20.100	446.998	58.592	388.406

DEMANDANTES DE EMPLEO SEGÚN COLECTIVO POR COMUNIDADES AUTÓNOMAS

COMUNIDADES AUTÓNOMAS	TOTAL	OCUPADOS	CON DISP. LIMIT./ DDAN EMPL. ESPEC.*	DENOS		
				TOTAL	OTROS NO OCUPADOS /TEASS	PARADOS REGISTRADOS
ANDALUCIA	1.423.731	212.951	38.851	1.171.929	137.345	1.034.584
ARAGON	141.149	27.444	4.031	109.674	6.009	103.665
PRINCIPADO DE ASTURIAS	129.653	16.560	4.549	108.544	10.488	98.056
ILLES BALEARS	141.442	51.290	4.231	85.921	1.610	84.311
CANARIAS	304.086	25.577	9.204	269.305	3.920	265.385
CANTABRIA	66.411	9.016	4.565	52.830	1.904	50.926
CASTILLA-LA MANCHA	289.638	34.080	9.472	246.086	7.716	238.370
CASTILLA Y LEON	270.838	29.535	8.868	232.435	10.858	221.577
CATALUÑA	735.762	96.870	33.101	605.791	24.139	581.652
COM. VALENCIANA	646.693	84.727	22.088	539.878	17.775	522.103
EXTREMADURA	208.997	39.150	6.357	163.490	23.050	140.440
GALICIA	319.565	34.837	18.573	266.155	17.523	248.632
COM. DE MADRID	624.547	72.298	19.045	533.204	21.027	512.177
REGION DE MURCIA	188.613	36.006	6.424	146.183	3.532	142.651
COM. FORAL DE NAVARRA	62.910	11.101	2.437	49.372	1.866	47.506
PAIS VASCO	275.650	81.681	15.081	178.888	10.159	168.729
LA RIOJA	31.825	4.772	737	26.316	1.196	25.120
CEUTA	15.134	1.182	569	13.383	478	12.905
MELILLA	16.489	1.025	1.432	14.032	705	13.327
TOTAL	5.893.133	870.102	209.615	4.813.416	301.300	4.512.116

(*) Son aquellos demandantes, sin empleo, que indican en su solicitud condiciones especiales de trabajo (ej: sólo a domicilio, teletrabajo, en el extranjero, etc)

NOVIEMBRE 2014

DEMANDANTES DE EMPLEO NO OCUPADOS (DENOS) POR SEXO, EDAD Y SECTOR DE ACTIVIDAD ECONÓMICA

	TOTAL	VARIACIÓN			
		MENSUAL		ANUAL	
		ABSOLUTA	RELATIVA	ABSOLUTA	RELATIVA
TOTAL	4.813.416	-24.908	-0,51	-297.119	-5,81
SEXO:					
HOMBRES	2.250.797	-20.437	-0,90	-206.807	-8,41
MUJERES	2.562.619	-4.471	-0,17	-90.312	-3,40
MENORES DE 25 AÑOS:					
HOMBRES	250.536	-1.382	-0,55	-15.063	-5,67
MUJERES	238.294	-2.744	-1,14	-10.446	-4,20
TOTAL	488.830	-4.126	-0,84	-25.509	-4,96
MAYORES DE 25 AÑOS:					
HOMBRES	2.000.261	-19.055	-0,94	-191.744	-8,75
MUJERES	2.324.325	-1.727	-0,07	-79.866	-3,32
TOTAL	4.324.586	-20.782	-0,48	-271.610	-5,91
SECTOR:					
AGRICULTURA	295.036	-14.993	-4,84	-4.473	-1,49
INDUSTRIA	483.572	-5.420	-1,11	-61.509	-11,28
CONSTRUCCIÓN	556.650	-10.116	-1,78	-113.673	-16,96
SERVICIOS	3.031.160	8.068	0,27	-129.803	-4,11
SIN EMPLEO ANTERIOR	446.998	-2.447	-0,54	12.339	2,84

DEMANDANTES DE EMPLEO NO OCUPADOS (DENOS) POR COMUNIDADES AUTÓNOMAS

COMUNIDADES AUTÓNOMAS	TOTAL	VARIACIÓN			
		MENSUAL		ANUAL	
		ABSOLUTA	RELATIVA	ABSOLUTA	RELATIVA
ANDALUCIA	1.171.929	-20.450	-1,72	-32.845	-2,73
ARAGON	109.674	-2.094	-1,87	-9.475	-7,95
PRINCIPADO DE ASTURIAS	108.544	-379	-0,35	-5.458	-4,79
ILLES BALEARS	85.921	8.820	11,44	-7.189	-7,72
CANARIAS	269.305	-464	-0,17	-18.296	-6,36
CANTABRIA	52.830	1.039	2,01	-4.727	-8,21
CASTILLA-LA MANCHA	246.086	-1.373	-0,55	-19.478	-7,33
CASTILLA Y LEON	232.435	3.483	1,52	-17.307	-6,93
CATALUÑA	605.791	-2.617	-0,43	-55.074	-8,33
COM. VALENCIANA	539.878	-7.213	-1,32	-38.955	-6,73
EXTREMADURA	163.490	-2.047	-1,24	-7.510	-4,39
GALICIA	266.155	4.622	1,77	-22.159	-7,69
COM. DE MADRID	533.204	-4.191	-0,78	-37.828	-6,62
REGION DE MURCIA	146.183	-995	-0,68	-11.506	-7,30
COM. FORAL DE NAVARRA	49.372	489	1,00	-3.812	-7,17
PAIS VASCO	178.888	-2.060	-1,14	-4.362	-2,38
LA RIOJA	26.316	602	2,34	-2.075	-7,31
CEUTA	13.383	-106	-0,79	38	0,28
MELILLA	14.032	26	0,19	899	6,85
TOTAL	4.813.416	-24.908	-0,51	-297.119	-5,81

NOVIEMBRE 2014

PARO REGISTRADO POR SEXO, EDAD Y SECTOR DE ACTIVIDAD ECONÓMICA

	TOTAL	VARIACIÓN			
		MENSUAL		ANUAL	
		ABSOLUTA	RELATIVA	ABSOLUTA	RELATIVA
TOTAL	4.512.116	-14.688	-0,32	-296.792	-6,17
SEXO:					
HOMBRES	2.120.210	-16.017	-0,75	-208.998	-8,97
MUJERES	2.391.906	1.329	0,06	-87.794	-3,54
MENORES DE 25 AÑOS:					
HOMBRES	215.784	-1.281	-0,59	-20.762	-8,78
MUJERES	201.091	-1.826	-0,90	-14.689	-6,81
TOTAL	416.875	-3.107	-0,74	-35.451	-7,84
MAYORES DE 25 AÑOS:					
HOMBRES	1.904.426	-14.736	-0,77	-188.236	-9,00
MUJERES	2.190.815	3.155	0,14	-73.105	-3,23
TOTAL	4.095.241	-11.581	-0,28	-261.341	-6,00
SECTOR:					
AGRICULTURA	215.165	-8.580	-3,83	6.211	2,97
INDUSTRIA	450.962	-5.304	-1,16	-59.296	-11,62
CONSTRUCCIÓN	530.425	-9.065	-1,68	-115.963	-17,94
SERVICIOS	2.927.158	8.940	0,31	-131.858	-4,31
SIN EMPLEO ANTERIOR	388.406	-679	-0,17	4.114	1,07

PARO REGISTRADO POR COMUNIDADES AUTÓNOMAS

COMUNIDADES AUTÓNOMAS	TOTAL	VARIACIÓN			
		MENSUAL		ANUAL	
		ABSOLUTA	RELATIVA	ABSOLUTA	RELATIVA
ANDALUCIA	1.034.584	-9.571	-0,92	-29.530	-2,78
ARAGON	103.665	-2.082	-1,97	-9.592	-8,47
PRINCIPADO DE ASTURIAS	98.056	-281	-0,29	-5.062	-4,91
ILLES BALEARS	84.311	8.798	11,65	-7.187	-7,85
CANARIAS	265.385	-406	-0,15	-17.993	-6,35
CANTABRIA	50.926	1.033	2,07	-4.792	-8,60
CASTILLA-LA MANCHA	238.370	-1.304	-0,54	-20.355	-7,87
CASTILLA Y LEON	221.577	3.512	1,61	-17.230	-7,22
CATALUÑA	581.652	-5.481	-0,93	-56.692	-8,88
COM. VALENCIANA	522.103	-6.763	-1,28	-39.515	-7,04
EXTREMADURA	140.440	-1.191	-0,84	-6.426	-4,38
GALICIA	248.632	4.588	1,88	-22.222	-8,20
COM. DE MADRID	512.177	-3.871	-0,75	-38.092	-6,92
REGION DE MURCIA	142.651	-836	-0,58	-11.226	-7,30
COM. FORAL DE NAVARRA	47.506	487	1,04	-3.772	-7,36
PAIS VASCO	168.729	-2.093	-1,23	-5.971	-3,42
LA RIOJA	25.120	797	3,28	-2.018	-7,44
CEUTA	12.905	-47	-0,36	122	0,95
MELILLA	13.327	23	0,17	761	6,06
TOTAL	4.512.116	-14.688	-0,32	-296.792	-6,17

NOVIEMBRE 2014

PARO REGISTRADO. VARIACIÓN MENSUAL SEGÚN SECTOR DE ACTIVIDAD ECONÓMICA *

NOVIEMBRE	TOTAL	AGRICULTURA	INDUSTRIA	CONSTRUCCIÓN	SERVICIOS	SIN EMPLEO ANTERIOR
2003	46.601	1.991	868	3.356	37.730	2.656
2004	45.280	2.064	-307	3.128	37.551	2.844
2005	42.719	601	407	3.251	32.824	5.636
2006	30.328	951	-1.036	3.341	22.860	4.212
2007	45.896	2.445	982	11.180	29.879	1.410
2008	171.243	5.792	22.717	40.453	97.697	4.584
2008*	171.243	4.406	23.458	44.104	98.475	799
2009	60.593	2.790	3.240	9.908	38.258	6.397
2010	24.318	2.437	-1.744	-769	15.757	8.637
2011	59.536	-2.571	3.389	5.769	48.788	4.161
2012	74.296	5.777	4.670	-2.271	63.166	2.954
2013	-2.475	4.390	-4.306	-11.932	8.484	889
2014	-14.688	-8.580	-5.304	-9.065	8.940	-679

(*) Los datos anteriores a mayo 2005 (fecha de entrada en funcionamiento del SISPE) son reconstruidos.

2008* Los datos se han calculado adaptándolos, mediante estimación, a los sectores de actividad CNAE-09

NOVIEMBRE 2014

EVOLUCIÓN MENSUAL DEL PARO REGISTRADO

	AÑO 2013			AÑO 2014		
	TOTAL	% DE VARIACIÓN		TOTAL	% DE VARIACIÓN	
		MENSUAL	ANUAL		MENSUAL	ANUAL
ENERO	4.980.778	2,72	8,28	4.814.435	2,41	-3,34
FEBRERO	5.040.222	1,19	6,96	4.812.486	-0,04	-4,52
MARZO	5.035.243	-0,10	5,99	4.795.866	-0,35	-4,75
ABRIL	4.989.193	-0,91	5,16	4.684.301	-2,33	-6,11
MAYO	4.890.928	-1,97	3,75	4.572.385	-2,39	-6,51
JUNIO	4.763.680	-2,60	3,22	4.449.701	-2,68	-6,59
JULIO	4.698.814	-1,36	2,43	4.419.860	-0,67	-5,94
AGOSTO	4.698.783	0,00	1,58	4.427.930	0,18	-5,76
SEPTIEMBRE	4.724.355	0,54	0,41	4.447.650	0,45	-5,86
OCTUBRE	4.811.383	1,84	-0,46	4.526.804	1,78	-5,91
NOVIEMBRE	4.808.908	-0,05	-2,02	4.512.116	-0,32	-6,17
DICIEMBRE	4.701.338	-2,24	-3,04			

EVOLUCIÓN MENSUAL DEL PARO REGISTRADO (SERIES)*

NOVIEMBRE	TOTAL	VARIACIONES			
		MENSUAL		ANUAL	
		ABSOLUTA	RELATIVA	ABSOLUTA	RELATIVA
2003	2.143.207	46.601	2,22	26.063	1,23
2004	2.121.090	45.280	2,18	-22.117	-1,03
2005	2.095.580	42.719	2,08	-25.510	-1,20
2006	2.023.164	30.328	1,52	-72.416	-3,46
2007	2.094.473	45.896	2,24	71.309	3,52
2008	2.989.269	171.243	6,08	894.796	42,72
2009	3.868.946	60.593	1,59	879.677	29,43
2010	4.110.294	24.318	0,60	241.348	6,24
2011	4.420.462	59.536	1,37	310.168	7,55
2012	4.907.817	74.296	1,54	487.355	11,02
2013	4.808.908	-2.475	-0,05	-98.909	-2,02
2014	4.512.116	-14.688	-0,32	-296.792	-6,17

(*) Los datos anteriores a mayo 2005 (fecha de entrada en funcionamiento del SISPE) son reconstruidos.

NOVIEMBRE 2014

PARO REGISTRADO SEGÚN SEXO Y EDAD. SERIES

	TOTAL	HOMBRES	MUJERES	MENORES DE 25 AÑOS			RESTO EDADES		
				TOTAL	HOMBRES	MUJERES	TOTAL	HOMBRES	MUJERES
AÑO 2010									
ENERO	4.048.493	2.060.207	1.988.286	456.386	261.648	194.738	3.592.107	1.798.559	1.793.548
FEBRERO	4.130.625	2.100.664	2.029.961	474.683	270.709	203.974	3.655.942	1.829.955	1.825.987
MARZO	4.166.613	2.113.565	2.053.048	483.040	273.811	209.229	3.683.573	1.839.754	1.843.819
ABRIL	4.142.425	2.088.045	2.054.380	476.794	268.881	207.913	3.665.631	1.819.164	1.846.467
MAYO	4.066.202	2.037.192	2.029.010	461.422	259.230	202.192	3.604.780	1.777.962	1.826.818
JUNIO	3.982.368	1.978.301	2.004.067	435.217	245.236	189.981	3.547.151	1.733.065	1.814.086
JULIO	3.908.578	1.935.278	1.973.300	419.241	234.122	185.119	3.489.337	1.701.156	1.788.181
AGOSTO	3.969.661	1.970.343	1.999.318	421.590	233.809	187.781	3.548.071	1.736.534	1.811.537
SEPTIEMBRE	4.017.763	1.984.933	2.032.830	446.624	245.385	201.239	3.571.139	1.739.548	1.831.591
OCTUBRE	4.085.976	2.016.471	2.069.505	459.245	251.282	207.963	3.626.731	1.765.189	1.861.542
NOVIEMBRE	4.110.294	2.027.565	2.082.729	461.409	253.012	208.397	3.648.885	1.774.553	1.874.332
DICIEMBRE	4.100.073	2.053.188	2.046.885	433.774	240.459	193.315	3.666.299	1.812.729	1.853.570
AÑO 2011									
ENERO	4.231.003	2.105.239	2.125.764	447.866	247.331	200.535	3.783.137	1.857.908	1.925.229
FEBRERO	4.299.263	2.134.612	2.164.651	470.421	258.868	211.553	3.828.842	1.875.744	1.953.098
MARZO	4.333.669	2.150.248	2.183.421	483.251	265.810	217.441	3.850.418	1.884.438	1.965.980
ABRIL	4.269.360	2.120.471	2.148.889	467.833	257.128	210.705	3.801.527	1.863.343	1.938.184
MAYO	4.189.659	2.064.581	2.125.078	450.937	246.255	204.682	3.738.722	1.818.326	1.920.396
JUNIO	4.121.801	2.023.077	2.098.724	426.628	234.351	192.277	3.695.173	1.788.726	1.906.447
JULIO	4.079.742	2.002.522	2.077.220	418.898	228.374	190.524	3.660.844	1.774.148	1.886.696
AGOSTO	4.130.927	2.029.601	2.101.326	417.510	225.021	192.489	3.713.417	1.804.580	1.908.837
SEPTIEMBRE	4.226.744	2.071.510	2.155.234	456.546	243.520	213.026	3.770.198	1.827.990	1.942.208
OCTUBRE	4.360.926	2.147.953	2.212.973	476.748	255.154	221.594	3.884.178	1.892.799	1.991.379
NOVIEMBRE	4.420.462	2.179.563	2.240.899	486.203	260.972	225.231	3.934.259	1.918.591	2.015.668
DICIEMBRE	4.422.359	2.209.738	2.212.621	460.561	248.928	211.633	3.961.798	1.960.810	2.000.988
AÑO 2012									
ENERO	4.599.829	2.288.393	2.311.436	476.957	256.919	220.038	4.122.872	2.031.474	2.091.398
FEBRERO	4.712.098	2.353.264	2.358.834	501.842	270.469	231.373	4.210.256	2.082.795	2.127.461
MARZO	4.750.867	2.371.782	2.379.085	508.879	273.898	234.981	4.241.988	2.097.884	2.144.104
ABRIL	4.744.235	2.364.767	2.379.468	500.758	268.901	231.857	4.243.477	2.095.866	2.147.611
MAYO	4.714.122	2.337.116	2.377.006	490.329	261.654	228.675	4.223.793	2.075.462	2.148.331
JUNIO	4.615.269	2.284.271	2.330.998	452.991	245.037	207.954	4.162.278	2.039.234	2.123.044
JULIO	4.587.455	2.268.949	2.318.506	440.380	236.496	203.884	4.147.075	2.032.453	2.114.622
AGOSTO	4.625.634	2.291.543	2.334.091	436.320	231.606	204.714	4.189.314	2.059.937	2.129.377
SEPTIEMBRE	4.705.279	2.323.688	2.381.591	466.783	245.924	220.859	4.238.496	2.077.764	2.160.732
OCTUBRE	4.833.521	2.392.696	2.440.825	487.387	256.959	230.428	4.346.134	2.135.737	2.210.397
NOVIEMBRE	4.907.817	2.416.228	2.491.589	486.373	256.210	230.163	4.421.444	2.160.418	2.261.426
DICIEMBRE	4.848.723	2.407.907	2.440.816	456.635	241.810	214.825	4.392.088	2.166.097	2.225.991
AÑO 2013									
ENERO	4.980.778	2.472.830	2.507.948	463.840	245.850	217.990	4.516.938	2.226.980	2.289.958
FEBRERO	5.040.222	2.503.626	2.536.596	479.866	254.399	225.467	4.560.356	2.249.227	2.311.129
MARZO	5.035.243	2.506.091	2.529.152	479.712	254.991	224.721	4.555.531	2.251.100	2.304.431
ABRIL	4.989.193	2.466.643	2.522.550	474.747	250.821	223.926	4.514.446	2.215.822	2.298.624
MAYO	4.890.928	2.405.493	2.485.435	458.012	241.238	216.774	4.432.916	2.164.255	2.268.661
JUNIO	4.763.680	2.332.609	2.431.071	424.051	226.400	197.651	4.339.629	2.106.209	2.233.420
JULIO	4.698.814	2.287.664	2.411.150	415.562	219.774	195.788	4.283.252	2.067.890	2.215.362
AGOSTO	4.698.783	2.288.893	2.409.890	406.363	212.439	193.924	4.292.420	2.076.454	2.215.966
SEPTIEMBRE	4.724.355	2.287.603	2.436.752	434.953	225.401	209.552	4.289.402	2.062.202	2.227.200
OCTUBRE	4.811.383	2.332.743	2.478.640	451.096	234.569	216.527	4.360.287	2.098.174	2.262.113
NOVIEMBRE	4.808.908	2.329.208	2.479.700	452.326	236.546	215.780	4.356.582	2.092.662	2.263.920
DICIEMBRE	4.701.338	2.294.712	2.406.626	412.584	216.484	196.100	4.288.754	2.078.228	2.210.526
AÑO 2014									
ENERO	4.814.435	2.337.410	2.477.025	429.087	224.264	204.823	4.385.348	2.113.146	2.272.202
FEBRERO	4.812.486	2.334.622	2.477.864	428.707	225.293	203.414	4.383.779	2.109.329	2.274.450
MARZO	4.795.866	2.320.687	2.475.179	431.685	227.071	204.614	4.364.181	2.093.616	2.270.565
ABRIL	4.684.301	2.262.612	2.421.689	415.977	218.511	197.466	4.268.324	2.044.101	2.224.223
MAYO	4.572.385	2.188.342	2.384.043	407.675	212.940	194.735	4.164.710	1.975.402	2.189.308
JUNIO	4.449.701	2.117.045	2.332.656	385.009	203.141	181.868	4.064.692	1.913.904	2.150.788
JULIO	4.419.860	2.094.322	2.325.538	391.487	206.068	185.419	4.028.373	1.888.254	2.140.119
AGOSTO	4.427.930	2.099.835	2.328.095	386.343	201.461	184.882	4.041.587	1.898.374	2.143.213
SEPTIEMBRE	4.447.650	2.095.768	2.351.882	410.279	211.900	198.379	4.037.371	1.883.868	2.153.503
OCTUBRE	4.526.804	2.136.227	2.390.577	419.982	217.065	202.917	4.106.822	1.919.162	2.187.660
NOVIEMBRE	4.512.116	2.120.210	2.391.906	416.875	215.784	201.091	4.095.241	1.904.426	2.190.815
DICIEMBRE									

NOVIEMBRE 2014

VARIACIÓN ANUAL DEL PARO REGISTRADO SEGÚN SEXO Y EDAD. SERIES

	TOTAL	HOMBRES	MUJERES	MENORES DE 25 AÑOS			RESTO EDADES		
				TOTAL	HOMBRES	MUJERES	TOTAL	HOMBRES	MUJERES
AÑO 2010									
ENERO	21,66	23,13	20,17	10,01	6,85	14,57	23,31	25,92	20,81
FEBRERO	18,63	19,63	17,62	7,27	4,29	11,51	20,29	22,29	18,34
MARZO	15,57	16,06	15,06	4,25	1,17	8,58	17,23	18,65	15,85
ABRIL	13,65	13,25	14,06	3,35	-0,10	8,18	15,14	15,53	14,77
MAYO	12,32	11,83	12,81	3,13	-0,50	8,19	13,62	13,89	13,35
JUNIO	11,71	10,94	12,48	3,28	-0,62	8,78	12,84	12,80	12,88
JULIO	10,28	9,37	11,20	2,36	-1,43	7,59	11,32	11,04	11,59
AGOSTO	9,38	8,42	10,36	1,88	-1,56	6,52	10,35	9,91	10,77
SEPTIEMBRE	8,31	7,21	9,40	0,45	-2,61	4,46	9,38	8,76	9,98
OCTUBRE	7,29	5,88	8,70	-0,48	-3,67	3,67	8,36	7,39	9,30
NOVIEMBRE	6,24	4,49	7,99	-0,63	-3,95	3,73	7,17	5,82	8,49
DICIEMBRE	4,50	2,02	7,11	-2,91	-6,79	2,40	5,45	3,32	7,62
AÑO 2011									
ENERO	4,51	2,19	6,91	-1,87	-5,47	2,98	5,32	3,30	7,34
FEBRERO	4,08	1,62	6,64	-0,90	-4,37	3,72	4,73	2,50	6,96
MARZO	4,01	1,74	6,35	0,04	-2,92	3,92	4,53	2,43	6,63
ABRIL	3,06	1,55	4,60	-1,88	-4,37	1,34	3,71	2,43	4,97
MAYO	3,04	1,34	4,73	-2,27	-5,01	1,23	3,72	2,27	5,12
JUNIO	3,50	2,26	4,72	-1,97	-4,44	1,21	4,17	3,21	5,09
JULIO	4,38	3,47	5,27	-0,08	-2,46	2,92	4,92	4,29	5,51
AGOSTO	4,06	3,01	5,10	-0,97	-3,76	2,51	4,66	3,92	5,37
SEPTIEMBRE	5,20	4,36	6,02	2,22	-0,76	5,86	5,57	5,08	6,04
OCTUBRE	6,73	6,52	6,93	3,81	1,54	6,55	7,10	7,23	6,97
NOVIEMBRE	7,55	7,50	7,59	5,37	3,15	8,08	7,82	8,12	7,54
DICIEMBRE	7,86	7,62	8,10	6,18	3,52	9,48	8,06	8,17	7,95
AÑO 2012									
ENERO	8,72	8,70	8,73	6,50	3,88	9,73	8,98	9,34	8,63
FEBRERO	9,60	10,24	8,97	6,68	4,48	9,37	9,96	11,04	8,93
MARZO	9,63	10,30	8,96	5,30	3,04	8,07	10,17	11,33	9,06
ABRIL	11,12	11,52	10,73	7,04	4,58	10,04	11,63	12,48	10,81
MAYO	12,52	13,20	11,86	8,74	6,25	11,72	12,97	14,14	11,87
JUNIO	11,97	12,91	11,07	6,18	4,56	8,15	12,64	14,00	11,36
JULIO	12,44	13,30	11,62	5,13	3,56	7,01	13,28	14,56	12,08
AGOSTO	11,98	12,91	11,08	4,51	2,93	6,35	12,82	14,15	11,55
SEPTIEMBRE	11,32	12,17	10,50	2,24	0,99	3,68	12,42	13,66	11,25
OCTUBRE	10,84	11,39	10,30	2,23	0,71	3,99	11,89	12,83	11,00
NOVIEMBRE	11,02	10,86	11,19	0,03	-1,82	2,19	12,38	12,88	12,19
DICIEMBRE	9,64	8,97	10,31	-0,85	-2,86	1,51	10,86	10,47	11,24
AÑO 2013									
ENERO	8,28	8,06	8,50	-2,75	-4,31	-0,93	9,56	9,62	9,49
FEBRERO	6,96	6,39	7,54	-4,38	-5,94	-2,55	8,32	7,99	8,63
MARZO	5,99	5,66	6,31	-5,73	-6,90	-4,37	7,39	7,30	7,48
ABRIL	5,16	4,31	6,01	-5,19	-6,72	-3,42	6,39	5,72	7,03
MAYO	3,75	2,93	4,56	-6,59	-7,80	-5,20	4,95	4,28	5,60
JUNIO	3,22	2,12	4,29	-6,39	-7,61	-4,95	4,26	3,28	5,20
JULIO	2,43	0,82	4,00	-5,64	-7,07	-3,97	3,28	1,74	4,76
AGOSTO	1,58	-0,12	3,25	-6,87	-8,28	-5,27	2,46	0,80	4,07
SEPTIEMBRE	0,41	-1,55	2,32	-6,82	-8,35	-5,12	1,20	-0,75	3,08
OCTUBRE	-0,46	-2,51	1,55	-7,45	-8,71	-6,03	0,33	-1,76	2,34
NOVIEMBRE	-2,02	-3,60	-0,48	-7,00	-7,67	-6,25	-1,47	-3,12	0,11
DICIEMBRE	-3,04	-4,70	-1,40	-9,65	-10,47	-8,72	-2,35	-4,06	-0,69
AÑO 2014									
ENERO	-3,34	-5,48	-1,23	-7,49	-8,78	-6,04	-2,91	-5,11	-0,78
FEBRERO	-4,52	-6,75	-2,32	-10,66	-11,44	-9,78	-3,87	-6,22	-1,59
MARZO	-4,75	-7,40	-2,13	-10,01	-10,95	-8,95	-4,20	-7,00	-1,47
ABRIL	-6,11	-8,27	-4,00	-12,38	-12,88	-11,82	-5,45	-7,75	-3,24
MAYO	-6,51	-9,03	-4,08	-10,99	-11,73	-10,17	-6,05	-8,73	-3,50
JUNIO	-6,59	-9,24	-4,05	-9,21	-10,27	-7,99	-6,34	-9,13	-3,70
JULIO	-5,94	-8,45	-3,55	-5,79	-6,24	-5,30	-5,95	-8,69	-3,40
AGOSTO	-5,76	-8,26	-3,39	-4,93	-5,17	-4,66	-5,84	-8,58	-3,28
SEPTIEMBRE	-5,86	-8,39	-3,48	-5,67	-5,99	-5,33	-5,88	-8,65	-3,31
OCTUBRE	-5,91	-8,42	-3,55	-6,90	-7,46	-6,29	-5,81	-8,53	-3,29
NOVIEMBRE	-6,17	-8,97	-3,54	-7,84	-8,78	-6,81	-6,00	-9,00	-3,23
DICIEMBRE									

PARO REGISTRADO SEGÚN SECTOR DE ACTIVIDAD ECONÓMICA Y PORCENTAJE DE VARIACIÓN MENSUAL. SERIES

	TOTAL		AGRICULTURA		INDUSTRIA		CONSTRUCCIÓN		SERVICIOS		SIN EMP.ANTERIOR	
	ABSOLUTO	%	ABSOLUTO	%	ABSOLUTO	%	ABSOLUTO	%	ABSOLUTO	%	ABSOLUTO	%
AÑO 2010												
ENERO	4.048.493	3,18	106.699	0,53	517.675	1,74	788.760	0,90	2.343.195	4,56	292.164	2,20
FEBRERO	4.130.625	2,03	113.570	6,44	522.791	0,99	798.675	1,26	2.388.615	1,94	306.974	5,07
MARZO	4.166.613	0,87	120.679	6,26	525.886	0,59	797.572	-0,14	2.398.741	0,42	323.735	5,46
ABRIL	4.142.425	-0,58	124.699	3,33	519.840	-1,15	782.037	-1,95	2.385.001	-0,57	330.848	2,20
MAYO	4.066.202	-1,84	123.171	-1,23	508.275	-2,22	761.464	-2,63	2.338.621	-1,94	334.671	1,16
JUNIO	3.982.368	-2,06	123.345	0,14	492.873	-3,03	740.211	-2,79	2.290.353	-2,06	335.586	0,27
JULIO	3.908.578	-1,85	122.278	-0,87	479.856	-2,64	723.689	-2,23	2.245.857	-1,94	336.898	0,39
AGOSTO	3.969.661	1,56	120.950	-1,09	489.046	1,92	737.295	1,88	2.283.950	1,70	338.420	0,45
SEPTIEMBRE	4.017.763	1,21	117.398	-2,94	484.747	-0,88	727.557	-1,32	2.337.535	2,35	350.526	3,58
OCTUBRE	4.085.976	1,70	131.259	11,81	487.185	0,50	724.860	-0,37	2.386.591	2,10	356.081	1,58
NOVIEMBRE	4.110.294	0,60	133.696	1,86	485.441	-0,36	724.091	-0,11	2.402.348	0,66	364.718	2,43
DICIEMBRE	4.100.073	-0,25	126.829	-5,14	491.638	1,28	753.067	4,00	2.371.939	-1,27	356.600	-2,23
AÑO 2011												
ENERO	4.231.003	3,19	129.119	1,81	499.904	1,68	758.342	0,70	2.477.019	4,43	366.619	2,81
FEBRERO	4.299.263	1,61	137.733	6,67	503.463	0,71	760.892	0,34	2.516.588	1,60	380.587	3,81
MARZO	4.333.669	0,80	143.431	4,14	505.173	0,34	762.528	0,22	2.531.424	0,59	391.113	2,77
ABRIL	4.269.360	-1,48	141.162	-1,58	501.080	-0,81	759.915	-0,34	2.482.420	-1,94	384.783	-1,62
MAYO	4.189.659	-1,87	136.103	-3,58	490.417	-2,13	738.993	-2,75	2.447.807	-1,39	376.339	-2,19
JUNIO	4.121.801	-1,62	140.228	3,03	479.525	-2,22	727.844	-1,51	2.407.407	-1,65	366.797	-2,54
JULIO	4.079.742	-1,02	141.209	0,70	471.278	-1,72	722.230	-0,77	2.378.475	-1,20	366.550	-0,07
AGOSTO	4.130.927	1,25	138.742	-1,75	480.699	2,00	732.622	1,44	2.416.182	1,59	362.682	-1,06
SEPTIEMBRE	4.226.744	2,32	137.392	-0,97	484.475	0,79	732.437	-0,03	2.490.772	3,09	381.668	5,23
OCTUBRE	4.360.926	3,17	154.168	12,21	497.047	2,59	746.381	1,90	2.576.206	3,43	387.124	1,43
NOVIEMBRE	4.420.462	1,37	151.597	-1,67	500.436	0,68	752.150	0,77	2.624.994	1,89	391.285	1,07
DICIEMBRE	4.422.359	0,04	145.961	-3,72	509.470	1,81	775.928	3,16	2.612.529	-0,47	378.471	-3,27
AÑO 2012												
ENERO	4.599.829	4,01	152.243	4,30	524.575	2,96	792.275	2,11	2.745.110	5,07	385.626	1,89
FEBRERO	4.712.098	2,44	163.462	7,37	534.844	1,96	807.931	1,98	2.804.340	2,16	401.521	4,12
MARZO	4.750.867	0,82	168.344	2,99	539.832	0,93	810.375	0,30	2.819.402	0,54	412.914	2,84
ABRIL	4.744.235	-0,14	167.103	-0,74	541.660	0,34	808.987	-0,17	2.811.098	-0,29	415.387	0,60
MAYO	4.714.122	-0,63	160.200	-4,13	538.339	-0,61	796.569	-1,54	2.805.203	-0,21	413.811	-0,38
JUNIO	4.615.269	-2,10	161.382	0,74	528.369	-1,85	779.445	-2,15	2.752.549	-1,88	393.524	-4,90
JULIO	4.587.455	-0,60	164.755	2,09	520.921	-1,41	764.653	-1,90	2.754.050	0,05	383.076	-2,65
AGOSTO	4.625.634	0,83	163.423	-0,81	527.669	1,30	767.135	0,32	2.796.441	1,54	370.966	-3,16
SEPTIEMBRE	4.705.279	1,72	160.790	-1,61	526.703	-0,18	757.448	-1,26	2.882.154	3,07	378.184	1,95
OCTUBRE	4.833.521	2,73	185.191	15,18	535.591	1,69	753.778	-0,48	2.979.764	3,39	379.197	0,27
NOVIEMBRE	4.907.817	1,54	190.968	3,12	540.261	0,87	751.507	-0,30	3.042.930	2,12	382.151	0,78
DICIEMBRE	4.848.723	-1,20	187.876	-1,62	543.055	0,52	755.832	0,58	2.993.492	-1,62	368.468	-3,58
AÑO 2013												
ENERO	4.980.778	2,72	203.179	8,15	550.818	1,43	759.309	0,46	3.102.474	3,64	364.998	-0,94
FEBRERO	5.040.222	1,19	211.166	3,93	552.399	0,29	760.686	0,18	3.142.262	1,28	373.709	2,39
MARZO	5.035.243	-0,10	214.497	1,58	554.037	0,30	761.458	0,10	3.126.440	-0,50	378.811	1,37
ABRIL	4.989.193	-0,91	206.467	-3,74	549.333	-0,85	742.759	-2,46	3.108.033	-0,59	382.601	1,00
MAYO	4.890.928	-1,97	197.062	-4,56	540.482	-1,61	724.122	-2,51	3.046.697	-1,97	382.565	-0,01
JUNIO	4.763.680	-2,60	198.532	0,75	527.077	-2,48	705.606	-2,56	2.956.548	-2,96	375.917	-1,74
JULIO	4.698.814	-1,36	197.469	-0,54	515.844	-2,13	688.296	-2,45	2.918.934	-1,27	378.271	0,63
AGOSTO	4.698.783	0,00	195.304	-1,10	519.271	0,66	685.480	-0,41	2.929.677	0,37	369.051	-2,44
SEPTIEMBRE	4.724.355	0,54	181.076	-7,29	512.299	-1,34	668.687	-2,45	2.981.662	1,77	380.631	3,14
OCTUBRE	4.811.383	1,84	204.564	12,97	514.564	0,44	658.320	-1,55	3.050.532	2,31	383.403	0,73
NOVIEMBRE	4.808.908	-0,05	208.954	2,15	510.258	-0,84	646.388	-1,81	3.059.016	0,28	384.292	0,23
DICIEMBRE	4.701.338	-2,24	200.064	-4,25	508.954	-0,26	652.697	0,98	2.971.763	-2,85	367.860	-4,28
AÑO 2014												
ENERO	4.814.435	2,41	208.174	4,05	512.531	0,70	649.211	-0,53	3.071.282	3,35	373.237	1,46
FEBRERO	4.812.486	-0,04	216.083	3,80	507.583	-0,97	643.061	-0,95	3.067.530	-0,12	378.229	1,34
MARZO	4.795.866	-0,35	230.937	6,87	502.018	-1,10	629.169	-2,16	3.046.322	-0,69	387.420	2,43
ABRIL	4.684.301	-2,33	224.699	-2,70	493.736	-1,65	617.966	-1,78	2.961.616	-2,78	386.284	-0,29
MAYO	4.572.385	-2,39	215.807	-3,96	479.471	-2,89	593.772	-3,92	2.896.348	-2,20	386.987	0,18
JUNIO	4.449.701	-2,68	220.465	2,16	463.961	-3,23	574.631	-3,22	2.812.743	-2,89	377.901	-2,35
JULIO	4.419.860	-0,67	220.889	0,19	454.163	-2,11	559.917	-2,56	2.800.225	-0,45	384.666	1,79
AGOSTO	4.427.930	0,18	213.995	-3,12	459.943	1,27	560.079	0,03	2.815.386	0,54	378.527	-1,60
SEPTIEMBRE	4.447.650	0,45	199.139	-6,94	453.223	-1,46	548.465	-2,07	2.856.994	1,48	389.829	2,99
OCTUBRE	4.526.804	1,78	223.745	12,36	456.266	0,67	539.490	-1,64	2.918.218	2,14	389.085	-0,19
NOVIEMBRE	4.512.116	-0,32	215.165	-3,83	450.962	-1,16	530.425	-1,68	2.927.158	0,31	388.406	-0,17
DICIEMBRE												

EVOLUCIÓN DEL PARO REGISTRADO POR SECTORES

2010 - 2014

AGRICULTURA

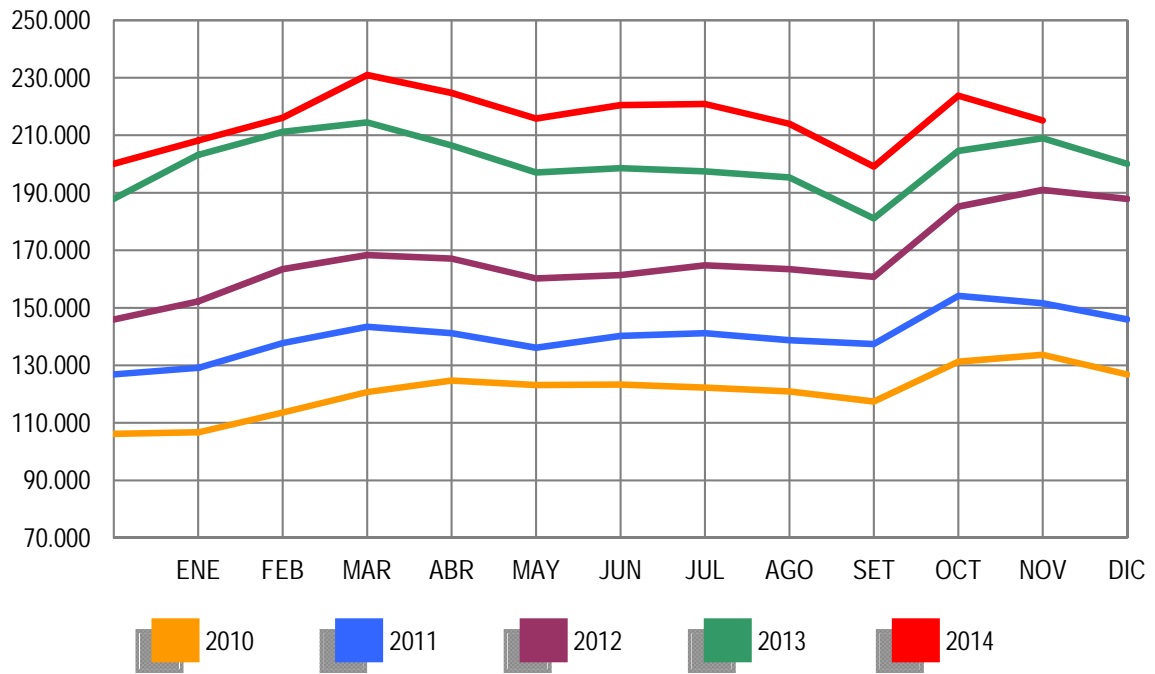

EVOLUCIÓN DEL PARO REGISTRADO POR SECTORES

2010 - 2014

INDUSTRIA

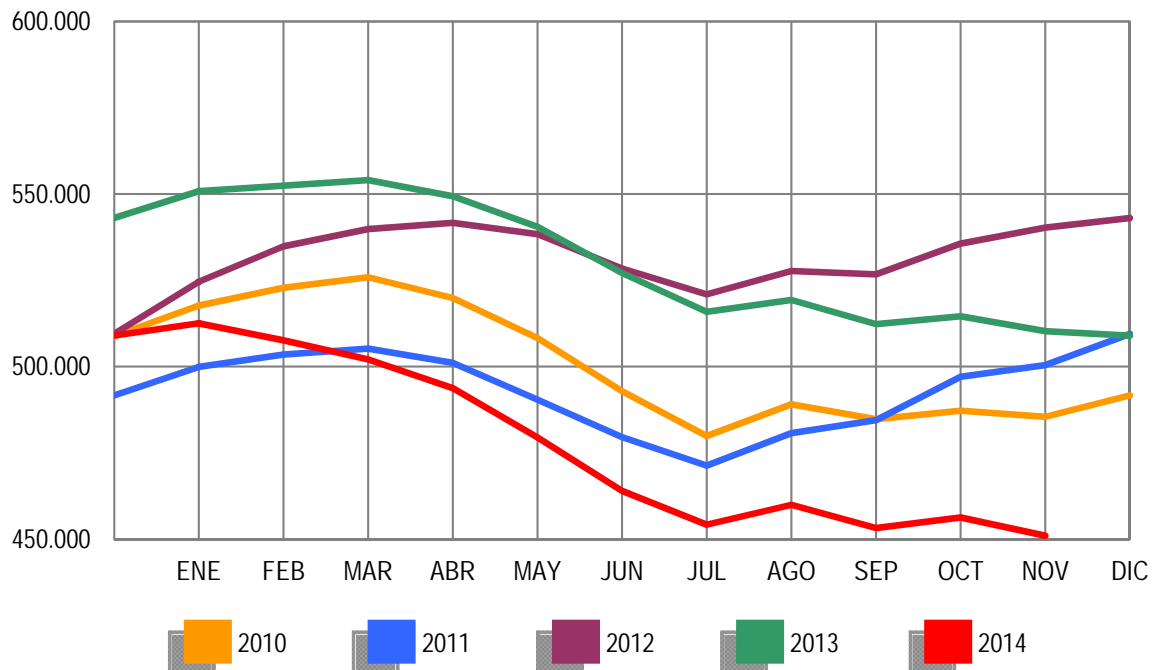

EVOLUCIÓN DEL PARO REGISTRADO POR SECTORES

2010 - 2014

CONSTRUCCIÓN

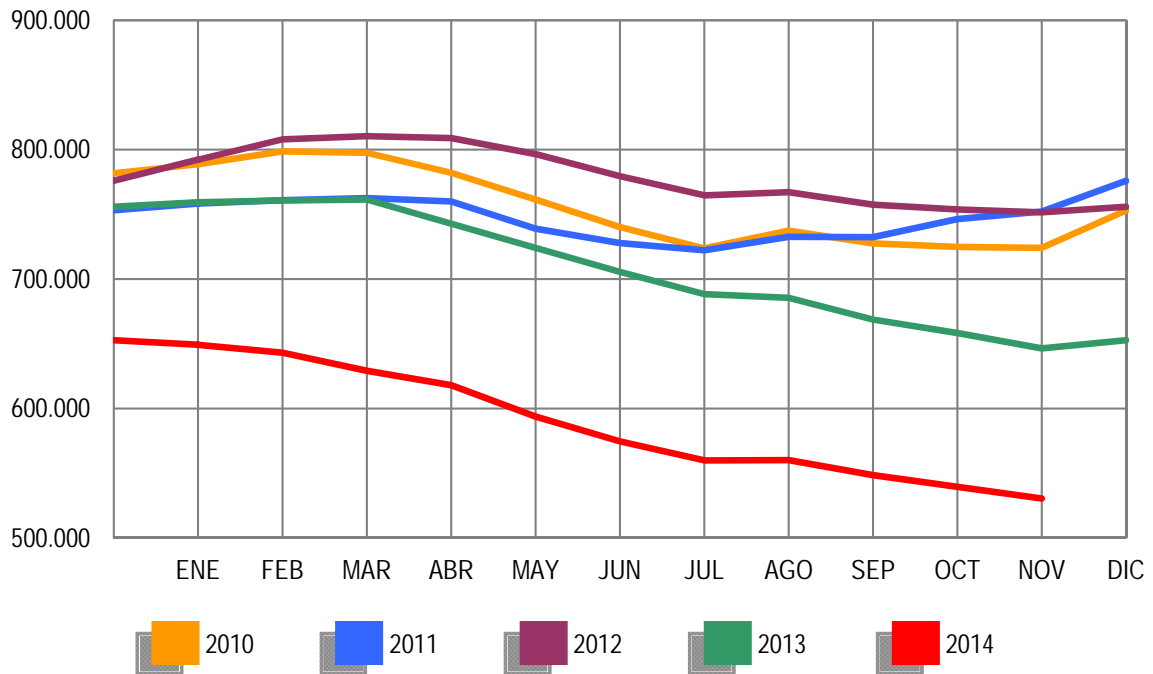

EVOLUCIÓN DEL PARO REGISTRADO POR SECTORES

2010 - 2014

SERVICIOS

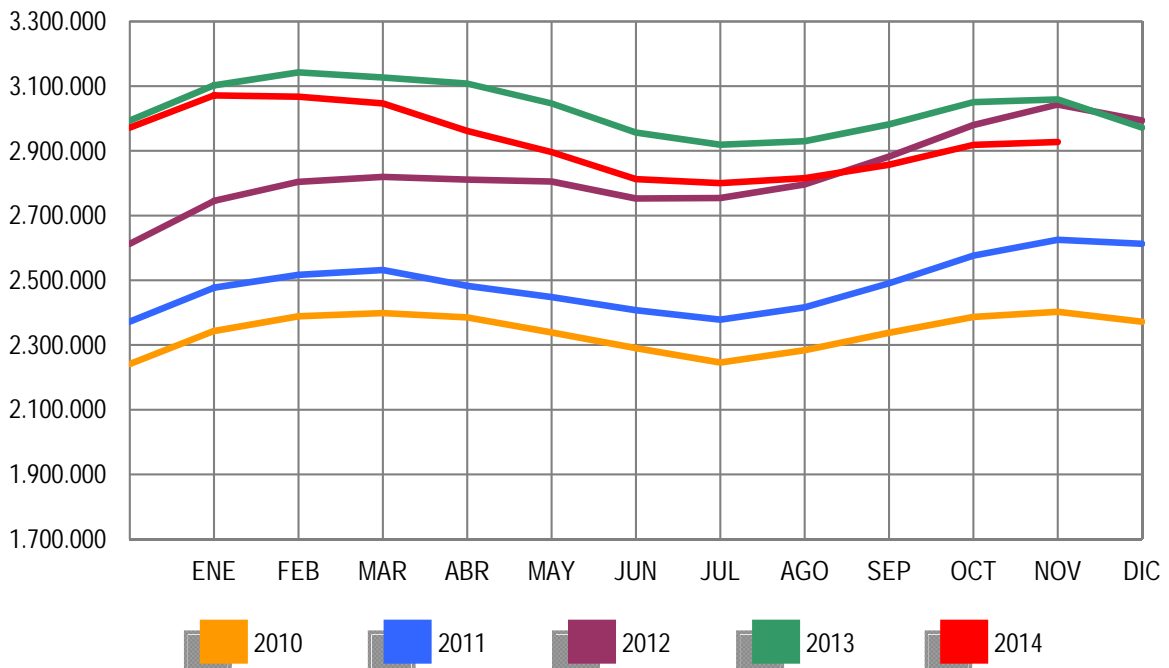

EVOLUCIÓN DEL PARO REGISTRADO POR SECTORES

2010 - 2014

COLECTIVO SIN EMPLEO ANTERIOR

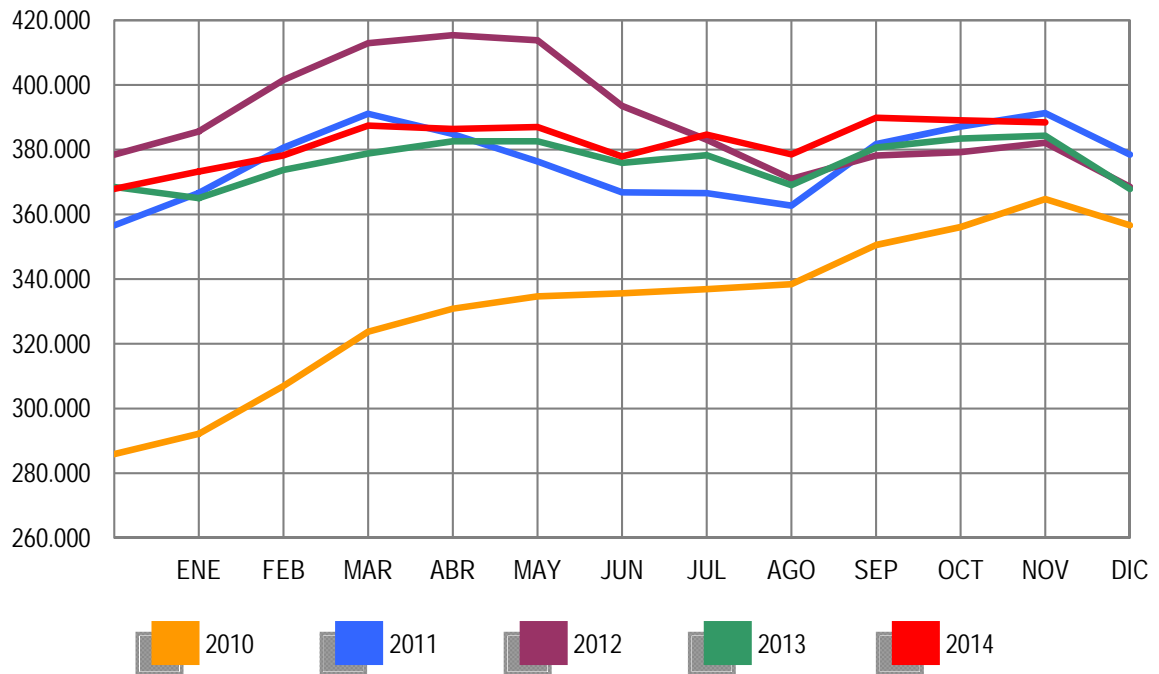

NOVIEMBRE 2014

PARO REGISTRADO (EXTRANJEROS) POR SEXO, EDAD Y SECTOR DE ACTIVIDAD ECONÓMICA

	TOTAL	VARIACIÓN				ZONA ORIGEN	
		MENSUAL		ANUAL		PAIS COMUNITARIO	PAIS EXTRACOMUNIT.
		ABSOLUTA	RELATIVA	ABSOLUTA	RELATIVA		
TOTAL	533.017	3.696	0,70	-34.777	-6,12	189.478	343.539
SEXO:							
HOMBRES	278.795	-1.678	-0,60	-32.275	-10,38	93.234	185.561
MUJERES	254.222	5.374	2,16	-2.502	-0,97	96.244	157.978
MENORES DE 25 AÑOS:							
HOMBRES	19.805	265	1,36	-750	-3,65	6.161	13.644
MUJERES	19.954	366	1,87	-568	-2,77	6.792	13.162
TOTAL	39.759	631	1,61	-1.318	-3,21	12.953	26.806
MAYORES DE 25 AÑOS:							
HOMBRES	258.990	-1.943	-0,74	-31.525	-10,85	87.073	171.917
MUJERES	234.268	5.008	2,18	-1.934	-0,82	89.452	144.816
TOTAL	493.258	3.065	0,63	-33.459	-6,35	176.525	316.733
SECTOR:							
AGRICULTURA	57.435	-2.181	-3,66	3.072	5,65	21.681	35.754
INDUSTRIA	31.405	-39	-0,12	-5.139	-14,06	13.007	18.398
CONSTRUCCIÓN	75.592	-1.629	-2,11	-19.872	-20,82	26.809	48.783
SERVICIOS	298.145	6.674	2,29	-18.601	-5,87	109.300	188.845
SIN EMPLEO ANTERIOR	70.440	871	1,25	5.763	8,91	18.681	51.759

PARO REGISTRADO (EXTRANJEROS) POR COMUNIDADES AUTÓNOMAS

COMUNIDADES AUTÓNOMAS	TOTAL	VARIACIÓN				ZONA ORIGEN	
		MENSUAL		ANUAL		PAIS COMUNITARIO	PAIS EXTRACOMUNIT.
		ABSOLUTA	RELATIVA	ABSOLUTA	RELATIVA		
ANDALUCIA	67.668	616	0,92	-623	-0,91	25.967	41.701
ARAGON	22.724	-380	-1,64	-1.126	-4,72	10.361	12.363
PRINCIPADO DE ASTURIAS	6.617	164	2,54	37	0,56	2.770	3.847
ILLES BALEARS	17.302	2.509	16,96	-2.109	-10,86	6.858	10.444
CANARIAS	18.630	82	0,44	-2.192	-10,53	7.200	11.430
CANTABRIA	4.516	79	1,78	-408	-8,29	1.452	3.064
CASTILLA-LA MANCHA	26.930	-452	-1,65	-1.236	-4,39	13.877	13.053
CASTILLA Y LEON	21.267	798	3,90	-1.666	-7,26	10.642	10.625
CATALUÑA	113.193	295	0,26	-12.882	-10,22	23.885	89.308
COM. VALENCIANA	73.050	-764	-1,04	-3.129	-4,11	32.981	40.069
EXTREMADURA	4.820	121	2,58	-6	-0,12	2.324	2.496
GALICIA	11.988	343	2,95	-887	-6,89	5.212	6.776
COM. DE MADRID	83.553	70	0,08	-7.706	-8,44	31.888	51.665
REGION DE MURCIA	18.855	125	0,67	-1.188	-5,93	3.821	15.034
COM. FORAL DE NAVARRA	8.117	65	0,81	-501	-5,81	2.876	5.241
PAIS VASCO	24.135	-51	-0,21	901	3,88	5.330	18.805
LA RIOJA	5.193	44	0,85	-306	-5,56	1.962	3.231
CEUTA	1.551	17	1,11	51	3,40	25	1.526
MELILLA	2.908	15	0,52	199	7,35	47	2.861
TOTAL	533.017	3.696	0,70	-34.777	-6,12	189.478	343.539

PARO REGISTRADO (EXTRANJEROS) SEGÚN SEXO Y EDAD. SERIES

	TOTAL	HOMBRES	MUJERES	MENORES DE 25 AÑOS			RESTO EDADES		
				TOTAL	HOMBRES	MUJERES	TOTAL	HOMBRES	MUJERES
AÑO 2010									
ENERO	584.453	367.527	216.926	50.500	28.907	21.593	533.953	338.620	195.333
FEBRERO	603.719	376.953	226.766	54.251	30.849	23.402	549.468	346.104	203.364
MARZO	616.320	383.240	233.080	56.876	32.037	24.839	559.444	351.203	208.241
ABRIL	612.919	379.320	233.599	56.102	31.406	24.696	556.817	347.914	208.903
MAYO	596.886	367.640	229.246	53.651	29.934	23.717	543.235	337.706	205.529
JUNIO	583.927	359.129	224.798	51.293	28.568	22.725	532.634	330.561	202.073
JULIO	569.615	351.569	218.046	48.774	27.202	21.572	520.841	324.367	196.474
AGOSTO	568.859	352.030	216.829	47.119	26.300	20.819	521.740	325.730	196.010
SEPTIEMBRE	573.210	348.120	225.090	48.532	26.449	22.083	524.678	321.671	203.007
OCTUBRE	593.066	355.646	237.420	50.897	27.365	23.532	542.169	328.281	213.888
NOVIEMBRE	606.326	358.728	247.598	52.578	27.908	24.670	553.748	330.820	222.928
DICIEMBRE	605.838	361.084	244.754	49.980	26.517	23.463	555.858	334.567	221.291
AÑO 2011									
ENERO	619.276	366.423	252.853	51.185	27.042	24.143	568.091	339.381	228.710
FEBRERO	631.366	372.539	258.827	53.549	28.308	25.241	577.817	344.231	233.586
MARZO	642.893	377.877	265.016	56.533	29.915	26.618	586.360	347.962	238.398
ABRIL	631.177	371.566	259.611	55.095	29.107	25.988	576.082	342.459	233.623
MAYO	613.547	358.252	255.295	52.507	27.339	25.168	561.040	330.913	230.127
JUNIO	602.794	352.062	250.732	50.608	26.450	24.158	552.186	325.612	226.574
JULIO	593.149	348.347	244.802	48.769	25.728	23.041	544.380	322.619	221.761
AGOSTO	584.605	344.057	240.548	46.293	24.317	21.976	538.312	319.740	218.572
SEPTIEMBRE	591.114	342.492	248.622	48.437	25.206	23.231	542.677	317.286	225.391
OCTUBRE	615.765	355.520	260.245	51.091	26.623	24.468	564.674	328.897	235.777
NOVIEMBRE	625.429	356.800	268.629	52.489	27.113	25.376	572.940	329.687	243.253
DICIEMBRE	625.903	359.777	266.126	50.208	25.932	24.276	575.695	333.845	241.850
AÑO 2012									
ENERO	641.028	366.887	274.141	51.241	26.396	24.845	589.787	340.491	249.296
FEBRERO	655.587	376.642	278.945	53.204	27.704	25.500	602.383	348.938	253.445
MARZO	655.249	376.044	279.205	53.673	28.022	25.651	601.576	348.022	253.554
ABRIL	645.064	369.450	275.614	52.227	27.174	25.053	592.837	342.276	250.561
MAYO	626.397	356.163	270.234	50.021	25.789	24.232	576.376	330.374	246.002
JUNIO	609.498	347.798	261.700	47.608	24.442	23.166	561.890	323.356	238.534
JULIO	594.756	342.528	252.228	45.015	23.331	21.684	549.741	319.197	230.544
AGOSTO	585.164	337.979	247.185	42.660	21.993	20.667	542.504	315.986	226.518
SEPTIEMBRE	588.069	336.241	251.828	43.955	22.576	21.379	544.114	313.665	230.449
OCTUBRE	605.959	344.773	261.186	46.083	23.660	22.423	559.876	321.113	238.763
NOVIEMBRE	616.416	347.370	269.046	46.909	23.922	22.987	569.507	323.448	246.059
DICIEMBRE	612.050	347.327	264.723	44.832	22.819	22.013	567.218	324.508	242.710
AÑO 2013									
ENERO	622.479	353.431	269.048	45.502	23.265	22.237	576.977	330.166	246.811
FEBRERO	628.070	356.421	271.649	46.614	23.934	22.680	581.456	332.487	248.969
MARZO	624.383	354.699	269.684	46.408	23.884	22.524	577.975	330.815	247.160
ABRIL	612.587	345.988	266.599	45.422	23.196	22.226	567.165	322.792	244.373
MAYO	589.111	331.522	257.589	42.715	21.663	21.052	546.396	309.859	236.537
JUNIO	574.239	322.755	251.484	40.635	20.664	19.971	533.604	302.091	231.513
JULIO	558.715	314.826	243.889	38.773	19.768	19.005	519.942	295.058	224.884
AGOSTO	547.469	309.325	238.144	36.647	18.534	18.113	510.822	290.791	220.031
SEPTIEMBRE	547.616	304.767	242.849	38.239	19.134	19.105	509.377	285.633	223.744
OCTUBRE	559.921	308.976	250.945	39.671	19.768	19.903	520.250	289.208	231.042
NOVIEMBRE	567.794	311.070	256.724	41.077	20.555	20.522	526.717	290.515	236.202
DICIEMBRE	555.728	305.682	250.046	38.051	19.069	18.982	517.677	286.613	231.064
AÑO 2014									
ENERO	569.636	311.526	258.110	40.595	20.461	20.134	529.041	291.065	237.976
FEBRERO	576.162	313.994	262.168	42.337	21.422	20.915	533.825	292.572	241.253
MARZO	580.761	316.233	264.528	43.904	22.421	21.483	536.857	293.812	243.045
ABRIL	562.665	306.175	256.490	42.091	21.329	20.762	520.574	284.846	235.728
MAYO	540.542	290.720	249.822	39.469	19.735	19.734	501.073	270.985	230.088
JUNIO	528.238	284.262	243.976	38.009	19.149	18.860	490.229	265.113	225.116
JULIO	518.566	280.011	238.555	37.366	18.946	18.420	481.200	261.065	220.135
AGOSTO	508.422	275.708	232.714	35.538	18.044	17.494	472.884	257.664	215.220
SEPTIEMBRE	509.817	271.671	238.146	36.658	18.260	18.398	473.159	253.411	219.748
OCTUBRE	529.321	280.473	248.848	39.128	19.540	19.588	490.193	260.933	229.260
NOVIEMBRE	533.017	278.795	254.222	39.759	19.805	19.954	493.258	258.990	234.268
DICIEMBRE									

NOVIEMBRE 2014

PARO REGISTRADO (EXTRANJEROS) SEGÚN SECTOR DE ACTIVIDAD ECONÓMICA Y PORCENTAJE DE VARIACIÓN MENSUAL. SERIES

	TOTAL		AGRICULTURA		INDUSTRIA		CONSTRUCCIÓN		SERVICIOS		SIN EMP. ANTERIOR	
	ABSOLUTO	%	ABSOLUTO	%	ABSOLUTO	%	ABSOLUTO	%	ABSOLUTO	%	ABSOLUTO	%
AÑO 2010												
ENERO	584.453	3,17	30.171	0,52	48.141	1,77	165.472	0,85	293.200	4,57	47.469	6,12
FEBRERO	603.719	3,30	32.957	9,23	48.756	1,28	166.499	0,62	302.473	3,16	53.034	11,72
MARZO	616.320	2,09	36.409	10,47	49.322	1,16	166.684	0,11	305.022	0,84	58.883	11,03
ABRIL	612.919	-0,55	37.901	4,10	48.642	-1,38	163.722	-1,78	301.543	-1,14	61.111	3,78
MAYO	596.886	-2,62	36.795	-2,92	46.969	-3,44	158.806	-3,00	292.653	-2,95	61.663	0,90
JUNIO	583.927	-2,17	38.170	3,74	45.809	-2,47	154.740	-2,56	283.779	-3,03	61.429	-0,38
JULIO	569.615	-2,45	38.960	2,07	44.228	-3,45	151.356	-2,19	275.058	-3,07	60.013	-2,31
AGOSTO	568.859	-0,13	37.563	-3,59	44.499	0,61	152.557	0,79	275.536	0,17	58.704	-2,18
SEPTIEMBRE	573.210	0,76	34.425	-8,35	43.707	-1,78	148.472	-2,68	285.508	3,62	61.098	4,08
OCTUBRE	593.066	3,46	40.106	16,50	44.233	1,20	146.489	-1,34	299.076	4,75	63.162	3,38
NOVIEMBRE	606.326	2,24	41.651	3,85	44.431	0,45	145.271	-0,83	309.053	3,34	65.920	4,37
DICIEMBRE	605.838	-0,08	39.406	-5,39	45.057	1,41	150.933	3,90	305.811	-1,05	64.631	-1,96
AÑO 2011												
ENERO	619.276	2,22	39.381	-0,06	45.573	1,15	149.797	-0,75	316.332	3,44	68.193	5,51
FEBRERO	631.366	1,95	42.523	7,98	45.978	0,89	149.235	-0,38	322.254	1,87	71.376	4,67
MARZO	642.893	1,83	45.172	6,23	46.342	0,79	149.827	0,40	326.169	1,21	75.383	5,61
ABRIL	631.177	-1,82	43.831	-2,97	45.923	-0,90	149.756	-0,05	316.615	-2,93	75.052	-0,44
MAYO	613.547	-2,79	40.655	-7,25	44.633	-2,81	145.816	-2,63	308.773	-2,48	73.670	-1,84
JUNIO	602.794	-1,75	43.664	7,40	43.694	-2,10	143.034	-1,91	300.043	-2,83	72.359	-1,78
JULIO	593.149	-1,60	45.190	3,49	42.740	-2,18	141.569	-1,02	292.874	-2,39	70.776	-2,19
AGOSTO	584.605	-1,44	42.917	-5,03	42.832	0,22	140.735	-0,59	290.242	-0,90	67.879	-4,09
SEPTIEMBRE	591.114	1,11	40.451	-5,75	42.360	-1,10	137.923	-2,00	300.658	3,59	69.722	2,72
OCTUBRE	615.765	4,17	46.229	14,28	43.619	2,97	138.907	0,71	315.970	5,09	71.040	1,89
NOVIEMBRE	625.429	1,57	44.628	-3,46	44.084	1,07	137.789	-0,80	326.773	3,42	72.155	1,57
DICIEMBRE	625.903	0,08	42.916	-3,84	44.818	1,67	141.478	2,68	326.214	-0,17	70.477	-2,33
AÑO 2012												
ENERO	641.028	2,42	43.747	1,94	45.716	2,00	141.275	-0,14	337.538	3,47	72.752	3,23
FEBRERO	655.587	2,27	47.787	9,23	46.607	1,95	142.193	0,65	343.503	1,77	75.497	3,77
MARZO	655.249	-0,05	49.289	3,14	46.433	-0,37	140.265	-1,36	341.195	-0,67	78.067	3,40
ABRIL	645.064	-1,55	48.482	-1,64	46.155	-0,60	138.150	-1,51	333.705	-2,20	78.572	0,65
MAYO	626.397	-2,89	43.983	-9,28	44.948	-2,62	134.111	-2,92	325.263	-2,53	78.092	-0,61
JUNIO	609.498	-2,70	45.721	3,95	43.929	-2,27	130.260	-2,87	313.750	-3,54	75.838	-2,89
JULIO	594.756	-2,42	47.268	3,38	42.883	-2,38	127.308	-2,27	305.230	-2,72	72.067	-4,97
AGOSTO	585.164	-1,61	45.332	-4,10	42.630	-0,59	125.710	-1,26	303.269	-0,64	68.223	-5,33
SEPTIEMBRE	588.069	0,50	43.460	-4,13	41.943	-1,61	123.231	-1,97	311.171	2,61	68.264	0,06
OCTUBRE	605.959	3,04	50.259	15,64	42.254	0,74	121.324	-1,55	323.916	4,10	68.206	-0,08
NOVIEMBRE	616.416	1,73	51.042	1,56	42.485	0,55	119.877	-1,19	334.453	3,25	68.559	0,52
DICIEMBRE	612.050	-0,71	50.251	-1,55	42.683	0,47	120.796	0,77	331.906	-0,76	66.414	-3,13
AÑO 2013												
ENERO	622.479	1,70	51.404	2,29	42.929	0,58	120.516	-0,23	341.561	2,91	66.069	-0,52
FEBRERO	628.070	0,90	52.909	2,93	42.854	-0,17	119.889	-0,52	344.981	1,00	67.437	2,07
MARZO	624.383	-0,59	53.784	1,65	42.843	-0,03	119.333	-0,46	340.092	-1,42	68.331	1,33
ABRIL	612.587	-1,89	51.925	-3,46	42.087	-1,76	115.804	-2,96	334.055	-1,78	68.716	0,56
MAYO	589.111	-3,83	48.279	-7,02	40.814	-3,02	111.950	-3,33	320.682	-4,00	67.386	-1,94
JUNIO	574.239	-2,52	50.540	4,68	39.688	-2,76	108.356	-3,21	308.218	-3,89	67.437	0,08
JULIO	558.715	-2,70	51.010	0,93	38.369	-3,32	105.068	-3,03	298.319	-3,21	65.949	-2,21
AGOSTO	547.469	-2,01	50.374	-1,25	38.067	-0,79	102.987	-1,98	293.285	-1,69	62.756	-4,84
SEPTIEMBRE	547.616	0,03	45.937	-8,81	37.222	-2,22	100.237	-2,67	300.563	2,48	63.657	1,44
OCTUBRE	559.921	2,25	51.835	12,84	36.821	-1,08	97.376	-2,85	310.083	3,17	63.806	0,23
NOVIEMBRE	567.794	1,41	54.363	4,88	36.544	-0,75	95.464	-1,96	316.746	2,15	64.677	1,37
DICIEMBRE	555.728	-2,13	52.200	-3,98	36.400	-0,39	95.903	0,46	308.453	-2,62	62.772	-2,95
AÑO 2014												
ENERO	569.636	2,50	53.109	1,74	36.774	1,03	95.671	-0,24	317.756	3,02	66.326	5,66
FEBRERO	576.162	1,15	54.969	3,50	36.544	-0,63	94.737	-0,98	320.230	0,78	69.682	5,06
MARZO	580.761	0,80	58.959	7,26	36.176	-1,01	93.136	-1,69	319.024	-0,38	73.466	5,43
ABRIL	562.665	-3,12	56.583	-4,03	35.328	-2,34	91.239	-2,04	305.737	-4,16	73.778	0,42
MAYO	540.542	-3,93	53.657	-5,17	33.884	-4,09	87.005	-4,64	293.276	-4,08	72.720	-1,43
JUNIO	528.238	-2,28	57.347	6,88	32.698	-3,50	84.240	-3,18	282.335	-3,73	71.618	-1,52
JULIO	518.566	-1,83	58.199	1,49	31.815	-2,70	81.635	-3,09	276.916	-1,92	70.001	-2,26
AGOSTO	508.422	-1,96	56.058	-3,68	31.715	-0,31	80.409	-1,50	272.965	-1,43	67.275	-3,89
SEPTIEMBRE	509.817	0,27	51.083	-8,87	31.169	-1,72	78.869	-1,92	280.128	2,62	68.568	1,92
OCTUBRE	529.321	3,83	59.616	16,70	31.444	0,88	77.221	-2,09	291.471	4,05	69.569	1,46
NOVIEMBRE	533.017	0,70	57.435	-3,66	31.405	-0,12	75.592	-2,11	298.145	2,29	70.440	1,25
DICIEMBRE												

PARO REGISTRADO POR CC.AA. Y PROVINCIAS

PROVINCIA	TOTAL	VARIACIÓN			
		MENSUAL		ANUAL	
		ABSOLUTA	RELATIVA	ABSOLUTA	RELATIVA
AUTONOMÍA					
ALMERIA	76.123	-2.569	-3,26	-138	-0,18
CADIZ	193.127	1.419	0,74	-6.100	-3,06
CORDOBA	92.330	-2.891	-3,04	-1.632	-1,74
GRANADA	103.980	-1.778	-1,68	-971	-0,93
HUELVA	64.169	1.258	2,00	327	0,51
JAEN	61.985	-6.202	-9,10	-4.948	-7,39
MALAGA	195.672	1.954	1,01	-9.178	-4,48
SEVILLA	247.198	-762	-0,31	-6.890	-2,71
ANDALUCIA	1.034.584	-9.571	-0,92	-29.530	-2,78
HUESCA	14.559	-424	-2,83	-1.269	-8,02
TERUEL	9.881	-88	-0,88	-1.084	-9,89
ZARAGOZA	79.225	-1.570	-1,94	-7.239	-8,37
ARAGON	103.665	-2.082	-1,97	-9.592	-8,47
PRINCIPADO DE ASTURIAS	98.056	-281	-0,29	-5.062	-4,91
ILLES BALEARS	84.311	8.798	11,65	-7.187	-7,85
PALMAS LAS	140.776	-13	-0,01	-9.424	-6,27
STA. CRUZ DE TENERIFE	124.609	-393	-0,31	-8.569	-6,43
CANARIAS	265.385	-406	-0,15	-17.993	-6,35
CANTABRIA	50.926	1.033	2,07	-4.792	-8,60
ALBACETE	47.974	14	0,03	-3.833	-7,40
CIUDAD REAL	65.005	-992	-1,50	-5.559	-7,88
CUENCA	18.855	-19	-0,10	-1.520	-7,46
GUADALAJARA	21.359	-70	-0,33	-2.794	-11,57
TOLEDO	85.177	-237	-0,28	-6.649	-7,24
CASTILLA-LA MANCHA	238.370	-1.304	-0,54	-20.355	-7,87
AVILA	17.033	378	2,27	-1.373	-7,46
BURGOS	30.185	542	1,83	-2.068	-6,41
LEON	43.924	978	2,28	-2.851	-6,10
PALENCIA	14.090	-27	-0,19	-1.435	-9,24
SALAMANCA	33.934	330	0,98	-2.169	-6,01
SEGOVIA	11.568	401	3,59	-968	-7,72
SORIA	5.991	204	3,53	-758	-11,23
VALLADOLID	47.267	402	0,86	-4.540	-8,76
ZAMORA	17.585	304	1,76	-1.068	-5,73
CASTILLA Y LEON	221.577	3.512	1,61	-17.230	-7,22
BARCELONA	428.634	-5.871	-1,35	-46.062	-9,70
GIRONA	55.553	523	0,95	-4.081	-6,84
LLEIDA	29.138	-153	-0,52	-2.181	-6,96
TARRAGONA	68.327	20	0,03	-4.368	-6,01
CATALUÑA	581.652	-5.481	-0,93	-56.692	-8,88
ALICANTE/ALACANT	205.407	1.370	0,67	-16.909	-7,61
CASTELLON/CASTELLO	57.036	-2.346	-3,95	-3.738	-6,15
VALENCIA	259.660	-5.787	-2,18	-18.868	-6,77
COM. VALENCIANA	522.103	-6.763	-1,28	-39.515	-7,04
BADAJOS	90.928	-1.208	-1,31	-3.921	-4,13
CACERES	49.512	17	0,03	-2.505	-4,82
EXTREMADURA	140.440	-1.191	-0,84	-6.426	-4,38
CORUÑA A	97.518	1.764	1,84	-8.425	-7,95
LUGO	24.682	974	4,11	-2.758	-10,05
OURENSE	27.251	993	3,78	-1.881	-6,46
PONTEVEDRA	99.181	857	0,87	-9.158	-8,45
GALICIA	248.632	4.588	1,88	-22.222	-8,20
COM. DE MADRID	512.177	-3.871	-0,75	-38.092	-6,92
REGION DE MURCIA	142.651	-836	-0,58	-11.226	-7,30
COM. FORAL DE NAVARRA	47.506	487	1,04	-3.772	-7,36
ARABA/ALAVA	27.045	-534	-1,94	-649	-2,34
BIZKAIA	94.744	-1.072	-1,12	-3.054	-3,12
GIPUZKOA	46.940	-487	-1,03	-2.268	-4,61
PAIS VASCO	168.729	-2.093	-1,23	-5.971	-3,42
LA RIOJA	25.120	797	3,28	-2.018	-7,44
CEUTA	12.905	-47	-0,36	122	0,95
MELILLA	13.327	23	0,17	761	6,06
TOTAL	4.512.116	-14.688	-0,32	-296.792	-6,17

PARO REGISTRADO SEGÚN SEXO Y EDAD POR CC.AA. Y PROVINCIAS

PROVINCIA				MENORES DE 25 AÑOS			RESTO DE EDADES			
	AUTONOMÍA	TOTAL	HOMBRES	MUJERES	TOTAL	HOMBRES	MUJERES	TOTAL	HOMBRES	MUJERES
ALMERIA		76.123	37.114	39.009	7.852	3.929	3.923	68.271	33.185	35.086
CADIZ		193.127	88.553	104.574	21.715	10.956	10.759	171.412	77.597	93.815
CORDOBA		92.330	42.581	49.749	12.558	6.068	6.490	79.772	36.513	43.259
GRANADA		103.980	50.989	52.991	12.338	6.115	6.223	91.642	44.874	46.768
HUELVA		64.169	30.510	33.659	7.660	3.892	3.768	56.509	26.618	29.891
JAEN		61.985	25.773	36.212	8.989	4.013	4.976	52.996	21.760	31.236
MALAGA		195.672	92.009	103.663	19.680	10.005	9.675	175.992	82.004	93.988
SEVILLA		247.198	114.793	132.405	28.673	14.553	14.120	218.525	100.240	118.285
ANDALUCIA		1.034.584	482.322	552.262	119.465	59.531	59.934	915.119	422.791	492.328
HUESCA		14.559	7.182	7.377	1.552	847	705	13.007	6.335	6.672
TERUEL		9.881	4.744	5.137	1.129	593	536	8.752	4.151	4.601
ZARAGOZA		79.225	37.248	41.977	7.906	4.143	3.763	71.319	33.105	38.214
ARAGON		103.665	49.174	54.491	10.587	5.583	5.004	93.078	43.591	49.487
PRINCIPADO DE ASTURIAS		98.056	46.754	51.302	7.918	4.151	3.767	90.138	42.603	47.535
ILLES BALEARS		84.311	41.236	43.075	9.952	5.139	4.813	74.359	36.097	38.262
PALMAS LAS		140.776	66.378	74.398	10.820	5.437	5.383	129.956	60.941	69.015
STA. CRUZ DE TENERIFE		124.609	60.849	63.760	8.533	4.350	4.183	116.076	56.499	59.577
CANARIAS		265.385	127.227	138.158	19.353	9.787	9.566	246.032	117.440	128.592
CANTABRIA		50.926	25.367	25.559	4.399	2.342	2.057	46.527	23.025	23.502
ALBACETE		47.974	20.588	27.386	5.348	2.760	2.588	42.626	17.828	24.798
CIUDAD REAL		65.005	28.640	36.365	8.929	4.544	4.385	56.076	24.096	31.980
CUENCA		18.855	8.881	9.974	2.082	1.100	982	16.773	7.781	8.992
GUADALAJARA		21.359	9.725	11.634	1.677	858	819	19.682	8.867	10.815
TOLEDO		85.177	38.746	46.431	9.095	4.807	4.288	76.082	33.939	42.143
CASTILLA-LA MANCHA		238.370	106.580	131.790	27.131	14.069	13.062	211.239	92.511	118.728
AVILA		17.033	8.203	8.830	1.959	1.015	944	15.074	7.188	7.886
BURGOS		30.185	13.989	16.196	2.818	1.509	1.309	27.367	12.480	14.887
LEON		43.924	21.024	22.900	4.258	2.316	1.942	39.666	18.708	20.958
PALENCIA		14.090	6.520	7.570	1.669	896	773	12.421	5.624	6.797
SALAMANCA		33.934	14.947	18.987	3.597	1.802	1.795	30.337	13.145	17.192
SEGOVIA		11.568	5.573	5.995	1.241	648	593	10.327	4.925	5.402
SORIA		5.991	2.861	3.130	718	400	318	5.273	2.461	2.812
VALLADOLID		47.267	21.686	25.581	4.712	2.497	2.215	42.555	19.189	23.366
ZAMORA		17.585	8.447	9.138	1.775	957	818	15.810	7.490	8.320
CASTILLA Y LEON		221.577	103.250	118.327	22.747	12.040	10.707	198.830	91.210	107.620
BARCELONA		428.634	207.247	221.387	26.936	14.828	12.108	401.698	192.419	209.279
GIRONA		55.553	28.148	27.405	4.203	2.305	1.898	51.350	25.843	25.507
LLEIDA		29.138	14.826	14.312	1.969	1.042	927	27.169	13.784	13.385
TARRAGONA		68.327	33.698	34.629	5.202	2.656	2.546	63.125	31.042	32.083
CATALUÑA		581.652	283.919	297.733	38.310	20.831	17.479	543.342	263.088	280.254
ALICANTE/ALACANT		205.407	94.536	110.871	16.352	8.645	7.707	189.055	85.891	103.164
CASTELLON/CASTELLO		57.036	27.381	29.655	5.199	2.772	2.427	51.837	24.609	27.228
VALENCIA		259.660	119.989	139.671	22.134	11.800	10.334	237.526	108.189	129.337
COM. VALENCIANA		522.103	241.906	280.197	43.685	23.217	20.468	478.418	218.689	259.729
BADAJOS		90.928	38.594	52.334	11.609	5.998	5.611	79.319	32.596	46.723
CACERES		49.512	23.210	26.302	6.050	3.112	2.938	43.462	20.098	23.364
EXTREMADURA		140.440	61.804	78.636	17.659	9.110	8.549	122.781	52.694	70.087
CORUÑA A		97.518	46.412	51.106	5.127	2.666	2.461	92.391	43.746	48.645
LUGO		24.682	12.137	12.545	1.615	819	796	23.067	11.318	11.749
OURENSE		27.251	12.684	14.567	1.674	865	809	25.577	11.819	13.758
PONTEVEDRA		99.181	46.063	53.118	5.699	3.105	2.594	93.482	42.958	50.524
GALICIA		248.632	117.296	131.336	14.115	7.455	6.660	234.517	109.841	124.676
COM. DE MADRID		512.177	242.847	269.330	42.850	23.028	19.822	469.327	219.819	249.508
REGION DE MURCIA		142.651	64.764	77.887	15.295	7.532	7.763	127.356	57.232	70.124
COM. FORAL DE NAVARRA		47.506	22.214	25.292	4.647	2.450	2.197	42.859	19.764	23.095
ARABA/ALAVA		27.045	12.766	14.279	1.977	963	1.014	25.068	11.803	13.265
BIZKAIA		94.744	45.852	48.892	6.529	3.372	3.157	88.215	42.480	45.735
GIPUZKOA		46.940	21.883	25.057	3.534	1.861	1.673	43.406	20.022	23.384
PAIS VASCO		168.729	80.501	88.228	12.040	6.196	5.844	156.689	74.305	82.384
LA RIOJA		25.120	11.911	13.209	1.971	1.036	935	23.149	10.875	12.274
CEUTA		12.905	5.435	7.470	2.223	1.060	1.163	10.682	4.375	6.307
MELILLA		13.327	5.703	7.624	2.528	1.227	1.301	10.799	4.476	6.323
TOTAL		4.512.116	2.120.210	2.391.906	416.875	215.784	201.091	4.095.241	1.904.426	2.190.815

PARO REGISTRADO SEGÚN SECTOR DE ACTIVIDAD ECONÓMICA POR CC.AA. Y PROVINCIAS

PROVINCIA						
AUTONOMÍA	TOTAL	AGRICULTURA	INDUSTRIA	CONSTRUCCIÓN	SERVICIOS	SIN EMPLEO ANTERIOR
ALMERIA	76.123	9.126	4.098	10.420	44.038	8.441
CADIZ	193.127	7.684	13.391	25.061	115.742	31.249
CORDOBA	92.330	8.619	9.409	9.956	52.163	12.183
GRANADA	103.980	8.239	6.552	14.683	61.958	12.548
HUELVA	64.169	11.522	3.517	7.256	35.437	6.437
JAEN	61.985	9.387	4.958	5.007	34.177	8.456
MALAGA	195.672	5.192	10.785	27.090	128.503	24.102
SEVILLA	247.198	15.489	18.301	30.101	152.528	30.779
ANDALUCIA	1.034.584	75.258	71.011	129.574	624.546	134.195
HUESCA	14.559	1.499	1.513	1.646	8.838	1.063
TERUEL	9.881	788	1.421	1.239	5.823	610
ZARAGOZA	79.225	4.748	10.043	7.813	49.541	7.080
ARAGON	103.665	7.035	12.977	10.698	64.202	8.753
PRINCIPADO DE ASTURIAS	98.056	1.717	9.447	12.055	66.090	8.747
ILLES BALEARS	84.311	1.587	3.646	9.748	65.867	3.463
PALMAS LAS	140.776	2.793	6.179	18.255	103.336	10.213
STA. CRUZ DE TENERIFE	124.609	3.001	5.504	18.335	89.456	8.313
CANARIAS	265.385	5.794	11.683	36.590	192.792	18.526
CANTABRIA	50.926	695	4.570	6.591	34.830	4.240
ALBACETE	47.974	5.562	5.648	4.701	27.755	4.308
CIUDAD REAL	65.005	9.723	5.376	7.116	36.737	6.053
CUENCA	18.855	2.823	1.587	2.053	10.996	1.396
GUADALAJARA	21.359	618	1.985	2.375	15.165	1.216
TOLEDO	85.177	7.132	10.435	10.097	51.089	6.424
CASTILLA-LA MANCHA	238.370	25.858	25.031	26.342	141.742	19.397
AVILA	17.033	1.358	1.052	2.882	9.676	2.065
BURGOS	30.185	1.997	4.465	3.330	17.968	2.425
LEON	43.924	2.265	5.039	5.060	26.887	4.673
PALENCIA	14.090	984	1.424	1.408	8.755	1.519
SALAMANCA	33.934	1.099	2.506	3.775	22.691	3.863
SEGOVIA	11.568	1.230	913	1.265	7.194	966
SORIA	5.991	467	900	564	3.577	483
VALLADOLID	47.267	4.242	4.213	4.744	28.872	5.196
ZAMORA	17.585	1.559	1.541	2.297	10.300	1.888
CASTILLA Y LEON	221.577	15.201	22.053	25.325	135.920	23.078
BARCELONA	428.634	5.047	62.213	48.718	288.165	24.491
GIRONA	55.553	2.128	6.289	7.365	36.643	3.128
LLEIDA	29.138	4.126	2.988	3.189	17.414	1.421
TARRAGONA	68.327	3.291	7.466	9.194	44.600	3.776
CATALUÑA	581.652	14.592	78.956	68.466	386.822	32.816
ALICANTE/ALACANT	205.407	7.468	33.620	24.489	124.944	14.886
CASTELLON/CASTELLO	57.036	2.297	8.223	6.967	35.163	4.386
VALENCIA	259.660	8.526	35.324	26.850	172.466	16.494
COM. VALENCIANA	522.103	18.291	77.167	58.306	332.573	35.766
BADAJOS	90.928	10.122	5.636	7.567	59.495	8.108
CACERES	49.512	4.216	3.656	7.098	30.850	3.692
EXTREMADURA	140.440	14.338	9.292	14.665	90.345	11.800
CORUÑA A	97.518	2.429	12.908	13.638	60.817	7.726
LUGO	24.682	1.130	2.201	3.351	15.871	2.129
OURENSE	27.251	1.356	3.741	3.355	16.395	2.404
PONTEVEDRA	99.181	4.028	14.095	11.480	61.517	8.061
GALICIA	248.632	8.943	32.945	31.824	154.600	20.320
COM. DE MADRID	512.177	4.841	39.210	57.412	383.420	27.294
REGION DE MURCIA	142.651	11.909	16.535	16.909	84.571	12.727
COM. FORAL DE NAVARRA	47.506	2.445	7.437	4.448	29.733	3.443
ARABA/ALAVA	27.045	941	3.755	2.614	16.953	2.782
BIZKAIA	94.744	1.583	11.861	10.740	60.729	9.831
GIPUZKOA	46.940	843	7.974	3.787	30.093	4.243
PAIS VASCO	168.729	3.367	23.590	17.141	107.775	16.856
LA RIOJA	25.120	3.079	4.722	2.251	13.394	1.674
CEUTA	12.905	77	478	818	8.947	2.585
MELILLA	13.327	138	212	1.262	8.989	2.726
TOTAL	4.512.116	215.165	450.962	530.425	2.927.158	388.406

PARO REGISTRADO. VARIACIÓN MENSUAL SEGÚN SECTOR DE ACTIVIDAD ECONÓMICA POR CC.AA Y PROVINCIAS

PROVINCIA						
AUTONOMÍA	TOTAL	AGRICULTURA	INDUSTRIA	CONSTRUCCIÓN	SERVICIOS	SIN EMPLEO ANTERIOR
ALMERIA	-2.569	-303	-57	-259	-2.052	102
CADIZ	1.419	110	-201	-225	1.522	213
CORDOBA	-2.891	-1.435	-178	-329	-758	-191
GRANADA	-1.778	-803	-168	-612	-257	62
HUELVA	1.258	314	84	84	653	123
JAEN	-6.202	-3.304	-275	-691	-1.853	-79
MALAGA	1.954	-165	-120	-1.014	3.236	17
SEVILLA	-762	516	-34	-435	-780	-29
ANDALUCIA	-9.571	-5.070	-949	-3.481	-289	218
HUESCA	-424	-191	-23	-17	-180	-13
TERUEL	-88	36	-12	-40	-55	-17
ZARAGOZA	-1.570	-234	-137	-279	-878	-42
ARAGON	-2.082	-389	-172	-336	-1.113	-72
PRINCIPADO DE ASTURIAS	-281	72	-120	-114	-72	-47
ILLES BALEARS	8.798	50	92	-1.027	9.630	53
PALMAS LAS	-13	-10	-58	261	-292	86
STA. CRUZ DE TENERIFE	-393	111	-25	-341	-153	15
CANARIAS	-406	101	-83	-80	-445	101
CANTABRIA	1.033	20	14	-15	969	45
ALBACETE	14	-216	39	-19	191	19
CIUDAD REAL	-992	-1.028	-110	78	110	-42
CUENCA	-19	-126	-15	51	72	-1
GUADALAJARA	-70	32	-8	-18	-84	8
TOLEDO	-237	-387	38	-32	161	-17
CASTILLA-LA MANCHA	-1.304	-1.725	-56	60	450	-33
AVILA	378	163	25	69	107	14
BURGOS	542	56	56	70	328	32
LEON	978	119	110	122	565	62
PALENCIA	-27	39	-46	-5	3	-18
SALAMANCA	330	51	12	39	214	14
SEGOVIA	401	141	11	34	213	2
SORIA	204	27	36	35	108	-2
VALLADOLID	402	223	77	-14	104	12
ZAMORA	304	-3	55	115	138	-1
CASTILLA Y LEON	3.512	816	336	465	1.780	115
BARCELONA	-5.871	-67	-1.371	-1.380	-2.508	-545
GIRONA	523	30	-80	-321	896	-2
LLEIDA	-153	-377	38	-33	223	-4
TARRAGONA	20	-311	-110	-380	967	-146
CATALUÑA	-5.481	-725	-1.523	-2.114	-422	-697
ALICANTE/ALACANT	1.370	-45	-704	-529	2.649	-1
CASTELLON/CASTELLO	-2.346	-434	-200	-394	-1.133	-185
VALENCIA	-5.787	-784	-1.088	-888	-2.964	-63
COM. VALENCIANA	-6.763	-1.263	-1.992	-1.811	-1.448	-249
BADAJOS	-1.208	-692	-157	-98	331	-592
CACERES	17	164	17	-195	330	-299
EXTREMADURA	-1.191	-528	-140	-293	661	-891
CORUÑA A	1.764	95	147	281	1.066	175
LUGO	974	108	-2	127	633	108
OURENSE	993	139	82	81	635	56
PONTEVEDRA	857	144	-77	125	668	-3
GALICIA	4.588	486	150	614	3.002	336
COM. DE MADRID	-3.871	40	-523	-450	-3.025	87
REGION DE MURCIA	-836	-511	6	-207	-295	171
COM. FORAL DE NAVARRA	487	1	29	-13	396	74
ARABA/ALAVA	-534	3	-127	-56	-361	7
BIZKAIA	-1.072	18	-395	-171	-571	47
GIPUZKOA	-487	19	-196	-23	-272	-15
PAIS VASCO	-2.093	40	-718	-250	-1.204	39
LA RIOJA	797	2	340	18	449	-12
CEUTA	-47	4	5	-24	-58	26
MELILLA	23	-1	0	-7	-26	57
TOTAL	-14.688	-8.580	-5.304	-9.065	8.940	-679

PARO REGISTRADO (COLECTIVO SIN EMPLEO ANTERIOR) SEGÚN TRAMOS DE EDAD. AMBOS SEXOS

PROVINCIA

AUTONOMÍA	TOTAL	<20 AÑOS	20-24 AÑOS	25-29 AÑOS	30-44 AÑOS	>44 AÑOS
ALMERIA	8.441	1.222	2.461	953	1.382	2.423
CADIZ	31.249	3.774	8.186	2.296	4.366	12.627
CORDOBA	12.183	2.101	4.253	1.215	1.384	3.230
GRANADA	12.548	2.143	4.288	1.543	1.784	2.790
HUELVA	6.437	1.265	2.021	574	645	1.932
JAEN	8.456	1.248	2.855	943	959	2.451
MALAGA	24.102	3.816	6.047	1.925	3.714	8.600
SEVILLA	30.779	4.854	10.074	2.528	3.764	9.559
ANDALUCIA	134.195	20.423	40.185	11.977	17.998	43.612
HUESCA	1.063	221	271	116	261	194
TERUEL	610	118	188	68	131	105
ZARAGOZA	7.080	1.351	1.902	723	1.372	1.732
ARAGON	8.753	1.690	2.361	907	1.764	2.031
PRINCIPADO DE ASTURIAS	8.747	1.130	2.418	1.090	1.766	2.343
ILLES BALEARS	3.463	871	934	259	551	848
PALMAS LAS	10.213	1.270	3.603	1.074	865	3.401
STA. CRUZ DE TENERIFE	8.313	899	2.942	1.026	856	2.590
CANARIAS	18.526	2.169	6.545	2.100	1.721	5.991
CANTABRIA	4.240	550	1.133	490	806	1.261
ALBACETE	4.308	710	1.225	356	521	1.496
CIUDAD REAL	6.053	1.209	1.973	570	681	1.620
CUENCA	1.396	233	443	148	183	389
GUADALAJARA	1.216	207	349	121	249	290
TOLEDO	6.424	1.283	2.072	479	853	1.737
CASTILLA-LA MANCHA	19.397	3.642	6.062	1.674	2.487	5.532
AVILA	2.065	320	591	222	352	580
BURGOS	2.425	408	775	324	394	524
LEON	4.673	685	1.385	576	769	1.258
PALENCIA	1.519	319	458	131	207	404
SALAMANCA	3.863	588	1.056	442	530	1.247
SEGOVIA	966	204	268	115	178	201
SORIA	483	113	151	57	82	80
VALLADOLID	5.196	891	1.324	485	863	1.633
ZAMORA	1.888	317	503	214	278	576
CASTILLA Y LEON	23.078	3.845	6.511	2.566	3.653	6.503
BARCELONA	24.491	4.966	5.605	2.039	5.226	6.655
GIRONA	3.128	566	542	267	836	917
LLEIDA	1.421	219	290	162	413	337
TARRAGONA	3.776	789	729	308	893	1.057
CATALUÑA	32.816	6.540	7.166	2.776	7.368	8.966
ALICANTE/ALACANT	14.886	1.945	3.592	1.291	2.524	5.534
CASTELLON/CASTELLO	4.386	934	1.117	430	983	922
VALENCIA	16.494	3.310	4.723	1.395	2.524	4.542
COM. VALENCIANA	35.766	6.189	9.432	3.116	6.031	10.998
BADAJOS	8.108	1.744	1.990	696	873	2.805
CACERES	3.692	960	1.092	391	376	873
EXTREMADURA	11.800	2.704	3.082	1.087	1.249	3.678
CORUÑA A	7.726	691	1.524	965	1.655	2.891
LUGO	2.129	216	459	284	425	745
OURENSE	2.404	239	468	272	472	953
PONTEVEDRA	8.061	749	1.448	789	1.620	3.455
GALICIA	20.320	1.895	3.899	2.310	4.172	8.044
COM. DE MADRID	27.294	4.791	7.285	2.495	5.051	7.672
REGION DE MURCIA	12.727	1.996	3.270	1.060	2.067	4.334
COM. FORAL DE NAVARRA	3.443	627	914	377	766	759
ARABA/ALAVA	2.782	359	604	404	862	553
BIZKAIA	9.831	1.015	2.362	1.246	2.529	2.679
GIPUZKOA	4.243	560	1.099	563	1.056	965
PAIS VASCO	16.856	1.934	4.065	2.213	4.447	4.197
LA RIOJA	1.674	252	423	201	451	347
CEUTA	2.585	596	711	261	556	461
MELILLA	2.726	640	818	178	578	512
TOTAL	388.406	62.484	107.214	37.137	63.482	118.089

PARO REGISTRADO (COLECTIVO SIN EMPLEO ANTERIOR) SEGÚN TRAMOS DE EDAD. HOMBRES

PROVINCIA

AUTONOMÍA	TOTAL	<20 AÑOS	20-24 AÑOS	25-29 AÑOS	30-44 AÑOS	>44 AÑOS
ALMERIA	3.007	691	1.158	340	330	488
CADIZ	8.493	1.983	3.945	856	670	1.039
CORDOBA	4.186	1.108	1.845	502	359	372
GRANADA	4.702	1.151	1.988	579	487	497
HUELVA	2.366	718	983	236	155	274
JAEN	2.388	596	1.121	308	187	176
MALAGA	8.104	2.043	2.976	743	877	1.465
SEVILLA	10.624	2.629	4.821	1.013	944	1.217
ANDALUCIA	43.870	10.919	18.837	4.577	4.009	5.528
HUESCA	366	132	131	35	27	41
TERUEL	193	68	83	19	12	11
ZARAGOZA	2.399	747	900	204	223	325
ARAGON	2.958	947	1.114	258	262	377
PRINCIPADO DE ASTURIAS	3.262	687	1.185	440	490	460
ILLES BALEARS	1.367	476	458	75	129	229
PALMAS LAS	3.648	675	1.792	443	249	489
STA. CRUZ DE TENERIFE	3.118	508	1.499	420	244	447
CANARIAS	6.766	1.183	3.291	863	493	936
CANTABRIA	1.622	317	600	222	234	249
ALBACETE	1.314	368	556	124	97	169
CIUDAD REAL	1.769	596	757	182	96	138
CUENCA	454	123	188	41	35	67
GUADALAJARA	409	126	155	41	42	45
TOLEDO	2.092	700	900	127	127	238
CASTILLA-LA MANCHA	6.038	1.913	2.556	515	397	657
AVILA	637	193	271	64	42	67
BURGOS	877	228	385	93	95	76
LEON	1.627	372	699	198	170	188
PALENCIA	516	176	215	44	31	50
SALAMANCA	1.225	292	471	157	119	186
SEGOVIA	310	128	108	23	21	30
SORIA	187	70	78	12	9	18
VALLADOLID	1.724	443	659	171	210	241
ZAMORA	568	182	213	72	47	54
CASTILLA Y LEON	7.671	2.084	3.099	834	744	910
BARCELONA	8.379	2.963	3.069	535	881	931
GIRONA	934	350	298	53	113	120
LLEIDA	393	144	133	36	32	48
TARRAGONA	1.045	415	361	57	104	108
CATALUÑA	10.751	3.872	3.861	681	1.130	1.207
ALICANTE/ALACANT	4.565	1.100	1.809	436	430	790
CASTELLON/CASTELLO	1.416	556	530	99	94	137
VALENCIA	5.750	1.885	2.351	455	484	575
COM. VALENCIANA	11.731	3.541	4.690	990	1.008	1.502
BADAJOS	2.540	1.000	911	235	165	229
CACERES	1.372	529	487	150	88	118
EXTREMADURA	3.912	1.529	1.398	385	253	347
CORUÑA A	2.576	375	760	368	479	594
LUGO	733	128	213	106	105	181
OURENSE	782	142	211	100	142	187
PONTEVEDRA	2.484	445	723	291	435	590
GALICIA	6.575	1.090	1.907	865	1.161	1.552
COM. DE MADRID	10.364	2.762	3.804	927	1.252	1.619
REGION DE MURCIA	3.797	1.068	1.482	308	276	663
COM. FORAL DE NAVARRA	1.140	346	410	100	151	133
ARABA/ALAVA	797	179	244	95	153	126
BIZKAIA	3.526	526	1.212	467	728	593
GIPUZKOA	1.520	309	535	194	260	222
PAIS VASCO	5.843	1.014	1.991	756	1.141	941
LA RIOJA	427	127	172	45	48	35
CEUTA	982	313	327	84	150	108
MELILLA	886	325	362	51	70	78
TOTAL	129.962	34.513	51.544	12.976	13.398	17.531

PARO REGISTRADO (COLECTIVO SIN EMPLEO ANTERIOR) SEGÚN TRAMOS DE EDAD. MUJERES

PROVINCIA

AUTONOMÍA	TOTAL	<20 AÑOS	20-24 AÑOS	25-29 AÑOS	30-44 AÑOS	>44 AÑOS
ALMERIA	5.434	531	1.303	613	1.052	1.935
CADIZ	22.756	1.791	4.241	1.440	3.696	11.588
CORDOBA	7.997	993	2.408	713	1.025	2.858
GRANADA	7.846	992	2.300	964	1.297	2.293
HUELVA	4.071	547	1.038	338	490	1.658
JAEN	6.068	652	1.734	635	772	2.275
MALAGA	15.998	1.773	3.071	1.182	2.837	7.135
SEVILLA	20.155	2.225	5.253	1.515	2.820	8.342
ANDALUCIA	90.325	9.504	21.348	7.400	13.989	38.084
HUESCA	697	89	140	81	234	153
TERUEL	417	50	105	49	119	94
ZARAGOZA	4.681	604	1.002	519	1.149	1.407
ARAGON	5.795	743	1.247	649	1.502	1.654
PRINCIPADO DE ASTURIAS	5.485	443	1.233	650	1.276	1.883
ILLES BALEARS	2.096	395	476	184	422	619
PALMAS LAS	6.565	595	1.811	631	616	2.912
STA. CRUZ DE TENERIFE	5.195	391	1.443	606	612	2.143
CANARIAS	11.760	986	3.254	1.237	1.228	5.055
CANTABRIA	2.618	233	533	268	572	1.012
ALBACETE	2.994	342	669	232	424	1.327
CIUDAD REAL	4.284	613	1.216	388	585	1.482
CUENCA	942	110	255	107	148	322
GUADALAJARA	807	81	194	80	207	245
TOLEDO	4.332	583	1.172	352	726	1.499
CASTILLA-LA MANCHA	13.359	1.729	3.506	1.159	2.090	4.875
AVILA	1.428	127	320	158	310	513
BURGOS	1.548	180	390	231	299	448
LEON	3.046	313	686	378	599	1.070
PALENCIA	1.003	143	243	87	176	354
SALAMANCA	2.638	296	585	285	411	1.061
SEGOVIA	656	76	160	92	157	171
SORIA	296	43	73	45	73	62
VALLADOLID	3.472	448	665	314	653	1.392
ZAMORA	1.320	135	290	142	231	522
CASTILLA Y LEON	15.407	1.761	3.412	1.732	2.909	5.593
BARCELONA	16.112	2.003	2.536	1.504	4.345	5.724
GIRONA	2.194	216	244	214	723	797
LLEIDA	1.028	75	157	126	381	289
TARRAGONA	2.731	374	368	251	789	949
CATALUÑA	22.065	2.668	3.305	2.095	6.238	7.759
ALICANTE/ALACANT	10.321	845	1.783	855	2.094	4.744
CASTELLON/CASTELLO	2.970	378	587	331	889	785
VALENCIA	10.744	1.425	2.372	940	2.040	3.967
COM. VALENCIANA	24.035	2.648	4.742	2.126	5.023	9.496
BADAJOS	5.568	744	1.079	461	708	2.576
CACERES	2.320	431	605	241	288	755
EXTREMADURA	7.888	1.175	1.684	702	996	3.331
CORUÑA A	5.150	316	764	597	1.176	2.297
LUGO	1.396	88	246	178	320	564
OURENSE	1.622	97	257	172	330	766
PONTEVEDRA	5.577	304	725	498	1.185	2.865
GALICIA	13.745	805	1.992	1.445	3.011	6.492
COM. DE MADRID	16.930	2.029	3.481	1.568	3.799	6.053
REGION DE MURCIA	8.930	928	1.788	752	1.791	3.671
COM. FORAL DE NAVARRA	2.303	281	504	277	615	626
ARABA/ALAVA	1.985	180	360	309	709	427
BIZKAIA	6.305	489	1.150	779	1.801	2.086
GIPUZKOA	2.723	251	564	369	796	743
PAIS VASCO	11.013	920	2.074	1.457	3.306	3.256
LA RIOJA	1.247	125	251	156	403	312
CEUTA	1.603	283	384	177	406	353
MELILLA	1.840	315	456	127	508	434
TOTAL	258.444	27.971	55.670	24.161	50.084	100.558

NOVIEMBRE 2014

PARO REGISTRADO (EXTRANJEROS) SEGÚN SECTOR DE ACTIVIDAD ECONÓMICA POR CC.AA Y PROVINCIAS

PROVINCIA	TOTAL	AGRICULTURA	INDUSTRIA	CONSTRUCCIÓN	SERVICIOS	SIN EMPLEO ANTERIOR
AUTONOMÍA						
ALMERIA	16.046	4.841	474	1.674	6.667	2.390
CADIZ	5.648	265	210	508	3.211	1.454
CORDOBA	2.655	658	135	140	1.155	567
GRANADA	7.230	1.481	247	667	3.515	1.320
HUELVA	5.368	3.030	110	209	1.534	485
JAEN	1.922	575	63	81	810	393
MALAGA	20.474	940	590	2.598	12.618	3.728
SEVILLA	8.325	1.105	346	576	4.574	1.724
ANDALUCIA	67.668	12.895	2.175	6.453	34.084	12.061
HUESCA	3.255	876	207	346	1.443	383
TERUEL	2.257	447	255	359	961	235
ZARAGOZA	17.212	2.918	1.199	2.460	8.357	2.278
ARAGON	22.724	4.241	1.661	3.165	10.761	2.896
PRINCIPADO DE ASTURIAS	6.617	412	334	855	3.710	1.306
ILLES BALEARS	17.302	585	431	2.302	12.877	1.107
PALMAS LAS	10.291	300	247	1.079	7.990	675
STA. CRUZ DE TENERIFE	8.339	264	226	752	6.624	473
CANARIAS	18.630	564	473	1.831	14.614	1.148
CANTABRIA	4.516	164	178	662	2.762	750
ALBACETE	3.628	1.308	255	219	1.412	434
CIUDAD REAL	5.922	2.052	286	535	2.430	619
CUENCA	3.066	922	199	370	1.329	246
GUADALAJARA	4.223	306	300	644	2.516	457
TOLEDO	10.091	1.861	848	1.399	4.867	1.116
CASTILLA-LA MANCHA	26.930	6.449	1.888	3.167	12.554	2.872
AVILA	2.307	224	73	414	928	668
BURGOS	4.026	899	338	528	1.719	542
LEON	3.159	433	299	399	1.455	573
PALENCIA	954	189	32	80	458	195
SALAMANCA	1.877	169	111	198	1.032	367
SEGOVIA	2.677	710	123	364	1.105	375
SORIA	1.068	199	98	133	463	175
VALLADOLID	4.077	1.420	171	402	1.515	569
ZAMORA	1.122	302	69	94	456	201
CASTILLA Y LEON	21.267	4.545	1.314	2.612	9.131	3.665
BARCELONA	71.403	2.886	5.264	13.150	40.307	9.796
GIRONA	15.947	1.542	1.093	2.546	8.801	1.965
LLEIDA	9.785	2.673	653	960	4.696	803
TARRAGONA	16.058	1.856	1.040	2.558	8.644	1.960
CATALUÑA	113.193	8.957	8.050	19.214	62.448	14.524
ALICANTE/ALACANT	29.136	2.554	1.532	4.099	17.864	3.087
CASTELLON/CASTELLO	14.915	1.038	1.202	2.527	8.128	2.020
VALENCIA	28.999	2.621	2.065	3.197	17.687	3.429
COM. VALENCIANA	73.050	6.213	4.799	9.823	43.679	8.536
BADAJOS	2.961	824	101	150	1.441	445
CACERES	1.859	518	63	118	869	291
EXTREMADURA	4.820	1.342	164	268	2.310	736
CORUÑA A	3.917	236	235	406	2.215	825
LUGO	1.714	189	74	204	912	335
OURENSE	1.824	186	203	201	865	369
PONTEVEDRA	4.533	346	303	428	2.502	954
GALICIA	11.988	957	815	1.239	6.494	2.483
COM. DE MADRID	83.553	1.837	4.716	17.037	53.215	6.748
REGION DE MURCIA	18.855	3.887	1.136	1.636	9.617	2.579
COM. FORAL DE NAVARRA	8.117	1.257	874	1.027	3.616	1.343
ARABA/ALAVA	5.951	491	395	796	2.835	1.434
BIZKAIA	11.207	620	830	1.511	5.589	2.657
GIPUZKOA	6.977	460	531	783	3.567	1.636
PAIS VASCO	24.135	1.571	1.756	3.090	11.991	5.727
LA RIOJA	5.193	1.431	540	535	1.887	800
CEUTA	1.551	24	43	180	832	472
MELILLA	2.908	104	58	496	1.563	687
TOTAL	533.017	57.435	31.405	75.592	298.145	70.440

ANEXO 2

**CONTRATOS
REGISTRADOS**

NOVIEMBRE 2014

CONTRATOS

	MES	VARIACIÓN			
		MENSUAL		ANUAL	
		ABSOLUTA	RELATIVA	ABSOLUTA	RELATIVA
TOTAL CONTRATOS	1.385.351	-316.801	-18,61	143.872	11,59
CONTRATOS INDEFINIDOS*	117.568	-31.308	-21,03	23.554	25,05
CONTRATOS TEMPORALES	1.267.783	-285.493	-18,38	120.318	10,49

CONTRATOS POR COMUNIDADES AUTÓNOMAS

COMUNIDADES AUTÓNOMAS	MES	VARIACIÓN			
		MENSUAL		ANUAL	
		ABSOLUTA	RELATIVA	ABSOLUTA	RELATIVA
ANDALUCIA	375.638	-20.219	-5,11	45.399	13,75
ARAGON	33.651	-9.912	-22,75	3.366	11,11
PRINCIPADO DE ASTURIAS	21.749	-5.418	-19,94	1.694	8,45
ILLES BALEARS	28.348	-2.887	-9,24	5.343	23,23
CANARIAS	55.521	-12.563	-18,45	3.527	6,78
CANTABRIA	13.705	-4.666	-25,40	2.730	24,87
CASTILLA-LA MANCHA	48.333	-14.261	-22,78	6.993	16,92
CASTILLA Y LEON	52.283	-26.780	-33,87	3.609	7,41
CATALUÑA	197.027	-54.611	-21,70	25.219	14,68
COM. VALENCIANA	137.810	-34.317	-19,94	13.490	10,85
EXTREMADURA	42.946	-10.589	-19,78	-2.058	-4,57
GALICIA	57.331	-20.840	-26,66	1.582	2,84
COM. DE MADRID	160.374	-42.626	-21,00	15.211	10,48
REGION DE MURCIA	62.376	-16.308	-20,73	6.121	10,88
COM. FORAL DE NAVARRA	23.033	-4.636	-16,76	2.844	14,09
PAIS VASCO	62.269	-21.237	-25,43	7.304	13,29
LA RIOJA	9.651	-13.358	-58,06	1.700	21,38
CEUTA	1.133	-642	-36,17	-528	-31,79
MELILLA	1.199	-1.004	-45,57	-18	-1,48
ZONA EXTRANJERA	974	73	8,10	344	54,60
TOTAL	1.385.351	-316.801	-18,61	143.872	11,59

(*) Incluye contratos convertidos en indefinidos

CONTRATOS INDEFINIDOS INICIALES Y CONVERSIONES

	TOTAL	VARIACIÓN			
		MENSUAL		ANUAL	
		ABSOLUTA	RELATIVA	ABSOLUTA	RELATIVA
INDEFINIDOS (Bonif./no Bonif.)	80.799	-22.267	-21,60	19.862	32,59
INDEF. PERS. CON DISCAPACIDAD	655	-79	-10,76	143	27,93
TOTAL INDEFINIDOS INICIALES	81.454	-22.346	-21,53	20.005	32,56
CONVERSIONES	36.114	-8.962	-19,88	3.549	10,90
TOTAL	117.568	-31.308	-21,03	23.554	25,05

CONTRATOS SEGÚN TIPO DE CONTRATACIÓN POR COMUNIDADES AUTÓNOMAS

COMUNIDADES AUTÓNOMAS	TOTAL	INDEFINIDOS					TEMPORALES
		TOTAL	INDEF.(Bonif./no Bonif.)	PERS. CON DISCAPACIDAD	CONVERSIÓN	% S/TOT. NAC.INDF.	
ANDALUCIA	375.638	12.598	8.118	88	4.392	10,72	363.040
ARAGON	33.651	3.118	2.147	18	953	2,65	30.533
PRINCIPADO DE ASTURIAS	21.749	1.767	1.155	13	599	1,50	19.982
ILLES BALEARS	28.348	3.423	2.011	12	1.400	2,91	24.925
CANARIAS	55.521	6.260	3.763	29	2.468	5,32	49.261
CANTABRIA	13.705	955	595	9	351	0,81	12.750
CASTILLA-LA MANCHA	48.333	3.813	2.114	32	1.667	3,24	44.520
CASTILLA Y LEON	52.283	4.682	3.172	28	1.482	3,98	47.601
CATALUÑA	197.027	24.075	16.741	136	7.198	20,48	172.952
COM. VALENCIANA	137.810	12.114	8.092	60	3.962	10,30	125.696
EXTREMADURA	42.946	1.578	980	13	585	1,34	41.368
GALICIA	57.331	4.925	3.155	33	1.737	4,19	52.406
COM. DE MADRID	160.374	26.604	20.505	113	5.986	22,63	133.770
REGION DE MURCIA	62.376	4.601	3.320	39	1.242	3,91	57.775
COM. FORAL DE NAVARRA	23.033	1.433	939	5	489	1,22	21.600
PAIS VASCO	62.269	4.552	3.317	15	1.220	3,87	57.717
LA RIOJA	9.651	794	536	7	251	0,68	8.857
CEUTA	1.133	102	57	1	44	0,09	1.031
MELILLA	1.199	122	52	4	66	0,10	1.077
ZONA EXTRANJERA	974	52	30		22	0,04	922
TOTAL	1.385.351	117.568	80.799	655	36.114	100,00	1.267.783

NOVIEMBRE 2014

EVOLUCIÓN DE LOS CONTRATOS

	AÑO 2013		AÑO 2014		VARIACIÓN ANUAL			
	MES	ACUMULADO	MES	ACUMULADO	MES		ACUMULADO	
					ABSOLUTA	RELATIVA	ABSOLUTA	RELATIVA
ENERO	1.101.819	1.101.819	1.259.240	1.259.240	157.421	14,29	157.421	14,29
FEBRERO	949.844	2.051.663	1.090.879	2.350.119	141.035	14,85	298.456	14,55
MARZO	969.627	3.021.290	1.216.637	3.566.756	247.010	25,47	545.466	18,05
ABRIL	1.153.140	4.174.430	1.296.529	4.863.285	143.389	12,43	688.855	16,50
MAYO	1.283.261	5.457.691	1.458.577	6.321.862	175.316	13,66	864.171	15,83
JUNIO	1.277.255	6.734.946	1.518.873	7.840.735	241.618	18,92	1.105.789	16,42
JULIO	1.507.341	8.242.287	1.645.236	9.485.971	137.895	9,15	1.243.684	15,09
AGOSTO	1.043.166	9.285.453	1.135.109	10.621.080	91.943	8,81	1.335.627	14,38
SEPTIEMBRE	1.392.429	10.677.882	1.634.444	12.255.524	242.015	17,38	1.577.642	14,77
OCTUBRE	1.582.400	12.260.282	1.702.152	13.957.676	119.752	7,57	1.697.394	13,84
NOVIEMBRE	1.241.479	13.501.761	1.385.351	15.343.027	143.872	11,59	1.841.266	13,64
DICIEMBRE	1.290.853	14.792.614						

EVOLUCIÓN DE LOS CONTRATOS INDEFINIDOS *

	AÑO 2013		AÑO 2014		VARIACIÓN ANUAL			
	MES	ACUMULADO	MES	ACUMULADO	MES		ACUMULADO	
					ABSOLUTA	RELATIVA	ABSOLUTA	RELATIVA
ENERO	100.609	100.609	98.366	98.366	-2.243	-2,23	-2.243	-2,23
FEBRERO	91.584	192.193	97.804	196.170	6.220	6,79	3.977	2,07
MARZO	98.068	290.261	113.481	309.651	15.413	15,72	19.390	6,68
ABRIL	98.349	388.610	122.621	432.272	24.272	24,68	43.662	11,24
MAYO	95.856	484.466	115.935	548.207	20.079	20,95	63.741	13,16
JUNIO	87.349	571.815	110.258	658.465	22.909	26,23	86.650	15,15
JULIO	96.338	668.153	114.071	772.536	17.733	18,41	104.383	15,62
AGOSTO	62.454	730.607	72.955	845.491	10.501	16,81	114.884	15,72
SEPTIEMBRE	107.136	837.743	138.543	984.034	31.407	29,32	146.291	17,46
OCTUBRE	119.400	957.143	148.876	1.132.910	29.476	24,69	175.767	18,36
NOVIEMBRE	94.014	1.051.157	117.568	1.250.478	23.554	25,05	199.321	18,96
DICIEMBRE	83.792	1.134.949						

EVOLUCIÓN DE LOS CONTRATOS TEMPORALES

	AÑO 2013		AÑO 2014		VARIACIÓN ANUAL			
	MES	ACUMULADO	MES	ACUMULADO	MES		ACUMULADO	
					ABSOLUTA	RELATIVA	ABSOLUTA	RELATIVA
ENERO	1.001.210	1.001.210	1.160.874	1.160.874	159.664	15,95	159.664	15,95
FEBRERO	858.260	1.859.470	993.075	2.153.949	134.815	15,71	294.479	15,84
MARZO	871.559	2.731.029	1.103.156	3.257.105	231.597	26,57	526.076	19,26
ABRIL	1.054.791	3.785.820	1.173.908	4.431.013	119.117	11,29	645.193	17,04
MAYO	1.187.405	4.973.225	1.342.642	5.773.655	155.237	13,07	800.430	16,09
JUNIO	1.189.906	6.163.131	1.408.615	7.182.270	218.709	18,38	1.019.139	16,54
JULIO	1.411.003	7.574.134	1.531.165	8.713.435	120.162	8,52	1.139.301	15,04
AGOSTO	980.712	8.554.846	1.062.154	9.775.589	81.442	8,30	1.220.743	14,27
SEPTIEMBRE	1.285.293	9.840.139	1.495.901	11.271.490	210.608	16,39	1.431.351	14,55
OCTUBRE	1.463.000	11.303.139	1.553.276	12.824.766	90.276	6,17	1.521.627	13,46
NOVIEMBRE	1.147.465	12.450.604	1.267.783	14.092.549	120.318	10,49	1.641.945	13,19
DICIEMBRE	1.207.061	13.657.665						

(*) Incluye contratos convertidos en indefinidos

NOVIEMBRE 2014

CONTRATOS INDEFINIDOS POR TIPO DE JORNADA Y MODALIDAD

	TOTAL	VARIACIÓN			
		MENSUAL		ANUAL	
		ABSOLUTA	RELATIVA	ABSOLUTA	RELATIVA
JORNADA A TIEMPO COMPLETO:					
INDEFINIDO (Bonif. / No Bonif.)	45.222	-7.161	-13,67	12.164	36,80
INDEFINIDOS PERSONAS CON DISCAPACIDAD	384	-49	-11,32	94	32,41
TOTAL INDEFINIDOS INICIALES	45.606	-7.210	-13,65	12.258	36,76
CONVERTIDOS EN INDEFINIDOS	20.801	-5.180	-19,94	2.407	13,09
TOTAL	66.407	-12.390	-15,72	14.665	28,34
JORNADA A TIEMPO PARCIAL:					
INDEFINIDO (Bonif. / No Bonif.)	27.714	-7.405	-21,09	7.578	37,63
INDEFINIDOS PERSONAS CON DISCAPACIDAD	243	3	1,25	49	25,26
TOTAL INDEFINIDOS INICIALES	27.957	-7.402	-20,93	7.627	37,52
CONVERTIDOS EN INDEFINIDOS	13.674	-2.956	-17,78	951	7,47
TOTAL	41.631	-10.358	-19,92	8.578	25,95
FIJOS DISCONTINUOS:					
INDEFINIDO (Bonif. / No Bonif.)	7.863	-7.701	-49,48	120	1,55
INDEFINIDOS PERSONAS CON DISCAPACIDAD	28	-33	-54,10	0	0,00
TOTAL INDEFINIDOS INICIALES	7.891	-7.734	-49,50	120	1,54
CONVERTIDOS EN INDEFINIDOS	1.639	-826	-33,51	191	13,19
TOTAL	9.530	-8.560	-47,32	311	3,37
TOTAL	117.568	-31.308	-21,03	23.554	25,05

CONTRATOS INDEFINIDOS POR MODALIDAD

	TOTAL	VARIACIÓN			
		MENSUAL		ANUAL	
		ABSOLUTA	RELATIVA	ABSOLUTA	RELATIVA
INDEFINIDOS (Bonif./no Bonif.)	80.799	-22.267	-21,60	19.862	32,59
INDEFINIDOS PERSONAS CON DISCAPACIDAD	655	-79	-12,06	143	27,93
TOTAL INDEFINIDOS INICIALES	81.454	-22.346	-27,43	20.005	32,56
CONVERSIONES	36.114	-8.962	-24,82	3.549	10,90
TOTAL	117.568	-31.308	-21,03	23.554	25,05

CONVERTIDOS EN INDEFINIDOS SEGÚN CONTRATOS DE ORIGEN

OBRA O SERVICIO	8.639	-2.265	-20,77	1.636	23,36
EVENTUAL CIRCUN. PRODUCCIÓN	24.806	-5.744	-18,80	1.846	8,04
INTERINIDAD	855	-288	-25,20	178	26,29
TEMPORAL PERS. CON DISCAPACIDAD	280	-87	-23,71	45	19,15
SUSTITUCIÓN JUBILACIÓN 64 AÑOS	7	-2	-22,22	-24	-77,42
PRÁCTICAS	723	-521	-41,88	-150	-17,18
RELEVO	465	1	0,22	-102	-17,99
FORMACIÓN	319	-50	-13,55	112	54,11
OTROS CONTRATOS	20	-6	-23,08	8	66,67
TOTAL	36.114	-8.962	-19,88	3.549	10,90

NOVIEMBRE 2014

CONTRATOS INDEFINIDOS POR SEXO, EDAD Y SECTOR DE ACTIVIDAD ECONÓMICA

	TOTAL	VARIACIÓN			
		MENSUAL		ANUAL	
		ABSOLUTA	RELATIVA	ABSOLUTA	RELATIVA
POR SEXO Y EDAD					
HOMBRES					
< 25 años	6.669	-2.276	-25,44	1.487	28,70
25 - 44 años	40.766	-10.017	-19,73	8.205	25,20
>= 45 años	14.186	-2.645	-15,72	3.410	31,64
TOTAL	61.621	-14.938	-19,51	13.102	27,00
MUJERES					
< 25 años	6.429	-2.821	-30,50	1.034	19,17
25 - 44 años	36.454	-10.405	-22,20	6.706	22,54
>= 45 años	13.064	-3.144	-19,40	2.712	26,20
TOTAL	55.947	-16.370	-22,64	10.452	22,97
AMBOS SEXOS					
< 25 años	13.098	-5.097	-28,01	2.521	23,83
25 - 44 años	77.220	-20.422	-20,92	14.911	23,93
>= 45 años	27.250	-5.789	-17,52	6.122	28,98
TOTAL	117.568	-31.308	-21,03	23.554	25,05
SECTOR					
AGRICULTURA	3.992	-1.972	-33,07	261	7,00
INDUSTRIA	12.051	-1.766	-12,78	2.903	31,73
CONSTRUCCIÓN	6.596	-1.151	-14,86	1.368	26,17
SERVICIOS	94.929	-26.419	-21,77	19.022	25,06
TOTAL	117.568	-31.308	-21,03	23.554	25,05

CONTRATOS INDEFINIDOS (CONVERSIONES) POR SEXO, EDAD Y SECTOR DE ACTIVIDAD ECONÓMICA

	TOTAL	VARIACIÓN			
		MENSUAL		ANUAL	
		ABSOLUTA	RELATIVA	ABSOLUTA	RELATIVA
POR SEXO Y EDAD					
HOMBRES					
< 25 años	2.079	-657	-24,01	185	9,77
25 - 44 años	13.719	-3.198	-18,90	1.492	12,20
>= 45 años	3.936	-767	-16,31	615	18,52
TOTAL	19.734	-4.622	-18,98	2.292	13,14
MUJERES					
< 25 años	2.000	-700	-25,93	85	4,44
25 - 44 años	11.506	-3.010	-20,74	807	7,54
>= 45 años	2.874	-630	-17,98	365	14,55
TOTAL	16.380	-4.340	-20,95	1.257	8,31
AMBOS SEXOS					
< 25 años	4.079	-1.357	-24,96	270	7,09
25 - 44 años	25.225	-6.208	-19,75	2.299	10,03
>= 45 años	6.810	-1.397	-17,02	980	16,81
TOTAL	36.114	-8.962	-19,88	3.549	10,90
SECTOR					
AGRICULTURA	738	-309	-29,51	126	20,59
INDUSTRIA	4.722	-775	-14,10	495	11,71
CONSTRUCCIÓN	2.067	-448	-17,81	205	11,01
SERVICIOS	28.587	-7.430	-20,63	2.723	10,53
TOTAL	36.114	-8.962	-19,88	3.549	10,90

NOVIEMBRE 2014

CONTRATOS INDEFINIDOS SEGÚN MODALIDAD POR EDAD, SEXO Y SECTOR DE ACTIVIDAD ECONÓMICA

TIPO DE CONTRATO	TOTAL		EDAD DEL TRABAJADOR				
	MES	%	<20	20-24	25-29	30-44	>=45
INDEFINIDO (Bonif./No Bonif.)	80.799	68,73	1.173	7.813	13.348	38.294	20.171
INDEFINIDOS PERSONAS CON DISCAPACIDAD	655	0,56	4	29	71	282	269
TOTAL INDEFINIDOS INICIALES	81.454	69,28	1.177	7.842	13.419	38.576	20.440
CONVERTIDOS EN INDEFINIDOS	36.114	30,72	295	3.784	7.203	18.022	6.810
TOTAL	117.568	100,00	1.472	11.626	20.622	56.598	27.250

CONVERTIDOS EN INDEFINIDOS SEGÚN CONTRATOS DE ORIGEN

OBRA O SERVICIO	8.639	23,92	33	482	1.410	4.594	2.120
EVENT. CIRCUNST. PRODUCCIÓN	24.806	68,69	246	2.897	4.887	12.452	4.324
INTERINIDAD	855	2,37	6	84	226	381	158
TEMP. PERSONAS CON DISCAPACIDAD	280	0,78	2	16	26	110	126
SUSTITUCIÓN JUBILACIÓN 64 AÑOS	7	0,02		1	2	3	1
PRÁCTICAS	723	2,00	1	163	436	117	6
RELEVO	465	1,29		10	66	320	69
FORMACIÓN	319	0,88	7	131	148	33	
OTROS CONTRATOS	20	0,06			2	12	6
TOTAL	36.114	100,00	295	3.784	7.203	18.022	6.810

TIPO DE CONTRATO	TOTAL	SEXO		SECTOR DE ACTIVIDAD ECONÓMICA			
		HOMBRES	MUJERES	AGRICULTURA	INDUSTRIA	CONSTRUCCIÓN	SERVICIOS
INDEFINIDO (Bonif./No Bonif.)	80.799	41.483	39.316	3.232	7.264	4.490	65.813
INDEFINIDOS PERSONAS CON DISCAPACIDAD	655	404	251	22	65	39	529
TOTAL INDEFINIDOS INICIALES	81.454	41.887	39.567	3.254	7.329	4.529	66.342
CONVERTIDOS EN INDEFINIDOS	36.114	19.734	16.380	738	4.722	2.067	28.587
TOTAL	117.568	61.621	55.947	3.992	12.051	6.596	94.929

CONVERTIDOS EN INDEFINIDOS SEGÚN CONTRATOS DE ORIGEN:

OBRA O SERVICIO	8.639	5.172	3.467	357	1.315	1.110	5.857
EVENT. CIRCUNST. PRODUCCIÓN	24.806	13.160	11.646	370	2.874	891	20.671
INTERINIDAD	855	358	497	4	113	5	733
TEMP. PERSONAS CON DISCAPACIDAD	280	194	86	3	32	4	241
SUSTITUCIÓN JUBILACIÓN 64 AÑOS	7	4	3				7
PRÁCTICAS	723	378	345	1	103	28	591
RELEVO	465	306	159	1	241	13	210
FORMACIÓN	319	153	166	2	43	15	259
OTROS CONTRATOS	20	9	11		1	1	18
TOTAL	36.114	19.734	16.380	738	4.722	2.067	28.587

NOVIEMBRE 2014

CONTRATOS TEMPORALES POR TIPO DE JORNADA Y MODALIDAD

	TOTAL	VARIACIÓN			
		MENSUAL		ANUAL	
		ABSOLUTA	RELATIVA	ABSOLUTA	RELATIVA
JORNADA A TIEMPO COMPLETO:					
OBRA O SERVICIO	428.575	-52.629	-10,94	57.382	15,46
EVENTUALES CIRCUNSTANCIAS DE LA PRODUCCIÓN	317.363	-60.950	-16,11	22.372	7,58
INTERINIDAD	73.023	-13.422	-15,53	3.590	5,17
JUBILACIÓN ESPECIAL 64 AÑOS	42	-18	-30,00	-15	-26,32
RELEVO	521	-137	-20,82	37	7,64
TEMPORAL PERS. CON DISCAPACIDAD	961	-5	-0,52	185	23,84
PRÁCTICAS	3.898	-1.502	-27,81	823	26,76
FORMACIÓN	12.312	-476	-3,72	1.986	19,23
OTROS CONTRATOS	6.087	-816	-11,82	179	3,03
TOTAL	842.782	-129.955	-13,36	86.539	11,44
JORNADA A TIEMPO PARCIAL:					
OBRA O SERVICIO	161.239	-88.771	-35,51	8.097	5,29
EVENTUALES CIRCUNSTANCIAS DE LA PRODUCCIÓN	213.336	-55.500	-20,64	20.302	10,52
INTERINIDAD	44.757	-8.871	-16,54	3.544	8,60
RELEVO	669	-184	-21,57	181	37,09
JUBILACIÓN PARCIAL	2.033	-445	-17,96	625	44,39
TEMPORAL PERS. CON DISCAPACIDAD	761	-102	-11,82	112	17,26
PRÁCTICAS	1.460	-725	-33,18	190	14,96
OTROS CONTRATOS	746	-940	-55,75	728	4044,44
TOTAL	425.001	-155.538	-26,79	33.779	8,63
TOTAL	1.267.783	-285.493	-18,38	120.318	10,49

CONTRATOS TEMPORALES POR MODALIDAD

	TOTAL	VARIACIÓN			
		MENSUAL		ANUAL	
		ABSOLUTA	RELATIVA	ABSOLUTA	RELATIVA
OBRA O SERVICIO	589.814	-141.400	-19,34	65.479	12,49
EVENTUALES CIRCUNSTANCIAS DE LA PRODUCCIÓN	530.699	-116.450	-17,99	42.674	8,74
INTERINIDAD	117.780	-22.293	-15,92	7.134	6,45
JUBILACIÓN ESPECIAL 64 AÑOS	42	-18	-30,00	-15	-26,32
RELEVO	1.190	-321	-21,24	218	22,43
JUBILACIÓN PARCIAL	2.033	-445	-17,96	625	44,39
TEMPORAL PERS. CON DISCAPACIDAD	1.722	-107	-5,85	297	20,84
PRÁCTICAS	5.358	-2.227	-29,36	1.013	23,31
FORMACIÓN	12.312	-476	-3,72	1.986	19,23
OTROS CONTRATOS	6.833	-1.756	-20,44	907	15,31
TOTAL	1.267.783	-285.493	-18,38	120.318	10,49

CONTRATOS FORMATIVOS

	TOTAL	VARIACIÓN			
		MENSUAL		ANUAL	
		ABSOLUTA	RELATIVA	ABSOLUTA	RELATIVA
PRÁCTICAS	5.358	-2.227	-29,36	1.013	23,31
FORMACIÓN	12.312	-476	-3,72	1.986	19,23
TOTAL	17.670	-2.703	-13,27	2.999	20,44

EVOLUCIÓN DE LOS CONTRATOS

	EVOLUCIÓN DE LOS CONTRATOS											
	VARIACIÓN RELATIVA			INDEFINIDOS				TEMPORALES				
	TOTAL	MENSUAL	ANUAL	TOTAL	% SOBRE TOTAL CONT.	VARIACIÓN RELATIVA MENSUAL	VARIACIÓN RELATIVA ANUAL	TOTAL	% SOBRE TOTAL CONT.	VARIACIÓN RELATIVA MENSUAL	VARIACIÓN RELATIVA ANUAL	
AÑO 2010												
ENERO	1.050.233	-7,68	-6,71	94.595	9,01%	10,22	-20,64	955.638	90,99%	-9,14	-5,06	
FEBRERO	1.028.222	-2,10	1,14	101.211	9,84%	6,99	-12,51	927.011	90,16%	-3,00	2,89	
MARZO	1.189.327	15,67	12,08	117.934	9,92%	16,52	-2,72	1.071.393	90,08%	15,58	13,99	
ABRIL	1.078.509	-9,32	4,57	102.973	9,55%	-12,69	-7,63	975.536	90,45%	-8,95	6,04	
MAYO	1.182.100	9,61	6,49	108.264	9,16%	5,14	-0,76	1.073.836	90,84%	10,08	7,29	
JUNIO	1.297.611	9,77	1,80	98.754	7,61%	-8,78	-8,34	1.198.857	92,39%	11,64	2,73	
JULIO	1.397.265	7,68	-0,41	95.823	6,86%	-2,97	-13,78	1.301.442	93,14%	8,56	0,74	
AGOSTO	1.010.216	-27,70	6,92	66.846	6,62%	-30,24	-2,75	943.370	93,38%	-27,51	7,68	
SEPTIEMBRE	1.390.283	37,62	2,62	122.090	8,78%	82,64	-4,90	1.268.193	91,22%	34,43	3,40	
OCTUBRE	1.346.087	-3,18	-0,87	118.422	8,80%	-3,00	-6,38	1.227.665	91,20%	-3,20	-0,30	
NOVIEMBRE	1.257.479	-6,58	4,44	108.131	8,60%	-8,69	0,66	1.149.348	91,40%	-6,38	4,81	
DICIEMBRE	1.189.818	-5,38	4,59	93.171	7,83%	-13,84	8,56	1.096.647	92,17%	-4,59	4,27	
AÑO 2011												
ENERO	1.116.019	-6,20	6,26	102.733	9,21%	10,26	8,60	1.013.286	90,79%	-7,60	6,03	
FEBRERO	1.011.418	-9,37	-1,63	94.363	9,33%	-8,15	-6,77	917.055	90,67%	-9,50	-1,07	
MARZO	1.154.903	14,19	-2,89	111.118	9,62%	17,76	-5,78	1.043.785	90,38%	13,82	-2,58	
ABRIL	1.067.046	-7,61	-1,06	96.242	9,02%	-13,39	-6,54	970.804	90,98%	-6,99	-0,49	
MAYO	1.288.914	20,79	9,04	103.176	8,00%	7,20	-4,70	1.185.738	92,00%	22,14	10,42	
JUNIO	1.312.519	1,83	1,15	94.924	7,23%	-8,00	-3,88	1.217.595	92,77%	2,69	1,56	
JULIO	1.349.286	2,80	-3,43	89.911	6,66%	-5,28	-6,17	1.259.375	93,34%	3,43	-3,23	
AGOSTO	1.061.303	-21,34	5,06	66.118	6,23%	-26,46	-1,09	995.185	93,77%	-20,98	5,49	
SEPTIEMBRE	1.393.728	31,32	0,25	104.716	7,51%	58,38	-14,23	1.289.012	92,49%	29,52	1,64	
OCTUBRE	1.294.801	-7,10	-3,81	97.265	7,51%	-7,12	-17,87	1.197.536	92,49%	-7,10	-2,45	
NOVIEMBRE	1.217.830	-5,94	-3,15	83.919	6,89%	-13,72	-22,39	1.133.911	93,11%	-5,31	-1,34	
DICIEMBRE	1.165.465	-4,30	-2,05	65.678	5,64%	-21,74	-29,51	1.099.787	94,36%	-3,01	0,29	
AÑO 2012												
ENERO	1.042.194	-10,58	-6,62	78.364	7,52%	19,32	-23,72	963.830	92,48%	-12,36	-4,88	
FEBRERO	989.988	-5,01	-2,12	96.448	9,74%	23,08	2,21	893.540	90,26%	-7,29	-2,56	
MARZO	1.054.717	6,54	-8,67	117.531	11,14%	21,86	5,77	937.186	88,86%	4,88	-10,21	
ABRIL	1.038.612	-1,53	-2,66	115.253	11,10%	-1,94	19,75	923.359	88,90%	-1,48	-4,89	
MAYO	1.247.101	20,07	-3,24	126.489	10,14%	9,75	22,60	1.120.612	89,86%	21,36	-5,49	
JUNIO	1.386.339	11,16	5,62	168.131	12,13%	32,92	77,12	1.218.208	87,87%	8,71	0,05	
JULIO	1.526.758	10,13	13,15	230.460	15,09%	37,07	156,32	1.296.298	84,91%	6,41	2,93	
AGOSTO	1.043.794	-31,63	-1,65	74.440	7,13%	-67,70	12,59	969.354	92,87%	-25,22	-2,60	
SEPTIEMBRE	1.274.043	22,06	-8,59	117.683	9,24%	58,09	12,38	1.156.360	90,76%	19,29	-10,29	
OCTUBRE	1.427.173	12,02	10,22	130.632	9,15%	11,00	34,31	1.296.541	90,85%	12,12	8,27	
NOVIEMBRE	1.151.771	-19,30	-5,42	100.179	8,70%	-23,31	19,38	1.051.592	91,30%	-18,89	-7,26	
DICIEMBRE	1.058.501	-8,10	-9,18	77.366	7,31%	-22,77	17,80	981.135	92,69%	-6,70	-10,79	
AÑO 2013												
ENERO	1.101.819	4,09	5,72	100.609	9,13%	30,04	28,39	1.001.210	90,87%	2,05	3,88	
FEBRERO	949.844	-13,79	-4,05	91.584	9,64%	-8,97	-5,04	858.260	90,36%	-14,28	-3,95	
MARZO	969.627	2,08	-8,07	98.068	10,11%	7,08	-16,56	871.559	89,89%	1,55	-7,00	
ABRIL	1.153.140	18,93	11,03	98.349	8,53%	0,29	-14,67	1.054.791	91,47%	21,02	14,23	
MAYO	1.283.261	11,28	2,90	95.856	7,47%	-2,53	-24,22	1.187.405	92,53%	12,57	5,96	
JUNIO	1.277.255	-0,47	-7,87	87.349	6,84%	-8,87	-48,05	1.189.906	93,16%	0,21	-2,32	
JULIO	1.507.341	18,01	-1,27	96.338	6,39%	10,29	-58,20	1.411.003	93,61%	18,58	8,85	
AGOSTO	1.043.166	-30,79	-0,06	62.454	5,99%	-35,17	-16,10	980.712	94,01%	-30,50	1,17	
SEPTIEMBRE	1.392.429	33,48	9,29	107.136	7,69%	71,54	-8,96	1.285.293	92,31%	31,06	11,15	
OCTUBRE	1.582.400	13,64	10,88	119.400	7,55%	11,45	-8,60	1.463.000	92,45%	13,83	12,84	
NOVIEMBRE	1.241.479	-21,54	7,79	94.014	7,57%	-21,26	-6,15	1.147.465	92,43%	-21,57	9,12	
DICIEMBRE	1.290.853	3,98	21,95	83.792	6,49%	-10,87	8,31	1.207.061	93,51%	5,19	23,03	
AÑO 2014												
ENERO	1.259.240	-2,45	14,29	98.366	7,81%	17,39	-2,23	1.160.874	92,19%	-3,83	15,95	
FEBRERO	1.090.879	-13,37	14,85	97.804	8,97%	-0,57	6,79	993.075	91,03%	-14,45	15,71	
MARZO	1.216.637	11,53	25,47	113.481	9,33%	16,03	15,72	1.103.156	90,67%	11,08	26,57	
ABRIL	1.296.529	6,57	12,43	122.621	9,46%	8,05	24,68	1.173.908	90,54%	6,41	11,29	
MAYO	1.458.577	12,50	13,66	115.935	7,95%	-5,45	20,95	1.342.642	92,05%	14,37	13,07	
JUNIO	1.518.873	4,13	18,92	110.258	7,26%	-4,90	26,23	1.408.615	92,74%	4,91	18,38	
JULIO	1.645.236	8,32	9,15	114.071	6,93%	3,46	18,41	1.531.165	93,07%	8,70	8,52	
AGOSTO	1.135.109	-31,01	8,81	72.955	6,43%	-36,04	16,81	1.062.154	93,57%	-30,63	8,30	
SEPTIEMBRE	1.634.444	43,99	17,38	138.543	8,48%	89,90	29,32	1.495.901	91,52%	40,84	16,39	
OCTUBRE	1.702.152	4,14	7,57	148.876	8,75%	7,46	24,69	1.553.276	91,25%	3,84	6,17	
NOVIEMBRE	1.385.351	-18,61	11,59	117.568	8,49%	-21,03	25,05	1.267.783	91,51%	-18,38	10,49	
DICIEMBRE												

PERSONAS CONTRATADAS SEGÚN SEXO POR TIPO DE CONTRATO

	AMBOS SEXOS			HOMBRES			MUJERES		
	CONTRATOS	PERSONAS	MEDIA	CONTRATOS	PERSONAS	MEDIA	CONTRATOS	PERSONAS	MEDIA
TOTAL CONTRATOS	1.385.351	1.057.124	1,31	788.079	597.226	1,32	597.272	459.898	1,30
INDEFINIDOS	117.568	116.039	1,01	61.621	60.944	1,01	55.947	55.095	1,02
TEMPORALES	1.267.783	945.218	1,34	726.458	538.470	1,35	541.325	406.748	1,33
OBRA O SERVICIO	589.814	471.633	1,25	387.929	303.824	1,28	201.885	167.809	1,20
EVENTUAL CC PRODUCCION	530.699	394.521	1,35	288.997	212.179	1,36	241.702	182.342	1,33
INTERINIDAD	117.780	84.012	1,40	34.653	25.543	1,36	83.127	58.469	1,42
TEMPORAL PERS. CON DISCAPACIDAD	1.722	1.689	1,02	1.043	1.026	1,02	679	663	1,02
RELEVO	1.190	1.180	1,01	649	644	1,01	541	536	1,01
JUBILACION PARCIAL	2.033	2.015	1,01	1.453	1.443	1,01	580	572	1,01
SUSTITUCION POR JUBILACION 64 AÑOS	42	41	1,02	11	11	1,00	31	30	1,03
PRACTICAS	5.358	5.326	1,01	2.720	2.708	1,00	2.638	2.618	1,01
FORMACION	12.312	12.263	1,00	6.146	6.126	1,00	6.166	6.137	1,00
OTROS CONTRATOS	6.833	4.813	1,42	2.857	2.190	1,30	3.976	2.623	1,52

CONTRATOS POR CC.AA. Y PROVINCIAS

PROVINCIA AUTONOMÍA	TOTAL	VARIACIÓN			
		MENSUAL		ANUAL	
		ABSOLUTA	RELATIVA	ABSOLUTA	RELATIVA
ALMERIA	27.964	-7.824	-21,86	2.023	7,80
CADIZ	41.043	-6.421	-13,53	2.295	5,92
CORDOBA	46.349	3.527	8,24	-473	-1,01
GRANADA	36.510	120	0,33	4.806	15,16
HUELVA	29.452	-12.758	-30,23	6.584	28,79
JAEN	58.800	28.991	97,26	20.225	52,43
MALAGA	51.762	-7.939	-13,30	3.583	7,44
SEVILLA	83.758	-17.915	-17,62	6.356	8,21
ANDALUCIA	375.638	-20.219	-5,11	45.399	13,75
HUESCA	4.488	-1.469	-24,66	102	2,33
TERUEL	2.398	-923	-27,79	-15	-0,62
ZARAGOZA	26.765	-7.520	-21,93	3.279	13,96
ARAGON	33.651	-9.912	-22,75	3.366	11,11
PRINCIPADO DE ASTURIAS	21.749	-5.418	-19,94	1.694	8,45
ILLES BALEARIS	28.348	-2.887	-9,24	5.343	23,23
PALMAS LAS	30.001	-6.702	-18,26	1.138	3,94
STA. CRUZ DE TENERIFE	25.520	-5.861	-18,68	2.389	10,33
CANARIAS	55.521	-12.563	-18,45	3.527	6,78
CANTABRIA	13.705	-4.666	-25,40	2.730	24,87
ALBACETE	10.588	-4.394	-29,33	246	2,38
CIUDAD REAL	12.682	-2.503	-16,48	2.935	30,11
CUENCA	3.664	-2.011	-35,44	27	0,74
GUADALAJARA	7.467	-1.410	-15,88	1.612	27,53
TOLEDO	13.932	-3.943	-22,06	2.173	18,48
CASTILLA-LA MANCHA	48.333	-14.261	-22,78	6.993	16,92
AVILA	3.263	-2.807	-46,24	303	10,24
BURGOS	8.034	-6.523	-44,81	508	6,75
LEON	7.534	-3.474	-31,56	106	1,43
PALENCIA	4.756	-903	-15,96	983	26,05
SALAMANCA	6.329	-2.858	-31,11	333	5,55
SEGOVIA	3.971	-2.294	-36,62	-124	-3,03
SORIA	1.751	-805	-31,49	-45	-2,51
VALLADOLID	13.826	-5.548	-28,64	1.333	10,67
ZAMORA	2.819	-1.568	-35,74	212	8,13
CASTILLA Y LEON	52.283	-26.780	-33,87	3.609	7,41
BARCELONA	152.068	-41.323	-21,37	21.178	16,18
GIRONA	14.288	-5.009	-25,96	465	3,36
LLEIDA	9.016	-3.239	-26,43	794	9,66
TARRAGONA	21.655	-5.040	-18,88	2.782	14,74
CATALUÑA	197.027	-54.611	-21,70	25.219	14,68
ALICANTE/ALACANT	39.972	-13.449	-25,18	3.632	9,99
CASTELLON/CASTELLO	18.730	-1.050	-5,31	1.258	7,20
VALENCIA	79.108	-19.818	-20,03	8.600	12,20
COM. VALENCIANA	137.810	-34.317	-19,94	13.490	10,85
BADAJOS	30.461	-9.129	-23,06	-2.835	-8,51
CACERES	12.485	-1.460	-10,47	777	6,64
EXTREMADURA	42.946	-10.589	-19,78	-2.058	-4,57
CORUÑA A	24.617	-8.651	-26,00	505	2,09
LUGO	5.613	-2.767	-33,02	322	6,09
OURENSE	4.138	-1.699	-29,11	-36	-0,86
PONTEVEDRA	22.963	-7.723	-25,17	791	3,57
GALICIA	57.331	-20.840	-26,66	1.582	2,84
COM. DE MADRID	160.374	-42.626	-21,00	15.211	10,48
REGION DE MURCIA	62.376	-16.308	-20,73	6.121	10,88
COM. FORAL DE NAVARRA	23.033	-4.636	-16,76	2.844	14,09
ARABA/ALAVA	11.515	-8.020	-41,05	1.614	16,30
BIZKAIA	32.884	-8.004	-19,58	3.663	12,54
GIPUZKOA	17.870	-5.213	-22,58	2.027	12,79
PAIS VASCO	62.269	-21.237	-25,43	7.304	13,29
LA RIOJA	9.651	-13.358	-58,06	1.700	21,38
CEUTA	1.133	-642	-36,17	-528	-31,79
MELILLA	1.199	-1.004	-45,57	-18	-1,48
ZONA EXTRANJERA	974	73	8,10	344	54,60
TOTAL	1.385.351	-316.801	-18,61	143.872	11,59

NOVIEMBRE 2014

CONTRATOS INDEFINIDOS POR CC.AA. Y PROVINCIAS *

PROVINCIA AUTONOMÍA	TOTAL	VARIACIÓN			
		MENSUAL		ANUAL	
		ABSOLUTA	RELATIVA	ABSOLUTA	RELATIVA
ALMERIA	1.202	-314	-20,71	204	20,44
CADIZ	1.310	-342	-20,70	-42	-3,11
CORDOBA	974	-192	-16,47	122	14,32
GRANADA	1.219	-272	-18,24	279	29,68
HUELVA	537	-222	-29,25	2	0,37
JAEN	927	145	18,54	176	23,44
MALAGA	3.346	-403	-10,75	799	31,37
SEVILLA	3.083	-283	-8,41	707	29,76
ANDALUCIA	12.598	-1.883	-13,00	2.247	21,71
HUESCA	482	-81	-14,39	63	15,04
TERUEL	236	-66	-21,85	23	10,80
ZARAGOZA	2.400	-312	-11,50	458	23,58
ARAGON	3.118	-459	-12,83	544	21,13
PRINCIPADO DE ASTURIAS	1.767	-400	-18,46	429	32,06
ILLES BALEARS	3.423	-528	-13,36	847	32,88
PALMAS LAS	3.519	-429	-10,87	1.122	46,81
STA. CRUZ DE TENERIFE	2.741	-444	-13,94	500	22,31
CANARIAS	6.260	-873	-12,24	1.622	34,97
CANTABRIA	955	-456	-32,32	162	20,43
ALBACETE	912	49	5,68	367	67,34
CIUDAD REAL	781	-53	-6,35	306	64,42
CUENCA	333	-77	-18,78	-6	-1,77
GUADALAJARA	577	-143	-19,86	157	37,38
TOLEDO	1.210	-205	-14,49	392	47,92
CASTILLA-LA MANCHA	3.813	-429	-10,11	1.216	46,82
AVILA	212	-74	-25,87	-3	-1,40
BURGOS	835	-134	-13,83	267	47,01
LEON	797	-280	-26,00	-49	-5,79
PALENCIA	339	13	3,99	97	40,08
SALAMANCA	613	-89	-12,68	-5	-0,81
SEGOVIA	258	-424	-62,17	-69	-21,10
SORIA	177	-41	-18,81	8	4,73
VALLADOLID	1.244	-298	-19,33	389	45,50
ZAMORA	207	-82	-28,37	18	9,52
CASTILLA Y LEON	4.682	-1.409	-23,13	653	16,21
BARCELONA	19.436	-5.159	-20,98	4.323	28,60
GIRONA	2.007	-794	-28,35	334	19,96
LLEIDA	986	-334	-25,30	214	27,72
TARRAGONA	1.646	-436	-20,94	362	28,19
CATALUÑA	24.075	-6.723	-21,83	5.233	27,77
ALICANTE/ALACANT	3.961	-1.002	-20,19	669	20,32
CASTELLON/CASTELLO	1.586	-817	-34,00	37	2,39
VALENCIA	6.567	-2.067	-23,94	1.391	26,87
COM. VALENCIANA	12.114	-3.886	-24,29	2.097	20,93
BADAJOS	975	-159	-14,02	198	25,48
CACERES	603	-23	-3,67	37	6,54
EXTREMADURA	1.578	-182	-10,34	235	17,50
CORUÑA A	2.129	-867	-28,94	257	13,73
LUGO	641	-119	-15,66	99	18,27
OURENSE	470	-126	-21,14	75	18,99
PONTEVEDRA	1.685	-546	-24,47	232	15,97
GALICIA	4.925	-1.658	-25,19	663	15,56
COM. DE MADRID	26.604	-9.971	-27,26	4.858	22,34
REGION DE MURCIA	4.601	-1.116	-19,52	868	23,25
COM. FORAL DE NAVARRA	1.433	-106	-6,89	402	38,99
ARABA/ALAVA	715	-142	-16,57	196	37,76
BIZKAIA	2.413	-544	-18,40	598	32,95
GIPUZKOA	1.424	-338	-19,18	375	35,75
PAIS VASCO	4.552	-1.024	-18,36	1.169	34,56
LA RIOJA	794	-168	-17,46	293	58,48
CEUTA	102	-31	-23,31	4	4,08
MELILLA	122	2	1,67	30	32,61
ZONA EXTRANJERA	52	-8	-13,33	-18	-25,71
TOTAL	117.568	-31.308	-21,03	23.554	25,05

(*) Incluye contratos convertidos en indefinidos

CONTRATOS TEMPORALES POR CC.AA. Y PROVINCIAS

PROVINCIA AUTONOMÍA	TOTAL	VARIACIÓN			
		MENSUAL		ANUAL	
		ABSOLUTA	RELATIVA	ABSOLUTA	RELATIVA
ALMERIA	26.762	-7.510	-21,91	1.819	7,29
CADIZ	39.733	-6.079	-13,27	2.337	6,25
CORDOBA	45.375	3.719	8,93	-595	-1,29
GRANADA	35.291	392	1,12	4.527	14,72
HUELVA	28.915	-12.536	-30,24	6.582	29,47
JAEN	57.873	28.846	99,38	20.049	53,01
MALAGA	48.416	-7.536	-13,47	2.784	6,10
SEVILLA	80.675	-17.632	-17,94	5.649	7,53
ANDALUCIA	363.040	-18.336	-4,81	43.152	13,49
HUESCA	4.006	-1.388	-25,73	39	0,98
TERUEL	2.162	-857	-28,39	-38	-1,73
ZARAGOZA	24.365	-7.208	-22,83	2.821	13,09
ARAGON	30.533	-9.453	-23,64	2.822	10,18
PRINCIPADO DE ASTURIAS	19.982	-5.018	-20,07	1.265	6,76
ILLES BALEARS	24.925	-2.359	-8,65	4.496	22,01
PALMAS LAS	26.482	-6.273	-19,15	16	0,06
STA. CRUZ DE TENERIFE	22.779	-5.417	-19,21	1.889	9,04
CANARIAS	49.261	-11.690	-19,18	1.905	4,02
CANTABRIA	12.750	-4.210	-24,82	2.568	25,22
ALBACETE	9.676	-4.443	-31,47	-121	-1,24
CIUDAD REAL	11.901	-2.450	-17,07	2.629	28,35
CUENCA	3.331	-1.934	-36,73	33	1,00
GUADALAJARA	6.890	-1.267	-15,53	1.455	26,77
TOLEDO	12.722	-3.738	-22,71	1.781	16,28
CASTILLA-LA MANCHA	44.520	-13.832	-23,70	5.777	14,91
AVILA	3.051	-2.733	-47,25	306	11,15
BURGOS	7.199	-6.389	-47,02	241	3,46
LEON	6.737	-3.194	-32,16	155	2,35
PALENCIA	4.417	-916	-17,18	886	25,09
SALAMANCA	5.716	-2.769	-32,63	338	6,28
SEGOVIA	3.713	-1.870	-33,49	-55	-1,46
SORIA	1.574	-764	-32,68	-53	-3,26
VALLADOLID	12.582	-5.250	-29,44	944	8,11
ZAMORA	2.612	-1.486	-36,26	194	8,02
CASTILLA Y LEON	47.601	-25.371	-34,77	2.956	6,62
BARCELONA	132.632	-36.164	-21,42	16.855	14,56
GIRONA	12.281	-4.215	-25,55	131	1,08
LLEIDA	8.030	-2.905	-26,57	580	7,79
TARRAGONA	20.009	-4.604	-18,71	2.420	13,76
CATALUÑA	172.952	-47.888	-21,68	19.986	13,07
ALICANTE/ALACANT	36.011	-12.447	-25,69	2.963	8,97
CASTELLON/CASTELLO	17.144	-233	-1,34	1.221	7,67
VALENCIA	72.541	-17.751	-19,66	7.209	11,03
COM. VALENCIANA	125.696	-30.431	-19,49	11.393	9,97
BADAJOS	29.486	-8.970	-23,33	-3.033	-9,33
CACERES	11.882	-1.437	-10,79	740	6,64
EXTREMADURA	41.368	-10.407	-20,10	-2.293	-5,25
CORUÑA A	22.488	-7.784	-25,71	248	1,12
LUGO	4.972	-2.648	-34,75	223	4,70
OURENSE	3.668	-1.573	-30,01	-111	-2,94
PONTEVEDRA	21.278	-7.177	-25,22	559	2,70
GALICIA	52.406	-19.182	-26,79	919	1,78
COM. DE MADRID	133.770	-32.655	-19,62	10.353	8,39
REGION DE MURCIA	57.775	-15.192	-20,82	5.253	10,00
COM. FORAL DE NAVARRA	21.600	-4.530	-17,34	2.442	12,75
ARABA/ALAVA	10.800	-7.878	-42,18	1.418	15,11
BIZKAIA	30.471	-7.460	-19,67	3.065	11,18
GIPUZKOA	16.446	-4.875	-22,86	1.652	11,17
PAIS VASCO	57.717	-20.213	-25,94	6.135	11,89
LA RIOJA	8.857	-13.190	-59,83	1.407	18,89
CEUTA	1.031	-611	-37,21	-532	-34,04
MELILLA	1.077	-1.006	-48,30	-48	-4,27
ZONA EXTRANJERA	922	81	9,63	362	64,64
TOTAL	1.267.783	-285.493	-18,38	120.318	10,49

CONTRATOS POR CC.AA. Y PROVINCIAS. DATOS ACUMULADOS

PROVINCIA						
AUTONOMÍA	TOTAL	INDEFINIDOS *	% S / TOTAL	TEMPORALES	% S / TOTAL	
ALMERIA	248.267	12.634	5,09	235.633	94,91	
CADIZ	469.042	17.405	3,71	451.637	96,29	
CORDOBA	428.207	9.899	2,31	418.308	97,69	
GRANADA	400.835	14.106	3,52	386.729	96,48	
HUELVA	348.230	6.855	1,97	341.375	98,03	
JAEN	426.748	7.154	1,68	419.594	98,32	
MALAGA	563.584	35.692	6,33	527.892	93,67	
SEVILLA	837.267	32.740	3,91	804.527	96,09	
ANDALUCIA	3.722.180	136.485	3,67	3.585.695	96,33	
HUESCA	72.112	6.089	8,44	66.023	91,56	
TERUEL	35.173	2.730	7,76	32.443	92,24	
ZARAGOZA	322.908	25.092	7,77	297.816	92,23	
ARAGON	430.193	33.911	7,88	396.282	92,12	
PRINCIPADO DE ASTURIAS	261.269	19.054	7,29	242.215	92,71	
ILLES BALEARS	369.068	43.840	11,88	325.228	88,12	
PALMAS LAS	319.419	34.935	10,94	284.484	89,06	
STA. CRUZ DE TENERIFE	274.373	28.928	10,54	245.445	89,46	
CANARIAS	593.792	63.863	10,76	529.929	89,24	
CANTABRIA	174.658	12.589	7,21	162.069	92,79	
ALBACETE	145.616	6.970	4,79	138.646	95,21	
CIUDAD REAL	163.264	7.441	4,56	155.823	95,44	
CUENCA	63.732	3.847	6,04	59.885	93,96	
GUADALAJARA	84.915	5.855	6,90	79.060	93,10	
TOLEDO	173.540	12.440	7,17	161.100	92,83	
CASTILLA-LA MANCHA	631.067	36.553	5,79	594.514	94,21	
AVILA	42.196	2.571	6,09	39.625	93,91	
BURGOS	109.484	7.801	7,13	101.683	92,87	
LEON	101.626	9.337	9,19	92.289	90,81	
PALENCIA	55.511	3.432	6,18	52.079	93,82	
SALAMANCA	87.499	6.656	7,61	80.843	92,39	
SEGOVIA	49.526	3.728	7,53	45.798	92,47	
SORIA	26.382	1.989	7,54	24.393	92,46	
VALLADOLID	163.418	12.214	7,47	151.204	92,53	
ZAMORA	41.452	2.667	6,43	38.785	93,57	
CASTILLA Y LEON	677.094	50.395	7,44	626.699	92,56	
BARCELONA	1.683.692	204.516	12,15	1.479.176	87,85	
GIRONA	206.523	27.963	13,54	178.560	86,46	
LLEIDA	138.598	11.408	8,23	127.190	91,77	
TARRAGONA	226.790	20.531	9,05	206.259	90,95	
CATALUÑA	2.255.603	264.418	11,72	1.991.185	88,28	
ALICANTE/ALACANT	477.937	43.670	9,14	434.267	90,86	
CASTELLON/CASTELLO	162.524	16.268	10,01	146.256	89,99	
VALENCIA	766.696	62.434	8,14	704.262	91,86	
COM. VALENCIANA	1.407.157	122.372	8,70	1.284.785	91,30	
BADAJOS	384.683	9.416	2,45	375.267	97,55	
CACERES	145.670	6.183	4,24	139.487	95,76	
EXTREMADURA	530.353	15.599	2,94	514.754	97,06	
CORUÑA A	301.122	24.951	8,29	276.171	91,71	
LUGO	81.797	7.412	9,06	74.385	90,94	
OURENSE	55.245	5.652	10,23	49.593	89,77	
PONTEVEDRA	288.935	19.330	6,69	269.605	93,31	
GALICIA	727.099	57.345	7,89	669.754	92,11	
COM. DE MADRID	1.725.563	275.633	15,97	1.449.930	84,03	
REGION DE MURCIA	706.719	44.959	6,36	661.760	93,64	
COM. FORAL DE NAVARRA	271.412	14.487	5,34	256.925	94,66	
ARABA/ALAVA	130.375	7.148	5,48	123.227	94,52	
BIZKAIA	363.176	25.667	7,07	337.509	92,93	
GIPUZKOA	202.729	15.298	7,55	187.431	92,45	
PAIS VASCO	696.280	48.113	6,91	648.167	93,09	
LA RIOJA	122.539	7.619	6,22	114.920	93,78	
CEUTA	15.441	1.342	8,69	14.099	91,31	
MELILLA	16.056	1.124	7,00	14.932	93,00	
ZONA EXTRANJERA	9.484	777	8,19	8.707	91,81	
TOTAL	15.343.027	1.250.478	8,15	14.092.549	91,85	

(*) Incluye contratos convertidos en indefinidos

PRESTACIONES

El número de solicitudes de prestaciones a nivel nacional registradas en el mes de octubre de 2014 ascendió a 840.842, lo que representa un 13,9% menos que el mismo mes del año anterior.

Las altas tramitadas han sido 799.441 lo que supone un descenso del 14,1% sobre el mes de octubre de 2013.

El plazo medio de reconocimiento del mes de octubre de 2014 ha sido de 1,42 días, un 19,7% menos que el mismo mes del año anterior.

Los beneficiarios existentes a final del mes fueron 2.446.687 con una disminución respecto al mismo mes del año anterior del 11,4%.

La cobertura del sistema de protección por desempleo durante el mes de octubre de 2014 ha sido del 57,31%, el mismo indicador en octubre de 2013 fue de 60,51%, lo que supone un descenso en la cobertura del 5,3 % (1).

Los gastos totales de octubre de 2014 ascendieron a 1.914,9 millones de euros, lo que supone un 17,8% menos que el mismo mes del año anterior.

El gasto medio mensual por beneficiario, sin incluir el subsidio agrario de Andalucía y Extremadura, en el mes de octubre de 2014 ha sido de 801,9 €, lo que supone un descenso sobre el mismo mes del año anterior de 62,4 € (-7,2%).

La cuantía media bruta de la prestación contributiva percibida por beneficiario durante el mes de octubre de 2014 ha sido de 806,1 euros, lo que supone un descenso de 22,9 euros sobre el mismo mes del año anterior (-2,8%).

El número de beneficiarios extranjeros del mes de octubre de 2014 fue de 232.616 lo que representa un 15,1% menos que el mismo mes del año anterior. El descenso es superior en los beneficiarios procedentes de países no comunitarios (-19,0%) que en los del entorno comunitario (-8,7%).

En relación con el total de beneficiarios de prestaciones por desempleo, los beneficiarios extranjeros representan el 9,51%.

Los beneficiarios de prestaciones extranjeros suponen, por otro lado, el 34,55% del total de demandantes de empleo extranjeros.

Por último, el gasto de las prestaciones de los beneficiarios extranjeros ha sido de 153,04 millones de euros (un 18,7% menos que en 2013), que en relación con el gasto total de las prestaciones por desempleo supone el 8,0%.

(1) El indicador de cobertura responde a la siguiente fórmula:

$$\frac{\text{Total de beneficiarios de prestaciones}}{\text{Paro Reg. SISPE con experiencia laboral} + \text{Benef. de subsidio de eventuales agrarios}}$$

SÍNTESIS DE DATOS NACIONALES DE PRESTACIONES POR DESEMPLEO

	2012	2013	INCREMENTO 2013 S/ 2012 (%)	2014	INCREMENTO 2014 S/ 2013 (%)
SOLICITUDES	1.121.240	976.741	-12,9	840.842	-13,9
Prestación Contributiva	736.930	593.193	-19,5	464.074	-21,8
Subsidio	322.671	315.937	-2,1	304.649	-3,6
Renta Activa de Inserción	40.763	47.410	16,3	52.757	11,3
Subsidio Eventuales Agrarios	20.876	20.201	-3,2	19.362	-4,2
ALTAS	1.059.836	930.138	-12,2	799.441	-14,1
Prestación Contributiva	715.428	584.899	-18,2	456.100	-22,0
Subsidio	298.423	292.492	-2,0	282.118	-3,5
Renta Activa de Inserción	32.778	40.753	24,3	49.761	22,1
Subsidio Eventuales Agrarios	13.207	11.994	-9,2	11.462	-4,4
PLAZO RECONOCIMIENTO	2,49	1,77	-28,8	1,42	-19,7
BENEFICIARIOS	2.915.546	2.761.379	-5,3	2.446.687	-11,4
Prestación Contributiva	1.365.936	1.221.863	-10,5	973.419	-20,3
Subsidio	1.174.021	1.155.241	-1,6	1.074.524	-7,0
Renta Activa Inserción	232.618	248.620	6,9	267.189	7,5
Subsidio Eventuales Agrarios	142.971	135.655	-5,1	131.555	-3,0
COBERTURAS (*)					
Bruta	63,42	60,51	-4,6	57,31	-5,3
CALIDAD					
% de protección Prest. Contributiva	49,27	46,53	-5,5	42,05	-9,6
% de protección Prest. Asistenciales	50,73	53,47	5,4	57,95	8,4
GASTOS (Miles de Euros)	2.642.979	2.328.742	-11,9	1.914.868	-17,8
Prestación Contributiva	1.903.700	1.622.675	-14,8	1.249.031	-23,0
Subsidio	576.213	540.710	-6,2	494.928	-8,5
Renta Activa de Inserción	100.603	105.993	5,4	112.459	6,1
Subsidio Eventuales Agrarios	62.462	59.365	-5,0	58.449	-1,5
GASTO MEDIO POR BENEFICIARIO, INCLUIDAS LAS COTIZACIONES A LA S.SOCIAL (euros/mes)	930,7	864,3	-7,1	801,9	-7,2
CUANTÍA MEDIA POR BENEFICIARIO PRESTACION CONTRIBUTIVA (euros/mes)	861,9	829,0	-3,8	806,1	-2,8

Fuente: Datos Provisionales del Servicio Público de Empleo Estatal

Notas:

Gastos contabilizados en el mes de noviembre y devengados en el mes de octubre

Los gastos incluyen las cotizaciones a la Seguridad Social

Los gastos de subsidio por desempleo incluyen los de la Renta Agraria

En los gastos medios por beneficiario no se incluyen los gastos del subsidio para trabajadores eventuales agrarios

Las cuantías medias de prestación contributiva percibidas por beneficiario no incluyen las cotizaciones a la S. Social y corresponden a la cuantía bruta reconocida por mes (30 días de prestación)

La cuantía media de las prestaciones asistenciales (subsidijs, renta agraria y renta activa de inserción), es del 80% del IPREM= 426,00 euros (14,20€ x 30 días)

Beneficiarios, altas y solicitudes del mes de octubre.

En el % de protección no se incluyen los beneficiarios del subsidio para trabajadores eventuales agrarios. En prestación asistencial se incluye la RAI.

(*) Nuevo indicador de cobertura

SÍNTESIS DE DATOS NACIONALES DE PRESTACIONES DE DESEMPLEO

SOLICITUDES

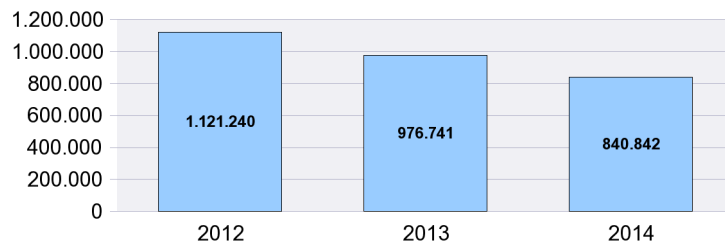

PLAZO RECONOCIMIENTO

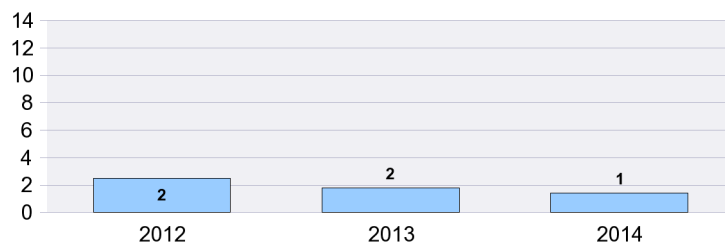

BENEFICIARIOS

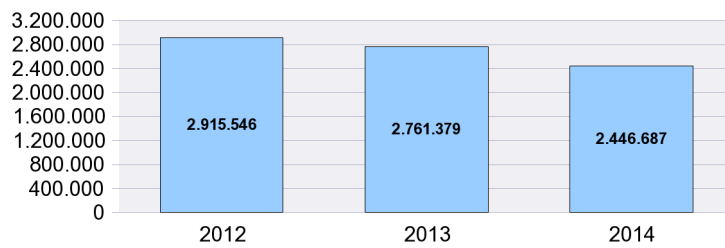

GASTOS

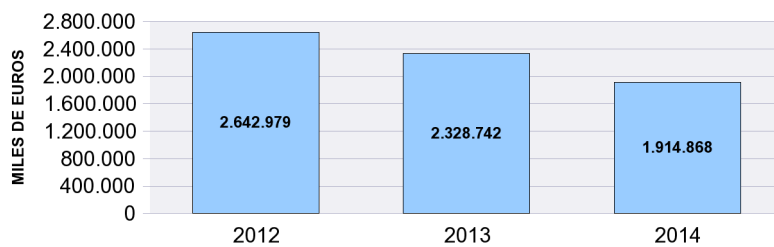

SOLICITUDES, ALTAS Y PLAZO DE RECONOCIMIENTO POR PROVINCIAS

Provincias	Solicitudes					Altas					Plazo Reconoc. (días)
	Prestacion Contributiva	Subsidio	Renta Activa de Inserción	Subsidio Eventuales Agrarios	Total	Prestacion Contributiva	Subsidio	Renta Activa de Inserción	Subsidio Eventuales Agrarios	Total	
ARABA/LAVA	5.662	1.076	113		6.851	5.575	986	119		6.680	0,62
ALBACETE	3.973	3.358	844		8.175	3.804	3.089	792		7.685	0,78
ALICANTE/JALACA	15.092	10.567	2.721		28.380	14.372	9.547	2.368		26.287	1,71
ALMERIA	5.732	5.172	881	501	12.286	5.514	4.811	746	300	11.371	2,25
AVILA	1.195	1.017	204		2.416	1.159	961	191		2.311	1,06
BADAJOS	7.441	9.558	1.407	1.659	20.065	7.063	8.892	1.419	1.152	18.526	1,44
BALEAR (ILLES)	13.911	11.922	671		26.504	13.670	10.780	603		25.053	1,51
BARCELONA	53.179	25.725	5.059		83.963	55.231	23.807	4.606		83.644	1,34
BURGOS	5.907	1.575	257		7.739	5.822	1.474	267		7.563	1,79
CACERES	3.425	4.444	725	916	9.510	3.320	4.015	695	538	8.568	0,93
CADIZ	10.252	13.511	2.340	1.461	27.564	9.574	12.677	2.165	954	25.370	1,81
CASTELLON/CAS	7.914	4.265	738		12.917	7.642	3.770	547		11.959	1,24
CIUDAD REAL	4.958	5.359	1.110		11.427	4.860	5.153	1.018		11.031	0,56
CORDOBA	7.588	7.699	1.000	2.711	18.998	7.099	7.220	1.043	1.727	17.089	1,94
CORUÑA A	9.875	5.594	933		16.402	9.661	5.282	922		15.865	1,00
CUENCA	1.963	1.297	253		3.513	1.898	1.249	322		3.469	0,63
GIRONA	8.455	6.645	605		15.705	8.154	6.025	507		14.686	0,92
GRANADA	6.857	8.597	1.278	1.877	18.609	6.718	8.056	1.255	1.181	17.210	1,58
GUADALAJARA	2.235	1.386	247		3.868	2.148	1.306	224		3.678	0,63
GIPUZKOA	10.284	1.956	259		12.499	10.128	1.881	308		12.317	1,44
HUELVA	6.097	5.751	887	1.450	14.185	6.099	5.350	809	880	13.138	2,57
HUESCA	2.551	993	111		3.655	2.458	883	121		3.462	1,76
JAEN	6.175	7.994	944	3.460	18.573	5.927	7.362	887	1.529	15.705	1,15
LEON	3.642	2.157	339		6.138	3.533	1.997	398		5.928	1,39
LLEIDA	4.909	2.399	275		7.583	4.756	2.227	308		7.291	1,46
RIOJA LA	4.153	1.547	317		6.017	4.013	1.417	302		5.732	0,82
LUGO	2.532	1.489	213		4.234	2.537	1.512	231		4.280	0,59
MADRID	45.359	24.223	4.783		74.365	43.866	21.359	4.155		69.380	1,86
MALAGA	11.488	12.970	2.229	1.383	28.070	10.941	11.803	2.252	766	25.762	1,88
MURCIA	28.311	12.498	2.221		43.030	27.651	11.560	1.918		41.129	1,51
NAVARRA	10.089	2.610	359		13.058	9.978	2.503	337		12.818	0,78
OURENSE	2.282	1.543	257		4.082	2.233	1.491	266		3.990	0,79
ASTURIAS	11.043	5.022	959		17.024	10.927	4.989	1.000		16.916	0,64
PALENCIA	1.398	737	144		2.279	1.361	694	119		2.174	0,64
PALMAS LAS	8.363	8.861	2.151		19.375	9.524	7.847	2.179		19.550	1,34
PONTEVEDRA	13.061	7.659	1.065		21.785	13.217	7.372	1.109		21.698	0,74
SALAMANCA	3.354	1.823	306		5.483	3.333	1.723	361		5.417	1,52
STA. CRUZ DE TE	9.375	8.113	1.806		19.294	9.200	7.368	1.756		18.324	2,25
CANTABRIA	6.660	3.670	577		10.907	6.575	3.609	544		10.728	1,29
SEGOVIA	1.378	714	119		2.211	1.363	682	118		2.163	0,44
SEVILLA	15.350	19.600	3.113	3.944	42.007	14.352	18.413	2.917	2.435	38.117	1,18
SORIA	781	402	47		1.230	757	361	65		1.183	0,73
TARRAGONA	8.659	6.882	878		16.419	8.363	6.318	776		15.457	0,93
TERUEL	1.264	636	117		2.017	1.254	600	106		1.960	0,65
TOLEDO	7.426	5.936	1.226		14.588	7.188	5.348	1.101		13.637	2,00
VALENCIA	25.634	15.770	3.299		44.703	25.481	15.013	3.172		43.666	0,99
VALLADOLID	10.371	2.542	489		13.402	10.290	2.367	593		13.250	3,22
BIZKAIA	13.725	3.288	587		17.600	13.215	3.326	527		17.068	1,17
ZAMORA	1.302	1.032	216		2.550	1.268	933	226		2.427	0,92
ZARAGOZA	10.916	4.298	875		16.089	10.549	3.842	830		15.221	1,07
CEUTA	207	413	122		742	196	461	108		765	0,73
MELILLA	321	354	81		756	283	407	53		743	7,70
TOTAL	464.074	304.649	52.757	19.362	840.842	456.100	282.118	49.761	11.462	799.441	1,42

Solicitudes, altas y plazo de reconocimiento del mes de octubre.

PLAZO DE RECONOCIMIENTO

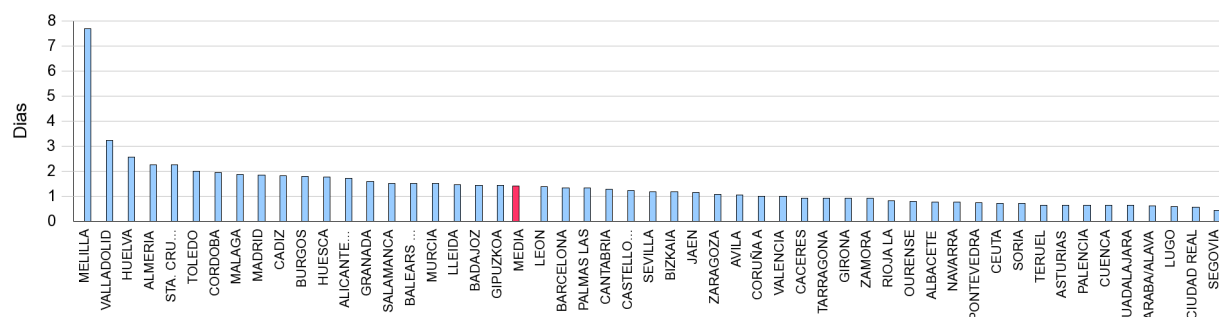

SOLICITUDES, ALTAS Y PLAZO DE RECONOCIMIENTO POR COMUNIDADES AUTÓNOMAS

Comunidades Autónomas	Solicitudes					Altas					Plazo Recon. (días)
	Prestacion Contributiva	Subsidio	Renta Activa Inserción	Subsidio Event. Agrarios	Total	Prestacion Contributiva	Subsidio	Renta Activa Inserción	Subsidio Event. Agrarios	Total	
ANDALUCIA	69.539	81.294	12.672	16.787	180.292	66.224	75.692	12.074	9.772	163.762	1,70
ARAGON	14.731	5.927	1.103		21.761	14.261	5.325	1.057		20.643	1,16
PRINCIPADO DE AST	11.043	5.022	959		17.024	10.927	4.989	1.000		16.916	0,64
ILLES BALEARS	13.911	11.922	671		26.504	13.670	10.780	603		25.053	1,51
CANARIAS	17.738	16.974	3.957		38.669	18.724	15.215	3.935		37.874	1,78
CANTABRIA	6.660	3.670	577		10.907	6.575	3.609	544		10.728	1,29
CASTILLA-LA MANCH	20.555	17.336	3.680		41.571	19.898	16.145	3.457		39.500	1,06
CASTILLA Y LEON	29.328	11.999	2.121		43.448	28.886	11.192	2.338		42.416	1,69
CATALUÑA	75.202	41.651	6.817		123.670	76.504	38.377	6.197		121.078	1,22
COM. VALENCIANA	48.640	30.602	6.758		86.000	47.495	28.330	6.087		81.912	1,28
EXTREMADURA	10.866	14.002	2.132	2.575	29.575	10.383	12.907	2.114	1.690	27.094	1,27
GALICIA	27.750	16.285	2.468		46.503	27.648	15.657	2.528		45.833	0,83
COM. DE MADRID	45.359	24.223	4.783		74.365	43.866	21.359	4.155		69.380	1,86
REGION DE MURCIA	28.311	12.498	2.221		43.030	27.651	11.560	1.918		41.129	1,51
COM. FORAL DE NAV	10.089	2.610	359		13.058	9.978	2.503	337		12.818	0,78
PAIS VASCO	29.671	6.320	959		36.950	28.918	6.193	954		36.065	1,18
LA RIOJA	4.153	1.547	317		6.017	4.013	1.417	302		5.732	0,82
CEUTA	207	413	122		742	196	461	108		765	0,73
MELILLA	321	354	81		756	283	407	53		743	7,70
TOTAL	464.074	304.649	52.757	19.362	840.842	456.100	282.118	49.761	11.462	799.441	1,42

Notas informativas:

Solicitudes y altas del mes de octubre.

El dato de solicitudes indica el número de expedientes de prestaciones recibidos.

El dato de altas indica el número de expedientes reconocidos, tanto inicialmente como por reanudación de las prestaciones, sin incluir las altas tras las prórrogas del subsidio y en el caso de RAI, indica el dato de participantes en el programa

El plazo de reconocimiento indica el número de días que median entre la fecha de solicitud y la fecha de resolución.

SOLICITUDES

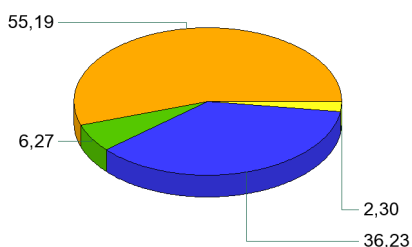

ALTAS

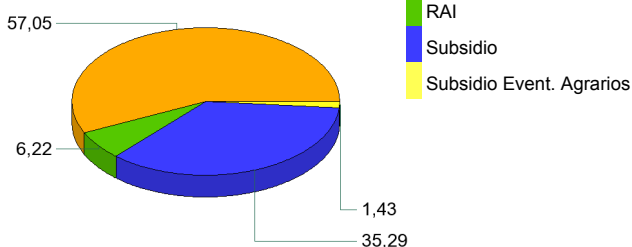

PLAZO DE RECONOCIMIENTO

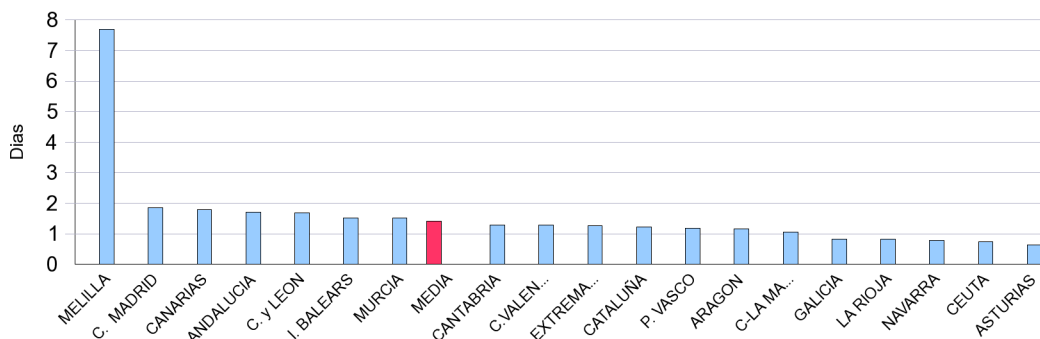

BENEFICIARIOS DE PRESTACIONES POR DESEMPLEO POR PROVINCIAS

Provincias	Beneficiarios				Total
	Prestación Contributiva	Subsidio	Renta Activa de Inserción	Subsidio Eventuales Agrarios	
ARABA/ALAVA	6.647	4.328	562		11.537
ALBACETE	8.648	9.953	3.583		22.184
ALICANTE/ALACANT	34.350	45.482	15.901		95.733
ALMERIA	15.174	20.504	5.211	3.588	44.477
AVILA	2.848	3.659	899		7.406
BADAJOS	14.072	28.798	6.538	10.917	60.325
BALEARS (ILLES)	24.719	24.274	3.711		52.704
BARCELONA	118.653	107.003	24.164		249.820
BURGOS	7.734	6.345	1.336		15.415
CACERES	8.924	15.646	3.271	6.148	33.989
CADIZ	22.738	43.935	12.667	9.243	88.583
CASTELLON/CASTELLO	11.549	14.098	3.730		29.377
CIUDAD REAL	10.527	14.907	4.658		30.092
CORDOBA	13.933	32.714	5.393	21.344	73.384
CORUÑA A	22.825	21.646	4.961		49.432
CUENCA	4.089	4.370	1.380		9.839
GIRONA	17.159	17.686	2.838		37.683
GRANADA	16.170	33.169	6.956	13.442	69.737
GUADALAJARA	5.818	4.773	1.294		11.885
GIPUZKOA	12.973	8.303	1.062		22.338
HUELVA	12.858	21.013	4.233	9.262	47.366
HUESCA	5.166	3.228	599		8.993
JAEN	10.907	28.483	4.428	18.382	62.200
LEON	9.350	9.232	1.871		20.453
LLEIDA	9.620	7.137	1.505		18.262
RIOJA LA	6.580	4.723	1.194		12.497
LUGO	6.006	5.915	1.330		13.251
MADRID	149.741	92.974	22.088		264.803
MALAGA	29.534	47.471	12.984	9.055	99.044
MURCIA	31.637	29.457	10.513		71.607
NAVARRA	13.217	9.394	1.747		24.358
OURENSE	5.489	6.832	1.420		13.741
ASTURIAS	22.932	21.290	4.980		49.202
PALENCIA	3.020	2.891	618		6.529
PALMAS LAS	24.546	31.775	11.910		68.231
PONTEVEDRA	21.002	24.298	5.289		50.589
SALAMANCA	6.511	6.700	1.763		14.974
STA. CRUZ DE TENERIFE	21.937	31.078	10.070		63.085
CANTABRIA	12.580	10.797	2.564		25.941
SEGOVIA	2.956	2.185	498		5.639
SEVILLA	37.752	69.263	15.294	30.174	152.483
SORIA	1.885	1.192	248		3.325
TARRAGONA	17.690	19.367	4.480		41.537
TERUEL	2.735	2.233	440		5.408
TOLEDO	15.734	17.917	5.707		39.358
VALENCIA	53.309	59.532	18.365		131.206
VALLADOLID	10.090	8.133	2.284		20.507
BIZKAIA	22.845	14.644	2.559		40.048
ZAMORA	3.191	3.627	826		7.644
ZARAGOZA	21.027	14.805	3.802		39.634
CEUTA	1.049	2.784	776		4.609
MELILLA	973	2.561	689		4.223
TOTAL	973.419	1.074.524	267.189	131.555	2.446.687

El dato de beneficiarios corresponde a los que están de alta el último día del mes de octubre.

El dato de subsidio incluye también a los beneficiarios de la Renta Agraria en las CC.AA de Andalucía y Extremadura.

BENEFICIARIOS DE PRESTACIONES POR DESEMPLEO POR CC.AA.

Comunidades Autónomas	Beneficiarios				Total
	Prestación Contributiva	Subsidio	Renta Activa de Inserción	Subsidio Eventuales Agrarios	
ANDALUCIA	159.066	296.552	67.166	114.490	637.274
ARAGON	28.928	20.266	4.841		54.035
PRINCIPADO DE ASTURIAS	22.932	21.290	4.980		49.202
ILLES BALEARS	24.719	24.274	3.711		52.704
CANARIAS	46.483	62.853	21.980		131.316
CANTABRIA	12.580	10.797	2.564		25.941
CASTILLA-LA MANCHA	44.816	51.920	16.622		113.358
CASTILLA Y LEON	47.585	43.964	10.343		101.892
CATALUÑA	163.122	151.193	32.987		347.302
COM. VALENCIANA	99.208	119.112	37.996		256.316
EXTREMADURA	22.996	44.444	9.809	17.065	94.314
GALICIA	55.322	58.691	13.000		127.013
COM. DE MADRID	149.741	92.974	22.088		264.803
REGION DE MURCIA	31.637	29.457	10.513		71.607
COM. FORAL DE NAVARRA	13.217	9.394	1.747		24.358
PAIS VASCO	42.465	27.275	4.183		73.923
LA RIOJA	6.580	4.723	1.194		12.497
CEUTA	1.049	2.784	776		4.609
MELILLA	973	2.561	689		4.223
TOTAL	973.419	1.074.524	267.189	131.555	2.446.687

El dato de beneficiarios corresponde a los que están de alta el último día del mes de octubre.

El dato de subsidio incluye también a los beneficiarios de la Renta Agraria en las CC.AA de Andalucía y Extremadura.

DISTRIBUCIÓN DE BENEFICIARIOS

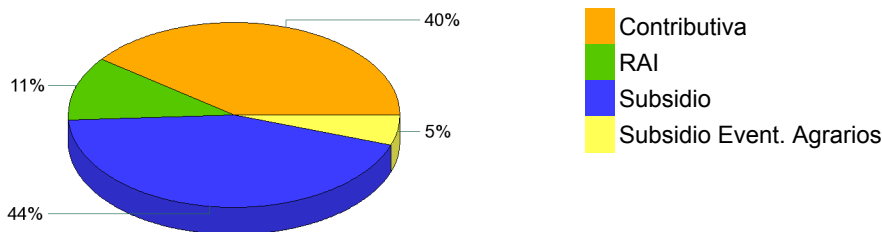

GASTOS DE PRESTACIONES POR DESEMPLEO POR PROVINCIAS

PROVINCIAS	Gasto de Prestaciones (miles de euros)					Cuantía media prestación contributiva percibida por beneficiario (euros/mes)
	Total	Prestación Contributiva	Subsidio Desempleo	Renta Activa Inserción	Subsidio Eventuales Agrarios	
ARABA/ALAVA	12.287	9.930	2.116	240		893,9
ALBACETE	16.234	10.257	4.501	1.476		778,4
ALICANTE/ALACANT	69.211	40.995	21.623	6.594		761,5
ALMERIA	32.649	19.113	9.650	2.254	1.633	746,9
AVILA	5.181	3.138	1.673	370		706,4
BADAJOS	35.197	15.525	12.081	2.731	4.860	714,6
BALEARS (ILLES)	40.763	29.064	10.135	1.563		852,0
BARCELONA	228.602	166.655	51.831	10.116		871,5
BURGOS	14.303	10.705	3.045	553		847,5
CACERES	19.997	9.200	6.755	1.371	2.671	680,0
CADIZ	54.814	26.105	19.273	5.338	4.099	747,3
CASTELLON/CASTELL	23.754	15.233	6.904	1.618		802,7
CIUDAD REAL	20.486	11.911	6.627	1.948		743,3
CORDOBA	42.801	16.615	14.382	2.314	9.491	751,9
CORUÑA A	41.912	29.240	10.572	2.099		794,9
CUENCA	6.927	4.355	1.966	606		703,0
GIRONA	30.385	21.223	7.965	1.197		813,3
GRANADA	44.024	20.134	14.668	2.956	6.266	781,5
GUADALAJARA	10.087	7.373	2.178	536		812,2
GIPUZKOA	25.135	20.471	4.215	449		911,2
HUELVA	29.470	14.298	9.384	1.819	3.969	751,8
HUESCA	7.994	6.200	1.531	264		814,4
JAEN	35.293	12.922	12.255	1.846	8.270	770,9
LEON	17.028	11.810	4.433	786		779,9
LLEIDA	15.786	11.734	3.408	644		773,0
RIOJA LA	11.308	8.582	2.235	491		835,0
LUGO	10.177	6.799	2.820	557		720,3
MADRID	258.143	205.155	43.785	9.203		844,3
MALAGA	65.702	35.099	21.069	5.509	4.025	758,6
MURCIA	59.237	40.831	13.946	4.459		779,4
NAVARRA	24.796	19.486	4.580	731		901,3
OURENSE	10.438	6.449	3.370	619		732,1
ASTURIAS	41.199	28.820	10.268	2.110		780,6
PALENCIA	5.291	3.671	1.366	254		788,0
PALMAS LAS	48.095	28.522	14.595	4.979		762,9
PONTEVEDRA	39.659	25.978	11.485	2.195		768,4
SALAMANCA	11.411	7.618	3.059	734		745,3
STA. CRUZ DE TENERI	42.878	24.226	14.315	4.337		718,7
CANTABRIA	21.460	15.270	5.102	1.088		773,4
SEGOVIA	4.704	3.502	999	202		764,4
SEVILLA	94.525	45.026	29.897	6.436	13.166	763,0
SORIA	3.054	2.402	552	100		819,3
TARRAGONA	32.551	21.862	8.807	1.882		816,9
TERUEL	4.613	3.372	1.060	181		798,3
TOLEDO	29.311	18.672	8.222	2.418		773,0
VALENCIA	108.629	72.473	28.501	7.655		816,3
VALLADOLID	17.739	13.010	3.769	959		782,4
BIZKAIA	42.617	34.275	7.243	1.100		892,5
ZAMORA	5.809	3.768	1.695	346		768,1
ZARAGOZA	36.240	27.593	7.039	1.608		841,2
CEUTA	2.570	1.212	1.029	329		790,9
MELILLA	2.393	1.153	951	289		746,5
TOTAL NACIONAL	1.914.868	1.249.031	494.928	112.459	58.449	806,1

Fuente: Datos provisionales del Servicio Público de Empleo Estatal

Notas:

Gastos contabilizados en el mes de noviembre y devengados en el mes de octubre.

Los gastos incluyen las cotizaciones a la Seguridad Social

Los gastos de subsidio por desempleo incluyen los de Renta Agraria

Las cuantías medias de prestación contributiva percibidas por beneficiario no incluyen las cotizaciones a la S.Social y corresponden a la cuantía bruta reconocida por mes (30 días de prestación)

La cuantía media de las prestaciones asistenciales (subsidijs, renta agraria, y renta activa de inserción), es del 80% del IPREM=426,00 (14,20 € x 30 días)

CUANTÍA MEDIA PRESTACIÓN CONTRIBUTIVA POR BENEFICIARIO

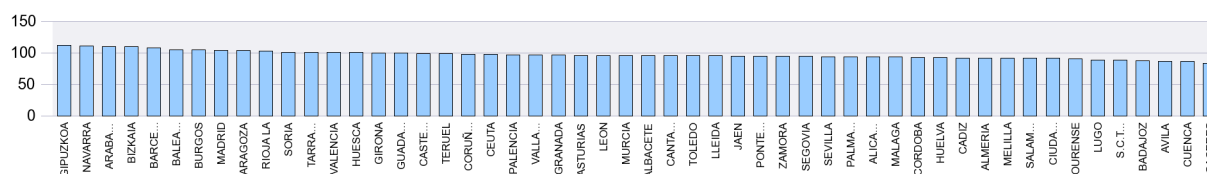

Notas: Valores nacionales = Índice 100

GASTOS DE PRESTACIONES POR DESEMPLEO CC.AA.

CC.AA.	Gasto de Prestaciones (miles de euros)					Cuantía media prestación contributiva percibida por beneficiario (euros/mes)
	Total	Prestación Contributiva	Subsidio	Renta Activa de Inserción	Subsidio Eventuales Agrarios	
ANDALUCIA	399.278	189.312	130.576	28.472	50.917	758,9
ARAGON	48.847	37.164	9.629	2.054		832,4
PRINCIPADO DE ASTURIAS	41.199	28.820	10.268	2.110		780,6
ILLES BALEARS	40.763	29.064	10.135	1.563		852,0
CANARIAS	90.973	52.748	28.910	9.316		742,0
CANTABRIA	21.460	15.270	5.102	1.088		773,4
CASTILLA-LA MANCHA	83.045	52.568	23.494	6.983		765,8
CASTILLA Y LEON	84.521	59.625	20.592	4.304		782,6
CATALUÑA	307.324	221.473	72.012	13.838		853,7
COM. VALENCIANA	201.593	128.700	57.027	15.866		795,7
EXTREMADURA	55.194	24.724	18.836	4.102	7.532	701,2
GALICIA	102.186	68.467	28.247	5.471		770,5
COM. DE MADRID	258.143	205.155	43.785	9.203		844,3
REGION DE MURCIA	59.237	40.831	13.946	4.459		779,4
COM. FORAL DE NAVARRA	24.796	19.486	4.580	731		901,3
PAIS VASCO	80.040	64.676	13.574	1.790		898,4
LA RIOJA	11.308	8.582	2.235	491		835,0
CEUTA	2.570	1.212	1.029	329		790,9
MELILLA	2.393	1.153	951	289		746,5
TOTAL NACIONAL	1.914.868	1.249.031	494.928	112.459	58.449	806,1

Fuente: Datos provisionales del Servicio Público de Empleo Estatal

Notas:

Gastos contabilizados en el mes de noviembre y devengados en el mes de octubre.

Los gastos incluyen las cotizaciones a la Seguridad Social

Los gastos de subsidio por desempleo incluyen los de Renta Agraria

Las cuantías medias de prestación contributiva percibidas por beneficiario no incluyen las cotizaciones a la S.Social y corresponden a la cuantía bruta reconocida por mes (30 días de prestación).

La cuantía media de las prestaciones asistenciales (subsidijs, renta agraria y renta activa de inserción), es del 80% del IPREM=426,00 euros (14,20 € x 30 días)

DISTRIBUCIÓN DE GASTOS DE PRESTACIONES DE DESEMPLEO

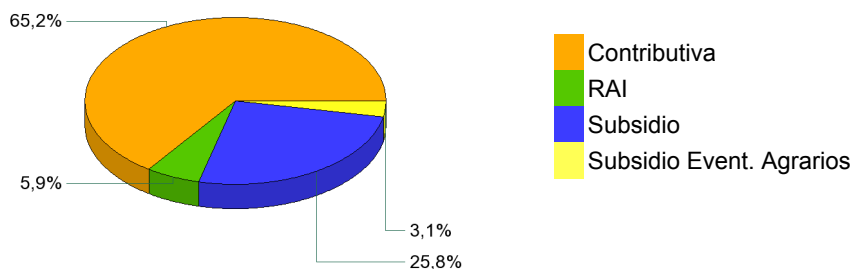

CUANTÍA MEDIA PRESTACIÓN CONTRIBUTIVA POR BENEFICIARIO

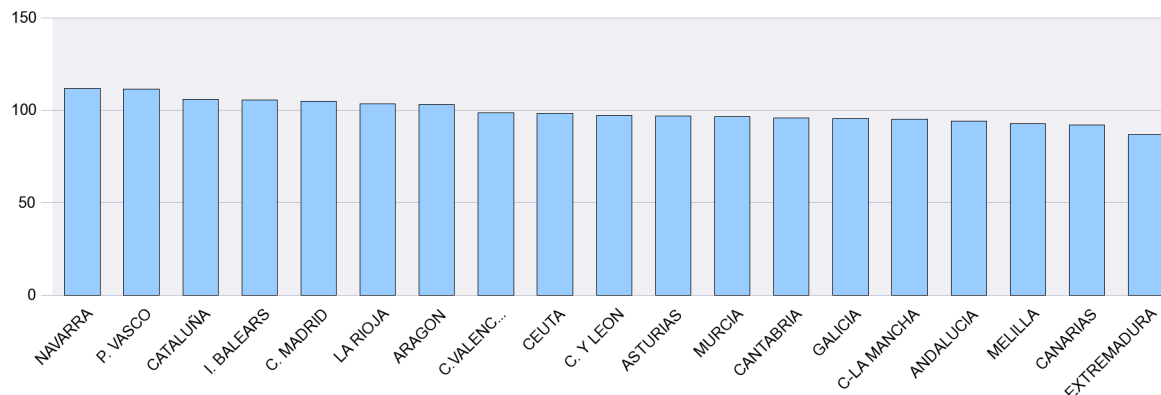

Notas: Valores nacionales = Índice 100

SÍNTESIS DE DATOS NACIONALES DE BENEFICIARIOS DE PRESTACIONES POR DESEMPLEO EXTRANJEROS

	2012	2013	INCREMENTO 2013 S/ 2012 (%)	2014	INCREMENTO 2014 S/ 2013 (%)
Nº DE BENEFICIARIOS	318.887	273.888	-14,1	232.616	-15,1
Prestación Contributiva	143.281	123.528	-13,8	104.147	-15,7
Subsidio	141.771	121.664	-14,2	98.645	-18,9
Renta Activa de Inserción	31.253	25.983	-16,9	26.883	3,5
Subsidio Eventuales Agrarios	2.582	2.713	5,1	2.941	8,4
ENTORNO COMUNITARIO	110.764	104.542	-5,6	95.477	-8,7
ENTORNO NO COMUNITARIO	208.123	169.346	-18,6	137.139	-19,0
% SOBRE TOTAL BENEFICIARIOS	10,94	9,92	-9,3	9,51	-4,1
Prestación Contributiva	10,49	10,11	-3,6	10,70	5,8
Subsidio	12,08	10,53	-12,8	9,18	-12,8
Renta Activa de Inserción	13,44	10,45	-22,2	10,06	-3,7
Subsidio Eventuales Agrarios	1,81	2,00	10,7	2,24	11,8
% BENEFICIARIOS s/DEMANDANTES DE EMPLEO EXTRANJEROS	39,53	37,04	-6,31	34,55	-6,72
GASTO (Miles de Euros) (1)	230.129	188.250	-18,2	153.037	-18,7
Prestación Contributiva	152.861	124.658	-18,5	99.658	-20,1
Subsidio	63.769	52.282	-18,0	41.805	-20,0
Renta Activa de Inserción	12.347	10.098	-18,2	10.240	1,4
Subsidio Eventuales Agrarios	1.152	1.212	5,2	1.334	10,1
% S/ GASTO TOTAL PRESTACIONES	8,7	8,1	-6,9	8,0	-1,2

(1) Datos estimados.

Fuente: Datos provisionales del Servicio Público de Empleo Estatal correspondiente al mes de octubre de cada año.

Notas:

En el entorno comunitario se incluyen los países de la UE, inclusive los de régimen transitorio, los del Espacio Económico Europeo (Liechtenstein, Islandia y Noruega) y la Confederación Suiza.

SÍNTESIS DE DATOS NACIONALES DE BENEFICIARIOS DE PRESTACIONES POR DESEMPLEO EXTRANJEROS

Nº DE BENEFICIARIOS

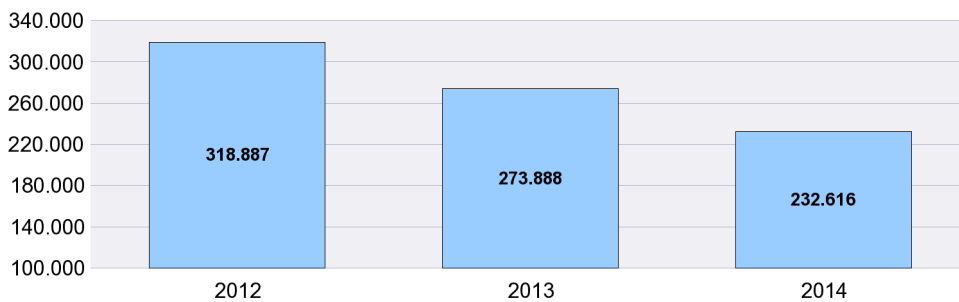

% s/ TOTAL BENEFICIARIOS

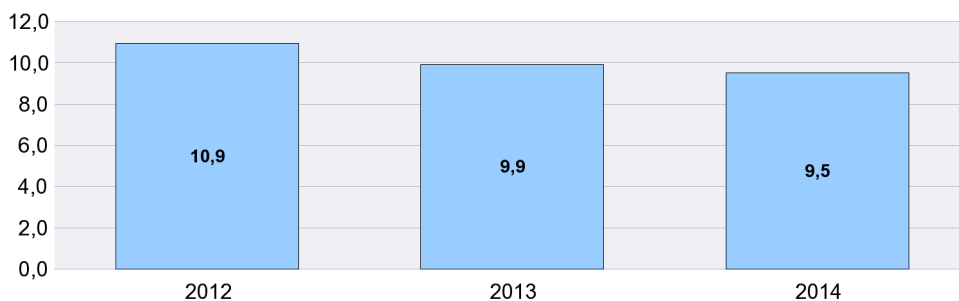

% BENEFICIARIOS s/ DEMANDANTES EMPLEO EXTRANJEROS

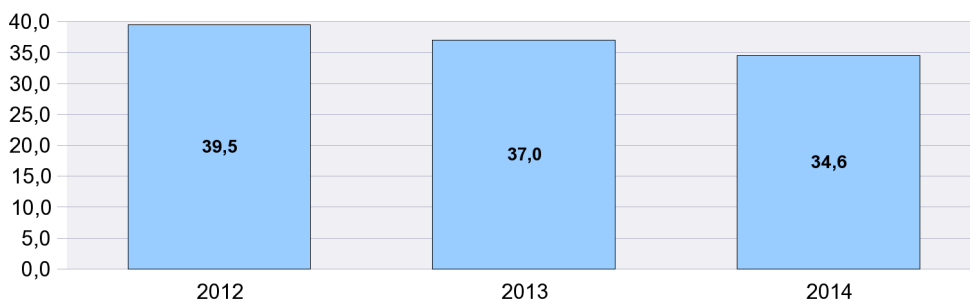

SÍNTESIS DE DATOS NACIONALES DE BENEFICIARIOS DE PRESTACIONES POR DESEMPLEO EXTRANJEROS

EVOLUCIÓN DEL GASTO DE BENEFICIARIOS EXTRANJEROS

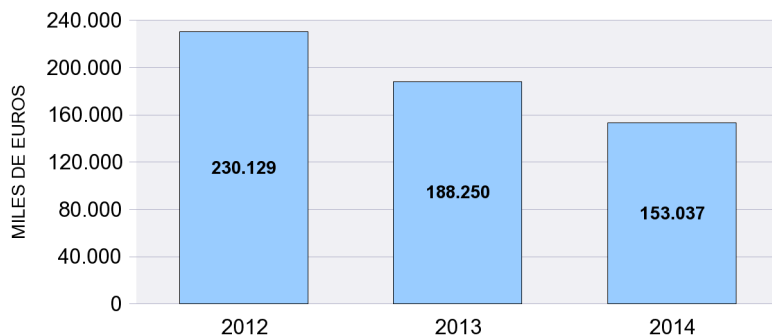

DISTRIBUCIÓN DEL GASTO DE BENEFICIARIOS EXTRANJEROS POR TIPO DE PRESTACIÓN (%)

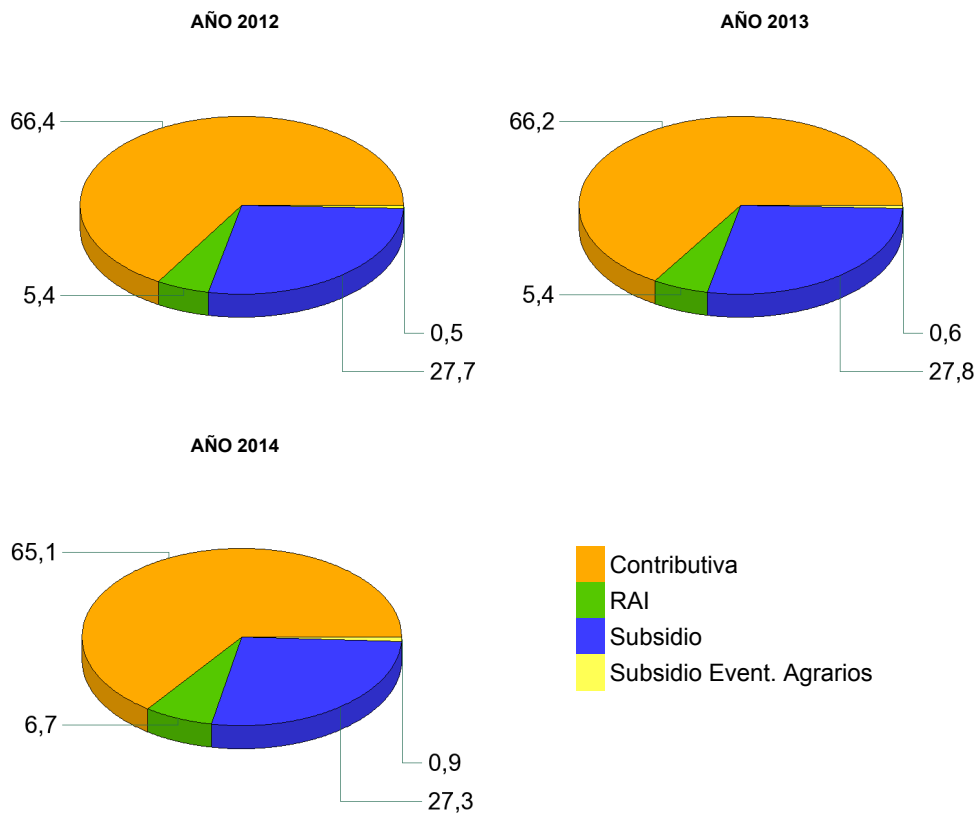

EVOLUCIÓN % GASTO BENEFICIARIOS EXTRANJEROS s/GASTO TOTAL EN PRESTACIONES

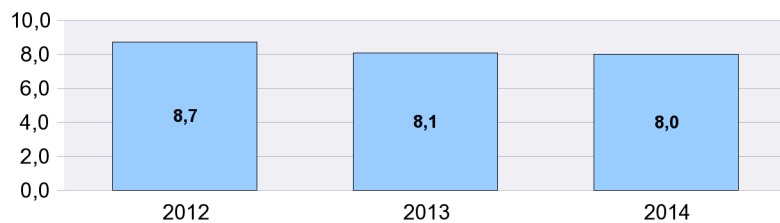

OCTUBRE 2014

DISTRIBUCIÓN DE LOS BENEFICIARIOS EXTRANJEROS POR PROVINCIAS

	Beneficiarios extranjeros			%
	Total	Países comunitarios	Países no comunitarios	
ARABA/ALAVA	1.219	267	952	0,52
ALBACETE	1.587	756	831	0,68
ALICANTE/ALACANT	10.892	4.668	6.224	4,68
ALMERIA	8.583	3.256	5.327	3,69
AVILA	755	351	404	0,32
BADAJOS	1.146	693	453	0,49
BALEARS (ILLES)	9.018	3.849	5.169	3,88
BARCELONA	31.650	7.214	24.436	13,61
BURGOS	1.789	1.221	568	0,77
CACERES	1.395	312	1.083	0,60
CADIZ	1.759	693	1.066	0,76
CASTELLON/CASTELLO	6.367	4.457	1.910	2,74
CIUDAD REAL	2.700	1.715	985	1,16
CORDOBA	1.013	442	571	0,44
CORUÑA A	1.419	451	968	0,61
CUENCA	1.628	1.077	551	0,70
GIRONA	8.629	2.362	6.267	3,71
GRANADA	2.610	1.112	1.498	1,12
GUADALAJARA	2.059	1.244	815	0,89
GIPUZKOA	1.829	566	1.263	0,79
HUELVA	3.959	2.622	1.337	1,70
HUESCA	2.111	1.336	775	0,91
JAEN	1.059	263	796	0,46
LEON	1.094	533	561	0,47
LLEIDA	5.880	2.490	3.390	2,53
RIOJA LA	2.001	991	1.010	0,86
LUGO	750	324	426	0,32
MADRID	37.987	16.942	21.045	16,33
MALAGA	7.128	2.985	4.143	3,06
MURCIA	10.004	1.919	8.085	4,30
NAVARRA	2.693	1.139	1.554	1,16
OURENSE	692	451	241	0,30
ASTURIAS	2.141	927	1.214	0,92
PALENCIA	361	169	192	0,16
PALMAS LAS	5.306	1.986	3.320	2,28
PONTEVEDRA	1.752	754	998	0,75
SALAMANCA	663	299	364	0,29
STA. CRUZ DE TENERIFE	4.444	2.118	2.326	1,91
CANTABRIA	1.649	600	1.049	0,71
SEGOVIA	1.128	794	334	0,48
SEVILLA	2.978	1.134	1.844	1,28
SORIA	471	268	203	0,20
TARRAGONA	8.214	3.103	5.111	3,53
TERUEL	1.060	560	500	0,46
TOLEDO	4.150	2.392	1.758	1,78
VALENCIA	12.223	5.760	6.463	5,25
VALLADOLID	1.476	1.003	473	0,63
BIZKAIA	2.230	667	1.563	0,96
ZAMORA	408	300	108	0,18
ZARAGOZA	7.094	3.918	3.176	3,05
CEUTA	546	11	535	0,23
MELILLA	917	13	904	0,39
TOTAL NACIONAL	232.616	95.477	137.139	100,00

DISTRIBUCIÓN DE LOS BENEFICIARIOS EXTRANJEROS POR COMUNIDADES AUTÓNOMAS

	TOTAL				COMUNITARIOS				NO COMUNITARIOS						
	Prestaciones R.D.Leg 1/94		Subs. Event. Agr.	RAI	Total	Prestaciones R.D.Leg 1/94		Subs. Event. Agr.	RAI	Total	Prestaciones R.D.Leg 1/94		Subs. Event. Agr.	RAI	Total
	Contrib.	Subsidio				Contrib.	Subsidio				Contrib.	Subsidio			
ANDALUCIA	12.396	10.736	2.166	3.791	29.089	6.328	4.509	306	1.364	12.507	6.068	6.227	1.860	2.427	16.582
ARAGON	5.088	4.192		985	10.265	2.967	2.409		438	5.814	2.121	1.783		547	4.451
PRINCIPADO DE AST	895	944		302	2.141	403	407		117	927	492	537		185	1.214
ILLES BALEARS	4.176	4.320		522	9.018	1.935	1.745		169	3.849	2.241	2.575		353	5.169
CANARIAS	4.544	3.866		1.340	9.750	2.082	1.513		509	4.104	2.462	2.353		831	5.646
CANTABRIA	653	798		198	1.649	257	272		71	600	396	526		127	1.049
CASTILLA-LA MANCH	4.953	5.651		1.520	12.124	3.085	3.300		799	7.184	1.868	2.351		721	4.940
CASTILLA Y LEON	3.417	3.727		1.001	8.145	2.218	2.159		561	4.938	1.199	1.568		440	3.207
CATALUÑA	24.764	23.882		5.727	54.373	8.509	5.658		1.002	15.169	16.255	18.224		4.725	39.204
COM. VALENCIANA	11.307	13.267		4.908	29.482	5.884	7.007		1.994	14.885	5.423	6.260		2.914	14.597
EXTREMADURA	689	787	775	290	2.541	428	420	30	127	1.005	261	367	745	163	1.536
GALICIA	1.853	2.154		606	4.613	862	865		253	1.980	991	1.289		353	2.633
COM. DE MADRID	18.339	16.208		3.440	37.987	8.531	7.181		1.230	16.942	9.808	9.027		2.210	21.045
REGION DE MURCIA	6.063	2.968		973	10.004	960	721		238	1.919	5.103	2.247		735	8.085
COM. FORAL DE NAV	1.267	1.142		284	2.693	563	482		94	1.139	704	660		190	1.554
PAIS VASCO	2.492	2.267		519	5.278	876	531		93	1.500	1.616	1.736		426	3.778
LA RIOJA	993	784		224	2.001	516	392		83	991	477	392		141	1.010
CEUTA	98	347		101	546	3	7		1	11	95	340		100	535
MELILLA	160	605		152	917	8	5			13	152	600		152	904
TOTAL	104.147	98.645	2.941	26.883	232.616	46.415	39.583	336	9.143	95.477	57.732	59.062	2.605	17.740	137.139

BENEFICIARIOS EXTRANJEROS COMUNITARIOS (%)

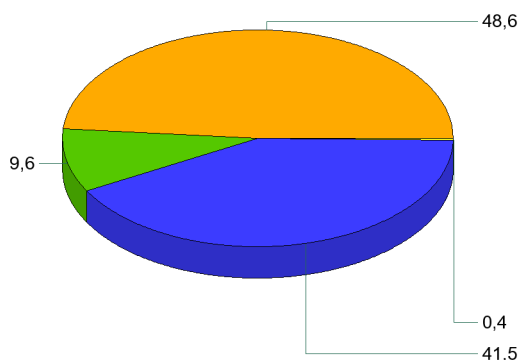

BENEFICIARIOS EXTRANJEROS NO COMUNITARIOS (%)

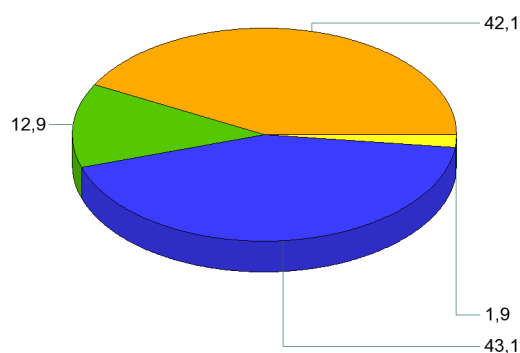

- Contributiva
- RAI
- Subsidio
- Subsidio Event. Agrarios

OCTUBRE 2014

RELACIÓN DE LOS 60 PAÍSES CON MAYOR PROPORCIÓN DE BENEFICIARIOS DE PRESTACIONES POR DESEMPLEO EXTRANJEROS DEL TOTAL DE PAÍSES

	Beneficiarios extranjeros	% s/Total de beneficiarios extranjeros
RUMANIA	51.400	22,10
MARRUECOS	43.795	18,83
ECUADOR	13.731	5,90
BULGARIA	11.645	5,01
COLOMBIA	9.863	4,24
ITALIA	8.272	3,56
PORTUGAL	5.914	2,54
UCRANIA	5.764	2,48
BOLIVIA	5.490	2,36
ARGENTINA	4.390	1,89
PERU	4.143	1,78
POLONIA	4.025	1,73
SENEGAL	3.916	1,68
DOMINICANA, REPÚBLICA	3.373	1,45
PAKISTAN	3.140	1,35
FRANCIA	2.964	1,27
BRASIL	2.887	1,24
REINO UNIDO	2.820	1,21
ARGELIA	2.799	1,20
ALEMANIA	2.763	1,19
CUBA	2.748	1,18
RUSIA, FEDERACION DE	2.513	1,08
MALI	2.035	0,87
NIGERIA	2.004	0,86
URUGUAY	1.910	0,82
CHINA	1.896	0,82
VENEZUELA	1.866	0,80
PARAGUAY	1.839	0,79
GAMBIA	1.513	0,65
CHILE	1.383	0,59
GHANA	1.287	0,55
LITUANIA	1.260	0,54
MOLDAVIA, REPÚBLICA DE	1.158	0,50
INDIA	1.061	0,46
FILIPINAS	1.016	0,44
HOLANDA (PAISES BAJOS)	860	0,37
GUINEA	848	0,36
ARMENIA	808	0,35
MAURITANIA	766	0,33
HONDURAS	707	0,30
BELGICA	687	0,30
GEORGIA	586	0,25
MEJICO	502	0,22
CHECA, REPÚBLICA	456	0,20
ESLOVAQUIA	414	0,18
HUNGRIA	382	0,16
BANGLADESH	344	0,15
GUINEA BISSAU	328	0,14
ESTADOS UNIDOS	323	0,14
NICARAGUA	315	0,14
SUECIA	309	0,13
CAMERÚN	280	0,12
GUINEA ECUATORIAL	255	0,11
COSTA DE MARFIL	207	0,09
IRLANDA	202	0,09
BIELORUSIA (BELARUS)	200	0,09
AUSTRIA	182	0,08
LETONIA	156	0,07
CABO VERDE	147	0,06
SUIZA	147	0,06
RESTO	3.622	1,56
TOTAL	232.616	100,00

EVOLUCIÓN MENSUAL DEL GASTO DE PRESTACIONES

Datos provisionales.

Gastos contabilizados en el mes de noviembre y devengados en el mes de octubre, incluyen las cotizaciones a la Seguridad Social

MESES	AÑO 2013			AÑO 2014		
	GASTO DE PRESTACIONES (Miles de euros)	% DE VARIACIÓN		GASTO DE PRESTACIONES (Miles de euros)	% DE VARIACIÓN	
		MENSUAL	ANUAL		MENSUAL	ANUAL
ENERO	2.777.174	4,99	2,63	2.382.787	3,79	-14,20
FEBRERO	2.720.223	-2,05	-0,03	2.289.584	-3,91	-15,83
MARZO	2.624.720	-3,51	-1,82	2.187.934	-4,44	-16,64
ABRIL	2.556.390	-2,60	-2,47	2.077.377	-5,05	-18,74
MAYO	2.497.538	-2,30	-3,83	2.002.270	-3,62	-19,83
JUNIO	2.402.703	-3,80	-5,55	1.945.707	-2,82	-19,02
JULIO	2.439.637	1,54	-5,94	1.989.774	2,26	-18,44
AGOSTO	2.463.837	0,99	-7,07	2.025.781	1,81	-17,78
SEPTIEMBRE	2.342.800	-4,91	-9,53	1.918.190	-5,31	-18,12
OCTUBRE	2.328.742	-0,60	-11,89	1.914.868	-0,17	-17,77
NOVIEMBRE	2.355.563	1,15	-12,52			
DICIEMBRE	2.295.814	-2,54	-13,21			

EVOLUCIÓN MENSUAL DEL GASTO MEDIO POR BENEFICIARIO DE PRESTACIONES

No se incluyen los gastos del subsidio para trabajadores eventuales agrarios

MESES	AÑO 2013			AÑO 2014		
	GASTO MEDIO POR BENEFICIARIO	% DE VARIACIÓN		GASTO MEDIO POR BENEFICIARIO	% DE VARIACIÓN	
		MENSUAL	ANUAL		MENSUAL	ANUAL
ENERO	928,38	1,16	0,75	869,07	1,24	-6,39
FEBRERO	916,94	-1,23	-0,68	852,18	-1,94	-7,06
MARZO	911,43	-0,60	-1,11	838,46	-1,61	-8,01
ABRIL	901,49	-1,09	-1,93	830,15	-0,99	-7,91
MAYO	896,75	-0,53	-2,42	824,81	-0,64	-8,02
JUNIO	878,72	-2,01	-2,97	807,41	-2,11	-8,12
JULIO	867,91	-1,23	-4,59	806,83	-0,07	-7,04
AGOSTO	875,62	0,89	-4,60	820,57	1,70	-6,29
SEPTIEMBRE	883,02	0,85	-5,83	823,47	0,35	-6,74
OCTUBRE	864,29	-2,12	-7,14	801,86	-2,62	-7,22
NOVIEMBRE	860,99	-0,38	-6,36			
DICIEMBRE	858,43	-0,30	-6,46			

EVOLUCIÓN MENSUAL SOLICITUDES DE PRESTACIONES

MESES	AÑO 2013			AÑO 2014		
	SOLICITUDES DE PRESTACIONES	% DE VARIACIÓN		SOLICITUDES DE PRESTACIONES	% DE VARIACIÓN	
		MENSUAL	ANUAL		MENSUAL	ANUAL
ENERO	1.061.364	22,97	14,00	950.947	28,39	-10,40
FEBRERO	820.672	-22,68	-5,79	719.675	-24,32	-12,31
MARZO	843.238	2,75	-2,54	773.649	7,50	-8,25
ABRIL	927.740	10,02	5,08	730.281	-5,61	-21,28
MAYO	970.660	4,63	0,53	756.042	3,53	-22,11
JUNIO	893.832	-7,92	-5,89	767.568	1,52	-14,13
JULIO	1.005.061	12,44	-2,11	827.390	7,79	-17,68
AGOSTO	769.024	-23,48	-8,86	640.883	-22,54	-16,66
SEPTIEMBRE	805.528	4,75	-6,45	721.689	12,61	-10,41
OCTUBRE	976.741	21,25	-12,89	840.842	16,51	-13,91
NOVIEMBRE	919.600	-5,85	-13,97			
DICIEMBRE	740.690	-19,46	-14,18			

EVOLUCIÓN MENSUAL DE BENEFICIARIOS DE PRESTACIONES

MESES	AÑO 2013			AÑO 2014		
	BENEFICIARIOS	% DE VARIACIÓN		BENEFICIARIOS	% DE VARIACIÓN	
		MENSUAL	ANUAL		MENSUAL	ANUAL
ENERO	3.062.396	3,55	1,67	2.805.275	2,27	-8,40
FEBRERO	3.034.866	-0,90	0,39	2.750.074	-1,97	-9,38
MARZO	2.945.056	-2,96	-0,94	2.671.085	-2,87	-9,30
ABRIL	2.901.912	-1,46	-0,70	2.561.238	-4,11	-11,74
MAYO	2.852.801	-1,69	-1,60	2.487.956	-2,86	-12,79
JUNIO	2.801.625	-1,79	-2,77	2.469.428	-0,74	-11,86
JULIO	2.876.557	2,67	-1,58	2.524.715	2,24	-12,23
AGOSTO	2.879.784	0,11	-2,72	2.528.055	0,13	-12,21
SEPTIEMBRE	2.721.296	-5,50	-4,06	2.391.143	-5,42	-12,13
OCTUBRE	2.761.379	1,47	-5,29	2.446.687	2,32	-11,40
NOVIEMBRE	2.801.262	1,44	-6,66			
DICIEMBRE	2.742.905	-2,08	-7,25			

EVOLUCIÓN MENSUAL DEL PLAZO DE RECONOCIMIENTO DE PRESTACIONES

MESES	AÑO 2013			AÑO 2014		
	PLAZO DE RECONOCIMIENTO	% DE VARIACIÓN		PLAZO DE RECONOCIMIENTO	% DE VARIACIÓN	
		MENSUAL	ANUAL		MENSUAL	ANUAL
ENERO	2,48	36,83	24,02	2,06	37,65	-16,93
FEBRERO	2,37	-4,64	18,27	1,80	-12,83	-24,06
MARZO	2,29	-3,39	14,25	1,48	-17,34	-35,02
ABRIL	2,29	0,37	10,96	1,56	4,75	-32,18
MAYO	2,06	-10,02	27,70	1,53	-1,48	-25,75
JUNIO	1,85	-10,58	6,54	1,45	-5,26	-21,33
JULIO	1,97	6,86	-14,02	1,48	1,78	-25,06
AGOSTO	2,01	1,89	-22,36	1,49	0,84	-25,84
SEPTIEMBRE	1,90	-5,28	-21,31	1,46	-1,91	-23,20
OCTUBRE	1,77	-6,81	-28,84	1,42	-2,60	-19,73
NOVIEMBRE	1,59	-10,33	-32,55			
DICIEMBRE	1,50	-5,86	-17,43			