

DATOS DE LOS REGISTROS DEL
SERVICIO PÚBLICO DE EMPLEO ESTATAL

**DEMANDANTES DE
EMPLEO, PARO,
CONTRATOS Y
PRESTACIONES POR
DESEMPLEO**

OCTUBRE
2014



CONTENIDO

	Pág.
PARO REGISTRADO	5
CONTRATOS	11
ANEXO 1 Demandantes de Empleo y Paro Registrado	17
ANEXO 2 Contratos Registrados	43
PRESTACIONES	59

PARO REGISTRADO

El número de desempleados registrados en las Oficinas de los Servicios Públicos de Empleo, al finalizar el mes de octubre, ha subido en 79.154 personas en relación con el mes anterior. En valores relativos, el incremento del paro es de un 1,78%. De esta forma, el paro registrado se ha situado en 4.526.804.

En octubre de 2013 el desempleo subió en 87.028 parados en relación al mes anterior. Por otra parte, respecto a octubre de 2013, el paro se ha reducido en 284.579 personas (-5,91%).

En términos desestacionalizados, el paro registrado baja en 19.393 personas. Para realizar la estimación se han utilizado los mismos coeficientes que en la publicación técnica "Síntesis de Indicadores Económicos" del Ministerio de Economía y Competitividad.

EVOLUCIÓN DEL PARO REGISTRADO

2010 - 2014

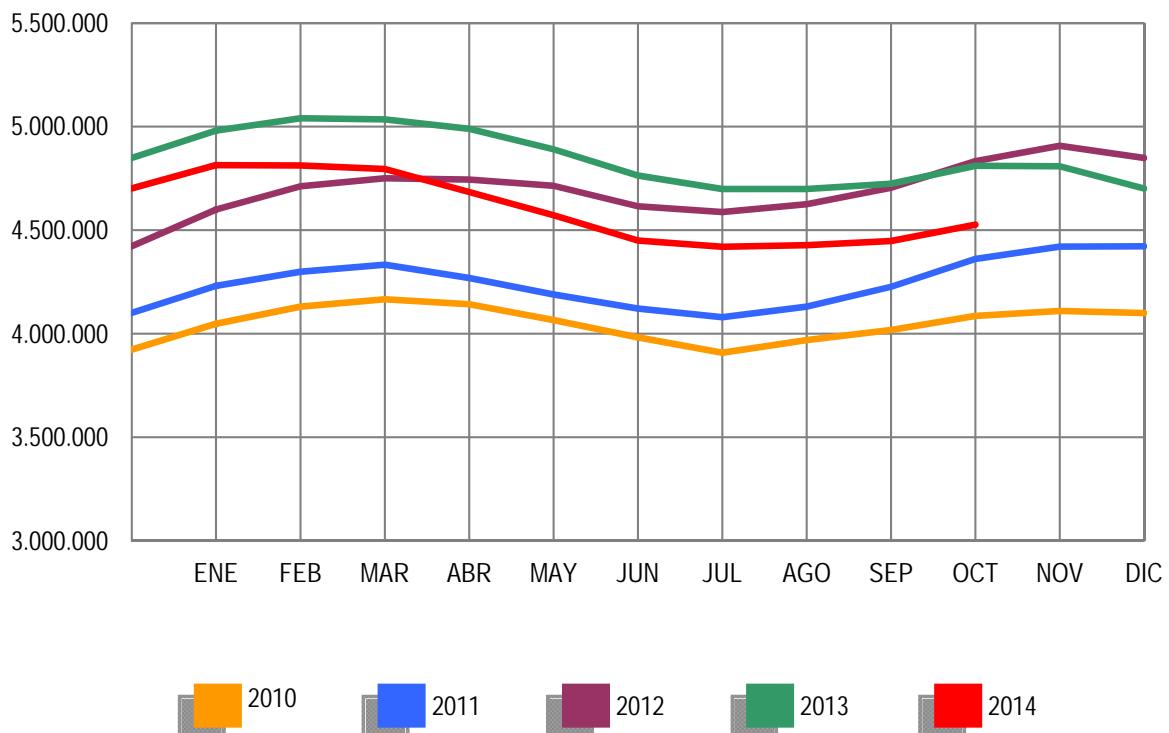

Por sectores económicos, el paro registrado presenta las siguientes variaciones respecto a septiembre: En Agricultura se incrementa en 24.606 (12,36%); en Industria sube en 3.043 (0,67%); en Construcción se reduce en 8.975 (-1,64%); en Servicios sube en 61.224 (2,14%). Por último, el colectivo Sin Empleo Anterior se reduce en 744 personas (-0,19%).

PARO REGISTRADO POR SECTORES

COMPARACIÓN CON EL MES ANTERIOR

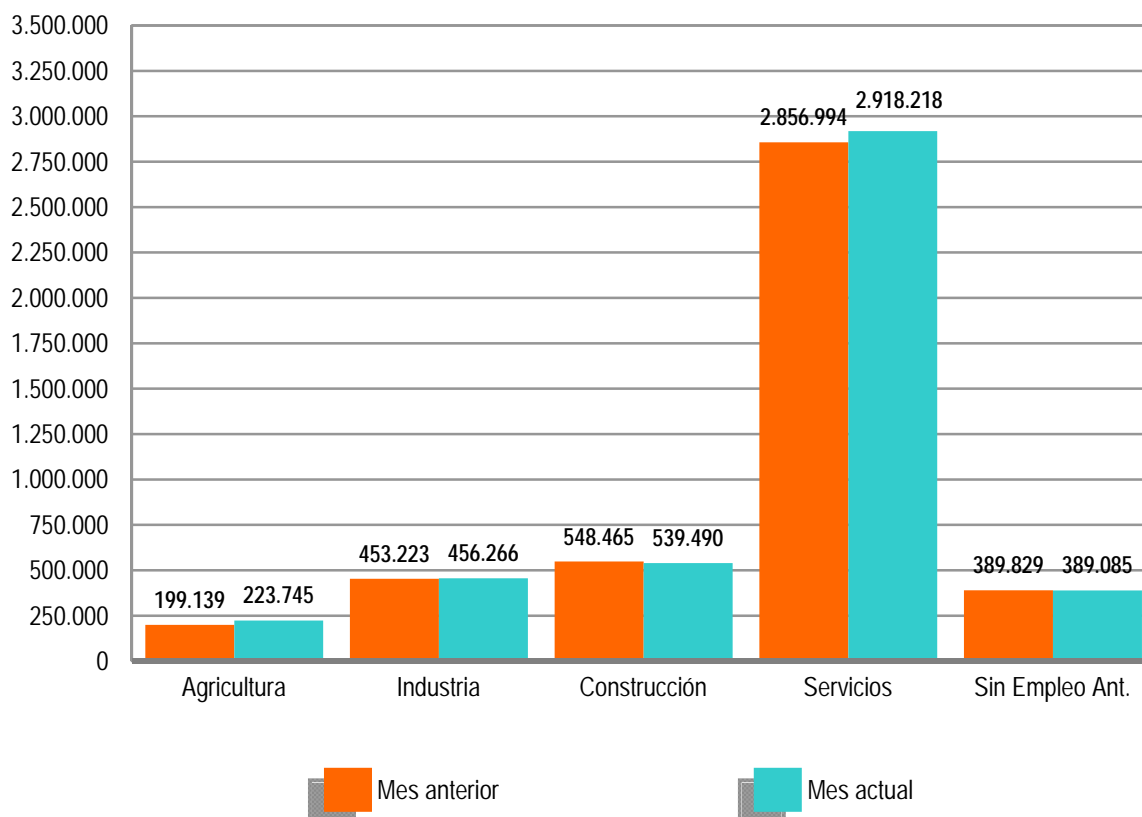

El desempleo masculino se sitúa en 2.136.227 al subir 40.459 (1,93%) y el femenino en 2.390.577, al incrementarse en 38.695 (1,65%) en relación al mes de septiembre. Si lo comparamos con octubre de 2013, el paro masculino baja en 196.516 (-8,42%) personas y el femenino se reduce en 88.063 (-3,55%).

Por su parte, el desempleo de los jóvenes menores de 25 años se incrementa en octubre en 9.703 personas (2,36%) respecto al mes anterior mientras el paro de 25 y más años sube en 69.451 (1,72%).

El paro registrado baja en 2 Comunidades Autónomas, encabezadas por la Comunidad Valenciana (-4.734) y Canarias (-846). Sube, por contra, en 15, encabezadas por Andalucía (15.058) y Castilla-La Mancha (14.681).

En cuanto a las provincias, el desempleo registrado se reduce en 7, entre las que destacan: Valencia (-5.277), Almería (-4.347) y Tenerife (-989). Por el contrario, sube en 45, encabezadas por Illes Balears (10.420) y Málaga (6.300).

PARO REGISTRADO POR SEXO Y EDAD

OCTUBRE 2014

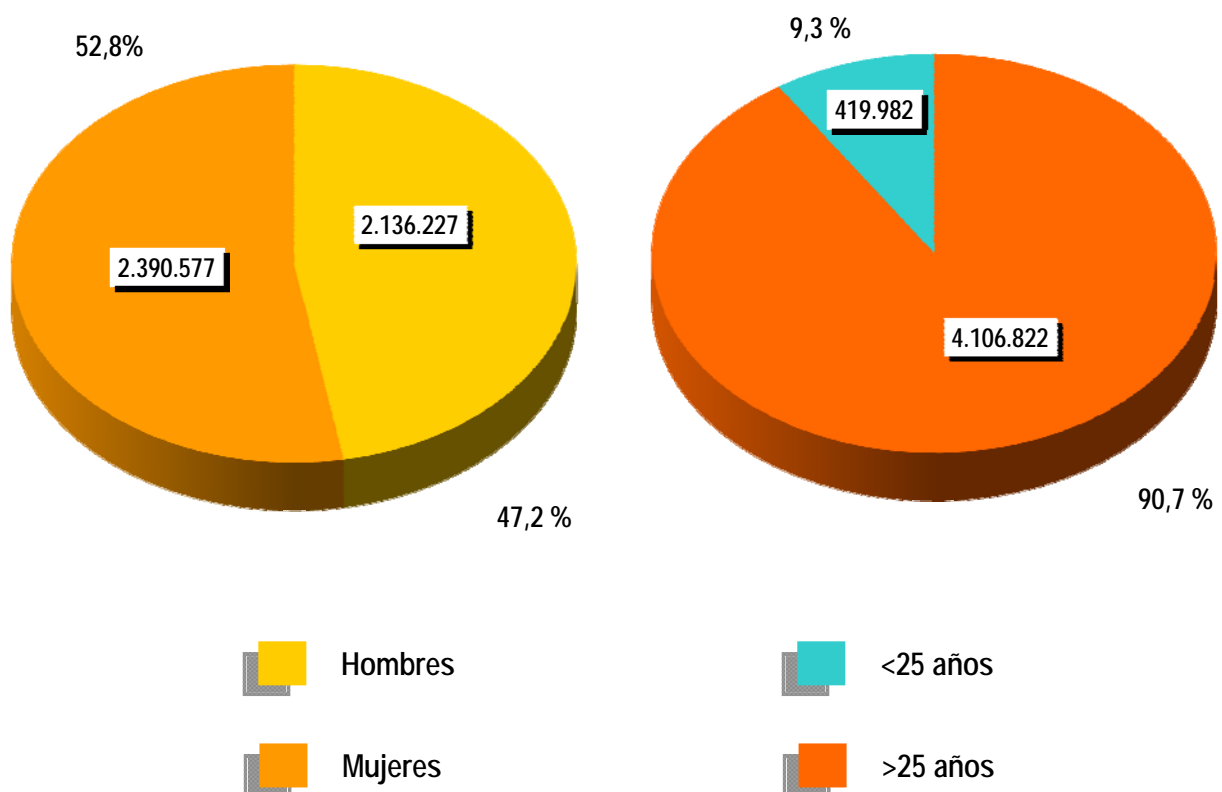



CONTRATOS

NOTA PREVIA

Nueva metodología en la estadística de contratos

Desde enero de 2007 se inicia una nueva clasificación de los contratos indefinidos. Los contratos indefinidos ordinarios no acogidos a fomento de la contratación indefinida incluyen, desde enero de 2007, tanto los bonificados como los no bonificados.

(*) Ley 12/2001, de medidas urgentes de reforma del mercado de trabajo para el incremento del empleo y la mejora de la calidad

El número de contratos registrados durante el mes de octubre ha sido de 1.702.152. Supone una subida de 119.752 (7,57%) sobre el mismo mes del año 2013. Por su parte, la contratación acumulada en los primeros diez meses de 2014 ha alcanzado la cifra de 13.957.676, lo que supone 1.697.394 contratos más (13,84%) que en igual periodo del año anterior.

En octubre de 2014 se han registrado 148.876 contratos de trabajo de carácter indefinido. Representan el 8,75% de todos los contratos. Supone un incremento de 29.476 (24,69%) sobre igual mes del año anterior. En magnitudes acumuladas, se han realizado 1.132.910 contratos hasta octubre de 2014. Representa un incremento de 175.767 (18,36%) sobre el mismo periodo del año 2013.

EVOLUCIÓN MENSUAL DE LOS CONTRATOS REGISTRADOS

2013 - 2014

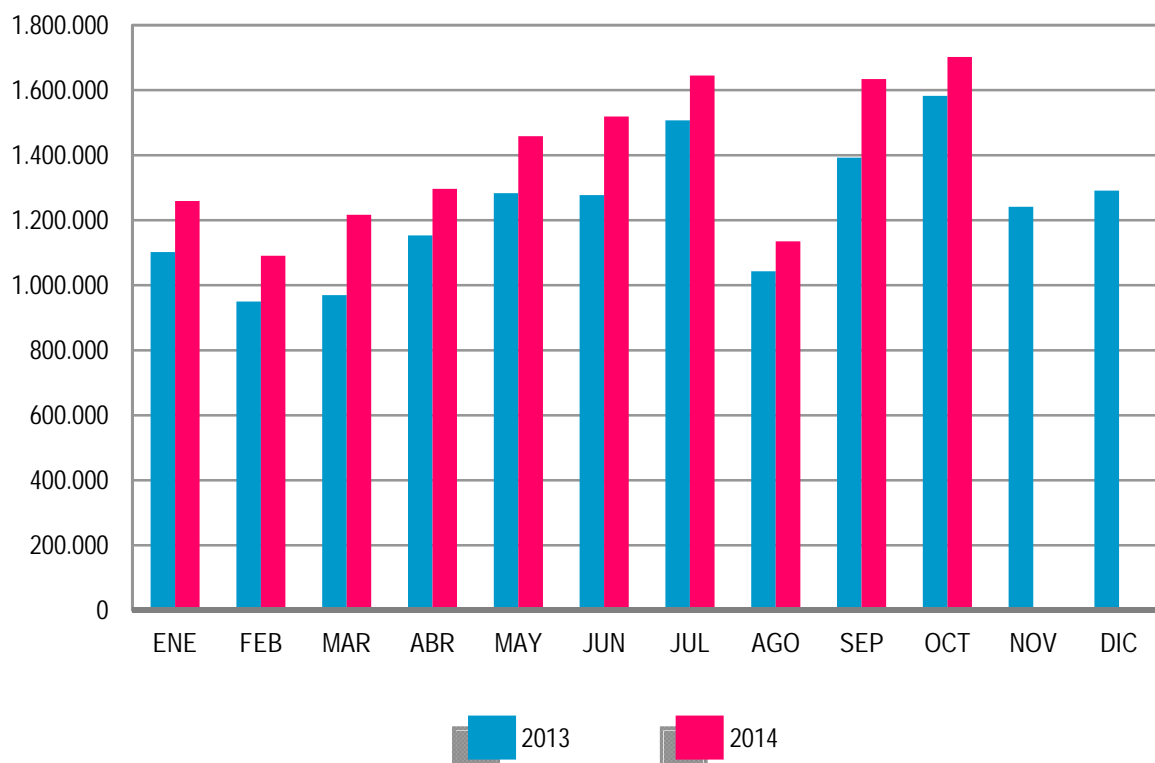

Los contratos indefinidos del mes de octubre se dividen, en cuanto a la duración de su jornada, en 78.797 a tiempo completo y 70.079 a tiempo parcial. Los primeros han tenido una subida, respecto a octubre de 2013, de 18.412 (30,49%) y los segundos se han incrementado en 11.064 (18,75%).

EVOLUCIÓN MENSUAL DE LOS CONTRATOS INDEFINIDOS A TIEMPO COMPLETO

2013 - 2014

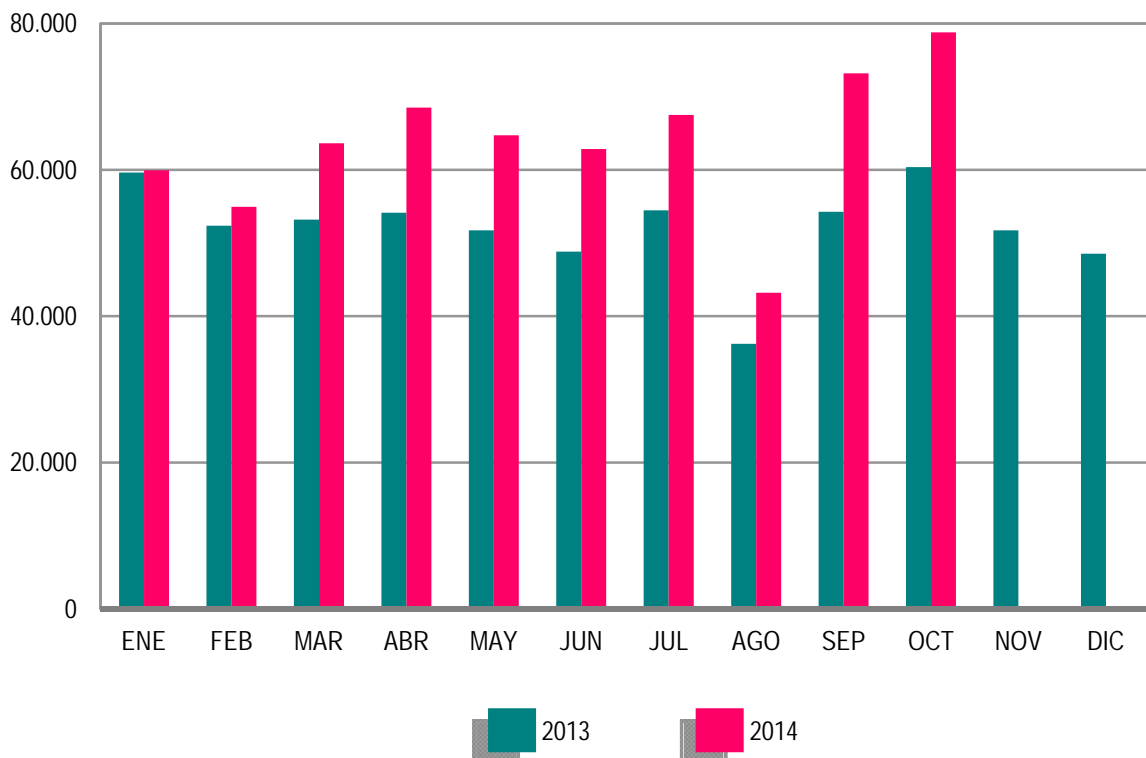

En términos acumulados, los contratos indefinidos a tiempo completo alcanzan en los diez primeros meses de este ejercicio un total de 637.351: el 21,33% más que en igual periodo del año 2013. Los contratos indefinidos a tiempo parcial, que suponen un total de 495.559, registran un incremento del 14,75% en relación a igual periodo del año anterior.

El resto de contratos, hasta completar el total de 1.702.152 del mes de octubre de 2014, son 20.373 de carácter formativo y 1.532.903 otro tipo de contratos temporales. Dentro de este último grupo destacan: Obra o Servicio Determinado -de jornada a tiempo completo-, con 480.037 (28,20%), seguido de Eventuales por Circunstancia de la Producción -con jornada a tiempo completo-, con 377.486 (22,18%). Los contratos temporales con jornada a tiempo parcial ascienden a 578.328 (33,98%).

EVOLUCIÓN MENSUAL DE LOS CONTRATOS INDEFINIDOS A TIEMPO PARCIAL

2013 - 2014

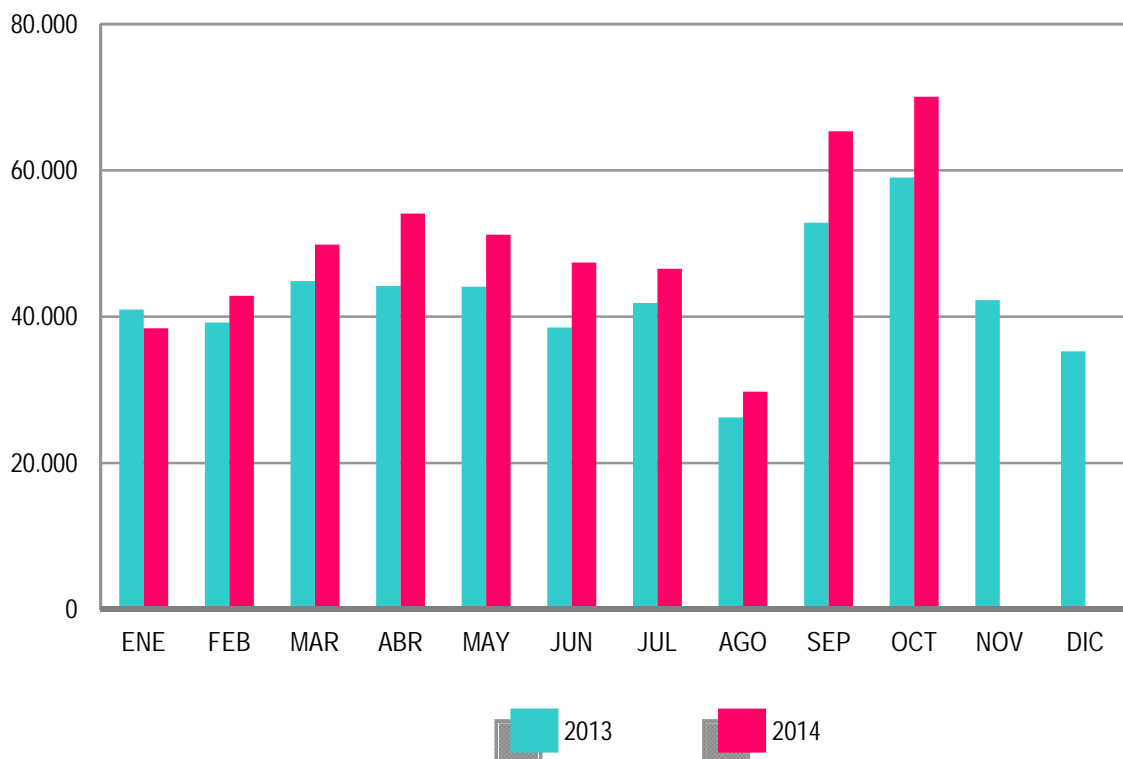

ANEXO 1

**DEMANDANTES DE
EMPLEO Y PARO
REGISTRADO**

OCTUBRE 2014

DEMANDANTES DE EMPLEO SEGÚN COLECTIVO POR SEXO, EDAD Y SECTOR DE ACTIVIDAD ECONÓMICA

	TOTAL	OCUPADOS	CON DISP. LIMIT./ DDAN EMPL. ESPEC.*	DENOS		
				TOTAL	OTROS NO OCUPADOS /TEASS	PARADOS REGISTRADOS
TOTAL	5.893.799	842.516	212.959	4.838.324	311.520	4.526.804
SEXO:						
HOMBRES	2.759.440	364.212	123.994	2.271.234	135.007	2.136.227
MUJERES	3.134.359	478.304	88.965	2.567.090	176.513	2.390.577
MENORES DE 25 AÑOS:						
HOMBRES	283.953	24.558	7.477	251.918	34.853	217.065
MUJERES	268.327	21.161	6.128	241.038	38.121	202.917
TOTAL	552.280	45.719	13.605	492.956	72.974	419.982
MAYORES DE 25 AÑOS:						
HOMBRES	2.475.487	339.654	116.517	2.019.316	100.154	1.919.162
MUJERES	2.866.032	457.143	82.837	2.326.052	138.392	2.187.660
TOTAL	5.341.519	796.797	199.354	4.345.368	238.546	4.106.822
SECTOR:						
AGRICULTURA	472.361	149.504	12.828	310.029	86.284	223.745
INDUSTRIA	603.632	88.064	26.576	488.992	32.726	456.266
CONSTRUCCIÓN	645.711	53.393	25.552	566.766	27.276	539.490
SERVICIOS	3.693.520	543.315	127.113	3.023.092	104.874	2.918.218
SIN EMPLEO ANTERIOR	478.575	8.240	20.890	449.445	60.360	389.085

DEMANDANTES DE EMPLEO SEGÚN COLECTIVO POR COMUNIDADES AUTÓNOMAS

COMUNIDADES AUTÓNOMAS	TOTAL	OCUPADOS	CON DISP. LIMIT./ DDAN EMPL. ESPEC.*	DENOS		
				TOTAL	OTROS NO OCUPADOS /TEASS	PARADOS REGISTRADOS
ANDALUCIA	1.453.790	222.650	38.761	1.192.379	148.224	1.044.155
ARAGON	142.139	26.207	4.164	111.768	6.021	105.747
PRINCIPADO DE ASTURIAS	129.935	16.379	4.633	108.923	10.586	98.337
ILLES BALEARS	106.004	25.230	3.673	77.101	1.588	75.513
CANARIAS	307.004	27.049	10.186	269.769	3.978	265.791
CANTABRIA	65.608	8.831	4.986	51.791	1.898	49.893
CASTILLA-LA MANCHA	289.477	32.617	9.401	247.459	7.785	239.674
CASTILLA Y LEON	266.693	28.926	8.815	228.952	10.887	218.065
CATALUÑA	728.998	87.626	32.964	608.408	21.275	587.133
COM. VALENCIANA	660.572	91.794	21.687	547.091	18.225	528.866
EXTREMADURA	210.247	38.186	6.524	165.537	23.906	141.631
GALICIA	315.310	32.619	21.158	261.533	17.489	244.044
COM. DE MADRID	628.953	71.783	19.775	537.395	21.347	516.048
REGION DE MURCIA	190.705	37.153	6.374	147.178	3.691	143.487
COM. FORAL DE NAVARRA	62.003	10.660	2.460	48.883	1.864	47.019
PAIS VASCO	273.311	77.729	14.634	180.948	10.126	170.822
LA RIOJA	31.368	4.909	745	25.714	1.391	24.323
CEUTA	15.200	1.138	573	13.489	537	12.952
MELILLA	16.482	1.030	1.446	14.006	702	13.304
TOTAL	5.893.799	842.516	212.959	4.838.324	311.520	4.526.804

(*) Son aquellos demandantes, sin empleo, que indican en su solicitud condiciones especiales de trabajo (ej: sólo a domicilio, teletrabajo, en el extranjero, etc)

OCTUBRE 2014

DEMANDANTES DE EMPLEO NO OCUPADOS (DENOS) POR SEXO, EDAD Y SECTOR DE ACTIVIDAD ECONÓMICA

	TOTAL	VARIACIÓN			
		MENSUAL		ANUAL	
		ABSOLUTA	RELATIVA	ABSOLUTA	RELATIVA
TOTAL	4.838.324	75.492	1,59	-282.020	-5,51
SEXO:					
HOMBRES	2.271.234	39.945	1,79	-193.165	-7,84
MUJERES	2.567.090	35.547	1,40	-88.855	-3,35
MENORES DE 25 AÑOS:					
HOMBRES	251.918	3.622	1,46	-12.757	-4,82
MUJERES	241.038	2.437	1,02	-10.182	-4,05
TOTAL	492.956	6.059	1,24	-22.939	-4,45
MAYORES DE 25 AÑOS:					
HOMBRES	2.019.316	36.323	1,83	-180.408	-8,20
MUJERES	2.326.052	33.110	1,44	-78.673	-3,27
TOTAL	4.345.368	69.433	1,62	-259.081	-5,63
SECTOR:					
AGRICULTURA	310.029	26.331	9,28	10.482	3,50
INDUSTRIA	488.992	2.732	0,56	-60.606	-11,03
CONSTRUCCIÓN	566.766	-9.359	-1,62	-115.554	-16,94
SERVICIOS	3.023.092	60.774	2,05	-130.081	-4,13
SIN EMPLEO ANTERIOR	449.445	-4.986	-1,10	13.739	3,15

DEMANDANTES DE EMPLEO NO OCUPADOS (DENOS) POR COMUNIDADES AUTÓNOMAS

COMUNIDADES AUTÓNOMAS	TOTAL	VARIACIÓN			
		MENSUAL		ANUAL	
		ABSOLUTA	RELATIVA	ABSOLUTA	RELATIVA
ANDALUCIA	1.192.379	11.158	0,94	-23.668	-1,95
ARAGON	111.768	2.738	2,51	-8.168	-6,81
PRINCIPADO DE ASTURIAS	108.923	2.097	1,96	-5.531	-4,83
ILLES BALEARS	77.101	10.448	15,68	-6.934	-8,25
CANARIAS	269.769	-955	-0,35	-18.805	-6,52
CANTABRIA	51.791	2.488	5,05	-4.765	-8,43
CASTILLA-LA MANCHA	247.459	13.724	5,87	-14.524	-5,54
CASTILLA Y LEON	228.952	6.469	2,91	-21.843	-8,71
CATALUÑA	608.408	11.170	1,87	-47.867	-7,29
COM. VALENCIANA	547.091	-5.204	-0,94	-40.429	-6,88
EXTREMADURA	165.537	5.242	3,27	-6.858	-3,98
GALICIA	261.533	6.639	2,60	-24.116	-8,44
COM. DE MADRID	537.395	5.229	0,98	-36.320	-6,33
REGION DE MURCIA	147.178	1.312	0,90	-10.016	-6,37
COM. FORAL DE NAVARRA	48.883	789	1,64	-3.961	-7,50
PAIS VASCO	180.948	1.078	0,60	-5.991	-3,20
LA RIOJA	25.714	1.350	5,54	-1.650	-6,03
CEUTA	13.489	-169	-1,24	-461	-3,30
MELILLA	14.006	-111	-0,79	-113	-0,80
TOTAL	4.838.324	75.492	1,59	-282.020	-5,51

OCTUBRE 2014

PARO REGISTRADO POR SEXO, EDAD Y SECTOR DE ACTIVIDAD ECONÓMICA

	TOTAL	VARIACIÓN			
		MENSUAL		ANUAL	
		ABSOLUTA	RELATIVA	ABSOLUTA	RELATIVA
TOTAL	4.526.804	79.154	1,78	-284.579	-5,91
SEXO:					
HOMBRES	2.136.227	40.459	1,93	-196.516	-8,42
MUJERES	2.390.577	38.695	1,65	-88.063	-3,55
MENORES DE 25 AÑOS:					
HOMBRES	217.065	5.165	2,44	-17.504	-7,46
MUJERES	202.917	4.538	2,29	-13.610	-6,29
TOTAL	419.982	9.703	2,36	-31.114	-6,90
MAYORES DE 25 AÑOS:					
HOMBRES	1.919.162	35.294	1,87	-179.012	-8,53
MUJERES	2.187.660	34.157	1,59	-74.453	-3,29
TOTAL	4.106.822	69.451	1,72	-253.465	-5,81
SECTOR:					
AGRICULTURA	223.745	24.606	12,36	19.181	9,38
INDUSTRIA	456.266	3.043	0,67	-58.298	-11,33
CONSTRUCCIÓN	539.490	-8.975	-1,64	-118.830	-18,05
SERVICIOS	2.918.218	61.224	2,14	-132.314	-4,34
SIN EMPLEO ANTERIOR	389.085	-744	-0,19	5.682	1,48

PARO REGISTRADO POR COMUNIDADES AUTÓNOMAS

COMUNIDADES AUTÓNOMAS	TOTAL	VARIACIÓN			
		MENSUAL		ANUAL	
		ABSOLUTA	RELATIVA	ABSOLUTA	RELATIVA
ANDALUCIA	1.044.155	15.058	1,46	-24.856	-2,33
ARAGON	105.747	2.843	2,76	-8.293	-7,27
PRINCIPADO DE ASTURIAS	98.337	2.119	2,20	-4.953	-4,80
ILLES BALEARS	75.513	10.420	16,01	-6.973	-8,45
CANARIAS	265.791	-846	-0,32	-18.518	-6,51
CANTABRIA	49.893	2.435	5,13	-4.785	-8,75
CASTILLA-LA MANCHA	239.674	14.681	6,53	-15.360	-6,02
CASTILLA Y LEON	218.065	6.541	3,09	-21.531	-8,99
CATALUÑA	587.133	11.321	1,97	-46.699	-7,37
COM. VALENCIANA	528.866	-4.734	-0,89	-41.081	-7,21
EXTREMADURA	141.631	3.205	2,32	-7.078	-4,76
GALICIA	244.044	5.841	2,45	-24.181	-9,02
COM. DE MADRID	516.048	5.467	1,07	-36.710	-6,64
REGION DE MURCIA	143.487	1.773	1,25	-9.860	-6,43
COM. FORAL DE NAVARRA	47.019	813	1,76	-3.903	-7,66
PAIS VASCO	170.822	1.285	0,76	-7.445	-4,18
LA RIOJA	24.323	1.166	5,04	-1.778	-6,81
CEUTA	12.952	-156	-1,19	-404	-3,02
MELILLA	13.304	-78	-0,58	-171	-1,27
TOTAL	4.526.804	79.154	1,78	-284.579	-5,91

OCTUBRE 2014

PARO REGISTRADO. VARIACIÓN MENSUAL SEGÚN SECTOR DE ACTIVIDAD ECONÓMICA *

OCTUBRE	TOTAL	AGRICULTURA	INDUSTRIA	CONSTRUCCIÓN	SERVICIOS	SIN EMPLEO ANTERIOR
2003	56.976	1.026	1.232	-65	49.020	5.763
2004	25.297	489	-1.110	-2.039	27.081	876
2005	39.575	5.392	2.485	1.937	42.113	-12.352
2006	26.670	1.417	-723	-2.240	22.294	5.922
2007	31.214	1.607	639	1.493	32.345	-4.870
2008	192.658	9.039	20.144	36.275	113.720	13.480
2008*	192.658	7.479	20.979	40.382	114.596	9.222
2009	98.906	11.899	5.805	8.802	62.447	9.953
2010	68.213	13.861	2.438	-2.697	49.056	5.555
2011	134.182	16.776	12.572	13.944	85.434	5.456
2012	128.242	24.401	8.888	-3.670	97.610	1.013
2013	87.028	23.488	2.265	-10.367	68.870	2.772
2014	79.154	24.606	3.043	-8.975	61.224	-744

(*) Los datos anteriores a mayo 2005 (fecha de entrada en funcionamiento del SISPE) son reconstruidos.

2008* Los datos se han calculado adaptándolos, mediante estimación, a los sectores de actividad CNAE-09

OCTUBRE 2014

EVOLUCIÓN MENSUAL DEL PARO REGISTRADO

	AÑO 2013			AÑO 2014		
	TOTAL	% DE VARIACIÓN		TOTAL	% DE VARIACIÓN	
		MENSUAL	ANUAL		MENSUAL	ANUAL
ENERO	4.980.778	2,72	8,28	4.814.435	2,41	-3,34
FEBRERO	5.040.222	1,19	6,96	4.812.486	-0,04	-4,52
MARZO	5.035.243	-0,10	5,99	4.795.866	-0,35	-4,75
ABRIL	4.989.193	-0,91	5,16	4.684.301	-2,33	-6,11
MAYO	4.890.928	-1,97	3,75	4.572.385	-2,39	-6,51
JUNIO	4.763.680	-2,60	3,22	4.449.701	-2,68	-6,59
JULIO	4.698.814	-1,36	2,43	4.419.860	-0,67	-5,94
AGOSTO	4.698.783	0,00	1,58	4.427.930	0,18	-5,76
SEPTIEMBRE	4.724.355	0,54	0,41	4.447.650	0,45	-5,86
OCTUBRE	4.811.383	1,84	-0,46	4.526.804	1,78	-5,91
NOVIEMBRE	4.808.908	-0,05	-2,02			
DICIEMBRE	4.701.338	-2,24	-3,04			

EVOLUCIÓN MENSUAL DEL PARO REGISTRADO (SERIES)*

OCTUBRE	TOTAL	VARIACIONES			
		MENSUAL		ANUAL	
		ABSOLUTA	RELATIVA	ABSOLUTA	RELATIVA
2003	2.096.606	56.976	2,79	32.094	1,55
2004	2.075.810	25.297	1,23	-20.796	-0,99
2005	2.052.861	39.575	1,97	-22.949	-1,11
2006	1.992.836	26.670	1,36	-60.025	-2,92
2007	2.048.577	31.214	1,55	55.741	2,80
2008	2.818.026	192.658	7,34	769.449	37,56
2009	3.808.353	98.906	2,67	990.327	35,14
2010	4.085.976	68.213	1,70	277.623	7,29
2011	4.360.926	134.182	3,17	274.950	6,73
2012	4.833.521	128.242	2,73	472.595	10,84
2013	4.811.383	87.028	1,84	-22.138	-0,46
2014	4.526.804	79.154	1,78	-284.579	-5,91

(*) Los datos anteriores a mayo 2005 (fecha de entrada en funcionamiento del SISPE) son reconstruidos.

OCTUBRE 2014

PARO REGISTRADO SEGÚN SEXO Y EDAD. SERIES

	TOTAL	HOMBRES	MUJERES	MENORES DE 25 AÑOS			RESTO EDADES		
				TOTAL	HOMBRES	MUJERES	TOTAL	HOMBRES	MUJERES
AÑO 2010									
ENERO	4.048.493	2.060.207	1.988.286	456.386	261.648	194.738	3.592.107	1.798.559	1.793.548
FEBRERO	4.130.625	2.100.664	2.029.961	474.683	270.709	203.974	3.655.942	1.829.955	1.825.987
MARZO	4.166.613	2.113.565	2.053.048	483.040	273.811	209.229	3.683.573	1.839.754	1.843.819
ABRIL	4.142.425	2.088.045	2.054.380	476.794	268.881	207.913	3.665.631	1.819.164	1.846.467
MAYO	4.066.202	2.037.192	2.029.010	461.422	259.230	202.192	3.604.780	1.777.962	1.826.818
JUNIO	3.982.368	1.978.301	2.004.067	435.217	245.236	189.981	3.547.151	1.733.065	1.814.086
JULIO	3.908.578	1.935.278	1.973.300	419.241	234.122	185.119	3.489.337	1.701.156	1.788.181
AGOSTO	3.969.661	1.970.343	1.999.318	421.590	233.809	187.781	3.548.071	1.736.534	1.811.537
SEPTIEMBRE	4.017.763	1.984.933	2.032.830	446.624	245.385	201.239	3.571.139	1.739.548	1.831.591
OCTUBRE	4.085.976	2.016.471	2.069.505	459.245	251.282	207.963	3.626.731	1.765.189	1.861.542
NOVIEMBRE	4.110.294	2.027.565	2.082.729	461.409	253.012	208.397	3.648.885	1.774.553	1.874.332
DICIEMBRE	4.100.073	2.053.188	2.046.885	433.774	240.459	193.315	3.666.299	1.812.729	1.853.570
AÑO 2011									
ENERO	4.231.003	2.105.239	2.125.764	447.866	247.331	200.535	3.783.137	1.857.908	1.925.229
FEBRERO	4.299.263	2.134.612	2.164.651	470.421	258.868	211.553	3.828.842	1.875.744	1.953.098
MARZO	4.333.669	2.150.248	2.183.421	483.251	265.810	217.441	3.850.418	1.884.438	1.965.980
ABRIL	4.269.360	2.120.471	2.148.889	467.833	257.128	210.705	3.801.527	1.863.343	1.938.184
MAYO	4.189.659	2.064.581	2.125.078	450.937	246.255	204.682	3.738.722	1.818.326	1.920.396
JUNIO	4.121.801	2.023.077	2.098.724	426.628	234.351	192.277	3.695.173	1.788.726	1.906.447
JULIO	4.079.742	2.002.522	2.077.220	418.898	228.374	190.524	3.660.844	1.774.148	1.886.696
AGOSTO	4.130.927	2.029.601	2.101.326	417.510	225.021	192.489	3.713.417	1.804.580	1.908.837
SEPTIEMBRE	4.226.744	2.071.510	2.155.234	456.546	243.520	213.026	3.770.198	1.827.990	1.942.208
OCTUBRE	4.360.926	2.147.953	2.212.973	476.748	255.154	221.594	3.884.178	1.892.799	1.991.379
NOVIEMBRE	4.420.462	2.179.563	2.240.899	486.203	260.972	225.231	3.934.259	1.918.591	2.015.668
DICIEMBRE	4.422.359	2.209.738	2.212.621	460.561	248.928	211.633	3.961.798	1.960.810	2.000.988
AÑO 2012									
ENERO	4.599.829	2.288.393	2.311.436	476.957	256.919	220.038	4.122.872	2.031.474	2.091.398
FEBRERO	4.712.098	2.353.264	2.358.834	501.842	270.469	231.373	4.210.256	2.082.795	2.127.461
MARZO	4.750.867	2.371.782	2.379.085	508.879	273.898	234.981	4.241.988	2.097.884	2.144.104
ABRIL	4.744.235	2.364.767	2.379.468	500.758	268.901	231.857	4.243.477	2.095.866	2.147.611
MAYO	4.714.122	2.337.116	2.377.006	490.329	261.654	228.675	4.223.793	2.075.462	2.148.331
JUNIO	4.615.269	2.284.271	2.330.998	452.991	245.037	207.954	4.162.278	2.039.234	2.123.044
JULIO	4.587.455	2.268.949	2.318.506	440.380	236.496	203.884	4.147.075	2.032.453	2.114.622
AGOSTO	4.625.634	2.291.543	2.334.091	436.320	231.606	204.714	4.189.314	2.059.937	2.129.377
SEPTIEMBRE	4.705.279	2.323.688	2.381.591	466.783	245.924	220.859	4.238.496	2.077.764	2.160.732
OCTUBRE	4.833.521	2.392.696	2.440.825	487.387	256.959	230.428	4.346.134	2.135.377	2.210.397
NOVIEMBRE	4.907.817	2.416.228	2.491.589	486.373	256.210	230.163	4.421.444	2.160.018	2.261.426
DICIEMBRE	4.848.723	2.407.907	2.440.816	456.635	241.810	214.825	4.392.088	2.166.097	2.225.991
AÑO 2013									
ENERO	4.980.778	2.472.830	2.507.948	463.840	245.850	217.990	4.516.938	2.226.980	2.289.958
FEBRERO	5.040.222	2.503.626	2.536.596	479.866	254.399	225.467	4.560.356	2.249.227	2.311.129
MARZO	5.035.243	2.506.091	2.529.152	479.712	254.991	224.721	4.555.531	2.251.100	2.304.431
ABRIL	4.989.193	2.466.643	2.522.550	474.747	250.821	223.926	4.514.446	2.215.822	2.298.624
MAYO	4.890.928	2.405.493	2.485.435	458.012	241.238	216.774	4.432.916	2.164.255	2.268.661
JUNIO	4.763.680	2.332.609	2.431.071	424.051	226.400	197.651	4.339.629	2.106.209	2.233.420
JULIO	4.698.814	2.287.664	2.411.150	415.562	219.774	195.788	4.283.252	2.067.890	2.215.362
AGOSTO	4.698.783	2.288.893	2.409.890	406.363	212.439	193.924	4.292.420	2.076.454	2.215.966
SEPTIEMBRE	4.724.355	2.287.603	2.436.752	434.953	225.401	209.552	4.289.402	2.062.202	2.227.200
OCTUBRE	4.811.383	2.332.743	2.478.640	451.096	234.569	216.527	4.360.287	2.098.174	2.262.113
NOVIEMBRE	4.808.908	2.329.208	2.479.700	452.326	236.546	215.780	4.356.582	2.092.662	2.263.920
DICIEMBRE	4.701.338	2.294.712	2.406.626	412.584	216.484	196.100	4.288.754	2.078.228	2.210.526
AÑO 2014									
ENERO	4.814.435	2.337.410	2.477.025	429.087	224.264	204.823	4.385.348	2.113.146	2.272.202
FEBRERO	4.812.486	2.334.622	2.477.864	428.707	225.293	203.414	4.383.779	2.109.329	2.274.450
MARZO	4.795.866	2.320.687	2.475.179	431.685	227.071	204.614	4.364.181	2.093.616	2.270.565
ABRIL	4.684.301	2.262.612	2.421.689	415.977	218.511	197.466	4.268.324	2.044.101	2.224.223
MAYO	4.572.385	2.188.342	2.384.043	407.675	212.940	194.735	4.164.710	1.975.402	2.189.308
JUNIO	4.449.701	2.117.045	2.332.656	385.009	203.141	181.868	4.064.692	1.913.904	2.150.788
JULIO	4.419.860	2.094.322	2.325.538	391.487	206.068	185.419	4.028.373	1.888.254	2.140.119
AGOSTO	4.427.930	2.099.835	2.328.095	386.343	201.461	184.882	4.041.587	1.898.374	2.143.213
SEPTIEMBRE	4.447.650	2.095.768	2.351.882	410.279	211.900	198.379	4.037.371	1.883.868	2.153.503
OCTUBRE	4.526.804	2.136.227	2.390.577	419.982	217.065	202.917	4.106.822	1.919.162	2.187.660
NOVIEMBRE									
DICIEMBRE									

OCTUBRE 2014

VARIACIÓN ANUAL DEL PARO REGISTRADO SEGÚN SEXO Y EDAD. SERIES

	TOTAL	HOMBRES	MUJERES	MENORES DE 25 AÑOS			RESTO EDADES		
				TOTAL	HOMBRES	MUJERES	TOTAL	HOMBRES	MUJERES
AÑO 2010									
ENERO	21,66	23,13	20,17	10,01	6,85	14,57	23,31	25,92	20,81
FEBRERO	18,63	19,63	17,62	7,27	4,29	11,51	20,29	22,29	18,34
MARZO	15,57	16,06	15,06	4,25	1,17	8,58	17,23	18,65	15,85
ABRIL	13,65	13,25	14,06	3,35	-0,10	8,18	15,14	15,53	14,77
MAYO	12,32	11,83	12,81	3,13	-0,50	8,19	13,62	13,89	13,35
JUNIO	11,71	10,94	12,48	3,28	-0,62	8,78	12,84	12,80	12,88
JULIO	10,28	9,37	11,20	2,36	-1,43	7,59	11,32	11,04	11,59
AGOSTO	9,38	8,42	10,36	1,88	-1,56	6,52	10,35	9,91	10,77
SEPTIEMBRE	8,31	7,21	9,40	0,45	-2,61	4,46	9,38	8,76	9,98
OCTUBRE	7,29	5,88	8,70	-0,48	-3,67	3,67	8,36	7,39	9,30
NOVIEMBRE	6,24	4,49	7,99	-0,63	-3,95	3,73	7,17	5,82	8,49
DICIEMBRE	4,50	2,02	7,11	-2,91	-6,79	2,40	5,45	3,32	7,62
AÑO 2011									
ENERO	4,51	2,19	6,91	-1,87	-5,47	2,98	5,32	3,30	7,34
FEBRERO	4,08	1,62	6,64	-0,90	-4,37	3,72	4,73	2,50	6,96
MARZO	4,01	1,74	6,35	0,04	-2,92	3,92	4,53	2,43	6,63
ABRIL	3,06	1,55	4,60	-1,88	-4,37	1,34	3,71	2,43	4,97
MAYO	3,04	1,34	4,73	-2,27	-5,01	1,23	3,72	2,27	5,12
JUNIO	3,50	2,26	4,72	-1,97	-4,44	1,21	4,17	3,21	5,09
JULIO	4,38	3,47	5,27	-0,08	-2,46	2,92	4,92	4,29	5,51
AGOSTO	4,06	3,01	5,10	-0,97	-3,76	2,51	4,66	3,92	5,37
SEPTIEMBRE	5,20	4,36	6,02	2,22	-0,76	5,86	5,57	5,08	6,04
OCTUBRE	6,73	6,52	6,93	3,81	1,54	6,55	7,10	7,23	6,97
NOVIEMBRE	7,55	7,50	7,59	5,37	3,15	8,08	7,82	8,12	7,54
DICIEMBRE	7,86	7,62	8,10	6,18	3,52	9,48	8,06	8,17	7,95
AÑO 2012									
ENERO	8,72	8,70	8,73	6,50	3,88	9,73	8,98	9,34	8,63
FEBRERO	9,60	10,24	8,97	6,68	4,48	9,37	9,96	11,04	8,93
MARZO	9,63	10,30	8,96	5,30	3,04	8,07	10,17	11,33	9,06
ABRIL	11,12	11,52	10,73	7,04	4,58	10,04	11,63	12,48	10,81
MAYO	12,52	13,20	11,86	8,74	6,25	11,72	12,97	14,14	11,87
JUNIO	11,97	12,91	11,07	6,18	4,56	8,15	12,64	14,00	11,36
JULIO	12,44	13,30	11,62	5,13	3,56	7,01	13,28	14,56	12,08
AGOSTO	11,98	12,91	11,08	4,51	2,93	6,35	12,82	14,15	11,55
SEPTIEMBRE	11,32	12,17	10,50	2,24	0,99	3,68	12,42	13,66	11,25
OCTUBRE	10,84	11,39	10,30	2,23	0,71	3,99	11,89	12,83	11,00
NOVIEMBRE	11,02	10,86	11,19	0,03	-1,82	2,19	12,38	12,58	12,19
DICIEMBRE	9,64	8,97	10,31	-0,85	-2,86	1,51	10,86	10,47	11,24
AÑO 2013									
ENERO	8,28	8,06	8,50	-2,75	-4,31	-0,93	9,56	9,62	9,49
FEBRERO	6,96	6,39	7,54	-4,38	-5,94	-2,55	8,32	7,99	8,63
MARZO	5,99	5,66	6,31	-5,73	-6,90	-4,37	7,39	7,30	7,48
ABRIL	5,16	4,31	6,01	-5,19	-6,72	-3,42	6,39	5,72	7,03
MAYO	3,75	2,93	4,56	-6,59	-7,80	-5,20	4,95	4,28	5,60
JUNIO	3,22	2,12	4,29	-6,39	-7,61	-4,95	4,26	3,28	5,20
JULIO	2,43	0,82	4,00	-5,64	-7,07	-3,97	3,28	1,74	4,76
AGOSTO	1,58	-0,12	3,25	-6,87	-8,28	-5,27	2,46	0,80	4,07
SEPTIEMBRE	0,41	-1,55	2,32	-6,82	-8,35	-5,12	1,20	-0,75	3,08
OCTUBRE	-0,46	-2,51	1,55	-7,45	-8,71	-6,03	0,33	-1,76	2,34
NOVIEMBRE	-2,02	-3,60	-0,48	-7,00	-7,67	-6,25	-1,47	-3,12	0,11
DICIEMBRE	-3,04	-4,70	-1,40	-9,65	-10,47	-8,72	-2,35	-4,06	-0,69
AÑO 2014									
ENERO	-3,34	-5,48	-1,23	-7,49	-8,78	-6,04	-2,91	-5,11	-0,78
FEBRERO	-4,52	-6,75	-2,32	-10,66	-11,44	-9,78	-3,87	-6,22	-1,59
MARZO	-4,75	-7,40	-2,13	-10,01	-10,95	-8,95	-4,20	-7,00	-1,47
ABRIL	-6,11	-8,27	-4,00	-12,38	-12,88	-11,82	-5,45	-7,75	-3,24
MAYO	-6,51	-9,03	-4,08	-10,99	-11,73	-10,17	-6,05	-8,73	-3,50
JUNIO	-6,59	-9,24	-4,05	-9,21	-10,27	-7,99	-6,34	-9,13	-3,70
JULIO	-5,94	-8,45	-3,55	-5,79	-6,24	-5,30	-5,95	-8,69	-3,40
AGOSTO	-5,76	-8,26	-3,39	-4,93	-5,17	-4,66	-5,84	-8,58	-3,28
SEPTIEMBRE	-5,86	-8,39	-3,48	-5,67	-5,99	-5,33	-5,88	-8,65	-3,31
OCTUBRE	-5,91	-8,42	-3,55	-6,90	-7,46	-6,29	-5,81	-8,53	-3,29
NOVIEMBRE									
DICIEMBRE									

PARO REGISTRADO SEGÚN SECTOR DE ACTIVIDAD ECONÓMICA Y PORCENTAJE DE VARIACIÓN MENSUAL. SERIES

	TOTAL		AGRICULTURA		INDUSTRIA		CONSTRUCCIÓN		SERVICIOS		SIN EMP.ANTERIOR	
	ABSOLUTO	%	ABSOLUTO	%	ABSOLUTO	%	ABSOLUTO	%	ABSOLUTO	%	ABSOLUTO	%
AÑO 2010												
ENERO	4.048.493	3,18	106.699	0,53	517.675	1,74	788.760	0,90	2.343.195	4,56	292.164	2,20
FEBRERO	4.130.625	2,03	113.570	6,44	522.791	0,99	798.675	1,26	2.388.615	1,94	306.974	5,07
MARZO	4.166.613	0,87	120.679	6,26	525.886	0,59	797.572	-0,14	2.398.741	0,42	323.735	5,46
ABRIL	4.142.425	-0,58	124.699	3,33	519.840	-1,15	782.037	-1,95	2.385.001	-0,57	330.848	2,20
MAYO	4.066.202	-1,84	123.171	-1,23	508.275	-2,22	761.464	-2,63	2.338.621	-1,94	334.671	1,16
JUNIO	3.982.368	-2,06	123.345	0,14	492.873	-3,03	740.211	-2,79	2.290.353	-2,06	335.586	0,27
JULIO	3.908.578	-1,85	122.278	-0,87	479.856	-2,64	723.689	-2,23	2.245.857	-1,94	336.898	0,39
AGOSTO	3.969.661	1,56	120.950	-1,09	489.046	1,92	737.295	1,88	2.283.950	1,70	338.420	0,45
SEPTIEMBRE	4.017.763	1,21	117.398	-2,94	484.747	-0,88	727.557	-1,32	2.337.535	2,35	350.526	3,58
OCTUBRE	4.085.976	1,70	131.259	11,81	487.185	0,50	724.860	-0,37	2.386.591	2,10	356.081	1,58
NOVIEMBRE	4.110.294	0,60	133.696	1,86	485.441	-0,36	724.091	-0,11	2.402.348	0,66	364.718	2,43
DICIEMBRE	4.100.073	-0,25	126.829	-5,14	491.638	1,28	753.067	4,00	2.371.939	-1,27	356.600	-2,23
AÑO 2011												
ENERO	4.231.003	3,19	129.119	1,81	499.904	1,68	758.342	0,70	2.477.019	4,43	366.619	2,81
FEBRERO	4.299.263	1,61	137.733	6,67	503.463	0,71	760.892	0,34	2.516.588	1,60	380.587	3,81
MARZO	4.333.669	0,80	143.431	4,14	505.173	0,34	762.528	0,22	2.531.424	0,59	391.113	2,77
ABRIL	4.269.360	-1,48	141.162	-1,58	501.080	-0,81	759.915	-0,34	2.482.420	-1,94	384.783	-1,62
MAYO	4.189.659	-1,87	136.103	-3,58	490.417	-2,13	738.993	-2,75	2.447.807	-1,39	376.339	-2,19
JUNIO	4.121.801	-1,62	140.228	3,03	479.525	-2,22	727.844	-1,51	2.407.407	-1,65	366.797	-2,54
JULIO	4.079.742	-1,02	141.209	0,70	471.278	-1,72	722.230	-0,77	2.378.475	-1,20	366.550	-0,07
AGOSTO	4.130.927	1,25	138.742	-1,75	480.699	2,00	732.622	1,44	2.416.182	1,59	362.682	-1,06
SEPTIEMBRE	4.226.744	2,32	137.392	-0,97	484.475	0,79	732.437	-0,03	2.490.772	3,09	381.668	5,23
OCTUBRE	4.360.926	3,17	154.168	12,21	497.047	2,59	746.381	1,90	2.576.206	3,43	387.124	1,43
NOVIEMBRE	4.420.462	1,37	151.597	-1,67	500.436	0,68	752.150	0,77	2.624.994	1,89	391.285	1,07
DICIEMBRE	4.422.359	0,04	145.961	-3,72	509.470	1,81	775.928	3,16	2.612.529	-0,47	378.471	-3,27
AÑO 2012												
ENERO	4.599.829	4,01	152.243	4,30	524.575	2,96	792.275	2,11	2.745.110	5,07	385.626	1,89
FEBRERO	4.712.098	2,44	163.462	7,37	534.844	1,96	807.931	1,98	2.804.340	2,16	401.521	4,12
MARZO	4.750.867	0,82	168.344	2,99	539.832	0,93	810.375	0,30	2.819.402	0,54	412.914	2,84
ABRIL	4.744.235	-0,14	167.103	-0,74	541.660	0,34	808.987	-0,17	2.811.098	-0,29	415.387	0,60
MAYO	4.714.122	-0,63	160.200	-4,13	538.339	-0,61	796.569	-1,54	2.805.203	-0,21	413.811	-0,38
JUNIO	4.615.269	-2,10	161.382	0,74	528.369	-1,85	779.445	-2,15	2.752.549	-1,88	393.524	-4,90
JULIO	4.587.455	-0,60	164.755	2,09	520.921	-1,41	764.653	-1,90	2.754.050	0,05	383.076	-2,65
AGOSTO	4.625.634	0,83	163.423	-0,81	527.669	1,30	767.135	0,32	2.796.441	1,54	370.966	-3,16
SEPTIEMBRE	4.705.279	1,72	160.790	-1,61	526.703	-0,18	757.448	-1,26	2.882.154	3,07	378.184	1,95
OCTUBRE	4.833.521	2,73	185.191	15,18	535.591	1,69	753.778	-0,48	2.979.764	3,39	379.197	0,27
NOVIEMBRE	4.907.817	1,54	190.968	3,12	540.261	0,87	751.507	-0,30	3.042.930	2,12	382.151	0,78
DICIEMBRE	4.848.723	-1,20	187.876	-1,62	543.055	0,52	755.832	0,58	2.993.492	-1,62	368.468	-3,58
AÑO 2013												
ENERO	4.980.778	2,72	203.179	8,15	550.818	1,43	759.309	0,46	3.102.474	3,64	364.998	-0,94
FEBRERO	5.040.222	1,19	211.166	3,93	552.399	0,29	760.686	0,18	3.142.262	1,28	373.709	2,39
MARZO	5.035.243	-0,10	214.497	1,58	554.037	0,30	761.458	0,10	3.126.440	-0,50	378.811	1,37
ABRIL	4.989.193	-0,91	206.467	-3,74	549.333	-0,85	742.759	-2,46	3.108.033	-0,59	382.601	1,00
MAYO	4.890.928	-1,97	197.062	-4,56	540.482	-1,61	724.122	-2,51	3.046.697	-1,97	382.565	-0,01
JUNIO	4.763.680	-2,60	198.532	0,75	527.077	-2,48	705.606	-2,56	2.956.548	-2,96	375.917	-1,74
JULIO	4.698.814	-1,36	197.469	-0,54	515.844	-2,13	688.296	-2,45	2.918.934	-1,27	378.271	0,63
AGOSTO	4.698.783	0,00	195.304	-1,10	519.271	0,66	685.480	-0,41	2.929.677	0,37	369.051	-2,44
SEPTIEMBRE	4.724.355	0,54	181.076	-7,29	512.299	-1,34	668.687	-2,45	2.981.662	1,77	380.631	3,14
OCTUBRE	4.811.383	1,84	204.564	12,97	514.564	0,44	658.320	-1,55	3.050.532	2,31	383.403	0,73
NOVIEMBRE	4.808.908	-0,05	208.954	2,15	510.258	-0,84	646.388	-1,81	3.059.016	0,28	384.292	0,23
DICIEMBRE	4.701.338	-2,24	200.064	-4,25	508.954	-0,26	652.697	0,98	2.971.763	-2,85	367.860	-4,28
AÑO 2014												
ENERO	4.814.435	2,41	208.174	4,05	512.531	0,70	649.211	-0,53	3.071.282	3,35	373.237	1,46
FEBRERO	4.812.486	-0,04	216.083	3,80	507.583	-0,97	643.061	-0,95	3.067.530	-0,12	378.229	1,34
MARZO	4.795.866	-0,35	230.937	6,87	502.018	-1,10	629.169	-2,16	3.046.322	-0,69	387.420	2,43
ABRIL	4.684.301	-2,33	224.699	-2,70	493.736	-1,65	617.966	-1,78	2.961.616	-2,78	386.284	-0,29
MAYO	4.572.385	-2,39	215.807	-3,96	479.471	-2,89	593.772	-3,92	2.896.348	-2,20	386.987	0,18
JUNIO	4.449.701	-2,68	220.465	2,16	463.961	-3,23	574.631	-3,22	2.812.743	-2,89	377.901	-2,35
JULIO	4.419.860	-0,67	220.889	0,19	454.163	-2,11	559.917	-2,56	2.800.225	-0,45	384.666	1,79
AGOSTO	4.427.930	0,18	213.995	-3,12	459.943	1,27	560.079	0,03	2.815.386	0,54	378.527	-1,60
SEPTIEMBRE	4.447.650	0,45	199.139	-6,94	453.223	-1,46	548.465	-2,07	2.856.994	1,48	389.829	2,99
OCTUBRE	4.526.804	1,78	223.745	12,36	456.266	0,67	539.490	-1,64	2.918.218	2,14	389.085	-0,19
NOVIEMBRE												
DICIEMBRE												

PARO REGISTRADO. VARIACIÓN INTERANUAL SEGÚN SECTOR DE ACTIVIDAD ECONÓMICA. SERIES

	TOTAL		AGRICULTURA		INDUSTRIA		CONSTRUCCIÓN		SERVICIOS		SIN EMP.ANTERIOR	
	ABSOLUTO	%	ABSOLUTO	%	ABSOLUTO	%	ABSOLUTO	%	ABSOLUTO	%	ABSOLUTO	%
AÑO 2010												
ENERO	720.692	21,66	25.996	32,21	74.993	16,94	110.619	16,31	406.899	21,01	102.185	53,79
FEBRERO	648.766	18,63	27.539	32,01	54.218	11,57	91.941	13,01	371.471	18,42	103.597	50,94
MARZO	561.211	15,57	26.964	28,77	36.991	7,57	74.225	10,26	323.706	15,60	99.325	44,26
ABRIL	497.545	13,65	29.327	30,75	22.168	4,45	53.511	7,35	298.062	14,28	94.477	39,97
MAYO	446.063	12,32	30.251	32,56	13.284	2,68	48.843	6,85	265.011	12,78	88.674	36,05
JUNIO	417.479	11,71	28.894	30,59	8.516	1,76	43.957	6,31	248.595	12,18	87.517	35,28
JULIO	364.483	10,28	27.177	28,58	2.410	0,50	34.727	5,04	217.984	10,75	82.185	32,27
AGOSTO	340.581	9,38	25.932	27,29	129	0,03	27.933	3,94	208.272	10,03	78.315	30,11
SEPTIEMBRE	308.316	8,31	22.020	23,09	-3.533	-0,72	19.479	2,75	197.377	9,22	72.973	26,29
OCTUBRE	277.623	7,29	23.982	22,36	-6.900	-1,40	7.980	1,11	183.986	8,35	68.575	23,85
NOVIEMBRE	241.348	6,24	23.629	21,47	-11.884	-2,39	-2.697	-0,37	161.485	7,21	70.815	24,09
DICIEMBRE	176.470	4,50	20.696	19,50	-17.164	-3,37	-28.657	-3,67	130.874	5,84	70.721	24,74
AÑO 2011												
ENERO	182.510	4,51	22.420	21,01	-17.771	-3,43	-30.418	-3,86	133.824	5,71	74.455	25,48
FEBRERO	168.638	4,08	24.163	21,28	-19.328	-3,70	-37.783	-4,73	127.973	5,36	73.613	23,98
MARZO	167.056	4,01	22.752	18,85	-20.713	-3,94	-35.044	-4,39	132.683	5,53	67.378	20,81
ABRIL	126.935	3,06	16.463	13,20	-18.760	-3,61	-22.122	-2,83	97.419	4,08	53.935	16,30
MAYO	123.457	3,04	12.932	10,50	-17.858	-3,51	-22.471	-2,95	109.186	4,67	41.668	12,45
JUNIO	139.433	3,50	16.883	13,69	-13.348	-2,71	-12.367	-1,67	117.054	5,11	31.211	9,30
JULIO	171.164	4,38	18.931	15,48	-8.578	-1,79	-1.459	-0,20	132.618	5,91	29.652	8,80
AGOSTO	161.266	4,06	17.792	14,71	-8.347	-1,71	-4.673	-0,63	132.232	5,79	24.262	7,17
SEPTIEMBRE	208.981	5,20	19.994	17,03	-272	-0,06	4.880	0,67	153.237	6,56	31.142	8,88
OCTUBRE	274.950	6,73	22.909	17,45	9.862	2,02	21.521	2,97	189.615	7,95	31.043	8,72
NOVIEMBRE	310.168	7,55	17.901	13,39	14.995	3,09	28.059	3,88	222.646	9,27	26.567	7,28
DICIEMBRE	322.286	7,86	19.132	15,08	17.832	3,63	22.861	3,04	240.590	10,14	21.871	6,13
AÑO 2012												
ENERO	368.826	8,72	23.124	17,91	24.671	4,94	33.933	4,47	268.091	10,82	19.007	5,18
FEBRERO	412.835	9,60	25.729	18,68	31.381	6,23	47.039	6,18	287.752	11,43	20.934	5,50
MARZO	417.198	9,63	24.913	17,37	34.659	6,86	47.847	6,27	287.978	11,38	21.801	5,57
ABRIL	474.875	11,12	25.941	18,38	40.580	8,10	49.072	6,46	328.678	13,24	30.604	7,95
MAYO	524.463	12,52	24.097	17,70	47.922	9,77	57.576	7,79	357.396	14,60	37.472	9,96
JUNIO	493.468	11,97	21.154	15,09	48.844	10,19	51.601	7,09	345.142	14,34	26.727	7,29
JULIO	507.713	12,44	23.546	16,67	49.643	10,53	42.423	5,87	375.575	15,79	16.526	4,51
AGOSTO	494.707	11,98	24.681	17,79	46.970	9,77	34.513	4,71	380.259	15,74	8.284	2,28
SEPTIEMBRE	478.535	11,32	23.398	17,03	42.228	8,72	25.011	3,41	391.382	15,71	-3.484	-0,91
OCTUBRE	472.595	10,84	31.023	20,12	38.544	7,75	7.397	0,99	403.558	15,66	-7.927	-2,05
NOVIEMBRE	487.355	11,02	39.371	25,97	39.825	7,96	-643	-0,09	417.936	15,92	-9.134	-2,33
DICIEMBRE	426.364	9,64	41.915	28,72	33.585	6,59	-20.096	-2,59	380.963	14,58	-10.003	-2,64
AÑO 2013												
ENERO	380.949	8,28	50.936	33,46	26.243	5,00	-32.966	-4,16	357.364	13,02	-20.628	-5,35
FEBRERO	328.124	6,96	47.704	29,18	17.555	3,28	-47.245	-5,85	337.922	12,05	-27.812	-6,93
MARZO	284.376	5,99	46.153	27,42	14.205	2,63	-48.917	-6,04	307.038	10,89	-34.103	-8,26
ABRIL	244.958	5,16	39.364	23,56	7.673	1,42	-66.228	-8,19	296.935	10,56	-32.786	-7,89
MAYO	176.806	3,75	36.862	23,01	2.143	0,40	-72.447	-9,09	241.494	8,61	-31.246	-7,55
JUNIO	148.411	3,22	37.150	23,02	-1.292	-0,24	-73.839	-9,47	203.999	7,41	-17.607	-4,47
JULIO	111.359	2,43	32.714	19,86	-5.077	-0,97	-76.357	-9,99	164.884	5,99	-4.805	-1,25
AGOSTO	73.149	1,58	31.881	19,51	-8.398	-1,59	-81.655	-10,64	133.236	4,76	-1.915	-0,52
SEPTIEMBRE	19.076	0,41	20.286	12,62	-14.404	-2,73	-88.761	-11,72	99.508	3,45	2.447	0,65
OCTUBRE	-22.138	-0,46	19.373	10,46	-21.027	-3,93	-95.458	-12,66	70.768	2,37	4.206	1,11
NOVIEMBRE	-98.909	-2,02	17.986	9,42	-30.003	-5,55	-105.119	-13,99	16.086	0,53	2.141	0,56
DICIEMBRE	-147.385	-3,04	12.188	6,49	-34.101	-6,28	-103.135	-13,65	-21.729	-0,73	-608	-0,17
AÑO 2014												
ENERO	-166.343	-3,34	4.995	2,46	-38.287	-6,95	-110.098	-14,50	-31.192	-1,01	8.239	2,26
FEBRERO	-227.736	-4,52	4.917	2,33	-44.816	-8,11	-117.625	-15,46	-74.732	-2,38	4.520	1,21
MARZO	-239.377	-4,75	16.440	7,66	-52.019	-9,39	-132.289	-17,37	-80.118	-2,56	8.609	2,27
ABRIL	-304.892	-6,11	18.232	8,83	-55.597	-10,12	-124.793	-16,80	-146.417	-4,71	3.683	0,96
MAYO	-318.543	-6,51	18.745	9,51	-61.011	-11,29	-130.350	-18,00	-150.349	-4,93	4.422	1,16
JUNIO	-313.979	-6,59	21.933	11,05	-63.116	-11,97	-130.975	-18,56	-143.805	-4,86	1.984	0,53
JULIO	-278.954	-5,94	23.420	11,86	-61.681	-11,96	-128.379	-18,65	-118.709	-4,07	6.395	1,69
AGOSTO	-270.853	-5,76	18.691	9,57	-59.328	-11,43	-125.401	-18,29	-114.291	-3,90	9.476	2,57
SEPTIEMBRE	-276.705	-5,86	18.063	9,98	-59.076	-11,53	-120.222	-17,98	-124.668	-4,18	9.198	2,42
OCTUBRE	-284.579	-5,91	19.181	9,38	-58.298	-11,33	-118.830	-18,05	-132.314	-4,34	5.682	1,48
NOVIEMBRE												
DICIEMBRE												

EVOLUCIÓN DEL PARO REGISTRADO POR SECTORES

2010 - 2014

AGRICULTURA

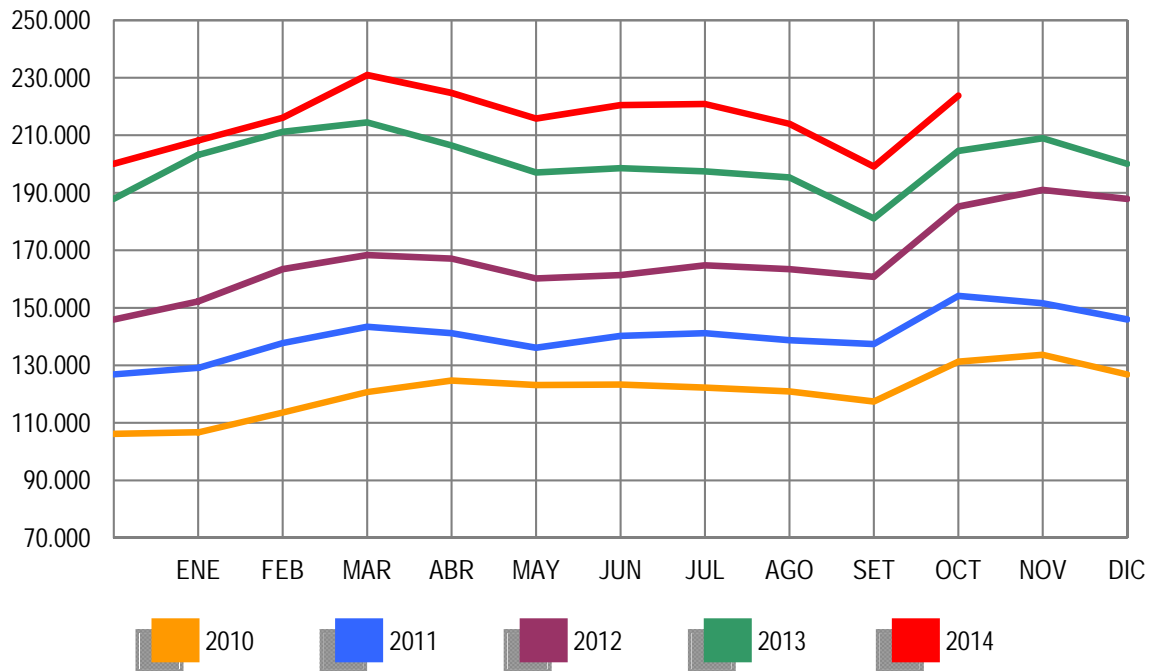

EVOLUCIÓN DEL PARO REGISTRADO POR SECTORES

2010 - 2014

INDUSTRIA

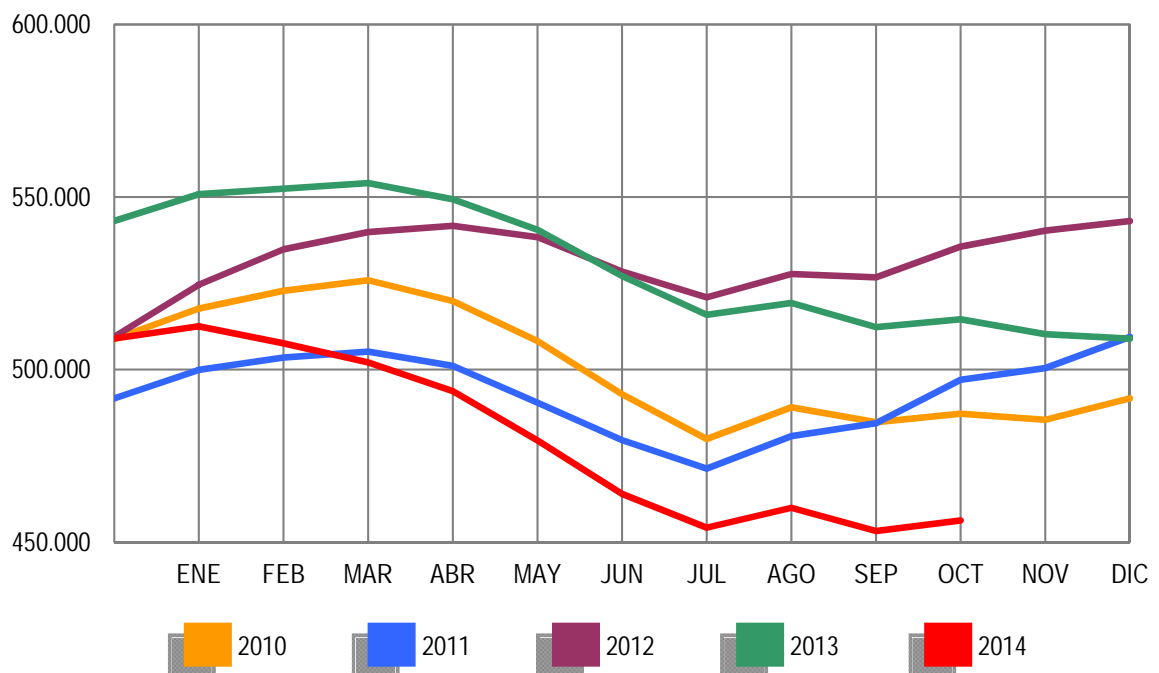

EVOLUCIÓN DEL PARO REGISTRADO POR SECTORES

2010 - 2014

CONSTRUCCIÓN

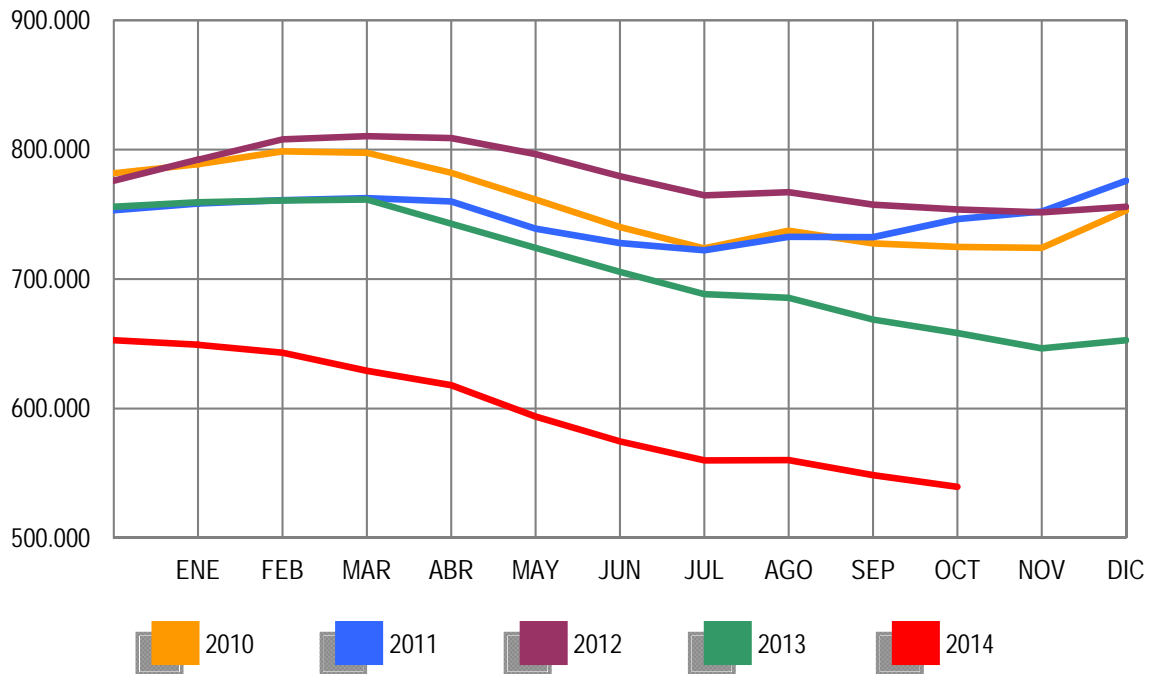

EVOLUCIÓN DEL PARO REGISTRADO POR SECTORES

2010 - 2014

SERVICIOS

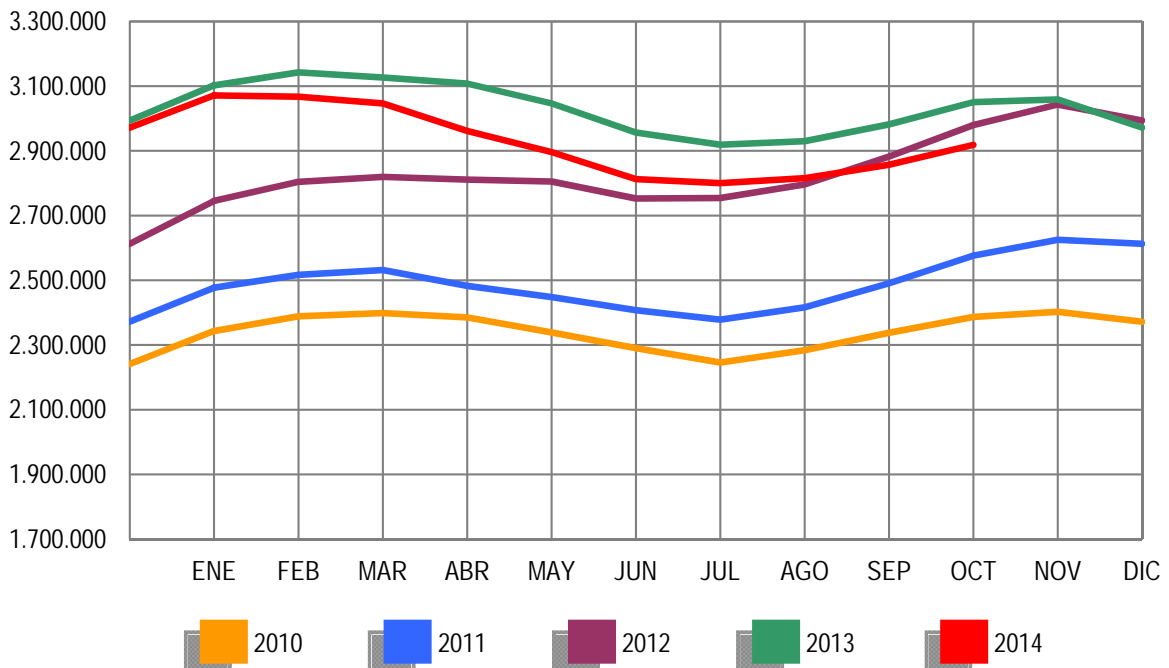

EVOLUCIÓN DEL PARO REGISTRADO POR SECTORES

2010 - 2014

COLECTIVO SIN EMPLEO ANTERIOR

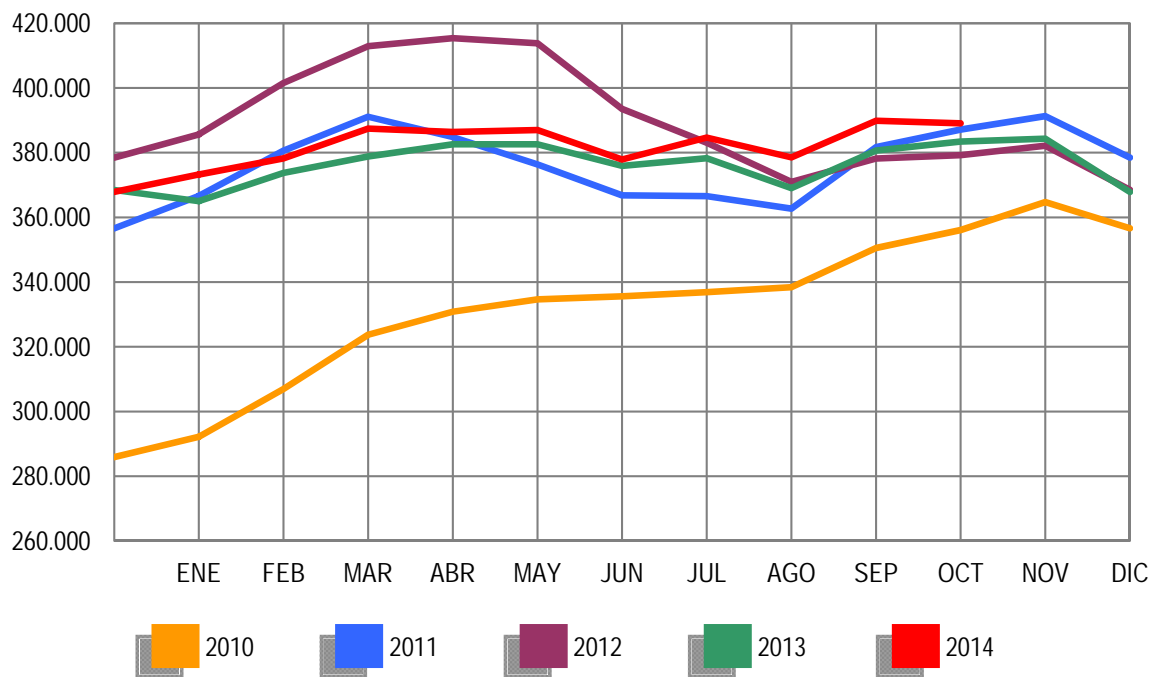

OCTUBRE 2014

PARO REGISTRADO (EXTRANJEROS) POR SEXO, EDAD Y SECTOR DE ACTIVIDAD ECONÓMICA

	TOTAL	VARIACIÓN				ZONA ORIGEN	
		MENSUAL		ANUAL		PAIS COMUNITARIO	PAIS EXTRACOMUNIT.
		ABSOLUTA	RELATIVA	ABSOLUTA	RELATIVA		
TOTAL	529.321	19.504	3,83	-30.600	-5,47	187.276	342.045
SEXO:							
HOMBRES	280.473	8.802	3,24	-28.503	-9,22	93.422	187.051
MUJERES	248.848	10.702	4,49	-2.097	-0,84	93.854	154.994
MENORES DE 25 AÑOS:							
HOMBRES	19.540	1.280	7,01	-228	-1,15	6.103	13.437
MUJERES	19.588	1.190	6,47	-315	-1,58	6.597	12.991
TOTAL	39.128	2.470	6,74	-543	-1,37	12.700	26.428
MAYORES DE 25 AÑOS:							
HOMBRES	260.933	7.522	2,97	-28.275	-9,78	87.319	173.614
MUJERES	229.260	9.512	4,33	-1.782	-0,77	87.257	142.003
TOTAL	490.193	17.034	3,60	-30.057	-5,78	174.576	315.617
SECTOR:							
AGRICULTURA	59.616	8.533	16,70	7.781	15,01	22.178	37.438
INDUSTRIA	31.444	275	0,88	-5.377	-14,60	13.009	18.435
CONSTRUCCIÓN	77.221	-1.648	-2,09	-20.155	-20,70	27.260	49.961
SERVICIOS	291.471	11.343	4,05	-18.612	-6,00	106.239	185.232
SIN EMPLEO ANTERIOR	69.569	1.001	1,46	5.763	9,03	18.590	50.979

PARO REGISTRADO (EXTRANJEROS) POR COMUNIDADES AUTÓNOMAS

COMUNIDADES AUTÓNOMAS	TOTAL	VARIACIÓN				ZONA ORIGEN	
		MENSUAL		ANUAL		PAIS COMUNITARIO	PAIS EXTRACOMUNIT.
		ABSOLUTA	RELATIVA	ABSOLUTA	RELATIVA		
ANDALUCIA	67.052	821	1,24	164	0,25	25.587	41.465
ARAGON	23.104	1.312	6,02	-535	-2,26	10.496	12.608
PRINCIPADO DE ASTURIAS	6.453	190	3,03	-11	-0,17	2.729	3.724
ILLES BALEARS	14.793	3.021	25,66	-2.005	-11,94	5.319	9.474
CANARIAS	18.548	-120	-0,64	-2.464	-11,73	7.193	11.355
CANTABRIA	4.437	243	5,79	-385	-7,98	1.455	2.982
CASTILLA-LA MANCHA	27.382	3.310	13,75	-613	-2,19	14.229	13.153
CASTILLA Y LEON	20.469	1.820	9,76	-1.512	-6,88	10.174	10.295
CATALUÑA	112.898	5.446	5,07	-11.303	-9,10	23.545	89.353
COM. VALENCIANA	73.814	-883	-1,18	-3.057	-3,98	33.282	40.532
EXTREMADURA	4.699	398	9,25	98	2,13	2.293	2.406
GALICIA	11.645	290	2,55	-1.113	-8,72	5.081	6.564
COM. DE MADRID	83.483	1.627	1,99	-7.554	-8,30	31.933	51.550
REGION DE MURCIA	18.730	451	2,47	-750	-3,85	3.734	14.996
COM. FORAL DE NAVARRA	8.052	433	5,68	-459	-5,39	2.837	5.215
PAIS VASCO	24.186	426	1,79	939	4,04	5.415	18.771
LA RIOJA	5.149	691	15,50	-122	-2,31	1.902	3.247
CEUTA	1.534	37	2,47	29	1,93	24	1.510
MELILLA	2.893	-9	-0,31	53	1,87	48	2.845
TOTAL	529.321	19.504	3,83	-30.600	-5,47	187.276	342.045

OCTUBRE 2014

PARO REGISTRADO (EXTRANJEROS) SEGÚN SEXO Y EDAD. SERIES

	TOTAL	HOMBRES	MUJERES	MENORES DE 25 AÑOS			RESTO EDADES		
				TOTAL	HOMBRES	MUJERES	TOTAL	HOMBRES	MUJERES
AÑO 2010									
ENERO	584.453	367.527	216.926	50.500	28.907	21.593	533.953	338.620	195.333
FEBRERO	603.719	376.953	226.766	54.251	30.849	23.402	549.468	346.104	203.364
MARZO	616.320	383.240	233.080	56.876	32.037	24.839	559.444	351.203	208.241
ABRIL	612.919	379.320	233.599	56.102	31.406	24.696	556.817	347.914	208.903
MAYO	596.886	367.640	229.246	53.651	29.934	23.717	543.235	337.706	205.529
JUNIO	583.927	359.129	224.798	51.293	28.568	22.725	532.634	330.561	202.073
JULIO	569.615	351.569	218.046	48.774	27.202	21.572	520.841	324.367	196.474
AGOSTO	568.859	352.030	216.829	47.119	26.300	20.819	521.740	325.730	196.010
SEPTIEMBRE	573.210	348.120	225.090	48.532	26.449	22.083	524.678	321.671	203.007
OCTUBRE	593.066	355.646	237.420	50.897	27.365	23.532	542.169	328.281	213.888
NOVIEMBRE	606.326	358.728	247.598	52.578	27.908	24.670	553.748	330.820	222.928
DICIEMBRE	605.838	361.084	244.754	49.980	26.517	23.463	555.858	334.567	221.291
AÑO 2011									
ENERO	619.276	366.423	252.853	51.185	27.042	24.143	568.091	339.381	228.710
FEBRERO	631.366	372.539	258.827	53.549	28.308	25.241	577.817	344.231	233.586
MARZO	642.893	377.877	265.016	56.533	29.915	26.618	586.360	347.962	238.398
ABRIL	631.177	371.566	259.611	55.095	29.107	25.988	576.082	342.459	233.623
MAYO	613.547	358.252	255.295	52.507	27.339	25.168	561.040	330.913	230.127
JUNIO	602.794	352.062	250.732	50.608	26.450	24.158	552.186	325.612	226.574
JULIO	593.149	348.347	244.802	48.769	25.728	23.041	544.380	322.619	221.761
AGOSTO	584.605	344.057	240.548	46.293	24.317	21.976	538.312	319.740	218.572
SEPTIEMBRE	591.114	342.492	248.622	48.437	25.206	23.231	542.677	317.286	225.391
OCTUBRE	615.765	355.520	260.245	51.091	26.623	24.468	564.674	328.897	235.777
NOVIEMBRE	625.429	356.800	268.629	52.489	27.113	25.376	572.940	329.687	243.253
DICIEMBRE	625.903	359.777	266.126	50.208	25.932	24.276	575.695	333.845	241.850
AÑO 2012									
ENERO	641.028	366.887	274.141	51.241	26.396	24.845	589.787	340.491	249.296
FEBRERO	655.587	376.642	278.945	53.204	27.704	25.500	602.383	348.938	253.445
MARZO	655.249	376.044	279.205	53.673	28.022	25.651	601.576	348.022	253.554
ABRIL	645.064	369.450	275.614	52.227	27.174	25.053	592.837	342.276	250.561
MAYO	626.397	356.163	270.234	50.021	25.789	24.232	576.376	330.374	246.002
JUNIO	609.498	347.798	261.700	47.608	24.442	23.166	561.890	323.356	238.534
JULIO	594.756	342.528	252.228	45.015	23.331	21.684	549.741	319.197	230.544
AGOSTO	585.164	337.979	247.185	42.660	21.993	20.667	542.504	315.986	226.518
SEPTIEMBRE	588.069	336.241	251.828	43.955	22.576	21.379	544.114	313.665	230.449
OCTUBRE	605.959	344.773	261.186	46.083	23.660	22.423	559.876	321.113	238.763
NOVIEMBRE	616.416	347.370	269.046	46.909	23.922	22.987	569.507	323.448	246.059
DICIEMBRE	612.050	347.327	264.723	44.832	22.819	22.013	567.218	324.508	242.710
AÑO 2013									
ENERO	622.479	353.431	269.048	45.502	23.265	22.237	576.977	330.166	246.811
FEBRERO	628.070	356.421	271.649	46.614	23.934	22.680	581.456	332.487	248.969
MARZO	624.383	354.699	269.684	46.408	23.884	22.524	577.975	330.815	247.160
ABRIL	612.587	345.988	266.599	45.422	23.196	22.226	567.165	322.792	244.373
MAYO	589.111	331.522	257.589	42.715	21.663	21.052	546.396	309.859	236.537
JUNIO	574.239	322.755	251.484	40.635	20.664	19.971	533.604	302.091	231.513
JULIO	558.715	314.826	243.889	38.773	19.768	19.005	519.942	295.058	224.884
AGOSTO	547.469	309.325	238.144	36.647	18.534	18.113	510.822	290.791	220.031
SEPTIEMBRE	547.616	304.767	242.849	38.239	19.134	19.105	509.377	285.633	223.744
OCTUBRE	559.921	308.976	250.945	39.671	19.768	19.903	520.250	289.208	231.042
NOVIEMBRE	567.794	311.070	256.724	41.077	20.555	20.522	526.717	290.515	236.202
DICIEMBRE	555.728	305.682	250.046	38.051	19.069	18.982	517.677	286.613	231.064
AÑO 2014									
ENERO	569.636	311.526	258.110	40.595	20.461	20.134	529.041	291.065	237.976
FEBRERO	576.162	313.994	262.168	42.337	21.422	20.915	533.825	292.572	241.253
MARZO	580.761	316.233	264.528	43.904	22.421	21.483	536.857	293.812	243.045
ABRIL	562.665	306.175	256.490	42.091	21.329	20.762	520.574	284.846	235.728
MAYO	540.542	290.720	249.822	39.469	19.735	19.734	501.073	270.985	230.088
JUNIO	528.238	284.262	243.976	38.009	19.149	18.860	490.229	265.113	225.116
JULIO	518.566	280.011	238.555	37.366	18.946	18.420	481.200	261.065	220.135
AGOSTO	508.422	275.708	232.714	35.538	18.044	17.494	472.884	257.664	215.220
SEPTIEMBRE	509.817	271.671	238.146	36.658	18.260	18.398	473.159	253.411	219.748
OCTUBRE	529.321	280.473	248.848	39.128	19.540	19.588	490.193	260.933	229.260
NOVIEMBRE									
DICIEMBRE									

PARO REGISTRADO (EXTRANJEROS) SEGÚN SECTOR DE ACTIVIDAD ECONÓMICA Y PORCENTAJE DE VARIACIÓN MENSUAL. SERIES

	TOTAL		AGRICULTURA		INDUSTRIA		CONSTRUCCIÓN		SERVICIOS		SIN EMP.ANTERIOR	
	ABSOLUTO	%	ABSOLUTO	%	ABSOLUTO	%	ABSOLUTO	%	ABSOLUTO	%	ABSOLUTO	%
AÑO 2010												
ENERO	584.453	3,17	30.171	0,52	48.141	1,77	165.472	0,85	293.200	4,57	47.469	6,12
FEBRERO	603.719	3,30	32.957	9,23	48.756	1,28	166.499	0,62	302.473	3,16	53.034	11,72
MARZO	616.320	2,09	36.409	10,47	49.322	1,16	166.684	0,11	305.022	0,84	58.883	11,03
ABRIL	612.919	-0,55	37.901	4,10	48.642	-1,38	163.722	-1,78	301.543	-1,14	61.111	3,78
MAYO	596.886	-2,62	36.795	-2,92	46.969	-3,44	158.806	-3,00	292.653	-2,95	61.663	0,90
JUNIO	583.927	-2,17	38.170	3,74	45.809	-2,47	154.740	-2,56	283.779	-3,03	61.429	-0,38
JULIO	569.615	-2,45	38.960	2,07	44.228	-3,45	151.356	-2,19	275.058	-3,07	60.013	-0,31
AGOSTO	568.859	-0,13	37.563	-3,59	44.499	0,61	152.557	0,79	275.536	0,17	58.704	-2,18
SEPTIEMBRE	573.210	0,76	34.425	-8,35	43.707	-1,78	148.472	-2,68	285.508	3,62	61.098	4,08
OCTUBRE	593.066	3,46	40.106	16,50	44.233	1,20	146.489	-1,34	299.076	4,75	63.162	3,38
NOVIEMBRE	606.326	2,24	41.651	3,85	44.431	0,45	145.271	-0,83	309.053	3,34	65.920	4,37
DICIEMBRE	605.838	-0,08	39.406	-5,39	45.057	1,41	150.933	3,90	305.811	-1,05	64.631	-1,96
AÑO 2011												
ENERO	619.276	2,22	39.381	-0,06	45.573	1,15	149.797	-0,75	316.332	3,44	68.193	5,51
FEBRERO	631.366	1,95	42.523	7,98	45.978	0,89	149.235	-0,38	322.254	1,87	71.376	4,67
MARZO	642.893	1,83	45.172	6,23	46.342	0,79	149.827	0,40	326.169	1,21	75.383	5,61
ABRIL	631.177	-1,82	43.831	-2,97	45.923	-0,90	149.756	-0,05	316.615	-2,93	75.052	-0,44
MAYO	613.547	-2,79	40.655	-7,25	44.633	-2,81	145.816	-2,63	308.773	-2,48	73.670	-1,84
JUNIO	602.794	-1,75	43.664	7,40	43.694	-2,10	143.034	-1,91	300.043	-2,83	72.359	-1,78
JULIO	593.149	-1,60	45.190	3,49	42.740	-2,18	141.569	-1,02	292.874	-2,39	70.776	-2,19
AGOSTO	584.605	-1,44	42.917	-5,03	42.832	0,22	140.735	-0,59	290.242	-0,90	67.879	-4,09
SEPTIEMBRE	591.114	1,11	40.451	-5,75	42.360	-1,10	137.923	-2,00	300.658	3,59	69.722	2,72
OCTUBRE	615.765	4,17	46.229	14,28	43.619	2,97	138.907	0,71	315.970	5,09	71.040	1,89
NOVIEMBRE	625.429	1,57	44.628	-3,46	44.084	1,07	137.789	-0,80	326.773	3,42	72.155	1,57
DICIEMBRE	625.903	0,08	42.916	-3,84	44.818	1,67	141.478	2,68	326.214	-0,17	70.477	-2,33
AÑO 2012												
ENERO	641.028	2,42	43.747	1,94	45.716	2,00	141.275	-0,14	337.538	3,47	72.752	3,23
FEBRERO	655.587	2,27	47.787	9,23	46.607	1,95	142.193	0,65	343.503	1,77	75.497	3,77
MARZO	655.249	-0,05	49.289	3,14	46.433	-0,37	140.265	-1,36	341.195	-0,67	78.067	3,40
ABRIL	645.064	-1,55	48.482	-1,64	46.155	-0,60	138.150	-1,51	333.705	-2,20	78.572	0,65
MAYO	626.397	-2,89	43.983	-9,28	44.948	-2,62	134.111	-2,92	325.263	-2,53	78.092	-0,61
JUNIO	609.498	-2,70	45.721	3,95	43.929	-2,27	130.260	-2,87	313.750	-3,54	75.838	-2,89
JULIO	594.756	-2,42	47.268	3,38	42.883	-2,38	127.308	-2,27	305.230	-2,72	72.067	-4,97
AGOSTO	585.164	-1,61	45.332	-4,10	42.630	-0,59	125.710	-1,26	303.269	-0,64	68.223	-5,33
SEPTIEMBRE	588.069	0,50	43.460	-4,13	41.943	-1,61	123.231	-1,97	311.171	2,61	68.264	0,06
OCTUBRE	605.959	3,04	50.259	15,64	42.254	0,74	121.324	-1,55	323.916	4,10	68.206	-0,08
NOVIEMBRE	616.416	1,73	51.042	1,56	42.485	0,55	119.877	-1,19	334.453	3,25	68.559	0,52
DICIEMBRE	612.050	-0,71	50.251	-1,55	42.683	0,47	120.796	0,77	331.906	-0,76	66.414	-3,13
AÑO 2013												
ENERO	622.479	1,70	51.404	2,29	42.929	0,58	120.516	-0,23	341.561	2,91	66.069	-0,52
FEBRERO	628.070	0,90	52.909	2,93	42.854	-0,17	119.889	-0,52	344.981	1,00	67.437	2,07
MARZO	624.383	-0,59	53.784	1,65	42.843	-0,03	119.333	-0,46	340.092	-1,42	68.331	1,33
ABRIL	612.587	-1,89	51.925	-3,46	42.087	-1,76	115.804	-2,96	334.055	-1,78	68.716	0,56
MAYO	589.111	-3,83	48.279	-7,02	40.814	-3,02	111.950	-3,33	320.682	-4,00	67.386	-1,94
JUNIO	574.239	-2,52	50.540	4,68	39.688	-2,76	108.356	-3,21	308.218	-3,89	67.437	0,08
JULIO	558.715	-2,70	51.010	0,93	38.369	-3,32	105.068	-3,03	298.319	-3,21	65.949	-2,21
AGOSTO	547.469	-2,01	50.374	-1,25	38.067	-0,79	102.987	-1,98	293.285	-1,69	62.756	-4,84
SEPTIEMBRE	547.616	0,03	45.937	-8,81	37.222	-2,22	100.237	-2,67	300.563	2,48	63.657	1,44
OCTUBRE	559.921	2,25	51.835	12,84	36.821	-1,08	97.376	-2,85	310.083	3,17	63.806	0,23
NOVIEMBRE	567.794	1,41	54.363	4,88	36.544	-0,75	95.464	-1,96	316.746	2,15	64.677	1,37
DICIEMBRE	555.728	-2,13	52.200	-3,98	36.400	-0,39	95.903	0,46	308.453	-2,62	62.772	-2,95
AÑO 2014												
ENERO	569.636	2,50	53.109	1,74	36.774	1,03	95.671	-0,24	317.756	3,02	66.326	5,66
FEBRERO	576.162	1,15	54.969	3,50	36.544	-0,63	94.737	-0,98	320.230	0,78	69.682	5,06
MARZO	580.761	0,80	58.959	7,26	36.176	-1,01	93.136	-1,69	319.024	-0,38	73.466	5,43
ABRIL	562.665	-3,12	56.583	-4,03	35.328	-2,34	91.239	-2,04	305.737	-4,16	73.778	0,42
MAYO	540.542	-3,93	53.657	-5,17	33.884	-4,09	87.005	-4,64	293.276	-4,08	72.720	-1,43
JUNIO	528.238	-2,28	57.347	6,88	32.698	-3,50	84.240	-3,18	282.335	-3,73	71.618	-1,52
JULIO	518.566	-1,83	58.199	1,49	31.815	-2,70	81.635	-3,09	276.916	-1,92	70.001	-2,26
AGOSTO	508.422	-1,96	56.058	-3,68	31.715	-0,31	80.409	-1,50	272.965	-1,43	67.275	-3,89
SEPTIEMBRE	509.817	0,27	51.083	-8,87	31.169	-1,72	78.869	-1,92	280.128	2,62	68.568	1,92
OCTUBRE	529.321	3,83	59.616	16,70	31.444	0,88	77.221	-2,09	291.471	4,05	69.569	1,46
NOVIEMBRE												
DICIEMBRE												

PARO REGISTRADO POR CC.AA. Y PROVINCIAS

PROVINCIA	TOTAL	VARIACIÓN			
		MENSUAL		ANUAL	
		ABSOLUTA	RELATIVA	ABSOLUTA	RELATIVA
AUTONOMÍA					
ALMERIA	78.692	-4.347	-5,23	480	0,61
CADIZ	191.708	5.795	3,12	-7.473	-3,75
CORDOBA	95.221	-609	-0,64	-2.099	-2,16
GRANADA	105.758	1.953	1,88	-107	-0,10
HUELVA	62.911	1.555	2,53	44	0,07
JAEN	68.187	1.668	2,51	-1.487	-2,13
MALAGA	193.718	6.300	3,36	-9.463	-4,66
SEVILLA	247.960	2.743	1,12	-4.751	-1,88
ANDALUCIA	1.044.155	15.058	1,46	-24.856	-2,33
HUESCA	14.983	625	4,35	-1.003	-6,27
TERUEL	9.969	583	6,21	-860	-7,94
ZARAGOZA	80.795	1.635	2,07	-6.430	-7,37
ARAGON	105.747	2.843	2,76	-8.293	-7,27
PRINCIPADO DE ASTURIAS	98.337	2.119	2,20	-4.953	-4,80
ILLES BALEARS	75.513	10.420	16,01	-6.973	-8,45
PALMAS LAS	140.789	143	0,10	-10.231	-6,77
STA. CRUZ DE TENERIFE	125.002	-989	-0,78	-8.287	-6,22
CANARIAS	265.791	-846	-0,32	-18.518	-6,51
CANTABRIA	49.893	2.435	5,13	-4.785	-8,75
ALBACETE	47.960	2.346	5,14	-3.376	-6,58
CIUDAD REAL	65.997	6.195	10,36	-3.011	-4,36
CUENCA	18.874	1.659	9,64	-1.128	-5,64
GUADALAJARA	21.429	49	0,23	-2.494	-10,43
TOLEDO	85.414	4.432	5,47	-5.351	-5,90
CASTILLA-LA MANCHA	239.674	14.681	6,53	-15.360	-6,02
AVILA	16.655	350	2,15	-1.621	-8,87
BURGOS	29.643	1.010	3,53	-2.850	-8,77
LEON	42.946	1.295	3,11	-4.036	-8,59
PALENCIA	14.117	334	2,42	-1.431	-9,20
SALAMANCA	33.604	643	1,95	-2.913	-7,98
SEGOVIA	11.167	409	3,80	-1.314	-10,53
SORIA	5.787	167	2,97	-970	-14,36
VALLADOLID	46.865	1.328	2,92	-5.129	-9,86
ZAMORA	17.281	1.005	6,17	-1.267	-6,83
CASTILLA Y LEON	218.065	6.541	3,09	-21.531	-8,99
BARCELONA	434.505	3.453	0,80	-39.076	-8,25
GIRONA	55.030	3.367	6,52	-3.238	-5,56
LLEIDA	29.291	1.974	7,23	-974	-3,22
TARRAGONA	68.307	2.527	3,84	-3.411	-4,76
CATALUÑA	587.133	11.321	1,97	-46.699	-7,37
ALICANTE/ALACANT	204.037	1.372	0,68	-17.805	-8,03
CASTELLON/CASTELLO	59.382	-829	-1,38	-4.190	-6,59
VALENCIA	265.447	-5.277	-1,95	-19.086	-6,71
COM. VALENCIANA	528.866	-4.734	-0,89	-41.081	-7,21
BADAJOS	92.136	2.849	3,19	-3.648	-3,81
CACERES	49.495	356	0,72	-3.430	-6,48
EXTREMADURA	141.631	3.205	2,32	-7.078	-4,76
CORUÑA A	95.754	1.507	1,60	-9.839	-9,32
LUGO	23.708	906	3,97	-2.885	-10,85
OURENSE	26.258	941	3,72	-2.601	-9,01
PONTEVEDRA	98.324	2.487	2,60	-8.856	-8,26
GALICIA	244.044	5.841	2,45	-24.181	-9,02
COM. DE MADRID	516.048	5.467	1,07	-36.710	-6,64
REGION DE MURCIA	143.487	1.773	1,25	-9.860	-6,43
COM. FORAL DE NAVARRA	47.019	813	1,76	-3.903	-7,66
ARABA/ALAVA	27.579	126	0,46	-731	-2,58
BIZKAIA	95.816	705	0,74	-4.267	-4,26
GIPUZKOA	47.427	454	0,97	-2.447	-4,91
PAIS VASCO	170.822	1.285	0,76	-7.445	-4,18
LA RIOJA	24.323	1.166	5,04	-1.778	-6,81
CEUTA	12.952	-156	-1,19	-404	-3,02
MELILLA	13.304	-78	-0,58	-171	-1,27
TOTAL	4.526.804	79.154	1,78	-284.579	-5,91

PARO REGISTRADO SEGÚN SEXO Y EDAD POR CC.AA. Y PROVINCIAS

PROVINCIA AUTONOMÍA				MENORES DE 25 AÑOS			RESTO DE EDADES		
	TOTAL	HOMBRES	MUJERES	TOTAL	HOMBRES	MUJERES	TOTAL	HOMBRES	MUJERES
ALMERIA	78.692	38.149	40.543	8.111	3.979	4.132	70.581	34.170	36.411
CADIZ	191.708	88.253	103.455	21.280	10.663	10.617	170.428	77.590	92.838
CORDOBA	95.221	44.800	50.421	12.979	6.380	6.599	82.242	38.420	43.822
GRANADA	105.758	52.737	53.021	12.469	6.274	6.195	93.289	46.463	46.826
HUELVA	62.911	29.873	33.038	7.491	3.809	3.682	55.420	26.064	29.356
JAEN	68.187	31.085	37.102	9.886	4.745	5.141	58.301	26.340	31.961
MALAGA	193.718	91.770	101.948	19.624	9.938	9.686	174.094	81.832	92.262
SEVILLA	247.960	115.201	132.759	28.726	14.518	14.208	219.234	100.683	118.551
ANDALUCIA	1.044.155	491.868	552.287	120.566	60.306	60.260	923.589	431.562	492.027
HUESCA	14.983	7.407	7.576	1.543	832	711	13.440	6.575	6.865
TERUEL	9.969	4.844	5.125	1.159	597	562	8.810	4.247	4.563
ZARAGOZA	80.795	38.121	42.674	8.051	4.199	3.852	72.744	33.922	38.822
ARAGON	105.747	50.372	55.375	10.753	5.628	5.125	94.994	44.744	50.250
PRINCIPADO DE ASTURIAS	98.337	47.053	51.284	7.932	4.174	3.758	90.405	42.879	47.526
ILLES BALEARS	75.513	37.731	37.782	8.367	4.322	4.045	67.146	33.409	33.737
PALMAS LAS	140.789	66.142	74.647	10.771	5.349	5.422	130.018	60.793	69.225
STA. CRUZ DE TENERIFE	125.002	61.063	63.939	8.627	4.373	4.254	116.375	56.690	59.685
CANARIAS	265.791	127.205	138.586	19.398	9.722	9.676	246.393	117.483	128.910
CANTABRIA	49.893	24.961	24.932	4.205	2.229	1.976	45.688	22.732	22.956
ALBACETE	47.960	20.819	27.141	5.320	2.739	2.581	42.640	18.080	24.560
CIUDAD REAL	65.997	29.670	36.327	9.166	4.691	4.475	56.831	24.979	31.852
CUENCA	18.874	8.906	9.968	2.081	1.107	974	16.793	7.799	8.994
GUADALAJARA	21.429	9.761	11.668	1.702	874	828	19.727	8.887	10.840
TOLEDO	85.414	39.130	46.284	9.153	4.865	4.288	76.261	34.265	41.996
CASTILLA-LA MANCHA	239.674	108.286	131.388	27.422	14.276	13.146	212.252	94.010	118.242
AVILA	16.655	7.954	8.701	1.907	975	932	14.748	6.979	7.769
BURGOS	29.643	13.661	15.982	2.745	1.442	1.303	26.898	12.219	14.679
LEON	42.946	20.447	22.499	4.181	2.259	1.922	38.765	18.188	20.577
PALENCIA	14.117	6.507	7.610	1.706	914	792	12.411	5.593	6.818
SALAMANCA	33.604	14.605	18.999	3.572	1.759	1.813	30.032	12.846	17.186
SEGOVIA	11.167	5.348	5.819	1.205	629	576	9.962	4.719	5.243
SORIA	5.787	2.722	3.065	694	382	312	5.093	2.340	2.753
VALLADOLID	46.865	21.274	25.591	4.667	2.433	2.234	42.198	18.841	23.357
ZAMORA	17.281	8.238	9.043	1.736	917	819	15.545	7.321	8.224
CASTILLA Y LEON	218.065	100.756	117.309	22.413	11.710	10.703	195.652	89.046	106.606
BARCELONA	434.505	210.602	223.903	28.634	15.652	12.982	405.871	194.950	210.921
GIRONA	55.030	28.120	26.910	4.230	2.336	1.894	50.800	25.784	25.016
LLEIDA	29.291	15.213	14.078	2.099	1.123	976	27.192	14.090	13.102
TARRAGONA	68.307	34.168	34.139	5.481	2.819	2.662	62.826	31.349	31.477
CATALUÑA	587.133	288.103	299.030	40.444	21.930	18.514	546.689	266.173	280.516
ALICANTE/ALACANT	204.037	94.228	109.809	16.089	8.444	7.645	187.948	85.784	102.164
CASTELLON/CASTELLO	59.382	28.915	30.467	5.596	2.957	2.639	53.786	25.958	27.828
VALENCIA	265.447	123.498	141.949	22.850	12.097	10.753	242.597	111.401	131.196
COM. VALENCIANA	528.866	246.641	282.225	44.535	23.498	21.037	484.331	223.143	261.188
BADAJOZ	92.136	39.434	52.702	12.005	6.268	5.737	80.131	33.166	46.965
CACERES	49.495	23.182	26.313	6.254	3.243	3.011	43.241	19.939	23.302
EXTREMADURA	141.631	62.616	79.015	18.259	9.511	8.748	123.372	53.105	70.267
CORUÑA A	95.754	45.182	50.572	4.887	2.524	2.363	90.867	42.658	48.209
LUGO	23.708	11.545	12.163	1.434	715	719	22.274	10.830	11.444
OURENSE	26.258	12.185	14.073	1.560	800	760	24.698	11.385	13.313
PONTEVEDRA	98.324	45.406	52.918	5.643	3.061	2.582	92.681	42.345	50.336
GALICIA	244.044	114.318	129.726	13.524	7.100	6.424	230.520	107.218	123.302
COM. DE MADRID	516.048	244.582	271.466	43.622	23.288	20.334	472.426	221.294	251.132
REGION DE MURCIA	143.487	65.429	78.058	15.226	7.484	7.742	128.261	57.945	70.316
COM. FORAL DE NAVARRA	47.019	21.912	25.107	4.616	2.420	2.196	42.403	19.492	22.911
ARABA/ALAVA	27.579	13.037	14.542	2.022	976	1.046	25.557	12.061	13.496
BIZKAIA	95.816	46.540	49.276	6.560	3.420	3.140	89.256	43.120	46.136
GIPUZKOA	47.427	22.131	25.296	3.559	1.833	1.726	43.868	20.298	23.570
PAIS VASCO	170.822	81.708	89.114	12.141	6.229	5.912	158.681	75.479	83.202
LA RIOJA	24.323	11.499	12.824	1.784	936	848	22.539	10.563	11.976
CEUTA	12.952	5.488	7.464	2.257	1.089	1.168	10.695	4.399	6.296
MELILLA	13.304	5.699	7.605	2.518	1.213	1.305	10.786	4.486	6.300
TOTAL	4.526.804	2.136.227	2.390.577	419.982	217.065	202.917	4.106.822	1.919.162	2.187.660

PARO REGISTRADO SEGÚN SECTOR DE ACTIVIDAD ECONÓMICA POR CC.AA. Y PROVINCIAS

PROVINCIA						
AUTONOMÍA	TOTAL	AGRICULTURA	INDUSTRIA	CONSTRUCCIÓN	SERVICIOS	SIN EMPLEO ANTERIOR
ALMERIA	78.692	9.429	4.155	10.679	46.090	8.339
CADIZ	191.708	7.574	13.592	25.286	114.220	31.036
CORDOBA	95.221	10.054	9.587	10.285	52.921	12.374
GRANADA	105.758	9.042	6.720	15.295	62.215	12.486
HUELVA	62.911	11.208	3.433	7.172	34.784	6.314
JAEN	68.187	12.691	5.233	5.698	36.030	8.535
MALAGA	193.718	5.357	10.905	28.104	125.267	24.085
SEVILLA	247.960	14.973	18.335	30.536	153.308	30.808
ANDALUCIA	1.044.155	80.328	71.960	133.055	624.835	133.977
HUESCA	14.983	1.690	1.536	1.663	9.018	1.076
TERUEL	9.969	752	1.433	1.279	5.878	627
ZARAGOZA	80.795	4.982	10.180	8.092	50.419	7.122
ARAGON	105.747	7.424	13.149	11.034	65.315	8.825
PRINCIPADO DE ASTURIAS	98.337	1.645	9.567	12.169	66.162	8.794
ILLES BALEARS	75.513	1.537	3.554	10.775	56.237	3.410
PALMAS LAS	140.789	2.803	6.237	17.994	103.628	10.127
STA. CRUZ DE TENERIFE	125.002	2.890	5.529	18.676	89.609	8.298
CANARIAS	265.791	5.693	11.766	36.670	193.237	18.425
CANTABRIA	49.893	675	4.556	6.606	33.861	4.195
ALBACETE	47.960	5.778	5.609	4.720	27.564	4.289
CIUDAD REAL	65.997	10.751	5.486	7.038	36.627	6.095
CUENCA	18.874	2.949	1.602	2.002	10.924	1.397
GUADALAJARA	21.429	586	1.993	2.393	15.249	1.208
TOLEDO	85.414	7.519	10.397	10.129	50.928	6.441
CASTILLA-LA MANCHA	239.674	27.583	25.087	26.282	141.292	19.430
AVILA	16.655	1.195	1.027	2.813	9.569	2.051
BURGOS	29.643	1.941	4.409	3.260	17.640	2.393
LEON	42.946	2.146	4.929	4.938	26.322	4.611
PALENCIA	14.117	945	1.470	1.413	8.752	1.537
SALAMANCA	33.604	1.048	2.494	3.736	22.477	3.849
SEGOVIA	11.167	1.089	902	1.231	6.981	964
SORIA	5.787	440	864	529	3.469	485
VALLADOLID	46.865	4.019	4.136	4.758	28.768	5.184
ZAMORA	17.281	1.562	1.486	2.182	10.162	1.889
CASTILLA Y LEON	218.065	14.385	21.717	24.860	134.140	22.963
BARCELONA	434.505	5.114	63.584	50.098	290.673	25.036
GIRONA	55.030	2.098	6.369	7.686	35.747	3.130
LLEIDA	29.291	4.503	2.950	3.222	17.191	1.425
TARRAGONA	68.307	3.602	7.576	9.574	43.633	3.922
CATALUÑA	587.133	15.317	80.479	70.580	387.244	33.513
ALICANTE/ALACANT	204.037	7.513	34.324	25.018	122.295	14.887
CASTELLON/CASTELLO	59.382	2.731	8.423	7.361	36.296	4.571
VALENCIA	265.447	9.310	36.412	27.738	175.430	16.557
COM. VALENCIANA	528.866	19.554	79.159	60.117	334.021	36.015
BADAJOS	92.136	10.814	5.793	7.665	59.164	8.700
CACERES	49.495	4.052	3.639	7.293	30.520	3.991
EXTREMADURA	141.631	14.866	9.432	14.958	89.684	12.691
CORUÑA A	95.754	2.334	12.761	13.357	59.751	7.551
LUGO	23.708	1.022	2.203	3.224	15.238	2.021
OURENSE	26.258	1.217	3.659	3.274	15.760	2.348
PONTEVEDRA	98.324	3.884	14.172	11.355	60.849	8.064
GALICIA	244.044	8.457	32.795	31.210	151.598	19.984
COM. DE MADRID	516.048	4.801	39.733	57.862	386.445	27.207
REGION DE MURCIA	143.487	12.420	16.529	17.116	84.866	12.556
COM. FORAL DE NAVARRA	47.019	2.444	7.408	4.461	29.337	3.369
ARABA/ALAVA	27.579	938	3.882	2.670	17.314	2.775
BIZKAIA	95.816	1.565	12.256	10.911	61.300	9.784
GIPUZKOA	47.427	824	8.170	3.810	30.365	4.258
PAIS VASCO	170.822	3.327	24.308	17.391	108.979	16.817
LA RIOJA	24.323	3.077	4.382	2.233	12.945	1.686
CEUTA	12.952	73	473	842	9.005	2.559
MELILLA	13.304	139	212	1.269	9.015	2.669
TOTAL	4.526.804	223.745	456.266	539.490	2.918.218	389.085

PARO REGISTRADO. VARIACIÓN MENSUAL SEGÚN SECTOR DE ACTIVIDAD ECONÓMICA POR CC.AA Y PROVINCIAS

PROVINCIA						
AUTONOMÍA	TOTAL	AGRICULTURA	INDUSTRIA	CONSTRUCCIÓN	SERVICIOS	SIN EMPLEO ANTERIOR
ALMERIA	-4.347	-982	-188	-199	-2.861	-117
CADIZ	5.795	79	356	-49	4.958	451
CORDOBA	-609	-478	-206	-367	444	-2
GRANADA	1.953	201	52	-52	1.610	142
HUELVA	1.555	574	-26	-134	1.046	95
JAEN	1.668	92	58	36	1.366	116
MALAGA	6.300	-14	187	-349	5.971	505
SEVILLA	2.743	2.009	190	-384	817	111
ANDALUCIA	15.058	1.481	423	-1.498	13.351	1.301
HUESCA	625	64	45	-6	496	26
TERUEL	583	104	35	-16	455	5
ZARAGOZA	1.635	866	92	-173	929	-79
ARAGON	2.843	1.034	172	-195	1.880	-48
PRINCIPADO DE ASTURIAS	2.119	77	93	-318	2.350	-83
ILLES BALEARS	10.420	161	88	-703	10.934	-60
PALMAS LAS	143	23	29	-128	179	40
STA. CRUZ DE TENERIFE	-989	336	-42	-619	-593	-71
CANARIAS	-846	359	-13	-747	-414	-31
CANTABRIA	2.435	49	203	32	2.067	84
ALBACETE	2.346	1.349	158	-100	934	5
CIUDAD REAL	6.195	4.830	298	146	883	38
CUENCA	1.659	1.093	121	27	390	28
GUADALAJARA	49	54	-5	-57	94	-37
TOLEDO	4.432	2.807	418	81	1.081	45
CASTILLA-LA MANCHA	14.681	10.133	990	97	3.382	79
AVILA	350	347	-13	-43	114	-55
BURGOS	1.010	633	153	-75	408	-109
LEON	1.295	589	35	-122	865	-72
PALENCIA	334	174	5	-68	270	-47
SALAMANCA	643	191	47	-102	581	-74
SEGOVIA	409	244	12	-45	220	-22
SORIA	167	146	5	-8	38	-14
VALLADOLID	1.328	1.187	77	-61	238	-113
ZAMORA	1.005	628	30	-20	405	-38
CASTILLA Y LEON	6.541	4.139	351	-544	3.139	-544
BARCELONA	3.453	640	-174	-914	3.497	404
GIRONA	3.367	472	84	-207	2.951	67
LLEIDA	1.974	687	33	-3	1.228	29
TARRAGONA	2.527	174	50	-333	2.641	-5
CATALUÑA	11.321	1.973	-7	-1.457	10.317	495
ALICANTE/ALACANT	1.372	-118	-397	-764	2.886	-235
CASTELLON/CASTELLO	-829	-253	34	-244	-346	-20
VALENCIA	-5.277	-570	-436	-994	-2.917	-360
COM. VALENCIANA	-4.734	-941	-799	-2.002	-377	-615
BADAJOS	2.849	1.888	471	-117	1.174	-567
CACERES	356	311	217	-220	355	-307
EXTREMADURA	3.205	2.199	688	-337	1.529	-874
CORUÑA A	1.507	68	136	-76	1.591	-212
LUGO	906	107	15	-9	819	-26
OURENSE	941	215	140	-22	619	-11
PONTEVEDRA	2.487	700	-121	-88	2.359	-363
GALICIA	5.841	1.090	170	-195	5.388	-612
COM. DE MADRID	5.467	533	409	-305	4.841	-11
REGION DE MURCIA	1.773	473	3	-541	1.587	251
COM. FORAL DE NAVARRA	813	366	192	-37	341	-49
ARABA/ALAVA	126	131	-62	-56	166	-53
BIZKAIA	705	95	102	10	420	78
GIPUZKOA	454	148	26	-28	320	-12
PAIS VASCO	1.285	374	66	-74	906	13
LA RIOJA	1.166	1.110	5	-118	205	-36
CEUTA	-156	3	0	-34	-145	20
MELILLA	-78	-7	9	1	-57	-24
TOTAL	79.154	24.606	3.043	-8.975	61.224	-744

PARO REGISTRADO (COLECTIVO SIN EMPLEO ANTERIOR) SEGÚN TRAMOS DE EDAD. AMBOS SEXOS

PROVINCIA

AUTONOMÍA	TOTAL	<20 AÑOS	20-24 AÑOS	25-29 AÑOS	30-44 AÑOS	>44 AÑOS
ALMERIA	8.339	1.132	2.456	955	1.386	2.410
CADIZ	31.036	3.662	8.058	2.328	4.357	12.631
CORDOBA	12.374	2.135	4.297	1.275	1.405	3.262
GRANADA	12.486	2.070	4.300	1.584	1.763	2.769
HUELVA	6.314	1.218	1.949	587	643	1.917
JAEN	8.535	1.239	2.905	983	959	2.449
MALAGA	24.085	3.702	6.150	1.962	3.662	8.609
SEVILLA	30.808	4.792	10.149	2.610	3.718	9.539
ANDALUCIA	133.977	19.950	40.264	12.284	17.893	43.586
HUESCA	1.076	223	284	111	265	193
TERUEL	627	109	197	79	133	109
ZARAGOZA	7.122	1.341	1.949	742	1.365	1.725
ARAGON	8.825	1.673	2.430	932	1.763	2.027
PRINCIPADO DE ASTURIAS	8.794	1.156	2.438	1.096	1.754	2.350
ILLES BALEARS	3.410	855	928	250	545	832
PALMAS LAS	10.127	1.251	3.546	1.027	873	3.430
STA. CRUZ DE TENERIFE	8.298	898	2.942	993	846	2.619
CANARIAS	18.425	2.149	6.488	2.020	1.719	6.049
CANTABRIA	4.195	550	1.091	492	796	1.266
ALBACETE	4.289	717	1.226	353	529	1.464
CIUDAD REAL	6.095	1.239	1.984	570	699	1.603
CUENCA	1.397	226	454	141	190	386
GUADALAJARA	1.208	223	341	125	240	279
TOLEDO	6.441	1.328	2.057	470	863	1.723
CASTILLA-LA MANCHA	19.430	3.733	6.062	1.659	2.521	5.455
AVILA	2.051	319	588	213	357	574
BURGOS	2.393	418	755	326	382	512
LEON	4.611	673	1.400	565	748	1.225
PALENCIA	1.537	331	460	134	210	402
SALAMANCA	3.849	606	1.035	426	544	1.238
SEGOVIA	964	207	273	113	171	200
SORIA	485	109	157	53	82	84
VALLADOLID	5.184	911	1.316	471	861	1.625
ZAMORA	1.889	317	499	216	280	577
CASTILLA Y LEON	22.963	3.891	6.483	2.517	3.635	6.437
BARCELONA	25.036	5.384	5.847	2.012	5.137	6.656
GIRONA	3.130	554	561	266	838	911
LLEIDA	1.425	239	296	164	395	331
TARRAGONA	3.922	895	798	301	862	1.066
CATALUÑA	33.513	7.072	7.502	2.743	7.232	8.964
ALICANTE/ALACANT	14.887	1.974	3.544	1.288	2.523	5.558
CASTELLON/CASTELLO	4.571	1.022	1.203	425	1.002	919
VALENCIA	16.557	3.382	4.759	1.367	2.534	4.515
COM. VALENCIANA	36.015	6.378	9.506	3.080	6.059	10.992
BADAJOS	8.700	1.960	2.293	738	860	2.849
CACERES	3.991	1.089	1.254	376	374	898
EXTREMADURA	12.691	3.049	3.547	1.114	1.234	3.747
CORUÑA A	7.551	660	1.452	931	1.618	2.890
LUGO	2.021	190	429	264	410	728
OURENSE	2.348	235	452	266	454	941
PONTEVEDRA	8.064	747	1.449	803	1.624	3.441
GALICIA	19.984	1.832	3.782	2.264	4.106	8.000
COM. DE MADRID	27.207	4.850	7.299	2.469	4.942	7.647
REGION DE MURCIA	12.556	1.958	3.261	1.006	2.005	4.326
COM. FORAL DE NAVARRA	3.369	610	917	345	753	744
ARABA/ALAVA	2.775	373	608	398	848	548
BIZKAIA	9.784	989	2.375	1.223	2.523	2.674
GIPUZKOA	4.258	540	1.119	571	1.056	972
PAIS VASCO	16.817	1.902	4.102	2.192	4.427	4.194
LA RIOJA	1.686	266	435	199	444	342
CEUTA	2.559	602	705	253	549	450
MELILLA	2.669	647	787	173	551	511
TOTAL	389.085	63.123	108.027	37.088	62.928	117.919

PARO REGISTRADO (COLECTIVO SIN EMPLEO ANTERIOR) SEGÚN TRAMOS DE EDAD. HOMBRES

PROVINCIA

AUTONOMÍA	TOTAL	<20 AÑOS	20-24 AÑOS	25-29 AÑOS	30-44 AÑOS	>44 AÑOS
ALMERIA	2.983	645	1.159	343	338	498
CADIZ	8.376	1.934	3.850	895	668	1.029
CORDOBA	4.269	1.135	1.881	515	360	378
GRANADA	4.691	1.103	2.022	597	470	499
HUELVA	2.302	692	958	233	155	264
JAEN	2.453	620	1.131	335	192	175
MALAGA	8.067	1.980	3.013	746	877	1.451
SEVILLA	10.573	2.610	4.813	1.031	909	1.210
ANDALUCIA	43.714	10.719	18.827	4.695	3.969	5.504
HUESCA	374	132	137	35	30	40
TERUEL	199	63	85	25	15	11
ZARAGOZA	2.438	720	939	216	227	336
ARAGON	3.011	915	1.161	276	272	387
PRINCIPADO DE ASTURIAS	3.298	697	1.199	444	492	466
ILLES BALEARS	1.353	467	462	76	122	226
PALMAS LAS	3.588	674	1.741	417	249	507
STA. CRUZ DE TENERIFE	3.105	501	1.502	408	238	456
CANARIAS	6.693	1.175	3.243	825	487	963
CANTABRIA	1.577	313	568	221	229	246
ALBACETE	1.314	371	554	131	96	162
CIUDAD REAL	1.794	609	774	176	100	135
CUENCA	451	115	195	41	34	66
GUADALAJARA	404	138	147	43	36	40
TOLEDO	2.111	718	890	130	132	241
CASTILLA-LA MANCHA	6.074	1.951	2.560	521	398	644
AVILA	609	188	256	59	39	67
BURGOS	865	240	366	95	90	74
LEON	1.599	372	704	189	161	173
PALENCIA	533	183	220	46	32	52
SALAMANCA	1.198	297	457	148	116	180
SEGOVIA	318	133	107	24	22	32
SORIA	184	64	84	10	8	18
VALLADOLID	1.713	465	644	165	202	237
ZAMORA	567	181	212	70	49	55
CASTILLA Y LEON	7.586	2.123	3.050	806	719	888
BARCELONA	8.737	3.165	3.217	535	891	929
GIRONA	947	346	309	55	118	119
LLEIDA	403	159	134	33	32	45
TARRAGONA	1.136	468	402	58	105	103
CATALUÑA	11.223	4.138	4.062	681	1.146	1.196
ALICANTE/ALACANT	4.529	1.129	1.752	435	422	791
CASTELLON/CASTELLO	1.489	594	559	99	93	144
VALENCIA	5.795	1.896	2.375	461	491	572
COM. VALENCIANA	11.813	3.619	4.686	995	1.006	1.507
BADAJOS	2.818	1.123	1.042	262	159	232
CACERES	1.520	608	564	139	88	121
EXTREMADURA	4.338	1.731	1.606	401	247	353
CORUÑA A	2.463	367	720	356	447	573
LUGO	683	112	195	93	105	178
OURENSE	773	147	197	97	144	188
PONTEVEDRA	2.489	443	735	294	433	584
GALICIA	6.408	1.069	1.847	840	1.129	1.523
COM. DE MADRID	10.319	2.726	3.820	914	1.242	1.617
REGION DE MURCIA	3.766	1.061	1.469	299	271	666
COM. FORAL DE NAVARRA	1.099	327	413	80	144	135
ARABA/ALAVA	803	191	237	98	148	129
BIZKAIA	3.510	513	1.231	464	716	586
GIPUZKOA	1.533	286	543	211	268	225
PAIS VASCO	5.846	990	2.011	773	1.132	940
LA RIOJA	452	137	182	53	43	37
CEUTA	979	311	333	81	151	103
MELILLA	864	329	341	48	71	75
TOTAL	130.413	34.798	51.840	13.029	13.270	17.476

PARO REGISTRADO (COLECTIVO SIN EMPLEO ANTERIOR) SEGÚN TRAMOS DE EDAD. MUJERES

PROVINCIA

AUTONOMÍA	TOTAL	<20 AÑOS	20-24 AÑOS	25-29 AÑOS	30-44 AÑOS	>44 AÑOS
ALMERIA	5.356	487	1.297	612	1.048	1.912
CADIZ	22.660	1.728	4.208	1.433	3.689	11.602
CORDOBA	8.105	1.000	2.416	760	1.045	2.884
GRANADA	7.795	967	2.278	987	1.293	2.270
HUELVA	4.012	526	991	354	488	1.653
JAEN	6.082	619	1.774	648	767	2.274
MALAGA	16.018	1.722	3.137	1.216	2.785	7.158
SEVILLA	20.235	2.182	5.336	1.579	2.809	8.329
ANDALUCIA	90.263	9.231	21.437	7.589	13.924	38.082
HUESCA	702	91	147	76	235	153
TERUEL	428	46	112	54	118	98
ZARAGOZA	4.684	621	1.010	526	1.138	1.389
ARAGON	5.814	758	1.269	656	1.491	1.640
PRINCIPADO DE ASTURIAS	5.496	459	1.239	652	1.262	1.884
ILLES BALEARS	2.057	388	466	174	423	606
PALMAS LAS	6.539	577	1.805	610	624	2.923
STA. CRUZ DE TENERIFE	5.193	397	1.440	585	608	2.163
CANARIAS	11.732	974	3.245	1.195	1.232	5.086
CANTABRIA	2.618	237	523	271	567	1.020
ALBACETE	2.975	346	672	222	433	1.302
CIUDAD REAL	4.301	630	1.210	394	599	1.468
CUENCA	946	111	259	100	156	320
GUADALAJARA	804	85	194	82	204	239
TOLEDO	4.330	610	1.167	340	731	1.482
CASTILLA-LA MANCHA	13.356	1.782	3.502	1.138	2.123	4.811
AVILA	1.442	131	332	154	318	507
BURGOS	1.528	178	389	231	292	438
LEON	3.012	301	696	376	587	1.052
PALENCIA	1.004	148	240	88	178	350
SALAMANCA	2.651	309	578	278	428	1.058
SEGOVIA	646	74	166	89	149	168
SORIA	301	45	73	43	74	66
VALLADOLID	3.471	446	672	306	659	1.388
ZAMORA	1.322	136	287	146	231	522
CASTILLA Y LEON	15.377	1.768	3.433	1.711	2.916	5.549
BARCELONA	16.299	2.219	2.630	1.477	4.246	5.727
GIRONA	2.183	208	252	211	720	792
LLEIDA	1.022	80	162	131	363	286
TARRAGONA	2.786	427	396	243	757	963
CATALUÑA	22.290	2.934	3.440	2.062	6.086	7.768
ALICANTE/ALACANT	10.358	845	1.792	853	2.101	4.767
CASTELLON/CASTELLO	3.082	428	644	326	909	775
VALENCIA	10.762	1.486	2.384	906	2.043	3.943
COM. VALENCIANA	24.202	2.759	4.820	2.085	5.053	9.485
BADAJOS	5.882	837	1.251	476	701	2.617
CACERES	2.471	481	690	237	286	777
EXTREMADURA	8.353	1.318	1.941	713	987	3.394
CORUÑA A	5.088	293	732	575	1.171	2.317
LUGO	1.338	78	234	171	305	550
OURENSE	1.575	88	255	169	310	753
PONTEVEDRA	5.575	304	714	509	1.191	2.857
GALICIA	13.576	763	1.935	1.424	2.977	6.477
COM. DE MADRID	16.888	2.124	3.479	1.555	3.700	6.030
REGION DE MURCIA	8.790	897	1.792	707	1.734	3.660
COM. FORAL DE NAVARRA	2.270	283	504	265	609	609
ARABA/ALAVA	1.972	182	371	300	700	419
BIZKAIA	6.274	476	1.144	759	1.807	2.088
GIPUZKOA	2.725	254	576	360	788	747
PAIS VASCO	10.971	912	2.091	1.419	3.295	3.254
LA RIOJA	1.234	129	253	146	401	305
CEUTA	1.580	291	372	172	398	347
MELILLA	1.805	318	446	125	480	436
TOTAL	258.672	28.325	56.187	24.059	49.658	100.443

OCTUBRE 2014

PARO REGISTRADO (EXTRANJEROS) SEGÚN SECTOR DE ACTIVIDAD ECONÓMICA POR CC.AA Y PROVINCIAS

PROVINCIA						
AUTONOMÍA	TOTAL	AGRICULTURA	INDUSTRIA	CONSTRUCCIÓN	SERVICIOS	SIN EMPLEO ANTERIOR
ALMERIA	16.552	4.970	479	1.716	7.087	2.300
CADIZ	5.405	264	196	503	3.044	1.398
CORDOBA	2.760	759	132	142	1.174	553
GRANADA	7.356	1.569	247	702	3.540	1.298
HUELVA	4.974	2.762	110	203	1.429	470
JAEN	2.231	809	74	96	873	379
MALAGA	19.676	948	587	2.666	11.832	3.643
SEVILLA	8.098	999	343	578	4.499	1.679
ANDALUCIA	67.052	13.080	2.168	6.606	33.478	11.720
HUESCA	3.444	1.077	200	337	1.453	377
TERUEL	2.199	438	250	357	915	239
ZARAGOZA	17.461	3.168	1.197	2.492	8.308	2.296
ARAGON	23.104	4.683	1.647	3.186	10.676	2.912
PRINCIPADO DE ASTURIAS	6.453	378	339	853	3.602	1.281
ILLES BALEARS	14.793	536	412	2.623	10.126	1.096
PALMAS LAS	10.227	289	246	1.085	7.920	687
STA. CRUZ DE TENERIFE	8.321	244	226	776	6.586	489
CANARIAS	18.548	533	472	1.861	14.506	1.176
CANTABRIA	4.437	165	172	649	2.713	738
ALBACETE	3.807	1.449	240	230	1.451	437
CIUDAD REAL	6.171	2.286	300	514	2.450	621
CUENCA	3.100	985	204	351	1.319	241
GUADALAJARA	4.186	308	302	651	2.487	438
TOLEDO	10.118	1.986	841	1.409	4.783	1.099
CASTILLA-LA MANCHA	27.382	7.014	1.887	3.155	12.490	2.836
AVILA	2.276	201	72	417	920	666
BURGOS	3.913	883	319	522	1.665	524
LEON	2.992	410	289	367	1.393	533
PALENCIA	927	176	32	79	449	191
SALAMANCA	1.829	158	109	199	999	364
SEGOVIA	2.481	629	113	364	1.006	369
SORIA	1.035	197	94	121	450	173
VALLADOLID	3.920	1.331	171	385	1.486	547
ZAMORA	1.096	291	61	95	450	199
CASTILLA Y LEON	20.469	4.276	1.260	2.549	8.818	3.566
BARCELONA	71.321	2.989	5.244	13.518	39.743	9.827
GIRONA	15.603	1.516	1.129	2.633	8.361	1.964
LLEIDA	9.996	3.045	648	995	4.517	791
TARRAGONA	15.978	2.098	1.040	2.637	8.234	1.969
CATALUÑA	112.898	9.648	8.061	19.783	60.855	14.551
ALICANTE/ALACANT	28.220	2.578	1.557	4.218	16.781	3.086
CASTELLON/CASTELLO	15.716	1.276	1.253	2.717	8.400	2.070
VALENCIA	29.878	2.914	2.136	3.344	18.066	3.418
COM. VALENCIANA	73.814	6.768	4.946	10.279	43.247	8.574
BADAJOS	2.917	801	103	156	1.426	431
CACERES	1.782	436	69	117	863	297
EXTREMADURA	4.699	1.237	172	273	2.289	728
CORUÑA A	3.799	236	222	392	2.170	779
LUGO	1.627	174	79	188	874	312
OURENSE	1.741	182	196	190	809	364
PONTEVEDRA	4.478	335	302	424	2.468	949
GALICIA	11.645	927	799	1.194	6.321	2.404
COM. DE MADRID	83.483	1.837	4.732	17.166	53.101	6.647
REGION DE MURCIA	18.730	4.077	1.119	1.634	9.451	2.449
COM. FORAL DE NAVARRA	8.052	1.255	871	1.040	3.588	1.298
ARABA/ALAVA	5.990	495	393	824	2.849	1.429
BIZKAIA	11.282	611	860	1.547	5.614	2.650
GIPUZKOA	6.914	447	529	798	3.540	1.600
PAIS VASCO	24.186	1.553	1.782	3.169	12.003	5.679
LA RIOJA	5.149	1.520	506	514	1.823	786
CEUTA	1.534	24	43	185	814	468
MELILLA	2.893	105	56	502	1.570	660
TOTAL	529.321	59.616	31.444	77.221	291.471	69.569

ANEXO 2

**CONTRATOS
REGISTRADOS**

OCTUBRE 2014

CONTRATOS

	MES	VARIACIÓN			
		MENSUAL		ANUAL	
		ABSOLUTA	RELATIVA	ABSOLUTA	RELATIVA
TOTAL CONTRATOS	1.702.152	67.708	4,14	119.752	7,57
CONTRATOS INDEFINIDOS*	148.876	10.333	7,46	29.476	24,69
CONTRATOS TEMPORALES	1.553.276	57.375	3,84	90.276	6,17

CONTRATOS POR COMUNIDADES AUTÓNOMAS

COMUNIDADES AUTÓNOMAS	MES	VARIACIÓN			
		MENSUAL		ANUAL	
		ABSOLUTA	RELATIVA	ABSOLUTA	RELATIVA
ANDALUCIA	395.857	31.530	8,65	22.926	6,15
ARAGON	43.563	-3.002	-6,45	2.153	5,20
PRINCIPADO DE ASTURIAS	27.167	1.089	4,18	284	1,06
ILLES BALEARS	31.235	146	0,47	1.776	6,03
CANARIAS	68.084	7.697	12,75	7.372	12,14
CANTABRIA	18.371	187	1,03	3.684	25,08
CASTILLA-LA MANCHA	62.594	-50.668	-44,74	-11.034	-14,99
CASTILLA Y LEON	79.063	-2.449	-3,00	37	0,05
CATALUÑA	251.638	25.921	11,48	27.978	12,51
COM. VALENCIANA	172.127	26.254	18,00	20.574	13,58
EXTREMADURA	53.535	-6.307	-10,54	-3.703	-6,47
GALICIA	78.171	-2.189	-2,72	4.748	6,47
COM. DE MADRID	203.000	13.804	7,30	21.644	11,93
REGION DE MURCIA	78.684	16.782	27,11	12.870	19,56
COM. FORAL DE NAVARRA	27.669	-3.521	-11,29	1.618	6,21
PAIS VASCO	83.506	5.341	6,83	6.840	8,92
LA RIOJA	23.009	6.275	37,50	-631	-2,67
CEUTA	1.775	65	3,80	61	3,56
MELILLA	2.203	690	45,60	703	46,87
ZONA EXTRANJERA	901	63	7,52	-148	-14,11
TOTAL	1.702.152	67.708	4,14	119.752	7,57

(*) Incluye contratos convertidos en indefinidos

CONTRATOS INDEFINIDOS INICIALES Y CONVERSIONES

	TOTAL	VARIACIÓN			
		MENSUAL		ANUAL	
		ABSOLUTA	RELATIVA	ABSOLUTA	RELATIVA
INDEFINIDOS (Bonif./no Bonif.)	103.066	2.951	2,95	23.706	29,87
INDEF. PERS. CON DISCAPACIDAD	734	-18	-2,39	104	16,51
TOTAL INDEFINIDOS INICIALES	103.800	2.933	2,91	23.810	29,77
CONVERSIONES	45.076	7.400	19,64	5.666	14,38
TOTAL	148.876	10.333	7,46	29.476	24,69

CONTRATOS SEGÚN TIPO DE CONTRATACIÓN POR COMUNIDADES AUTÓNOMAS

COMUNIDADES AUTÓNOMAS	TOTAL	INDEFINIDOS					TEMPORALES
		TOTAL	INDEF.(Bonif./no Bonif.)	PERS. CON DISCAPACIDAD	CONVERSIÓN	% S/TOT. NAC.INDF.	
ANDALUCIA	395.857	14.481	9.492	87	4.902	9,73	381.376
ARAGON	43.563	3.577	2.492	15	1.070	2,40	39.986
PRINCIPADO DE ASTURIAS	27.167	2.167	1.510	16	641	1,46	25.000
ILLES BALEARS	31.235	3.951	2.226	11	1.714	2,65	27.284
CANARIAS	68.084	7.133	4.527	24	2.582	4,79	60.951
CANTABRIA	18.371	1.411	911	16	484	0,95	16.960
CASTILLA-LA MANCHA	62.594	4.242	2.465	50	1.727	2,85	58.352
CASTILLA Y LEON	79.063	6.091	4.385	28	1.678	4,09	72.972
CATALUÑA	251.638	30.798	21.874	125	8.799	20,69	220.840
COM. VALENCIANA	172.127	16.000	11.508	89	4.403	10,75	156.127
EXTREMADURA	53.535	1.760	1.164	14	582	1,18	51.775
GALICIA	78.171	6.583	4.386	48	2.149	4,42	71.588
COM. DE MADRID	203.000	36.575	25.897	131	10.547	24,57	166.425
REGION DE MURCIA	78.684	5.717	4.086	38	1.593	3,84	72.967
COM. FORAL DE NAVARRA	27.669	1.539	1.076	9	454	1,03	26.130
PAIS VASCO	83.506	5.576	4.212	23	1.341	3,75	77.930
LA RIOJA	23.009	962	665	9	288	0,65	22.047
CEUTA	1.775	133	87		46	0,09	1.642
MELILLA	2.203	120	76	1	43	0,08	2.083
ZONA EXTRANJERA	901	60	27		33	0,04	841
TOTAL	1.702.152	148.876	103.066	734	45.076	100,00	1.553.276

OCTUBRE 2014

EVOLUCIÓN DE LOS CONTRATOS

	AÑO 2013		AÑO 2014		VARIACIÓN ANUAL			
	MES	ACUMULADO	MES	ACUMULADO	MES		ACUMULADO	
					ABSOLUTA	RELATIVA	ABSOLUTA	RELATIVA
ENERO	1.101.819	1.101.819	1.259.240	1.259.240	157.421	14,29	157.421	14,29
FEBRERO	949.844	2.051.663	1.090.879	2.350.119	141.035	14,85	298.456	14,55
MARZO	969.627	3.021.290	1.216.637	3.566.756	247.010	25,47	545.466	18,05
ABRIL	1.153.140	4.174.430	1.296.529	4.863.285	143.389	12,43	688.855	16,50
MAYO	1.283.261	5.457.691	1.458.577	6.321.862	175.316	13,66	864.171	15,83
JUNIO	1.277.255	6.734.946	1.518.873	7.840.735	241.618	18,92	1.105.789	16,42
JULIO	1.507.341	8.242.287	1.645.236	9.485.971	137.895	9,15	1.243.684	15,09
AGOSTO	1.043.166	9.285.453	1.135.109	10.621.080	91.943	8,81	1.335.627	14,38
SEPTIEMBRE	1.392.429	10.677.882	1.634.444	12.255.524	242.015	17,38	1.577.642	14,77
OCTUBRE	1.582.400	12.260.282	1.702.152	13.957.676	119.752	7,57	1.697.394	13,84
NOVIEMBRE	1.241.479	13.501.761						
DICIEMBRE	1.290.853	14.792.614						

EVOLUCIÓN DE LOS CONTRATOS INDEFINIDOS *

	AÑO 2013		AÑO 2014		VARIACIÓN ANUAL			
	MES	ACUMULADO	MES	ACUMULADO	MES		ACUMULADO	
					ABSOLUTA	RELATIVA	ABSOLUTA	RELATIVA
ENERO	100.609	100.609	98.366	98.366	-2.243	-2,23	-2.243	-2,23
FEBRERO	91.584	192.193	97.804	196.170	6.220	6,79	3.977	2,07
MARZO	98.068	290.261	113.481	309.651	15.413	15,72	19.390	6,68
ABRIL	98.349	388.610	122.621	432.272	24.272	24,68	43.662	11,24
MAYO	95.856	484.466	115.935	548.207	20.079	20,95	63.741	13,16
JUNIO	87.349	571.815	110.258	658.465	22.909	26,23	86.650	15,15
JULIO	96.338	668.153	114.071	772.536	17.733	18,41	104.383	15,62
AGOSTO	62.454	730.607	72.955	845.491	10.501	16,81	114.884	15,72
SEPTIEMBRE	107.136	837.743	138.543	984.034	31.407	29,32	146.291	17,46
OCTUBRE	119.400	957.143	148.876	1.132.910	29.476	24,69	175.767	18,36
NOVIEMBRE	94.014	1.051.157						
DICIEMBRE	83.792	1.134.949						

EVOLUCIÓN DE LOS CONTRATOS TEMPORALES

	AÑO 2013		AÑO 2014		VARIACIÓN ANUAL			
	MES	ACUMULADO	MES	ACUMULADO	MES		ACUMULADO	
					ABSOLUTA	RELATIVA	ABSOLUTA	RELATIVA
ENERO	1.001.210	1.001.210	1.160.874	1.160.874	159.664	15,95	159.664	15,95
FEBRERO	858.260	1.859.470	993.075	2.153.949	134.815	15,71	294.479	15,84
MARZO	871.559	2.731.029	1.103.156	3.257.105	231.597	26,57	526.076	19,26
ABRIL	1.054.791	3.785.820	1.173.908	4.431.013	119.117	11,29	645.193	17,04
MAYO	1.187.405	4.973.225	1.342.642	5.773.655	155.237	13,07	800.430	16,09
JUNIO	1.189.906	6.163.131	1.408.615	7.182.270	218.709	18,38	1.019.139	16,54
JULIO	1.411.003	7.574.134	1.531.165	8.713.435	120.162	8,52	1.139.301	15,04
AGOSTO	980.712	8.554.846	1.062.154	9.775.589	81.442	8,30	1.220.743	14,27
SEPTIEMBRE	1.285.293	9.840.139	1.495.901	11.271.490	210.608	16,39	1.431.351	14,55
OCTUBRE	1.463.000	11.303.139	1.553.276	12.824.766	90.276	6,17	1.521.627	13,46
NOVIEMBRE	1.147.465	12.450.604						
DICIEMBRE	1.207.061	13.657.665						

(*) Incluye contratos convertidos en indefinidos

OCTUBRE 2014

CONTRATOS INDEFINIDOS POR TIPO DE JORNADA Y MODALIDAD

	TOTAL	VARIACIÓN			
		MENSUAL		ANUAL	
		ABSOLUTA	RELATIVA	ABSOLUTA	RELATIVA
JORNADA A TIEMPO COMPLETO:					
INDEFINIDO (Bonif. / No Bonif.)	52.383	1.238	2,42	14.055	36,67
INDEFINIDOS PERSONAS CON DISCAPACIDAD	433	35	8,79	99	29,64
TOTAL INDEFINIDOS INICIALES	52.816	1.273	2,47	14.154	36,61
CONVERTIDOS EN INDEFINIDOS	25.981	4.322	19,95	4.258	19,60
TOTAL	78.797	5.595	7,64	18.412	30,49
JORNADA A TIEMPO PARCIAL:					
INDEFINIDO (Bonif. / No Bonif.)	35.119	1.786	5,36	8.857	33,73
INDEFINIDOS PERSONAS CON DISCAPACIDAD	240	33	15,94	1	0,42
TOTAL INDEFINIDOS INICIALES	35.359	1.819	5,42	8.858	33,43
CONVERTIDOS EN INDEFINIDOS	16.630	2.295	16,01	1.002	6,41
TOTAL	51.989	4.114	8,59	9.860	23,40
FIJOS DISCONTINUOS:					
INDEFINIDO (Bonif. / No Bonif.)	15.564	-73	-0,47	794	5,38
INDEFINIDOS PERSONAS CON DISCAPACIDAD	61	-86	-58,50	4	7,02
TOTAL INDEFINIDOS INICIALES	15.625	-159	-1,01	798	5,38
CONVERTIDOS EN INDEFINIDOS	2.465	783	46,55	406	19,72
TOTAL	18.090	624	3,57	1.204	7,13
TOTAL	148.876	10.333	7,46	29.476	24,69

CONTRATOS INDEFINIDOS POR MODALIDAD

	TOTAL	VARIACIÓN			
		MENSUAL		ANUAL	
		ABSOLUTA	RELATIVA	ABSOLUTA	RELATIVA
INDEFINIDOS (Bonif./no Bonif.)	103.066	2.951	2,95	23.706	29,87
INDEFINIDOS PERSONAS CON DISCAPACIDAD	734	-18	-2,45	104	16,51
TOTAL INDEFINIDOS INICIALES	103.800	2.933	2,83	23.810	29,77
CONVERSIONES	45.076	7.400	16,42	5.666	14,38
TOTAL	148.876	10.333	7,46	29.476	24,69

CONVERTIDOS EN INDEFINIDOS SEGÚN CONTRATOS DE ORIGEN

OBRA O SERVICIO	10.904	2.778	34,19	2.768	34,02
EVENTUAL CIRCUN. PRODUCCIÓN	30.550	4.544	17,47	2.649	9,49
INTERINIDAD	1.143	235	25,88	170	17,47
TEMPORAL PERS. CON DISCAPACIDAD	367	79	27,43	74	25,26
SUSTITUCIÓN JUBILACIÓN 64 AÑOS	9	-10	-52,63	-43	-82,69
PRÁCTICAS	1.244	-297	-19,27	110	9,70
RELEVO	464	-25	-5,11	-181	-28,06
FORMACIÓN	369	85	29,93	104	39,25
OTROS CONTRATOS	26	11	73,33	15	136,36
TOTAL	45.076	7.400	19,64	5.666	14,38

OCTUBRE 2014

CONTRATOS INDEFINIDOS POR SEXO, EDAD Y SECTOR DE ACTIVIDAD ECONÓMICA

	TOTAL	VARIACIÓN			
		MENSUAL		ANUAL	
		ABSOLUTA	RELATIVA	ABSOLUTA	RELATIVA
POR SEXO Y EDAD					
HOMBRES					
< 25 años	8.945	1.004	12,64	1.997	28,74
25 - 44 años	50.783	5.191	11,39	11.224	28,37
>= 45 años	16.831	1.652	10,88	3.817	29,33
TOTAL	76.559	7.847	11,42	17.038	28,63
MUJERES					
< 25 años	9.250	489	5,58	1.720	22,84
25 - 44 años	46.859	1.534	3,38	8.171	21,12
>= 45 años	16.208	463	2,94	2.547	18,64
TOTAL	72.317	2.486	3,56	12.438	20,77
AMBOS SEXOS					
< 25 años	18.195	1.493	8,94	3.717	25,67
25 - 44 años	97.642	6.725	7,40	19.395	24,79
>= 45 años	33.039	2.115	6,84	6.364	23,86
TOTAL	148.876	10.333	7,46	29.476	24,69
SECTOR					
AGRICULTURA	5.964	1.843	44,72	363	6,48
INDUSTRIA	13.817	393	2,93	3.294	31,30
CONSTRUCCIÓN	7.747	835	12,08	2.026	35,41
SERVICIOS	121.348	7.262	6,37	23.793	24,39
TOTAL	148.876	10.333	7,46	29.476	24,69

CONTRATOS INDEFINIDOS (CONVERSIONES) POR SEXO, EDAD Y SECTOR DE ACTIVIDAD ECONÓMICA

	TOTAL	VARIACIÓN			
		MENSUAL		ANUAL	
		ABSOLUTA	RELATIVA	ABSOLUTA	RELATIVA
POR SEXO Y EDAD					
HOMBRES					
< 25 años	2.736	474	20,95	284	11,58
25 - 44 años	16.917	2.940	21,03	2.499	17,33
>= 45 años	4.703	897	23,57	1.010	27,35
TOTAL	24.356	4.311	21,51	3.793	18,45
MUJERES					
< 25 años	2.700	361	15,43	168	6,64
25 - 44 años	14.516	2.037	16,32	1.366	10,39
>= 45 años	3.504	691	24,56	339	10,71
TOTAL	20.720	3.089	17,52	1.873	9,94
AMBOS SEXOS					
< 25 años	5.436	835	18,15	452	9,07
25 - 44 años	31.433	4.977	18,81	3.865	14,02
>= 45 años	8.207	1.588	23,99	1.349	19,67
TOTAL	45.076	7.400	19,64	5.666	14,38
SECTOR					
AGRICULTURA	1.047	360	52,40	277	35,97
INDUSTRIA	5.497	702	14,64	647	13,34
CONSTRUCCIÓN	2.515	489	24,14	458	22,27
SERVICIOS	36.017	5.849	19,39	4.284	13,50
TOTAL	45.076	7.400	19,64	5.666	14,38

OCTUBRE 2014

CONTRATOS INDEFINIDOS SEGÚN MODALIDAD POR EDAD, SEXO Y SECTOR DE ACTIVIDAD ECONÓMICA

TIPO DE CONTRATO	TOTAL		EDAD DEL TRABAJADOR				
	MES	%	<20	20-24	25-29	30-44	>=45
INDEFINIDO (Bonif./No Bonif.)	103.066	69,23	1.772	10.945	17.117	48.722	24.510
INDEFINIDOS PERSONAS CON DISCAPACIDAD	734	0,49	9	33	76	294	322
TOTAL INDEFINIDOS INICIALES	103.800	69,72	1.781	10.978	17.193	49.016	24.832
CONVERTIDOS EN INDEFINIDOS	45.076	30,28	391	5.045	9.222	22.211	8.207
TOTAL	148.876	100,00	2.172	16.023	26.415	71.227	33.039

CONVERTIDOS EN INDEFINIDOS SEGÚN CONTRATOS DE ORIGEN

OBRA O SERVICIO	10.904	24,19	35	677	1.936	5.799	2.457
EVENT. CIRCUNST. PRODUCCIÓN	30.550	67,77	336	3.710	6.035	15.175	5.294
INTERINIDAD	1.143	2,54	4	140	225	576	198
TEMP. PERSONAS CON DISCAPACIDAD	367	0,81		22	36	159	150
SUSTITUCIÓN JUBILACIÓN 64 AÑOS	9	0,02				7	2
PRÁCTICAS	1.244	2,76	6	323	729	179	7
RELEVO	464	1,03		22	91	266	85
FORMACIÓN	369	0,82	10	150	169	38	2
OTROS CONTRATOS	26	0,06		1	1	12	12
TOTAL	45.076	100,00	391	5.045	9.222	22.211	8.207

TIPO DE CONTRATO	TOTAL	SEXO		SECTOR DE ACTIVIDAD ECONÓMICA			
		HOMBRES	MUJERES	AGRICULTURA	INDUSTRIA	CONSTRUCCIÓN	SERVICIOS
INDEFINIDO (Bonif./No Bonif.)	103.066	51.767	51.299	4.899	8.239	5.194	84.734
INDEFINIDOS PERSONAS CON DISCAPACIDAD	734	436	298	18	81	38	597
TOTAL INDEFINIDOS INICIALES	103.800	52.203	51.597	4.917	8.320	5.232	85.331
CONVERTIDOS EN INDEFINIDOS	45.076	24.356	20.720	1.047	5.497	2.515	36.017
TOTAL	148.876	76.559	72.317	5.964	13.817	7.747	121.348

CONVERTIDOS EN INDEFINIDOS SEGÚN CONTRATOS DE ORIGEN:

OBRA O SERVICIO	10.904	6.256	4.648	577	1.417	1.332	7.578
EVENT. CIRCUNST. PRODUCCIÓN	30.550	16.288	14.262	453	3.431	1.107	25.559
INTERINIDAD	1.143	460	683	3	152	11	977
TEMP. PERSONAS CON DISCAPACIDAD	367	223	144	1	44	9	313
SUSTITUCIÓN JUBILACIÓN 64 AÑOS	9	1	8				9
PRÁCTICAS	1.244	630	614	3	228	35	978
RELEVO	464	290	174	5	181	9	269
FORMACIÓN	369	189	180	5	43	12	309
OTROS CONTRATOS	26	19	7		1		25
TOTAL	45.076	24.356	20.720	1.047	5.497	2.515	36.017

OCTUBRE 2014

CONTRATOS TEMPORALES POR TIPO DE JORNADA Y MODALIDAD

	TOTAL	VARIACIÓN			
		MENSUAL		ANUAL	
		ABSOLUTA	RELATIVA	ABSOLUTA	RELATIVA
JORNADA A TIEMPO COMPLETO:					
OBRA O SERVICIO	481.204	1.160	0,24	9.434	2,00
EVENTUALES CIRCUNSTANCIAS DE LA PRODUCCIÓN	378.313	18.243	5,07	26.382	7,50
INTERINIDAD	86.445	-933	-1,07	6.048	7,52
JUBILACIÓN ESPECIAL 64 AÑOS	60	-6	-9,09	5	9,09
RELEVO	658	-2	-0,30	76	13,06
TEMPORAL PERS. CON DISCAPACIDAD	966	151	18,53	83	9,40
PRÁCTICAS	5.400	-205	-3,66	936	20,97
FORMACIÓN	12.788	982	8,32	1.860	17,02
OTROS CONTRATOS	6.903	-3.942	-36,35	-2.331	-25,24
TOTAL	972.737	15.448	1,61	42.493	4,57
JORNADA A TIEMPO PARCIAL:					
OBRA O SERVICIO	250.010	29.367	13,31	14.004	5,93
EVENTUALES CIRCUNSTANCIAS DE LA PRODUCCIÓN	268.836	12.850	5,02	25.982	10,70
INTERINIDAD	53.628	1.150	2,19	4.688	9,58
RELEVO	853	-698	-45,00	187	28,08
JUBILACIÓN PARCIAL	2.478	-624	-20,12	894	56,44
TEMPORAL PERS. CON DISCAPACIDAD	863	171	24,71	84	10,78
PRÁCTICAS	2.185	-435	-16,60	289	15,24
OTROS CONTRATOS	1.686	146	9,48	1.655	5338,71
TOTAL	580.539	41.927	7,78	47.783	8,97
TOTAL	1.553.276	57.375	3,84	90.276	6,17

CONTRATOS TEMPORALES POR MODALIDAD

	TOTAL	VARIACIÓN			
		MENSUAL		ANUAL	
		ABSOLUTA	RELATIVA	ABSOLUTA	RELATIVA
OBRA O SERVICIO	731.214	30.527	4,36	23.438	3,31
EVENTUALES CIRCUNSTANCIAS DE LA PRODUCCIÓN	647.149	31.093	5,05	52.364	8,80
INTERINIDAD	140.073	217	0,16	10.736	8,30
JUBILACIÓN ESPECIAL 64 AÑOS	60	-6	-9,09	5	9,09
RELEVO	1.511	-700	-31,66	263	21,07
JUBILACIÓN PARCIAL	2.478	-624	-20,12	894	56,44
TEMPORAL PERS. CON DISCAPACIDAD	1.829	322	21,37	167	10,05
PRÁCTICAS	7.585	-640	-7,78	1.225	19,26
FORMACIÓN	12.788	982	8,32	1.860	17,02
OTROS CONTRATOS	8.589	-3.796	-30,65	-676	-7,30
TOTAL	1.553.276	57.375	3,84	90.276	6,17

CONTRATOS FORMATIVOS

	TOTAL	VARIACIÓN			
		MENSUAL		ANUAL	
		ABSOLUTA	RELATIVA	ABSOLUTA	RELATIVA
PRÁCTICAS	7.585	-640	-7,78	1.225	19,26
FORMACIÓN	12.788	982	8,32	1.860	17,02
TOTAL	20.373	342	1,71	3.085	17,84

EVOLUCIÓN DE LOS CONTRATOS

	EVOLUCIÓN DE LOS CONTRATOS											
	VARIACIÓN RELATIVA			INDEFINIDOS				TEMPORALES				
	TOTAL	MENSUAL	ANUAL	TOTAL	% SOBRE TOTAL CONT.	MENSUAL	ANUAL	TOTAL	% SOBRE TOTAL CONT.	MENSUAL	ANUAL	
AÑO 2010												
ENERO	1.050.233	-7,68	-6,71	94.595	9,01%	10,22	-20,64	955.638	90,99%	-9,14	-5,06	
FEBRERO	1.028.222	-2,10	1,14	101.211	9,84%	6,99	-12,51	927.011	90,16%	-3,00	2,89	
MARZO	1.189.327	15,67	12,08	117.934	9,92%	16,52	-2,72	1.071.393	90,08%	15,58	13,99	
ABRIL	1.078.509	-9,32	4,57	102.973	9,55%	-12,69	-7,63	975.536	90,45%	-8,95	6,04	
MAYO	1.182.100	9,61	6,49	108.264	9,16%	5,14	-0,76	1.073.836	90,84%	10,08	7,29	
JUNIO	1.297.611	9,77	1,80	98.754	7,61%	-8,78	-8,34	1.198.857	92,39%	11,64	2,73	
JULIO	1.397.265	7,68	-0,41	95.823	6,86%	-2,97	-13,78	1.301.442	93,14%	8,56	0,74	
AGOSTO	1.010.216	-27,70	6,92	66.846	6,62%	-30,24	-2,75	943.370	93,38%	-27,51	7,68	
SEPTIEMBRE	1.390.283	37,62	2,62	122.090	8,78%	82,64	-4,90	1.268.193	91,22%	34,43	3,40	
OCTUBRE	1.346.087	-3,18	-0,87	118.422	8,80%	-3,00	-6,38	1.227.665	91,20%	-3,20	-0,30	
NOVIEMBRE	1.257.479	-6,58	4,44	108.131	8,60%	-8,69	0,66	1.149.348	91,40%	-6,38	4,81	
DICIEMBRE	1.189.818	-5,38	4,59	93.171	7,83%	-13,84	8,56	1.096.647	92,17%	-4,59	4,27	
AÑO 2011												
ENERO	1.116.019	-6,20	6,26	102.733	9,21%	10,26	8,60	1.013.286	90,79%	-7,60	6,03	
FEBRERO	1.011.418	-9,37	-1,63	94.363	9,33%	-8,15	-6,77	917.055	90,67%	-9,50	-1,07	
MARZO	1.154.903	14,19	-2,89	111.118	9,62%	17,76	-5,78	1.043.785	90,38%	13,82	-2,58	
ABRIL	1.067.046	-7,61	-1,06	96.242	9,02%	-13,39	-6,54	970.804	90,98%	-6,99	-0,49	
MAYO	1.288.914	20,79	9,04	103.176	8,00%	7,20	-4,70	1.185.738	92,00%	22,14	10,42	
JUNIO	1.312.519	1,83	1,15	94.924	7,23%	-8,00	-3,88	1.217.595	92,77%	2,69	1,56	
JULIO	1.349.286	2,80	-3,43	89.911	6,66%	-5,28	-6,17	1.259.375	93,34%	3,43	-3,23	
AGOSTO	1.061.303	-21,34	5,06	66.118	6,23%	-26,46	-1,09	995.185	93,77%	-20,98	5,49	
SEPTIEMBRE	1.393.728	31,32	0,25	104.716	7,51%	58,38	-14,23	1.289.012	92,49%	29,52	1,64	
OCTUBRE	1.294.801	-7,10	-3,81	97.265	7,51%	-7,12	-17,87	1.197.536	92,49%	-7,10	-2,45	
NOVIEMBRE	1.217.830	-5,94	-3,15	83.919	6,89%	-13,72	-22,39	1.133.911	93,11%	-5,31	-1,34	
DICIEMBRE	1.165.465	-4,30	-2,05	65.678	5,64%	-21,74	-29,51	1.099.787	94,36%	-3,01	0,29	
AÑO 2012												
ENERO	1.042.194	-10,58	-6,62	78.364	7,52%	19,32	-23,72	963.830	92,48%	-12,36	-4,88	
FEBRERO	989.988	-5,01	-2,12	96.448	9,74%	23,08	2,21	893.540	90,26%	-7,29	-2,56	
MARZO	1.054.717	6,54	-8,67	117.531	11,14%	21,86	5,77	937.186	88,86%	4,88	-10,21	
ABRIL	1.038.612	-1,53	-2,66	115.253	11,10%	-1,94	19,75	923.359	88,90%	-1,48	-4,89	
MAYO	1.247.101	20,07	-3,24	126.489	10,14%	9,75	22,60	1.120.612	89,86%	21,36	-5,49	
JUNIO	1.386.339	11,16	5,62	168.131	12,13%	32,92	77,12	1.218.208	87,87%	8,71	0,05	
JULIO	1.526.758	10,13	13,15	230.460	15,09%	37,07	156,32	1.296.298	84,91%	6,41	2,93	
AGOSTO	1.043.794	-31,63	-1,65	74.440	7,13%	-67,70	12,59	969.354	92,87%	-25,22	-2,60	
SEPTIEMBRE	1.274.043	22,06	-8,59	117.683	9,24%	58,09	12,38	1.156.360	90,76%	19,29	-10,29	
OCTUBRE	1.427.173	12,02	10,22	130.632	9,15%	11,00	34,31	1.296.541	90,85%	12,12	8,27	
NOVIEMBRE	1.151.771	-19,30	-5,42	100.179	8,70%	-23,31	19,38	1.051.592	91,30%	-18,89	-7,26	
DICIEMBRE	1.058.501	-8,10	-9,18	77.366	7,31%	-22,77	17,80	981.135	92,69%	-6,70	-10,79	
AÑO 2013												
ENERO	1.101.819	4,09	5,72	100.609	9,13%	30,04	28,39	1.001.210	90,87%	2,05	3,88	
FEBRERO	949.844	-13,79	-4,05	91.584	9,64%	-8,97	-5,04	858.260	90,36%	-14,28	-3,95	
MARZO	969.627	2,08	-8,07	98.068	10,11%	7,08	-16,56	871.559	89,89%	1,55	-7,00	
ABRIL	1.153.140	18,93	11,03	98.349	8,53%	0,29	-14,67	1.054.791	91,47%	21,02	14,23	
MAYO	1.283.261	11,28	2,90	95.856	7,47%	-2,53	-24,22	1.187.405	92,53%	12,57	5,96	
JUNIO	1.277.255	-0,47	-7,87	87.349	6,84%	-8,87	-48,05	1.189.906	93,16%	0,21	-2,32	
JULIO	1.507.341	18,01	-1,27	96.338	6,39%	10,29	-58,20	1.411.003	93,61%	18,58	8,85	
AGOSTO	1.043.166	-30,79	-0,06	62.454	5,99%	-35,17	-16,10	980.712	94,01%	-30,50	1,17	
SEPTIEMBRE	1.392.429	33,48	9,29	107.136	7,69%	71,54	-8,96	1.285.293	92,31%	31,06	11,15	
OCTUBRE	1.582.400	13,64	10,88	119.400	7,55%	11,45	-8,60	1.463.000	92,45%	13,83	12,84	
NOVIEMBRE	1.241.479	-21,54	7,79	94.014	7,57%	-21,26	-6,15	1.147.465	92,43%	-21,57	9,12	
DICIEMBRE	1.290.853	3,98	21,95	83.792	6,49%	-10,87	8,31	1.207.061	93,51%	5,19	23,03	
AÑO 2014												
ENERO	1.259.240	-2,45	14,29	98.366	7,81%	17,39	-2,23	1.160.874	92,19%	-3,83	15,95	
FEBRERO	1.090.879	-13,37	14,85	97.804	8,97%	-0,57	6,79	993.075	91,03%	-14,45	15,71	
MARZO	1.216.637	11,53	25,47	113.481	9,33%	16,03	15,72	1.103.156	90,67%	11,08	26,57	
ABRIL	1.296.529	6,57	12,43	122.621	9,46%	8,05	24,68	1.173.908	90,54%	6,41	11,29	
MAYO	1.458.577	12,50	13,66	115.935	7,95%	-5,45	20,95	1.342.642	92,05%	14,37	13,07	
JUNIO	1.518.873	4,13	18,92	110.258	7,26%	-4,90	26,23	1.408.615	92,74%	4,91	18,38	
JULIO	1.645.236	8,32	9,15	114.071	6,93%	3,46	18,41	1.531.165	93,07%	8,70	8,52	
AGOSTO	1.135.109	-31,01	8,81	72.955	6,43%	-36,04	16,81	1.062.154	93,57%	-30,63	8,30	
SEPTIEMBRE	1.634.444	43,99	17,38	138.543	8,48%	89,90	29,32	1.495.901	91,52%	40,84	16,39	
OCTUBRE	1.702.152	4,14	7,57	148.876	8,75%	7,46	24,69	1.553.276	91,25%	3,84	6,17	
NOVIEMBRE												
DICIEMBRE												

PERSONAS CONTRATADAS SEGÚN SEXO POR TIPO DE CONTRATO

	AMBOS SEXOS			HOMBRES			MUJERES		
	CONTRATOS	PERSONAS	MEDIA	CONTRATOS	PERSONAS	MEDIA	CONTRATOS	PERSONAS	MEDIA
TOTAL CONTRATOS	1.702.152	1.270.518	1,34	947.657	695.840	1,36	754.495	574.678	1,31
INDEFINIDOS	148.876	146.935	1,01	76.559	75.611	1,01	72.317	71.324	1,01
TEMPORALES	1.553.276	1.130.941	1,37	871.098	623.969	1,40	682.178	506.972	1,35
OBRA O SERVICIO	731.214	576.488	1,27	460.943	352.493	1,31	270.271	223.995	1,21
EVENTUAL CC PRODUCCION	647.149	465.655	1,39	350.105	246.789	1,42	297.044	218.866	1,36
INTERINIDAD	140.073	100.970	1,39	42.289	31.516	1,34	97.784	69.454	1,41
TEMPORAL PERS. CON DISCAPACIDAD	1.829	1.796	1,02	1.084	1.063	1,02	745	733	1,02
RELEVO	1.511	1.498	1,01	796	792	1,01	715	706	1,01
JUBILACION PARCIAL	2.478	2.461	1,01	1.752	1.742	1,01	726	719	1,01
SUSTITUCION POR JUBILACION 64 AÑOS	60	60	1,00	21	21	1,00	39	39	1,00
PRACTICAS	7.585	7.530	1,01	3.753	3.731	1,01	3.832	3.799	1,01
FORMACION	12.788	12.721	1,01	6.313	6.278	1,01	6.475	6.443	1,00
OTROS CONTRATOS	8.589	6.405	1,34	4.042	3.232	1,25	4.547	3.173	1,43

CONTRATOS POR CC.AA. Y PROVINCIAS

PROVINCIA AUTONOMÍA	TOTAL	VARIACIÓN			
		MENSUAL		ANUAL	
		ABSOLUTA	RELATIVA	ABSOLUTA	RELATIVA
ALMERIA	35.788	5.716	19,01	796	2,27
CADIZ	47.464	2.390	5,30	5.491	13,08
CORDOBA	42.822	6.387	17,53	1.382	3,33
GRANADA	36.390	579	1,62	1.372	3,92
HUELVA	42.210	11.467	37,30	2.886	7,34
JAEN	29.809	-871	-2,84	1.480	5,22
MALAGA	59.701	4.770	8,68	1.219	2,08
SEVILLA	101.673	1.092	1,09	8.300	8,89
ANDALUCIA	395.857	31.530	8,65	22.926	6,15
HUESCA	5.957	-338	-5,37	706	13,45
TERUEL	3.321	-785	-19,12	-189	-5,38
ZARAGOZA	34.285	-1.879	-5,20	1.636	5,01
ARAGON	43.563	-3.002	-6,45	2.153	5,20
PRINCIPADO DE ASTURIAS	27.167	1.089	4,18	284	1,06
ILLES BALEARS	31.235	146	0,47	1.776	6,03
PALMAS LAS	36.703	3.629	10,97	4.519	14,04
STA. CRUZ DE TENERIFE	31.381	4.068	14,89	2.853	10,00
CANARIAS	68.084	7.697	12,75	7.372	12,14
CANTABRIA	18.371	187	1,03	3.684	25,08
ALBACETE	14.982	-8.708	-36,76	-2.066	-12,12
CIUDAD REAL	15.185	-25.070	-62,28	-6.236	-29,11
CUENCA	5.675	-6.757	-54,35	-1.788	-23,96
GUADALAJARA	8.877	-254	-2,78	1.457	19,64
TOLEDO	17.875	-9.879	-35,59	-2.401	-11,84
CASTILLA-LA MANCHA	62.594	-50.668	-44,74	-11.034	-14,99
AVILA	6.070	1.180	24,13	135	2,27
BURGOS	14.557	2.080	16,67	272	1,90
LEON	11.008	-1.928	-14,90	500	4,76
PALENCIA	5.659	-26	-0,46	386	7,32
SALAMANCA	9.187	-891	-8,84	636	7,44
SEGOVIA	6.265	634	11,26	111	1,80
SORIA	2.556	-312	-10,88	54	2,16
VALLADOLID	19.374	-1.869	-8,80	-1.083	-5,29
ZAMORA	4.387	-1.317	-23,09	-974	-18,17
CASTILLA Y LEON	79.063	-2.449	-3,00	37	0,05
BARCELONA	193.391	21.812	12,71	21.680	12,63
GIRONA	19.297	-286	-1,46	2.550	15,23
LLEIDA	12.255	-719	-5,54	1.275	11,61
TARRAGONA	26.695	5.114	23,70	2.473	10,21
CATALUÑA	251.638	25.921	11,48	27.978	12,51
ALICANTE/ALACANT	53.421	3.645	7,32	6.196	13,12
CASTELLON/CASTELLO	19.780	4.873	32,69	2.301	13,16
VALENCIA	98.926	17.736	21,85	12.077	13,91
COM. VALENCIANA	172.127	26.254	18,00	20.574	13,58
BADAJOS	39.590	-5.678	-12,54	-3.625	-8,39
CACERES	13.945	-629	-4,32	-78	-0,56
EXTREMADURA	53.535	-6.307	-10,54	-3.703	-6,47
CORUÑA A	33.268	1.090	3,39	4.275	14,74
LUGO	8.380	-996	-10,62	540	6,89
OURENSE	5.837	-834	-12,50	-98	-1,65
PONTEVEDRA	30.686	-1.449	-4,51	31	0,10
GALICIA	78.171	-2.189	-2,72	4.748	6,47
COM. DE MADRID	203.000	13.804	7,30	21.644	11,93
REGION DE MURCIA	78.684	16.782	27,11	12.870	19,56
COM. FORAL DE NAVARRA	27.669	-3.521	-11,29	1.618	6,21
ARABA/ALAVA	19.535	4.538	30,26	987	5,32
BIZKAIA	40.888	1.115	2,80	3.201	8,49
GIPUZKOA	23.083	-312	-1,33	2.652	12,98
PAIS VASCO	83.506	5.341	6,83	6.840	8,92
LA RIOJA	23.009	6.275	37,50	-631	-2,67
CEUTA	1.775	65	3,80	61	3,56
MELILLA	2.203	690	45,60	703	46,87
ZONA EXTRANJERA	901	63	7,52	-148	-14,11
TOTAL	1.702.152	67.708	4,14	119.752	7,57

OCTUBRE 2014

CONTRATOS INDEFINIDOS POR CC.AA. Y PROVINCIAS *

PROVINCIA AUTONOMÍA	TOTAL	VARIACIÓN			
		MENSUAL		ANUAL	
		ABSOLUTA	RELATIVA	ABSOLUTA	RELATIVA
ALMERIA	1.516	-58	-3,68	1	0,07
CADIZ	1.652	-633	-27,70	92	5,90
CORDOBA	1.166	41	3,64	154	15,22
GRANADA	1.491	-43	-2,80	82	5,82
HUELVA	759	111	17,13	217	40,04
JAEN	782	65	9,07	108	16,02
MALAGA	3.749	336	9,84	696	22,80
SEVILLA	3.366	-521	-13,40	454	15,59
ANDALUCIA	14.481	-702	-4,62	1.804	14,23
HUESCA	563	38	7,24	120	27,09
TERUEL	302	-11	-3,51	16	5,59
ZARAGOZA	2.712	-426	-13,58	313	13,05
ARAGON	3.577	-399	-10,04	449	14,35
PRINCIPADO DE ASTURIAS	2.167	308	16,57	406	23,06
ILLES BALEARS	3.951	401	11,30	929	30,74
PALMAS LAS	3.948	228	6,13	791	25,06
STA. CRUZ DE TENERIFE	3.185	52	1,66	168	5,57
CANARIAS	7.133	280	4,09	959	15,53
CANTABRIA	1.411	156	12,43	264	23,02
ALBACETE	863	106	14,00	264	44,07
CIUDAD REAL	834	2	0,24	253	43,55
CUENCA	410	-43	-9,49	105	34,43
GUADALAJARA	720	75	11,63	227	46,04
TOLEDO	1.415	86	6,47	287	25,44
CASTILLA-LA MANCHA	4.242	226	5,63	1.136	36,57
AVILA	286	17	6,32	-145	-33,64
BURGOS	969	153	18,75	213	28,17
LEON	1.077	73	7,27	173	19,14
PALENCIA	326	-13	-3,83	-17	-4,96
SALAMANCA	702	-36	-4,88	23	3,39
SEGOVIA	682	305	80,90	-110	-13,89
SORIA	218	43	24,57	44	25,29
VALLADOLID	1.542	165	11,98	180	13,22
ZAMORA	289	12	4,33	25	9,47
CASTILLA Y LEON	6.091	719	13,38	386	6,77
BARCELONA	24.595	1.514	6,56	5.580	29,35
GIRONA	2.801	125	4,67	402	16,76
LLEIDA	1.320	96	7,84	290	28,16
TARRAGONA	2.082	88	4,41	292	16,31
CATALUÑA	30.798	1.823	6,29	6.564	27,09
ALICANTE/ALACANT	4.963	23	0,47	920	22,76
CASTELLON/CASTELLO	2.403	550	29,68	783	48,33
VALENCIA	8.634	733	9,28	1.544	21,78
COM. VALENCIANA	16.000	1.306	8,89	3.247	25,46
BADAJOS	1.134	285	33,57	125	12,39
CACERES	626	112	21,79	105	20,15
EXTREMADURA	1.760	397	29,13	230	15,03
CORUÑA A	2.996	538	21,89	489	19,51
LUGO	760	8	1,06	104	15,85
OURENSE	596	-56	-8,59	52	9,56
PONTEVEDRA	2.231	-12	-0,53	375	20,20
GALICIA	6.583	478	7,83	1.020	18,34
COM. DE MADRID	36.575	4.590	14,35	9.532	35,25
REGION DE MURCIA	5.717	1.100	23,82	1.292	29,20
COM. FORAL DE NAVARRA	1.539	-125	-7,51	246	19,03
ARABA/ALAVA	857	-1	-0,12	130	17,88
BIZKAIA	2.957	-112	-3,65	385	14,97
GIPUZKOA	1.762	-163	-8,47	263	17,55
PAIS VASCO	5.576	-276	-4,72	778	16,22
LA RIOJA	962	70	7,85	198	25,92
CEUTA	133	-22	-14,19	19	16,67
MELILLA	120	12	11,11	16	15,38
ZONA EXTRANJERA	60	-9	-13,04	1	1,69
TOTAL	148.876	10.333	7,46	29.476	24,69

(*) Incluye contratos convertidos en indefinidos

CONTRATOS TEMPORALES POR CC.AA. Y PROVINCIAS

PROVINCIA AUTONOMÍA	TOTAL	VARIACIÓN			
		MENSUAL		ANUAL	
		ABSOLUTA	RELATIVA	ABSOLUTA	RELATIVA
ALMERIA	34.272	5.774	20,26	795	2,37
CADIZ	45.812	3.023	7,06	5.399	13,36
CORDOBA	41.656	6.346	17,97	1.228	3,04
GRANADA	34.899	622	1,81	1.290	3,84
HUELVA	41.451	11.356	37,73	2.669	6,88
JAEN	29.027	-936	-3,12	1.372	4,96
MALAGA	55.952	4.434	8,61	523	0,94
SEVILLA	98.307	1.613	1,67	7.846	8,67
ANDALUCIA	381.376	32.232	9,23	21.122	5,86
HUESCA	5.394	-376	-6,52	586	12,19
TERUEL	3.019	-774	-20,41	-205	-6,36
ZARAGOZA	31.573	-1.453	-4,40	1.323	4,37
ARAGON	39.986	-2.603	-6,11	1.704	4,45
PRINCIPADO DE ASTURIAS	25.000	781	3,22	-122	-0,49
ILLES BALEARS	27.284	-255	-0,93	847	3,20
PALMAS LAS	32.755	3.401	11,59	3.728	12,84
STA. CRUZ DE TENERIFE	28.196	4.016	16,61	2.685	10,52
CANARIAS	60.951	7.417	13,85	6.413	11,76
CANTABRIA	16.960	31	0,18	3.420	25,26
ALBACETE	14.119	-8.814	-38,43	-2.330	-14,16
CIUDAD REAL	14.351	-25.072	-63,60	-6.489	-31,14
CUENCA	5.265	-6.714	-56,05	-1.893	-26,45
GUADALAJARA	8.157	-329	-3,88	1.230	17,76
TOLEDO	16.460	-9.965	-37,71	-2.688	-14,04
CASTILLA-LA MANCHA	58.352	-50.894	-46,59	-12.170	-17,26
AVILA	5.784	1.163	25,17	280	5,09
BURGOS	13.588	1.927	16,53	59	0,44
LEON	9.931	-2.001	-16,77	327	3,40
PALENCIA	5.333	-13	-0,24	403	8,17
SALAMANCA	8.485	-855	-9,15	613	7,79
SEGOVIA	5.583	329	6,26	221	4,12
SORIA	2.338	-355	-13,18	10	0,43
VALLADOLID	17.832	-2.034	-10,24	-1.263	-6,61
ZAMORA	4.098	-1.329	-24,49	-999	-19,60
CASTILLA Y LEON	72.972	-3.168	-4,16	-349	-0,48
BARCELONA	168.796	20.298	13,67	16.100	10,54
GIRONA	16.496	-411	-2,43	2.148	14,97
LLEIDA	10.935	-815	-6,94	985	9,90
TARRAGONA	24.613	5.026	25,66	2.181	9,72
CATALUÑA	220.840	24.098	12,25	21.414	10,74
ALICANTE/ALACANT	48.458	3.622	8,08	5.276	12,22
CASTELLON/CASTELLO	17.377	4.323	33,12	1.518	9,57
VALENCIA	90.292	17.003	23,20	10.533	13,21
COM. VALENCIANA	156.127	24.948	19,02	17.327	12,48
BADAJOS	38.456	-5.963	-13,42	-3.750	-8,88
CACERES	13.319	-741	-5,27	-183	-1,36
EXTREMADURA	51.775	-6.704	-11,46	-3.933	-7,06
CORUÑA A	30.272	552	1,86	3.786	14,29
LUGO	7.620	-1.004	-11,64	436	6,07
OURENSE	5.241	-778	-12,93	-150	-2,78
PONTEVEDRA	28.455	-1.437	-4,81	-344	-1,19
GALICIA	71.588	-2.667	-3,59	3.728	5,49
COM. DE MADRID	166.425	9.214	5,86	12.112	7,85
REGION DE MURCIA	72.967	15.682	27,38	11.578	18,86
COM. FORAL DE NAVARRA	26.130	-3.396	-11,50	1.372	5,54
ARABA/ALAVA	18.678	4.539	32,10	857	4,81
BIZKAIA	37.931	1.227	3,34	2.816	8,02
GIPUZKOA	21.321	-149	-0,69	2.389	12,62
PAIS VASCO	77.930	5.617	7,77	6.062	8,43
LA RIOJA	22.047	6.205	39,17	-829	-3,62
CEUTA	1.642	87	5,59	42	2,63
MELILLA	2.083	678	48,26	687	49,21
ZONA EXTRANJERA	841	72	9,36	-149	-15,05
TOTAL	1.553.276	57.375	3,84	90.276	6,17

CONTRATOS POR CC.AA. Y PROVINCIAS. DATOS ACUMULADOS

PROVINCIA						
AUTONOMÍA	TOTAL	INDEFINIDOS *	% S / TOTAL	TEMPORALES	% S / TOTAL	
ALMERIA	220.303	11.432	5,19	208.871	94,81	
CADIZ	427.999	16.095	3,76	411.904	96,24	
CORDOBA	381.858	8.925	2,34	372.933	97,66	
GRANADA	364.325	12.887	3,54	351.438	96,46	
HUELVA	318.778	6.318	1,98	312.460	98,02	
JAEN	367.948	6.227	1,69	361.721	98,31	
MALAGA	511.822	32.346	6,32	479.476	93,68	
SEVILLA	753.509	29.657	3,94	723.852	96,06	
ANDALUCIA	3.346.542	123.887	3,70	3.222.655	96,30	
HUESCA	67.624	5.607	8,29	62.017	91,71	
TERUEL	32.775	2.494	7,61	30.281	92,39	
ZARAGOZA	296.143	22.692	7,66	273.451	92,34	
ARAGON	396.542	30.793	7,77	365.749	92,23	
PRINCIPADO DE ASTURIAS	239.520	17.287	7,22	222.233	92,78	
ILLES BALEARS	340.720	40.417	11,86	300.303	88,14	
PALMAS LAS	289.418	31.416	10,85	258.002	89,15	
STA. CRUZ DE TENERIFE	248.853	26.187	10,52	222.666	89,48	
CANARIAS	538.271	57.603	10,70	480.668	89,30	
CANTABRIA	160.953	11.634	7,23	149.319	92,77	
ALBACETE	135.028	6.058	4,49	128.970	95,51	
CIUDAD REAL	150.582	6.660	4,42	143.922	95,58	
CUENCA	60.068	3.514	5,85	56.554	94,15	
GUADALAJARA	77.448	5.278	6,81	72.170	93,19	
TOLEDO	159.608	11.230	7,04	148.378	92,96	
CASTILLA-LA MANCHA	582.734	32.740	5,62	549.994	94,38	
AVILA	38.933	2.359	6,06	36.574	93,94	
BURGOS	101.450	6.966	6,87	94.484	93,13	
LEON	94.092	8.540	9,08	85.552	90,92	
PALENCIA	50.755	3.093	6,09	47.662	93,91	
SALAMANCA	81.170	6.043	7,44	75.127	92,56	
SEGOVIA	45.555	3.470	7,62	42.085	92,38	
SORIA	24.631	1.812	7,36	22.819	92,64	
VALLADOLID	149.592	10.970	7,33	138.622	92,67	
ZAMORA	38.633	2.460	6,37	36.173	93,63	
CASTILLA Y LEON	624.811	45.713	7,32	579.098	92,68	
BARCELONA	1.531.624	185.080	12,08	1.346.544	87,92	
GIRONA	192.235	25.956	13,50	166.279	86,50	
LLEIDA	129.582	10.422	8,04	119.160	91,96	
TARRAGONA	205.135	18.885	9,21	186.250	90,79	
CATALUÑA	2.058.576	240.343	11,68	1.818.233	88,32	
ALICANTE/ALACANT	437.965	39.709	9,07	398.256	90,93	
CASTELLON/CASTELLO	143.794	14.682	10,21	129.112	89,79	
VALENCIA	687.588	55.867	8,13	631.721	91,87	
COM. VALENCIANA	1.269.347	110.258	8,69	1.159.089	91,31	
BADAJOS	354.222	8.441	2,38	345.781	97,62	
CACERES	133.185	5.580	4,19	127.605	95,81	
EXTREMADURA	487.407	14.021	2,88	473.386	97,12	
CORUÑA A	276.505	22.822	8,25	253.683	91,75	
LUGO	76.184	6.771	8,89	69.413	91,11	
OURENSE	51.107	5.182	10,14	45.925	89,86	
PONTEVEDRA	265.972	17.645	6,63	248.327	93,37	
GALICIA	669.768	52.420	7,83	617.348	92,17	
COM. DE MADRID	1.565.189	249.029	15,91	1.316.160	84,09	
REGION DE MURCIA	644.343	40.358	6,26	603.985	93,74	
COM. FORAL DE NAVARRA	248.379	13.054	5,26	235.325	94,74	
ARABA/ALAVA	118.860	6.433	5,41	112.427	94,59	
BIZKAIA	330.292	23.254	7,04	307.038	92,96	
GIPUZKOA	184.859	13.874	7,51	170.985	92,49	
PAIS VASCO	634.011	43.561	6,87	590.450	93,13	
LA RIOJA	112.888	6.825	6,05	106.063	93,95	
CEUTA	14.308	1.240	8,67	13.068	91,33	
MELILLA	14.857	1.002	6,74	13.855	93,26	
ZONA EXTRANJERA	8.510	725	8,52	7.785	91,48	
TOTAL	13.957.676	1.132.910	8,12	12.824.766	91,88	

(*) Incluye contratos convertidos en indefinidos

PRESTACIONES

El número de solicitudes de prestaciones a nivel nacional registradas en el mes de septiembre de 2014 ascendió a 721.689, lo que representa un 10,4 % menos que el mismo mes del año anterior.

Las altas tramitadas han sido 708.145 lo que supone un descenso del 7,9 % sobre el mes de septiembre de 2013.

El plazo medio de reconocimiento del mes de septiembre de 2014 ha sido de 1,46 días, un 23,2% menos que el mismo mes del año anterior.

Los beneficiarios existentes a final del mes fueron 2.391.143 con una disminución respecto al mismo mes del año anterior del 12,1%.

La cobertura del sistema de protección por desempleo durante el mes de septiembre de 2014 ha sido del 57,07%, el mismo indicador en septiembre de 2013 fue de 60,74%, lo que supone un descenso en la cobertura del 6,0 % (1).

Los gastos totales de septiembre de 2014 ascendieron a 1.918,2 millones de euros, lo que supone un 18,1% menos que el mismo mes del año anterior.

El gasto medio mensual por beneficiario, sin incluir el subsidio agrario de Andalucía y Extremadura, en el mes de septiembre de 2014 ha sido de 823,5 €, lo que supone un descenso sobre el mismo mes del año anterior de 59,5€ (-6,7%).

La cuantía media bruta de la prestación contributiva percibida por beneficiario durante el mes de septiembre de 2014 ha sido de 801,7 euros, lo que supone un descenso de 26,3 euros sobre el mismo mes del año anterior (-3,2%).

El número de beneficiarios extranjeros del mes de septiembre de 2014 fue de 223.987 lo que representa un 17,3% menos que el mismo mes del año anterior. El descenso es superior en los beneficiarios procedentes de países no comunitarios (-21,7%) que en los del entorno comunitario (-10,2%).

En relación con el total de beneficiarios de prestaciones por desempleo, los beneficiarios extranjeros representan el 9,37%.

Los beneficiarios de prestaciones extranjeros suponen, por otro lado, el 34,11% del total de demandantes de empleo extranjeros.

Por último, el gasto de las prestaciones de los beneficiarios extranjeros ha sido de 145,3 millones de euros (un 19,9% menos que en 2013), que en relación con el gasto total de las prestaciones por desempleo supone el 7,6%.

(1) El indicador de cobertura responde a la siguiente fórmula:

$$\frac{\text{Total de beneficiarios de prestaciones}}{\text{Paro Reg. SISPE con experiencia laboral} + \text{Benef. de subsidio de eventuales agrarios}}$$

SÍNTESIS DE DATOS NACIONALES DE PRESTACIONES POR DESEMPLEO

	2012	2013	INCREMENTO 2013 S/ 2012 (%)	2014	INCREMENTO 2014 S/ 2013 (%)
SOLICITUDES	861.089	805.528	-6,5	721.689	-10,4
Prestación Contributiva	556.662	476.350	-14,4	389.474	-18,2
Subsidio	251.689	267.846	6,4	265.730	-0,8
Renta Activa de Inserción	33.847	42.550	25,7	47.905	12,6
Subsidio Eventuales Agrarios	18.891	18.782	-0,6	18.580	-1,1
ALTAS	816.088	768.858	-5,8	708.145	-7,9
Prestación Contributiva	540.385	466.524	-13,7	392.208	-15,9
Subsidio	234.013	252.157	7,8	257.450	2,1
Renta Activa de Inserción	28.337	38.293	35,1	46.458	21,3
Subsidio Eventuales Agrarios	13.353	11.884	-11,0	12.029	1,2
PLAZO RECONOCIMIENTO	2,42	1,90	-21,3	1,46	-23,2
BENEFICIARIOS	2.836.592	2.721.296	-4,1	2.391.143	-12,1
Prestación Contributiva	1.326.135	1.213.887	-8,5	962.129	-20,7
Subsidio	1.134.574	1.126.179	-0,7	1.035.766	-8,0
Renta Activa Inserción	232.495	244.541	5,2	261.112	6,8
Subsidio Eventuales Agrarios	143.388	136.689	-4,7	132.136	-3,3
COBERTURAS (*)					
Bruta	63,45	60,74	-4,3	57,07	-6,0
CALIDAD					
% de protección Prest. Contributiva	49,24	46,97	-4,6	42,59	-9,3
% de protección Prest. Asistenciales	50,76	53,03	4,5	57,41	8,2
GASTOS (Miles de Euros)	2.589.710	2.342.800	-9,5	1.918.190	-18,1
Prestación Contributiva	1.858.443	1.642.763	-11,6	1.265.994	-22,9
Subsidio	566.010	535.372	-5,4	483.658	-9,7
Renta Activa de Inserción	100.905	104.137	3,2	110.569	6,2
Subsidio Eventuales Agrarios	64.352	60.528	-5,9	57.969	-4,2
GASTO MEDIO POR BENEFICIARIO, INCLUIDAS LAS COTIZACIONES A LA S.SOCIAL (euros/mes)	937,7	883,0	-5,8	823,5	-6,7
CUANTÍA MEDIA POR BENEFICIARIO PRESTACION CONTRIBUTIVA (euros/mes)	859,3	828,0	-3,6	801,7	-3,2

Fuente: Datos Provisionales del Servicio Público de Empleo Estatal

Notas:

Gastos contabilizados en el mes de octubre y devengados en el mes de septiembre

Los gastos incluyen las cotizaciones a la Seguridad Social

Los gastos de subsidio por desempleo incluyen los de la Renta Agraria

En los gastos medios por beneficiario no se incluyen los gastos del subsidio para trabajadores eventuales agrarios

Las cuantías medias de prestación contributiva percibidas por beneficiario no incluyen las cotizaciones a la S. Social y corresponden a la cuantía bruta reconocida por mes (30 días de prestación)

La cuantía media de las prestaciones asistenciales (subsidijs, renta agraria y renta activa de inserción), es del 80% del IPREM= 426,00 euros (14,20€ x 30 días)

Beneficiarios, altas y solicitudes del mes de septiembre.

En el % de protección no se incluyen los beneficiarios del subsidio para trabajadores eventuales agrarios. En prestación asistencial se incluye la RAI.

(*) Nuevo indicador de cobertura

SÍNTESIS DE DATOS NACIONALES DE PRESTACIONES DE DESEMPLEO

SOLICITUDES

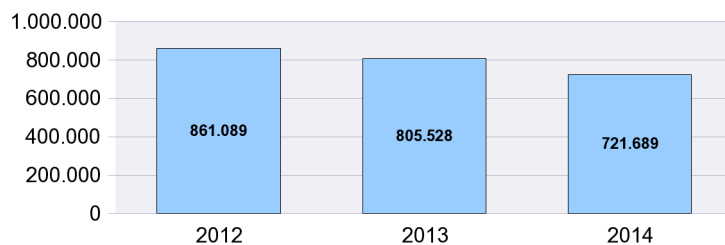

PLAZO RECONOCIMIENTO

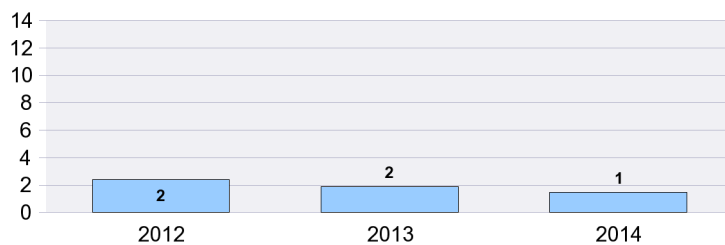

BENEFICIARIOS

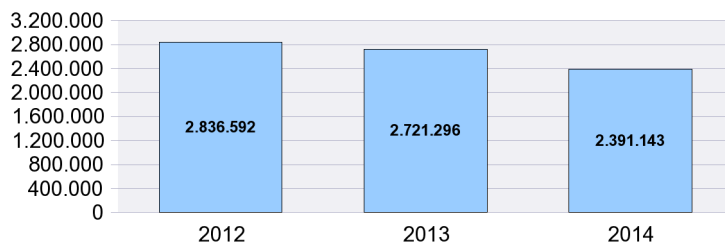

GASTOS

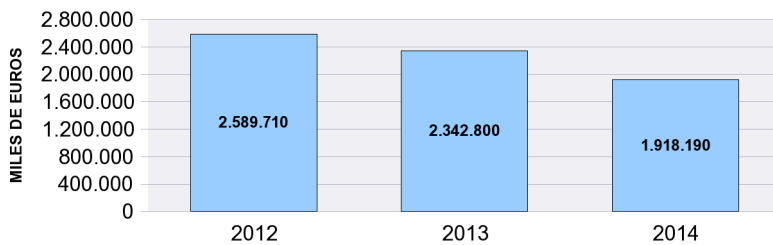

SOLICITUDES, ALTAS Y PLAZO DE RECONOCIMIENTO POR PROVINCIAS

Provincias	Solicitudes					Altas					Plazo Reconoc. (días)
	Prestacion Contributiva	Subsidio	Renta Activa de Inserción	Subsidio Eventuales Agrarios	Total	Prestacion Contributiva	Subsidio	Renta Activa de Inserción	Subsidio Eventuales Agrarios	Total	
ARABA/ALAVA	3.449	1.041	122		4.612	3.425	963	110		4.498	0,53
ALBACETE	3.183	3.131	682		6.996	3.078	3.019	720		6.817	0,65
ALICANTE/ALACA	13.333	10.235	2.797		26.365	13.369	9.704	2.501		25.574	1,42
ALMERIA	6.666	5.030	875	484	13.055	6.298	4.861	758	347	12.264	2,05
AVILA	900	970	185		2.055	885	933	184		2.002	0,79
BADAJOS	5.995	7.614	1.137	1.479	16.225	5.845	7.505	1.238	965	15.553	1,10
BALEAR (ILLES)	7.257	4.862	624		12.743	7.393	4.503	611		12.507	1,40
BARCELONA	36.685	22.301	4.607		63.593	39.772	21.346	4.230		65.348	1,90
BURGOS	4.013	1.423	280		5.716	4.062	1.348	306		5.716	1,12
CACERES	3.050	4.158	599	956	8.763	2.978	3.958	590	553	8.079	1,18
CADIZ	8.312	12.283	2.155	1.330	24.080	7.992	11.797	2.110	884	22.783	1,65
CASTELLON/CAS	7.004	4.300	818		12.122	6.873	3.929	679		11.481	1,33
CIUDAD REAL	3.406	3.822	828		8.056	3.435	3.915	806		8.156	0,83
CORDOBA	6.566	6.979	933	2.730	17.208	6.334	6.901	965	1.956	16.156	2,03
CORUÑA A	9.248	5.491	981		15.720	9.271	5.338	1.047		15.656	1,00
CUENCA	1.310	1.097	199		2.606	1.340	1.141	272		2.753	1,27
GIRONA	5.847	4.359	515		10.721	5.750	4.271	474		10.495	1,21
GRANADA	5.965	7.577	1.193	1.545	16.280	5.955	7.299	1.171	1.093	15.518	1,49
GUADALAJARA	1.904	1.327	268		3.499	1.926	1.286	255		3.467	0,99
GIPUZKOA	7.336	1.802	234		9.372	7.277	1.729	249		9.255	1,63
HUELVA	5.180	5.515	804	1.599	13.098	5.396	5.296	777	986	12.455	2,62
HUESCA	2.594	1.012	105		3.711	2.496	923	120		3.539	1,72
JAEN	5.574	7.075	928	2.774	16.351	5.506	6.740	854	1.483	14.583	1,10
LEON	3.577	1.996	337		5.910	3.504	1.933	336		5.773	1,46
LLEIDA	3.781	1.639	165		5.585	3.765	1.575	188		5.528	1,01
RIOJA LA	2.826	1.140	230		4.196	2.857	1.103	241		4.201	0,93
LUGO	2.127	1.296	207		3.630	2.167	1.418	253		3.838	0,55
MADRID	40.727	22.950	4.402		68.079	40.754	21.194	3.778		65.726	1,97
MALAGA	9.504	11.174	1.995	1.352	24.025	9.436	10.740	2.126	804	23.106	1,59
MURCIA	29.585	11.051	2.044		42.680	29.358	10.798	1.871		42.027	1,67
NAVARRA	9.186	2.440	391		12.017	9.130	2.396	356		11.882	0,72
OURENSE	1.987	1.289	267		3.543	1.985	1.343	281		3.609	0,94
ASTURIAS	9.712	4.448	824		14.984	9.771	4.717	954		15.442	0,53
PALENCIA	1.375	666	134		2.175	1.352	690	130		2.172	0,47
PALMAS LAS	7.236	7.334	1.721		16.291	9.104	6.900	1.705		17.709	1,61
PONTEVEDRA	11.443	7.088	884		19.415	11.933	7.196	1.008		20.137	0,81
SALAMANCA	2.829	1.887	298		5.014	2.856	1.846	394		5.096	1,21
STA. CRUZ DE TE	8.583	7.127	1.520		17.230	8.611	6.883	1.443		16.937	2,73
CANTABRIA	5.254	2.909	444		8.607	5.349	3.022	482		8.853	1,03
SEGOVIA	1.115	677	103		1.895	1.124	664	104		1.892	0,45
SEVILLA	14.050	17.088	2.729	4.331	38.198	13.562	17.339	2.628	2.958	36.487	1,26
SORIA	701	409	50		1.160	681	377	57		1.115	0,66
TARRAGONA	6.351	4.808	776		11.935	6.309	4.570	690		11.569	0,95
TERUEL	1.033	607	118		1.758	1.038	611	112		1.761	0,91
TOLEDO	6.145	4.764	1.006		11.915	6.138	4.577	932		11.647	1,48
VALENCIA	25.049	16.060	3.225		44.334	25.143	15.770	3.068		43.981	1,06
VALLADOLID	7.108	2.220	375		9.703	7.102	2.085	482		9.669	1,83
BIZKAIA	12.074	3.353	524		15.951	11.498	3.284	547		15.329	1,25
ZAMORA	1.101	912	152		2.165	1.092	910	178		2.180	0,39
ZARAGOZA	9.709	4.370	903		14.982	9.405	3.999	900		14.304	1,18
CEUTA	276	345	140		761	268	420	131		819	0,65
MELILLA	253	279	72		604	260	385	56		701	2,46
TOTAL	389.474	265.730	47.905	18.580	721.689	392.208	257.450	46.458	12.029	708.145	1,46

Solicitudes, altas y plazo de reconocimiento del mes de septiembre.

PLAZO DE RECONOCIMIENTO

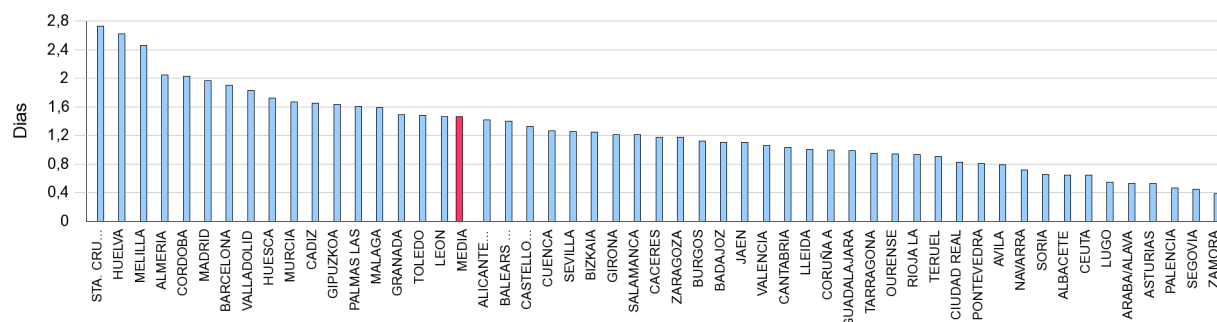

SOLICITUDES, ALTAS Y PLAZO DE RECONOCIMIENTO POR COMUNIDADES AUTÓNOMAS

Comunidades Autónomas	Solicitudes					Altas					Plazo Recon. (días)
	Prestacion Contributiva	Subsidio	Renta Activa Inserción	Subsidio Event. Agrarios	Total	Prestacion Contributiva	Subsidio	Renta Activa Inserción	Subsidio Event. Agrarios	Total	
ANDALUCIA	61.817	72.721	11.612	16.145	162.295	60.479	70.973	11.389	10.511	153.352	1,64
ARAGON	13.336	5.989	1.126		20.451	12.939	5.533	1.132		19.604	1,26
PRINCIPADO DE AST	9.712	4.448	824		14.984	9.771	4.717	954		15.442	0,53
ILLES BALEARS	7.257	4.862	624		12.743	7.393	4.503	611		12.507	1,40
CANARIAS	15.819	14.461	3.241		33.521	17.715	13.783	3.148		34.646	2,18
CANTABRIA	5.254	2.909	444		8.607	5.349	3.022	482		8.853	1,03
CASTILLA-LA MANCH	15.948	14.141	2.983		33.072	15.917	13.938	2.985		32.840	1,05
CASTILLA Y LEON	22.719	11.160	1.914		35.793	22.658	10.786	2.171		35.615	1,15
CATALUÑA	52.664	33.107	6.063		91.834	55.596	31.762	5.582		92.940	1,63
COM. VALENCIANA	45.386	30.595	6.840		82.821	45.385	29.403	6.248		81.036	1,22
EXTREMADURA	9.045	11.772	1.736	2.435	24.988	8.823	11.463	1.828	1.518	23.632	1,13
GALICIA	24.805	15.164	2.339		42.308	25.356	15.295	2.589		43.240	0,87
COM. DE MADRID	40.727	22.950	4.402		68.079	40.754	21.194	3.778		65.726	1,97
REGION DE MURCIA	29.585	11.051	2.044		42.680	29.358	10.798	1.871		42.027	1,67
COM. FORAL DE NAV	9.186	2.440	391		12.017	9.130	2.396	356		11.882	0,72
PAIS VASCO	22.859	6.196	880		29.935	22.200	5.976	906		29.082	1,27
LA RIOJA	2.826	1.140	230		4.196	2.857	1.103	241		4.201	0,93
CEUTA	276	345	140		761	268	420	131		819	0,65
MELILLA	253	279	72		604	260	385	56		701	2,46
TOTAL	389.474	265.730	47.905	18.580	721.689	392.208	257.450	46.458	12.029	708.145	1,46

Notas informativas:

Solicitudes y altas del mes de septiembre.

El dato de solicitudes indica el número de expedientes de prestaciones recibidos.

El dato de altas indica el número de expedientes reconocidos, tanto inicialmente como por reanudación de las prestaciones, sin incluir las altas tras las prórrogas del subsidio y en el caso de RAI, indica el dato de participantes en el programa

El plazo de reconocimiento indica el número de días que median entre la fecha de solicitud y la fecha de resolución.

SOLICITUDES

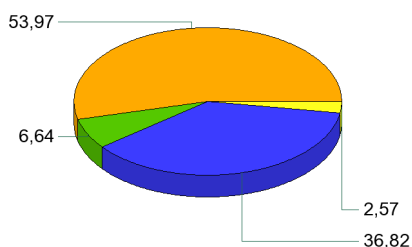

ALTAS

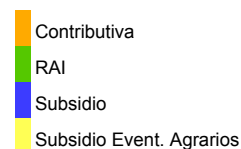
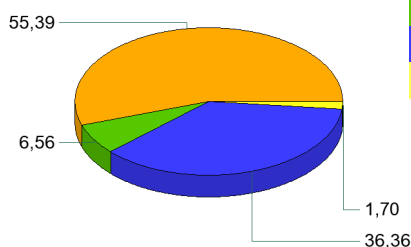

PLAZO DE RECONOCIMIENTO

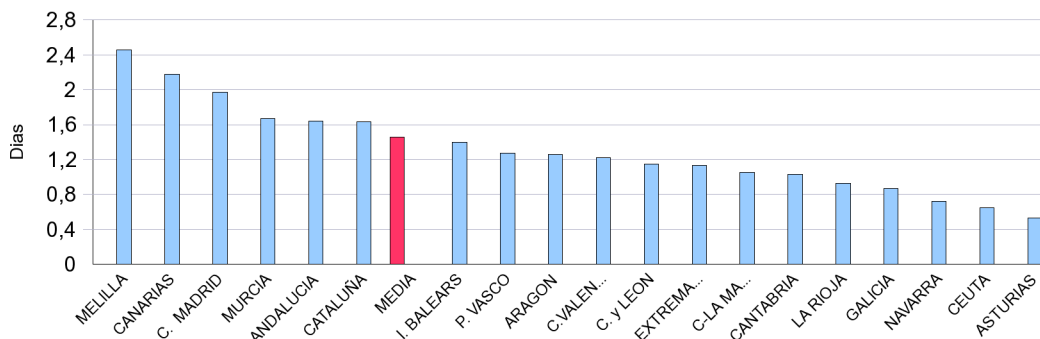

BENEFICIARIOS DE PRESTACIONES POR DESEMPLEO POR PROVINCIAS

Provincias	Beneficiarios				Total
	Prestación Contributiva	Subsidio	Renta Activa de Inserción	Subsidio Eventuales Agrarios	
ARABA/ALAVA	6.601	4.324	542		11.467
ALBACETE	8.099	9.140	3.400		20.639
ALICANTE/ALACANT	35.288	44.829	15.638		95.755
ALMERIA	20.121	21.515	5.260	3.635	50.531
AVILA	2.692	3.497	896		7.085
BADAJOS	12.864	27.402	6.205	10.828	57.299
BALEARS (ILLES)	18.315	17.253	3.617		39.185
BARCELONA	117.205	104.282	23.575		245.062
BURGOS	7.355	6.033	1.306		14.694
CACERES	8.702	15.632	3.139	6.158	33.631
CADIZ	21.104	41.194	12.462	9.211	83.971
CASTELLON/CASTELLO	12.204	14.844	3.721		30.769
CIUDAD REAL	9.126	12.950	4.327		26.403
CORDOBA	14.343	33.222	5.341	21.544	74.450
CORUÑA A	22.343	20.910	4.892		48.145
CUENCA	3.702	3.889	1.312		8.903
GIRONA	14.672	14.521	2.776		31.969
GRANADA	16.167	32.218	6.784	13.423	68.592
GUADALAJARA	5.754	4.555	1.267		11.576
GIPUZKOA	12.669	8.190	1.030		21.889
HUELVA	14.884	20.271	4.162	9.195	48.512
HUESCA	4.608	3.016	592		8.216
JAEN	10.458	28.004	4.283	18.168	60.913
LEON	9.163	8.773	1.786		19.722
LLEIDA	8.392	6.253	1.430		16.075
RIOJA LA	6.596	4.507	1.122		12.225
LUGO	5.726	5.598	1.301		12.625
MADRID	150.967	90.651	21.541		263.159
MALAGA	28.145	45.850	12.884	9.253	96.132
MURCIA	33.000	28.341	10.258		71.599
NAVARRA	12.981	9.203	1.690		23.874
OURENSE	5.190	6.538	1.394		13.122
ASTURIAS	21.567	20.636	4.977		47.180
PALENCIA	2.907	2.740	593		6.240
PALMAS LAS	24.502	31.541	11.650		67.693
PONTEVEDRA	20.376	22.866	5.196		48.438
SALAMANCA	6.288	6.384	1.734		14.406
STA. CRUZ DE TENERIFE	22.238	30.730	10.018		62.986
CANTABRIA	11.805	9.731	2.449		23.985
SEGOVIA	2.813	2.027	487		5.327
SEVILLA	38.086	68.045	14.905	30.721	151.757
SORIA	1.781	1.107	240		3.128
TARRAGONA	15.748	17.089	4.352		37.189
TERUEL	2.558	2.132	427		5.117
TOLEDO	14.720	16.280	5.373		36.373
VALENCIA	59.543	61.816	18.064		139.423
VALLADOLID	9.704	7.615	2.206		19.525
BIZKAIA	22.784	14.436	2.540		39.760
ZAMORA	2.958	3.412	753		7.123
ZARAGOZA	20.325	14.339	3.739		38.403
CEUTA	1.037	2.880	771		4.688
MELILLA	953	2.555	705		4.213
TOTAL	962.129	1.035.766	261.112	132.136	2.391.143

El dato de beneficiarios corresponde a los que están de alta el último día del mes de septiembre.

El dato de subsidio incluye también a los beneficiarios de la Renta Agraria en las CC.AA de Andalucía y Extremadura.

BENEFICIARIOS DE PRESTACIONES POR DESEMPLEO POR CC.AA.

Comunidades Autónomas	Beneficiarios				Total
	Prestación Contributiva	Subsidio	Renta Activa de Inserción	Subsidio Eventuales Agrarios	
ANDALUCIA	163.308	290.319	66.081	115.150	634.858
ARAGON	27.491	19.487	4.758		51.736
PRINCIPADO DE ASTURIAS	21.567	20.636	4.977		47.180
ILLES BALEARS	18.315	17.253	3.617		39.185
CANARIAS	46.740	62.271	21.668		130.679
CANTABRIA	11.805	9.731	2.449		23.985
CASTILLA-LA MANCHA	41.401	46.814	15.679		103.894
CASTILLA Y LEON	45.661	41.588	10.001		97.250
CATALUÑA	156.017	142.145	32.133		330.295
COM. VALENCIANA	107.035	121.489	37.423		265.947
EXTREMADURA	21.566	43.034	9.344	16.986	90.930
GALICIA	53.635	55.912	12.783		122.330
COM. DE MADRID	150.967	90.651	21.541		263.159
REGION DE MURCIA	33.000	28.341	10.258		71.599
COM. FORAL DE NAVARRA	12.981	9.203	1.690		23.874
PAIS VASCO	42.054	26.950	4.112		73.116
LA RIOJA	6.596	4.507	1.122		12.225
CEUTA	1.037	2.880	771		4.688
MELILLA	953	2.555	705		4.213
TOTAL	962.129	1.035.766	261.112	132.136	2.391.143

El dato de beneficiarios corresponde a los que están de alta el último día del mes de septiembre.

El dato de subsidio incluye también a los beneficiarios de la Renta Agraria en las CC.AA de Andalucía y Extremadura.

DISTRIBUCIÓN DE BENEFICIARIOS

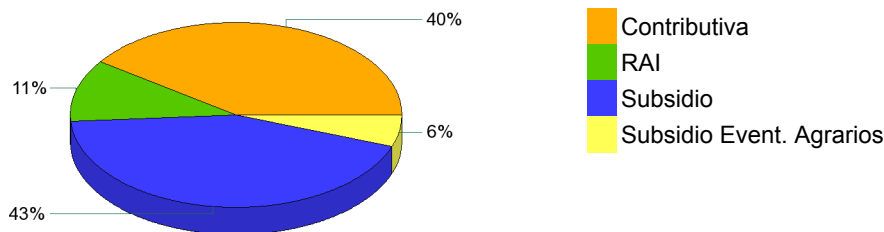

GASTOS DE PRESTACIONES POR DESEMPLEO POR PROVINCIAS

PROVINCIAS	Gasto de Prestaciones (miles de euros)					Cuantía media prestación contributiva percibida por beneficiario (euros/mes)
	Total	Prestación Contributiva	Subsidio Desempleo	Renta Activa Inserción	Subsidio Eventuales Agrarios	
ARABA/ALAVA	12.365	9.986	2.145	233		890,8
ALBACETE	15.487	9.901	4.161	1.426		771,6
ALICANTE/ALACANT	69.285	41.465	21.290	6.529		745,2
ALMERIA	38.051	24.336	9.824	2.248	1.643	754,5
AVILA	5.084	3.051	1.650	382		700,4
BADAJOS	32.768	14.561	11.176	2.654	4.377	704,1
BALEARS (ILLES)	33.832	24.200	8.094	1.539		834,3
BARCELONA	231.985	170.992	51.102	9.891		872,9
BURGOS	13.954	10.423	2.980	551		840,0
CACERES	20.130	9.309	6.768	1.321	2.733	679,6
CADIZ	52.591	24.933	18.290	5.274	4.094	743,1
CASTELLON/CASTELL	24.933	15.996	7.315	1.621		787,6
CIUDAD REAL	18.766	11.052	5.878	1.836		733,3
CORDOBA	44.534	17.362	15.056	2.298	9.817	752,4
CORUÑA A	40.836	28.528	10.259	2.049		789,7
CUENCA	6.490	4.104	1.803	582		689,7
GIRONA	26.793	19.009	6.625	1.159		811,7
GRANADA	43.900	20.303	14.447	2.861	6.289	782,0
GUADALAJARA	9.985	7.357	2.098	530		805,8
GIPUZKOA	24.502	19.867	4.196	438		907,5
HUELVA	32.400	17.441	9.167	1.788	4.004	741,8
HUESCA	7.618	5.951	1.410	256		811,9
JAEN	35.286	13.056	12.270	1.818	8.142	768,6
LEON	17.243	12.064	4.419	760		782,1
LLEIDA	14.201	10.591	2.991	620		769,5
RIOJA LA	11.976	9.220	2.260	496		820,3
LUGO	9.914	6.619	2.750	545		715,7
MADRID	263.150	211.063	43.127	8.959		842,0
MALAGA	64.416	33.972	20.729	5.456	4.259	756,0
MURCIA	61.335	43.245	13.681	4.410		784,6
NAVARRA	24.989	19.694	4.580	714		890,6
OURENSE	10.111	6.198	3.307	606		727,3
ASTURIAS	39.871	27.779	9.991	2.101		782,3
PALENCIA	5.227	3.666	1.308	252		783,6
PALMAS LAS	49.067	29.416	14.718	4.933		763,3
PONTEVEDRA	38.607	25.490	10.951	2.166		767,3
SALAMANCA	11.228	7.537	2.966	725		739,3
STA. CRUZ DE TENERI	43.510	24.840	14.344	4.326		713,4
CANTABRIA	20.462	14.757	4.638	1.067		763,3
SEGOVIA	4.709	3.566	942	201		761,4
SEVILLA	95.333	46.640	29.732	6.350	12.611	756,8
SORIA	2.900	2.279	519	102		810,6
TARRAGONA	30.721	20.892	7.985	1.844		813,2
TERUEL	4.564	3.364	1.022	177		800,6
TOLEDO	28.441	18.398	7.722	2.321		762,7
VALENCIA	116.583	79.523	29.466	7.594		802,9
VALLADOLID	17.632	12.994	3.696	942		779,9
BIZKAIA	42.621	34.360	7.183	1.078		887,2
ZAMORA	5.640	3.694	1.624	323		756,4
ZARAGOZA	36.999	28.430	6.988	1.582		836,3
CEUTA	2.703	1.291	1.072	341		784,8
MELILLA	2.465	1.228	945	291		760,8
TOTAL NACIONAL	1.918.190	1.265.994	483.658	110.569	57.969	801,7

Fuente: Datos provisionales del Servicio Público de Empleo Estatal

Notas:

Gastos contabilizados en el mes de octubre y devengados en el mes de septiembre.

Los gastos incluyen las cotizaciones a la Seguridad Social

Los gastos de subsidio por desempleo incluyen los de Renta Agraria

Las cuantías medias de prestación contributiva percibidas por beneficiario no incluyen las cotizaciones a la S.Social y corresponden a la cuantía bruta reconocida por mes (30 días de prestación)

La cuantía media de las prestaciones asistenciales (subsidijs, renta agraria, y renta activa de inserción), es del 80% del IPREM=426,00 (14,20 € x 30 días)

CUANTÍA MEDIA PRESTACIÓN CONTRIBUTIVA POR BENEFICIARIO

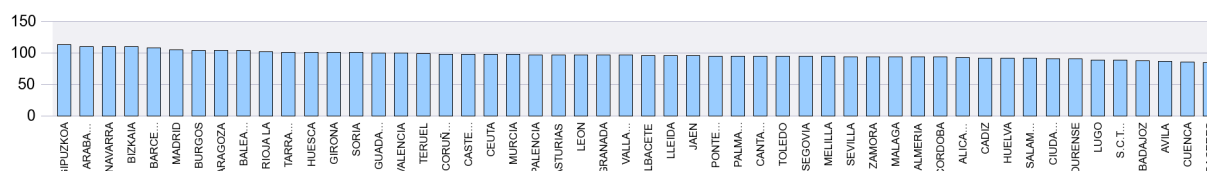

Notas: Valores nacionales = Índice 100

GASTOS DE PRESTACIONES POR DESEMPLEO CC.AA.

CC.AA.	Gasto de Prestaciones (miles de euros)					Cuantía media prestación contributiva percibida por beneficiario (euros/mes)
	Total	Prestación Contributiva	Subsidio	Renta Activa de Inserción	Subsidio Eventuales Agrarios	
ANDALUCIA	406.511	198.043	129.514	28.094	50.860	756,1
ARAGON	49.181	37.745	9.420	2.015		828,9
PRINCIPADO DE ASTURIAS	39.871	27.779	9.991	2.101		782,3
ILLES BALEARS	33.832	24.200	8.094	1.539		834,3
CANARIAS	92.578	54.257	29.062	9.259		739,5
CANTABRIA	20.462	14.757	4.638	1.067		763,3
CASTILLA-LA MANCHA	79.168	50.811	21.662	6.695		757,4
CASTILLA Y LEON	83.616	59.274	20.104	4.238		778,5
CATALUÑA	303.700	221.484	68.702	13.514		855,6
COM. VALENCIANA	210.800	136.984	58.071	15.745		782,1
EXTREMADURA	52.898	23.870	17.944	3.975	7.109	694,2
GALICIA	99.467	66.835	27.266	5.366		767,2
COM. DE MADRID	263.150	211.063	43.127	8.959		842,0
REGION DE MURCIA	61.335	43.245	13.681	4.410		784,6
COM. FORAL DE NAVARRA	24.989	19.694	4.580	714		890,6
PAIS VASCO	79.488	64.214	13.525	1.749		893,9
LA RIOJA	11.976	9.220	2.260	496		820,3
CEUTA	2.703	1.291	1.072	341		784,8
MELILLA	2.465	1.228	945	291		760,8
TOTAL NACIONAL	1.918.190	1.265.994	483.658	110.569	57.969	801,7

Fuente: Datos provisionales del Servicio Público de Empleo Estatal

Notas:

Gastos contabilizados en el mes de octubre y devengados en el mes de septiembre.

Los gastos incluyen las cotizaciones a la Seguridad Social

Los gastos de subsidio por desempleo incluyen los de Renta Agraria

Las cuantías medias de prestación contributiva percibidas por beneficiario no incluyen las cotizaciones a la S.Social y corresponden a la cuantía bruta reconocida por mes (30 días de prestación).

La cuantía media de las prestaciones asistenciales (subsidijs, renta agraria y renta activa de inserción), es del 80% del IPREM=426,00 euros (14,20 € x 30 días)

DISTRIBUCIÓN DE GASTOS DE PRESTACIONES DE DESEMPLEO

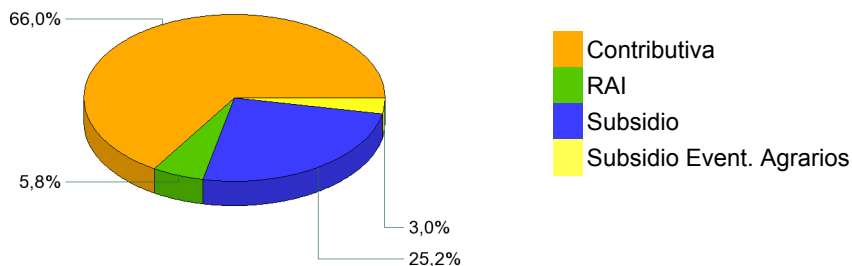

CUANTÍA MEDIA PRESTACIÓN CONTRIBUTIVA POR BENEFICIARIO

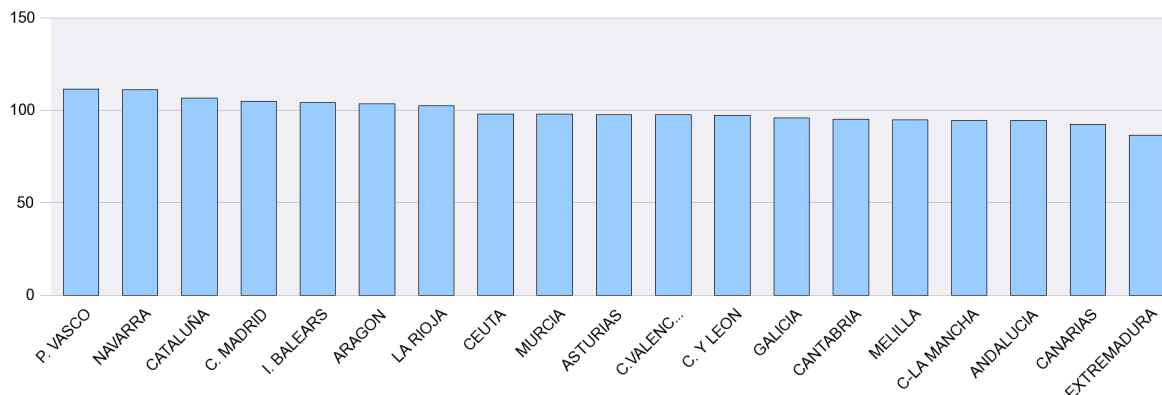

Notas: Valores nacionales = Índice 100

SÍNTESIS DE DATOS NACIONALES DE BENEFICIARIOS DE PRESTACIONES POR DESEMPLEO EXTRANJEROS

	2012	2013	INCREMENTO 2013 S/ 2012 (%)	2014	INCREMENTO 2014 S/ 2013 (%)
Nº DE BENEFICIARIOS	309.976	270.816	-12,6	223.987	-17,3
Prestación Contributiva	141.147	124.861	-11,5	103.370	-17,2
Subsidio	134.441	117.330	-12,7	91.353	-22,1
Renta Activa de Inserción	31.792	25.838	-18,7	26.356	2,0
Subsidio Eventuales Agrarios	2.596	2.787	7,4	2.908	4,3
ENTORNO COMUNITARIO	107.708	102.906	-4,5	92.445	-10,2
ENTORNO NO COMUNITARIO	202.268	167.910	-17,0	131.542	-21,7
% SOBRE TOTAL BENEFICIARIOS	10,93	9,95	-8,9	9,37	-5,9
Prestación Contributiva	10,64	10,29	-3,4	10,74	4,5
Subsidio	11,85	10,42	-12,1	8,82	-15,3
Renta Activa de Inserción	13,67	10,57	-22,7	10,09	-4,5
Subsidio Eventuales Agrarios	1,81	2,04	12,6	2,20	7,9
% BENEFICIARIOS s/DEMANDANTES DE EMPLEO EXTRANJEROS	38,99	37,07	-4,94	34,11	-7,98
GASTO (Miles de Euros) (1)	219.047	181.389	-17,2	145.264	-19,9
Prestación Contributiva	144.694	119.811	-17,2	95.246	-20,5
Subsidio	60.568	50.332	-16,9	38.742	-23,0
Renta Activa de Inserción	12.606	9.996	-20,7	9.977	-0,2
Subsidio Eventuales Agrarios	1.179	1.250	6,0	1.299	3,9
% S/ GASTO TOTAL PRESTACIONES	8,5	7,7	-9,4	7,6	-1,3

(1) Datos estimados.

Fuente: Datos provisionales del Servicio Público de Empleo Estatal correspondiente al mes de septiembre de cada año.

Notas:

En el entorno comunitario se incluyen los países de la UE, inclusive los de régimen transitorio, los del Espacio Económico Europeo (Liechtenstein, Islandia y Noruega) y la Confederación Suiza.

SÍNTESIS DE DATOS NACIONALES DE BENEFICIARIOS DE PRESTACIONES POR DESEMPLEO EXTRANJEROS

Nº DE BENEFICIARIOS

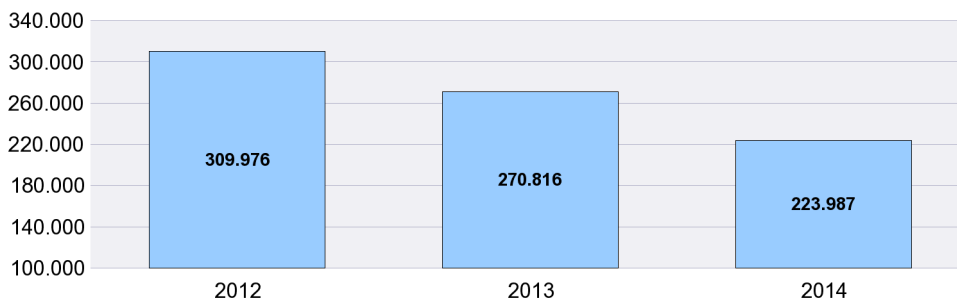

% s/ TOTAL BENEFICIARIOS

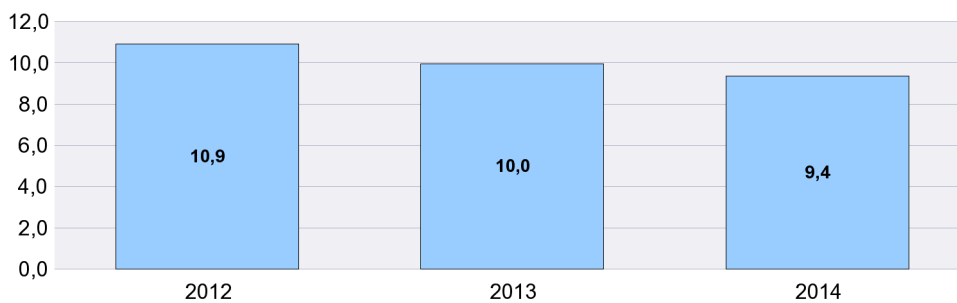

% BENEFICIARIOS s/ DEMANDANTES EMPLEO EXTRANJEROS

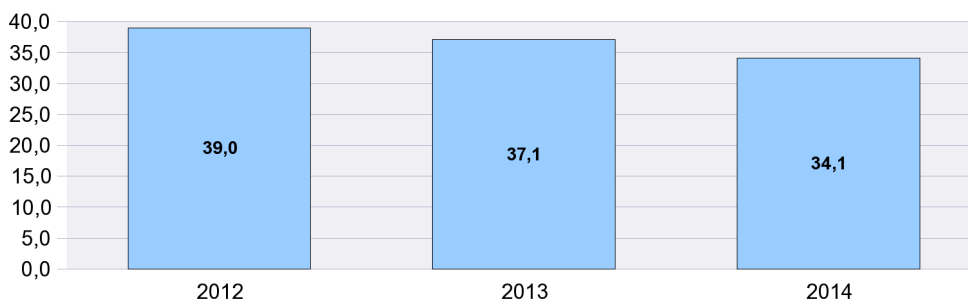

SÍNTESIS DE DATOS NACIONALES DE BENEFICIARIOS DE PRESTACIONES POR DESEMPLEO EXTRANJEROS

EVOLUCIÓN DEL GASTO DE BENEFICIARIOS EXTRANJEROS

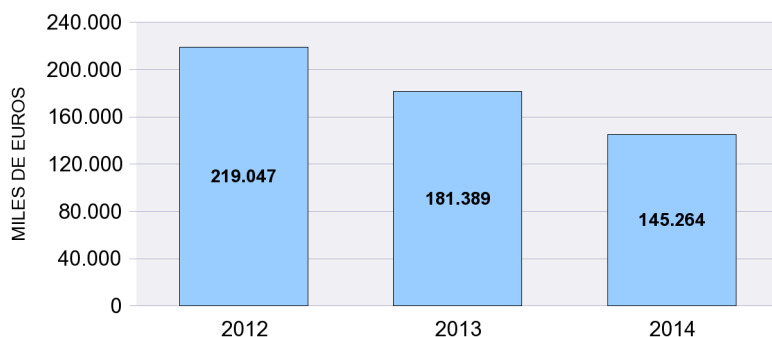

DISTRIBUCIÓN DEL GASTO DE BENEFICIARIOS EXTRANJEROS POR TIPO DE PRESTACIÓN (%)

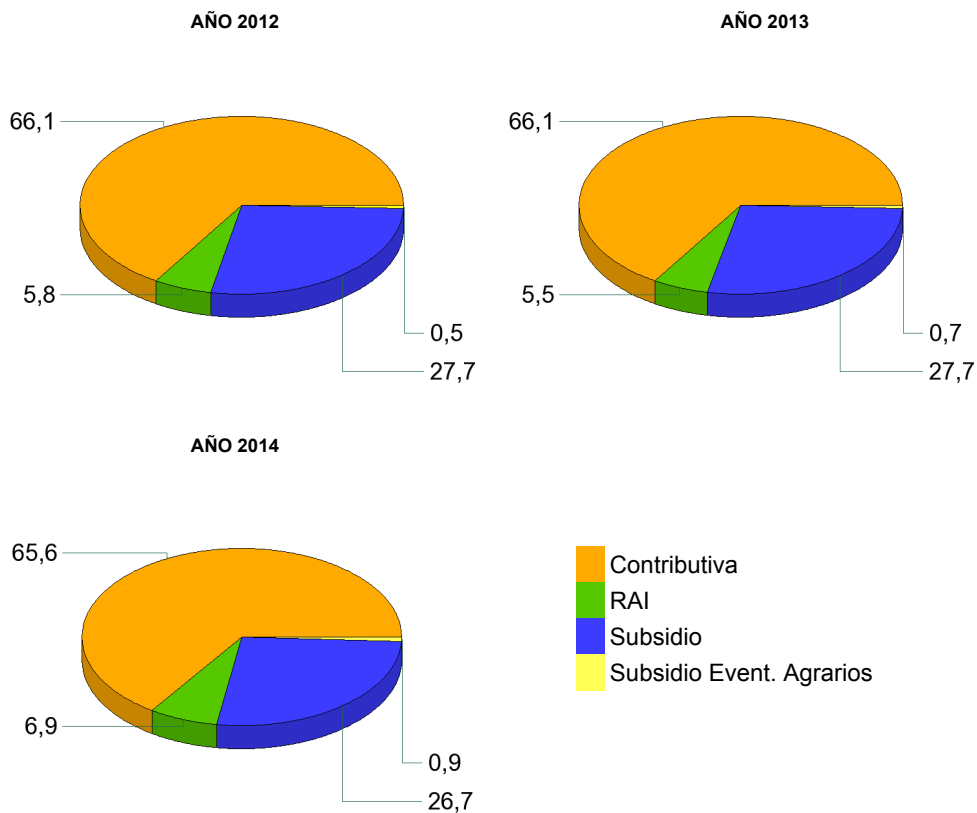

EVOLUCIÓN % GASTO BENEFICIARIOS EXTRANJEROS s/GASTO TOTAL EN PRESTACIONES

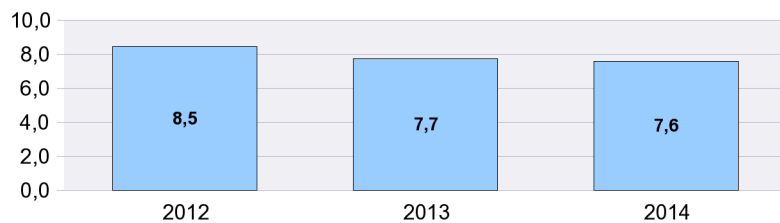

SEPTIEMBRE 2014

DISTRIBUCIÓN DE LOS BENEFICIARIOS EXTRANJEROS POR PROVINCIAS

	Beneficiarios extranjeros			%
	Total	Países comunitarios	Países no comunitarios	
ARABA/ALAVA	1.197	267	930	0,53
ALBACETE	1.347	645	702	0,60
ALICANTE/ALACANT	10.644	4.348	6.296	4,75
ALMERIA	11.109	4.146	6.963	4,96
AVILA	676	305	371	0,30
BADAJOS	1.020	592	428	0,46
BALEARS (ILLES)	5.677	2.236	3.441	2,53
BARCELONA	30.646	7.155	23.491	13,68
BURGOS	1.567	1.075	492	0,70
CACERES	1.376	328	1.048	0,61
CADIZ	1.727	678	1.049	0,77
CASTELLON/CASTELLO	6.413	4.419	1.994	2,86
CIUDAD REAL	2.101	1.311	790	0,94
CORDOBA	1.034	476	558	0,46
CORUÑA A	1.380	462	918	0,62
CUENCA	1.439	956	483	0,64
GIRONA	6.578	1.713	4.865	2,94
GRANADA	2.677	1.160	1.517	1,20
GUADALAJARA	1.972	1.196	776	0,88
GIPUZKOA	1.775	595	1.180	0,79
HUELVA	5.434	3.973	1.461	2,43
HUESCA	1.769	1.127	642	0,79
JAEN	1.030	259	771	0,46
LEON	1.027	533	494	0,46
LLEIDA	4.540	1.941	2.599	2,03
RIOJA LA	1.950	1.033	917	0,87
LUGO	684	289	395	0,31
MADRID	37.237	16.724	20.513	16,62
MALAGA	6.691	2.832	3.859	2,99
MURCIA	11.049	1.927	9.122	4,93
NAVARRA	2.517	1.101	1.416	1,12
OURENSE	636	428	208	0,28
ASTURIAS	2.034	901	1.133	0,91
PALENCIA	349	172	177	0,16
PALMAS LAS	5.263	2.054	3.209	2,35
PONTEVEDRA	1.672	734	938	0,75
SALAMANCA	683	337	346	0,30
STA. CRUZ DE TENERIFE	4.376	2.080	2.296	1,95
CANTABRIA	1.473	557	916	0,66
SEGOVIA	1.047	729	318	0,47
SEVILLA	3.047	1.238	1.809	1,36
SORIA	425	228	197	0,19
TARRAGONA	6.740	2.666	4.074	3,01
TERUEL	989	523	466	0,44
TOLEDO	3.733	2.087	1.646	1,67
VALENCIA	13.389	6.436	6.953	5,98
VALLADOLID	1.216	801	415	0,54
BIZKAIA	2.281	713	1.568	1,02
ZAMORA	369	272	97	0,16
ZARAGOZA	6.551	3.660	2.891	2,92
CEUTA	513	11	502	0,23
MELILLA	918	16	902	0,41
TOTAL NACIONAL	223.987	92.445	131.542	100,00

DISTRIBUCIÓN DE LOS BENEFICIARIOS EXTRANJEROS POR COMUNIDADES AUTÓNOMAS

	TOTAL					COMUNITARIOS					NO COMUNITARIOS				
	Prestaciones R.D.Leg 1/94		Subs. Event. Agr.	RAI	Total	Prestaciones R.D.Leg 1/94		Subs. Event. Agr.	RAI	Total	Prestaciones R.D.Leg 1/94		Subs. Event. Agr.	RAI	Total
	Contrib.	Subsidio				Contrib.	Subsidio				Contrib.	Subsidio			
ANDALUCIA	16.307	10.533	2.134	3.775	32.749	8.693	4.413	293	1.363	14.762	7.614	6.120	1.841	2.412	17.987
ARAGON	4.410	3.913		986	9.309	2.584	2.292		434	5.310	1.826	1.621		552	3.999
PRINCIPADO DE AST	822	915		297	2.034	384	404		113	901	438	511		184	1.133
ILLES BALEARS	2.677	2.489		511	5.677	1.138	937		161	2.236	1.539	1.552		350	3.441
CANARIAS	4.502	3.809		1.328	9.639	2.121	1.515		498	4.134	2.381	2.294		830	5.505
CANTABRIA	583	693		197	1.473	244	243		70	557	339	450		127	916
CASTILLA-LA MANCH	4.184	4.986		1.422	10.592	2.608	2.853		734	6.195	1.576	2.133		688	4.397
CASTILLA Y LEON	2.991	3.395		973	7.359	1.964	1.936		552	4.452	1.027	1.459		421	2.907
CATALUÑA	22.102	20.801		5.601	48.504	7.767	4.742		966	13.475	14.335	16.059		4.635	35.029
COM. VALENCIANA	12.302	13.281		4.863	30.446	6.303	6.928		1.972	15.203	5.999	6.353		2.891	15.243
EXTREMADURA	576	770	774	276	2.396	354	415	27	124	920	222	355	747	152	1.476
GALICIA	1.770	1.993		609	4.372	860	810		243	1.913	910	1.183		366	2.459
COM. DE MADRID	17.981	15.855		3.401	37.237	8.485	7.046		1.193	16.724	9.496	8.809		2.208	20.513
REGION DE MURCIA	7.301	2.862		886	11.049	1.028	670		229	1.927	6.273	2.192		657	9.122
COM. FORAL DE NAV	1.155	1.097		265	2.517	563	457		81	1.101	592	640		184	1.416
PAIS VASCO	2.449	2.288		516	5.253	926	558		91	1.575	1.523	1.730		425	3.678
LA RIOJA	1.018	731		201	1.950	569	382		82	1.033	449	349		119	917
CEUTA	81	340		92	513	3	7		1	11	78	333		91	502
MELILLA	159	602		157	918	10	6			16	149	596		157	902
TOTAL	103.370	91.353	2.908	26.356	223.987	46.604	36.614	320	8.907	92.445	56.766	54.739	2.588	17.449	131.542

BENEFICIARIOS EXTRANJEROS COMUNITARIOS (%)

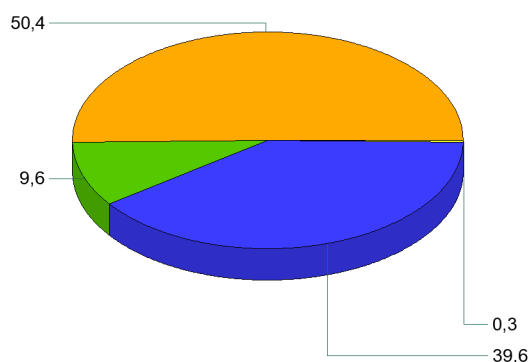

BENEFICIARIOS EXTRANJEROS NO COMUNITARIOS (%)

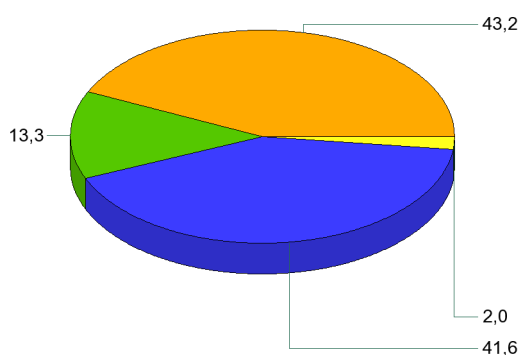

- Contributiva
- RAI
- Subsidio
- Subsidio Event. Agrarios

SEPTIEMBRE 2014

RELACIÓN DE LOS 60 PAÍSES CON MAYOR PROPORCIÓN DE BENEFICIARIOS DE PRESTACIONES POR DESEMPLEO EXTRANJEROS DEL TOTAL DE PAÍSES

	Beneficiarios extranjeros	% s/Total de beneficiarios extranjeros
RUMANIA	50.009	22,33
MARRUECOS	44.728	19,97
ECUADOR	13.097	5,85
BULGARIA	11.306	5,05
COLOMBIA	9.107	4,07
ITALIA	7.311	3,26
PORTUGAL	5.825	2,60
UCRANIA	5.458	2,44
BOLIVIA	5.161	2,30
PERU	4.053	1,81
POLONIA	3.974	1,77
ARGENTINA	3.890	1,74
SENEGAL	3.302	1,47
PAKISTAN	3.155	1,41
DOMINICANA, REPUBLICA	3.041	1,36
REINO UNIDO	2.973	1,33
FRANCIA	2.893	1,29
ARGELIA	2.719	1,21
BRASIL	2.565	1,15
ALEMANIA	2.525	1,13
CUBA	2.471	1,10
RUSIA, FEDERACION DE	2.250	1,00
MALI	1.977	0,88
CHINA	1.897	0,85
NIGERIA	1.855	0,83
VENEZUELA	1.712	0,76
PARAGUAY	1.690	0,75
URUGUAY	1.659	0,74
LITUANIA	1.386	0,62
CHILE	1.258	0,56
GAMBIA	1.220	0,54
GHANA	1.214	0,54
MOLDAVIA, REPUBLICA DE	1.118	0,50
INDIA	924	0,41
FILIPINAS	911	0,41
ARMENIA	808	0,36
HOLANDA (PAISES BAJOS)	765	0,34
GUINEA	735	0,33
MAURITANIA	707	0,32
BELGICA	651	0,29
HONDURAS	605	0,27
GEORGIA	575	0,26
MEJICO	464	0,21
CHECA, REPUBLICA	408	0,18
ESTADOS UNIDOS	376	0,17
HUNGRIA	373	0,17
ESLOVAQUIA	365	0,16
GUINEA BISSAU	357	0,16
BANGLADESH	323	0,14
SUECIA	310	0,14
IRLANDA	291	0,13
NICARAGUA	284	0,13
CAMERUN	255	0,11
GUINEA ECUATORIAL	240	0,11
COSTA DE MARFIL	198	0,09
AUSTRIA	179	0,08
BIELORUSIA (BELARUS)	177	0,08
LETONIA	158	0,07
CABO VERDE	144	0,06
GRECIA	134	0,06
RESTO	3.471	1,55
TOTAL	223.987	100,00

EVOLUCIÓN MENSUAL DEL GASTO DE PRESTACIONES

Datos provisionales.

Gastos contabilizados en el mes de octubre y devengados en el mes de septiembre, incluyen las cotizaciones a la Seguridad Social

MESES	AÑO 2013			AÑO 2014		
	GASTO DE PRESTACIONES (Miles de euros)	% DE VARIACIÓN		GASTO DE PRESTACIONES (Miles de euros)	% DE VARIACIÓN	
		MENSUAL	ANUAL		MENSUAL	ANUAL
ENERO	2.777.174	4,99	2,63	2.382.787	3,79	-14,20
FEBRERO	2.720.223	-2,05	-0,03	2.289.584	-3,91	-15,83
MARZO	2.624.720	-3,51	-1,82	2.187.934	-4,44	-16,64
ABRIL	2.556.390	-2,60	-2,47	2.077.377	-5,05	-18,74
MAYO	2.497.538	-2,30	-3,83	2.002.270	-3,62	-19,83
JUNIO	2.402.703	-3,80	-5,55	1.945.707	-2,82	-19,02
JULIO	2.439.637	1,54	-5,94	1.989.774	2,26	-18,44
AGOSTO	2.463.837	0,99	-7,07	2.025.781	1,81	-17,78
SEPTIEMBRE	2.342.800	-4,91	-9,53	1.918.190	-5,31	-18,12
OCTUBRE	2.328.742	-0,60	-11,89			
NOVIEMBRE	2.355.563	1,15	-12,52			
DICIEMBRE	2.295.814	-2,54	-13,21			

EVOLUCIÓN MENSUAL DEL GASTO MEDIO POR BENEFICIARIO DE PRESTACIONES

No se incluyen los gastos del subsidio para trabajadores eventuales agrarios

MESES	AÑO 2013			AÑO 2014		
	GASTO MEDIO POR BENEFICIARIO	% DE VARIACIÓN		GASTO MEDIO POR BENEFICIARIO	% DE VARIACIÓN	
		MENSUAL	ANUAL		MENSUAL	ANUAL
ENERO	928,38	1,16	0,75	869,07	1,24	-6,39
FEBRERO	916,94	-1,23	-0,68	852,18	-1,94	-7,06
MARZO	911,43	-0,60	-1,11	838,46	-1,61	-8,01
ABRIL	901,49	-1,09	-1,93	830,15	-0,99	-7,91
MAYO	896,75	-0,53	-2,42	824,81	-0,64	-8,02
JUNIO	878,72	-2,01	-2,97	807,41	-2,11	-8,12
JULIO	867,91	-1,23	-4,59	806,83	-0,07	-7,04
AGOSTO	875,62	0,89	-4,60	820,57	1,70	-6,29
SEPTIEMBRE	883,02	0,85	-5,83	823,47	0,35	-6,74
OCTUBRE	864,29	-2,12	-7,14			
NOVIEMBRE	860,99	-0,38	-6,36			
DICIEMBRE	858,43	-0,30	-6,46			

EVOLUCIÓN MENSUAL SOLICITUDES DE PRESTACIONES

MESES	AÑO 2013			AÑO 2014		
	SOLICITUDES DE PRESTACIONES	% DE VARIACIÓN		SOLICITUDES DE PRESTACIONES	% DE VARIACIÓN	
		MENSUAL	ANUAL		MENSUAL	ANUAL
ENERO	1.061.364	22,97	14,00	950.947	28,39	-10,40
FEBRERO	820.672	-22,68	-5,79	719.675	-24,32	-12,31
MARZO	843.238	2,75	-2,54	773.649	7,50	-8,25
ABRIL	927.740	10,02	5,08	730.281	-5,61	-21,28
MAYO	970.660	4,63	0,53	756.042	3,53	-22,11
JUNIO	893.832	-7,92	-5,89	767.568	1,52	-14,13
JULIO	1.005.061	12,44	-2,11	827.390	7,79	-17,68
AGOSTO	769.024	-23,48	-8,86	640.883	-22,54	-16,66
SEPTIEMBRE	805.528	4,75	-6,45	721.689	12,61	-10,41
OCTUBRE	976.741	21,25	-12,89			
NOVIEMBRE	919.600	-5,85	-13,97			
DICIEMBRE	740.690	-19,46	-14,18			

EVOLUCIÓN MENSUAL DE BENEFICIARIOS DE PRESTACIONES

MESES	AÑO 2013			AÑO 2014		
	BENEFICIARIOS	% DE VARIACIÓN		BENEFICIARIOS	% DE VARIACIÓN	
		MENSUAL	ANUAL		MENSUAL	ANUAL
ENERO	3.062.396	3,55	1,67	2.805.275	2,27	-8,40
FEBRERO	3.034.866	-0,90	0,39	2.750.074	-1,97	-9,38
MARZO	2.945.056	-2,96	-0,94	2.671.085	-2,87	-9,30
ABRIL	2.901.912	-1,46	-0,70	2.561.238	-4,11	-11,74
MAYO	2.852.801	-1,69	-1,60	2.487.956	-2,86	-12,79
JUNIO	2.801.625	-1,79	-2,77	2.469.428	-0,74	-11,86
JULIO	2.876.557	2,67	-1,58	2.524.715	2,24	-12,23
AGOSTO	2.879.784	0,11	-2,72	2.528.055	0,13	-12,21
SEPTIEMBRE	2.721.296	-5,50	-4,06	2.391.143	-5,42	-12,13
OCTUBRE	2.761.379	1,47	-5,29			
NOVIEMBRE	2.801.262	1,44	-6,66			
DICIEMBRE	2.742.905	-2,08	-7,25			

EVOLUCIÓN MENSUAL DEL PLAZO DE RECONOCIMIENTO DE PRESTACIONES

MESES	AÑO 2013			AÑO 2014		
	PLAZO DE RECONOCIMIENTO	% DE VARIACIÓN		PLAZO DE RECONOCIMIENTO	% DE VARIACIÓN	
		MENSUAL	ANUAL		MENSUAL	ANUAL
ENERO	2,48	36,83	24,02	2,06	37,65	-16,93
FEBRERO	2,37	-4,64	18,27	1,80	-12,83	-24,06
MARZO	2,29	-3,39	14,25	1,48	-17,34	-35,02
ABRIL	2,29	0,37	10,96	1,56	4,75	-32,18
MAYO	2,06	-10,02	27,70	1,53	-1,48	-25,75
JUNIO	1,85	-10,58	6,54	1,45	-5,26	-21,33
JULIO	1,97	6,86	-14,02	1,48	1,78	-25,06
AGOSTO	2,01	1,89	-22,36	1,49	0,84	-25,84
SEPTIEMBRE	1,90	-5,28	-21,31	1,46	-1,91	-23,20
OCTUBRE	1,77	-6,81	-28,84			
NOVIEMBRE	1,59	-10,33	-32,55			
DICIEMBRE	1,50	-5,86	-17,43			