

DATOS DE LOS REGISTROS DEL
SERVICIO PÚBLICO DE EMPLEO ESTATAL

**DEMANDANTES DE
EMPLEO, PARO,
CONTRATOS Y
PRESTACIONES POR
DESEMPLEO**

DICIEMBRE

2013



CONTENIDO

	Pág.
PARO REGISTRADO	5
CONTRATOS	11
ANEXO 1 Demandantes de Empleo y Paro Registrado	17
ANEXO 2 Contratos Registrados	43
PRESTACIONES	59

PARO REGISTRADO

El número de desempleados registrados en las Oficinas de los Servicios Públicos de Empleo, al finalizar el mes de diciembre, ha bajado 107.570 personas en relación con el mes anterior. En valores relativos, la reducción del paro es de un -2,24%. De esta forma, el paro registrado se ha situado en 4.701.338.

En diciembre de 2012 el desempleo bajó en 59.094 parados respecto al mes anterior. Por otra parte, a lo largo del año 2013 el paro se ha reducido en 147.385 personas (-3,04%).

En términos desestacionalizados, el desempleo se ha situado en 4.727.814, lo que supone 57.645 parados menos que el valor desestacionalizado del paro registrado en noviembre. Para realizar la estimación se han utilizado los mismos coeficientes que en la publicación técnica "Síntesis de Indicadores Económicos" del Ministerio de Economía y Competitividad.

EVOLUCIÓN DEL PARO REGISTRADO

2009 - 2013

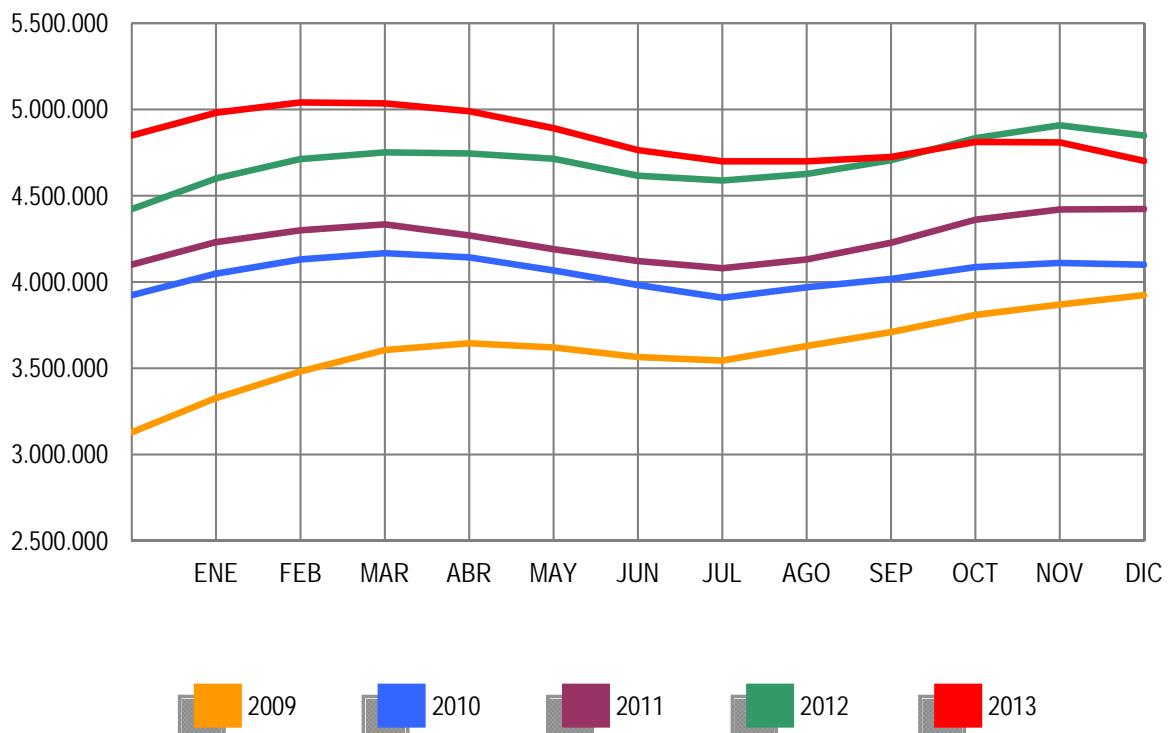

Por sectores económicos, el paro registrado presenta las siguientes variaciones respecto a noviembre: En Agricultura se reduce en 8.890 (-4,25%); en Industria baja en 1.304 (-0,26%); en Construcción se incrementa en 6.309 (0,98%); en Servicios baja en 87.253 (-2,85%). Por último, el colectivo Sin Empleo Anterior se reduce en 16.432 personas (-4,28%).

PARO REGISTRADO POR SECTORES

COMPARACIÓN CON EL MES ANTERIOR

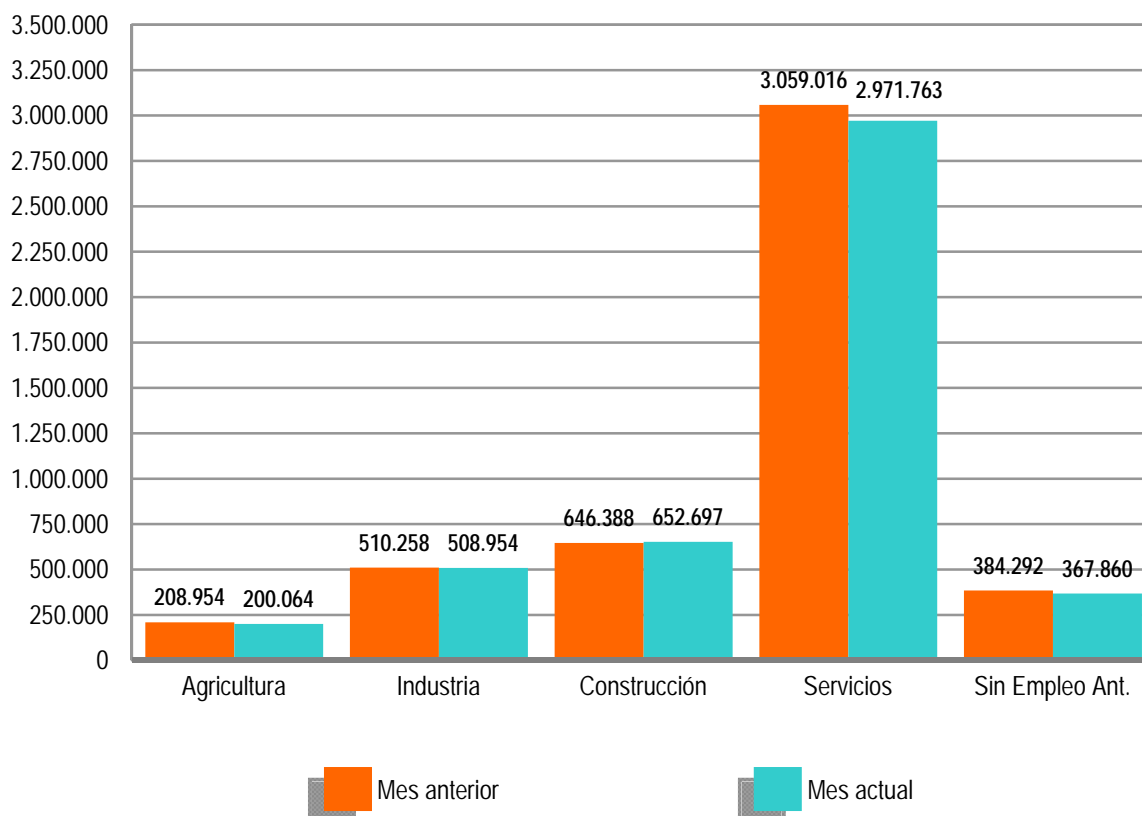

El desempleo masculino se sitúa en 2.294.712 al bajar 34.496 (-1,48%) y el femenino en 2.406.626, al reducirse en 73.074 (-2,95%) en relación al mes de noviembre. Si lo comparamos con diciembre de 2012, el paro masculino baja en 113.195 (-4,70%) personas y el femenino se reduce en 34.190 (-1,40%).

Por su parte, el desempleo de los jóvenes menores de 25 años se reduce en diciembre en 39.742 personas (-8,79%) respecto al mes anterior mientras el paro de 25 y más años baja en 67.828 (-1,56%).

El paro registrado baja en 14 Comunidades Autónomas, encabezadas por Andalucía (-30.467), Madrid (-14.706) y Comunidad Valenciana (-14.258). Sube, en cambio, en las 3 restantes, encabezadas por Cantabria (1.230) y Navarra (210).

En cuanto a las provincias, el desempleo registrado desciende en 45, entre las que destacan: Madrid (-14.706), Jaén (-13.404) y Barcelona (-11.222). Por el contrario, sube en 7, encabezadas por Cantabria (1.230) y Huelva (386).

PARO REGISTRADO POR SEXO Y EDAD

DICIEMBRE 2013

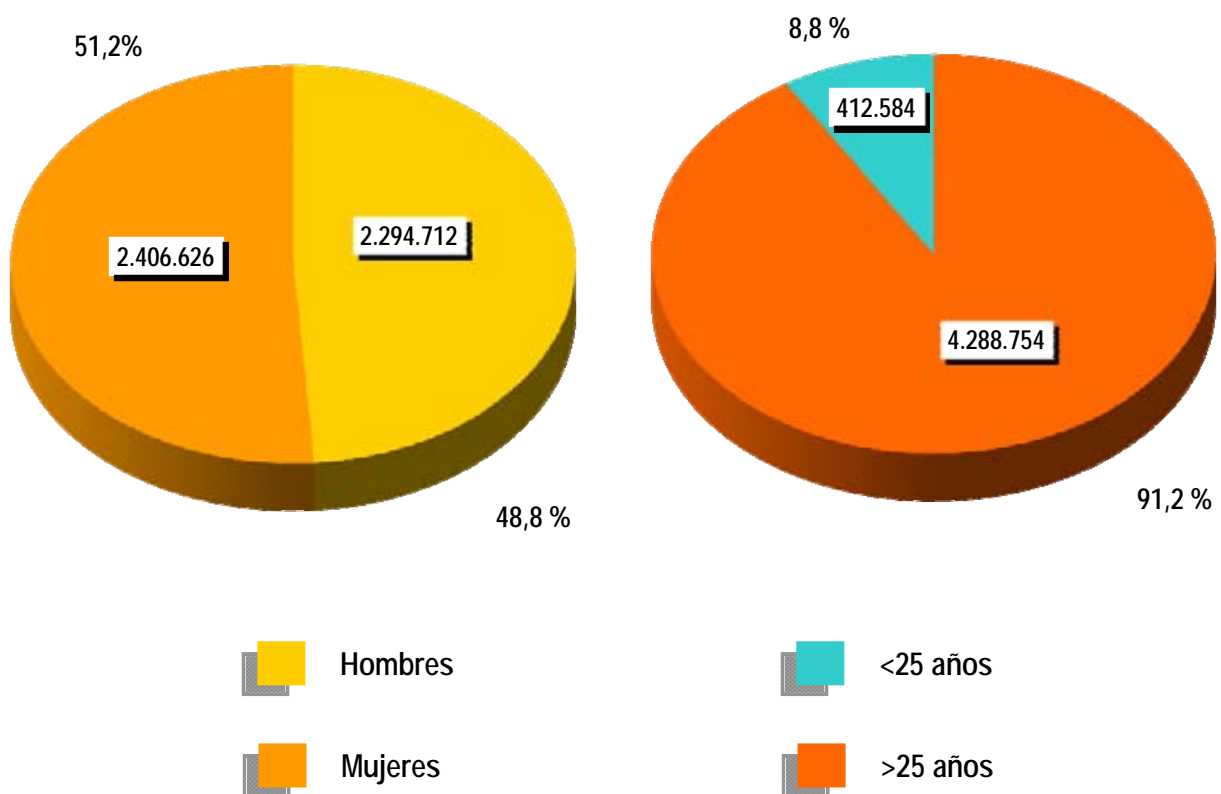



CONTRATOS

NOTA PREVIA

Nueva metodología en la estadística de contratos

Desde enero de 2007 se inicia una nueva clasificación de los contratos indefinidos.

Los contratos indefinidos ordinarios no acogidos a fomento de la contratación indefinida incluyen, desde enero de 2007, tanto los bonificados como los no bonificados.

(*) Ley 12/2001, de medidas urgentes de reforma del mercado de trabajo para el incremento del empleo y la mejora de la calidad

El número de contratos registrados durante el mes de diciembre ha sido de 1.290.853. Supone un aumento de 232.352 (21,95%) sobre el mismo mes del año 2012. Por su parte, la contratación acumulada en el ejercicio 2013 ha alcanzado la cifra de 14.792.614, lo que supone 551.623 contratos más (3,87%) que en igual periodo del año anterior.

En diciembre de 2013 se han registrado 83.792 contratos de trabajo de carácter indefinido. Representan el 6,49% de todos los contratos. Supone un aumento de 6.426 (8,31%) sobre igual mes del año anterior. En magnitudes acumuladas, se han realizado 1.134.949 contratos en el conjunto de 2013. Representa una reducción de 298.027 (-20,80%) sobre el año 2012.

EVOLUCIÓN MENSUAL DE LOS CONTRATOS REGISTRADOS

2012 - 2013

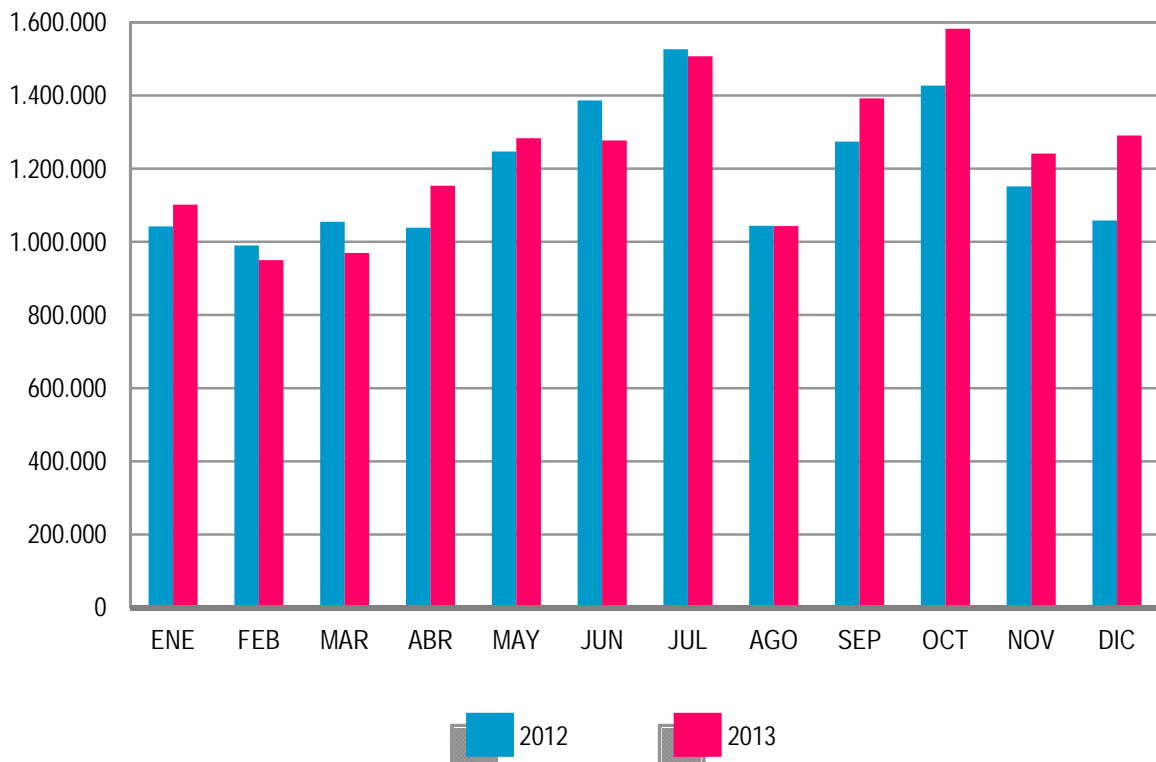

Los contratos indefinidos del mes de diciembre se dividen, en cuanto a la duración de su jornada, en 48.534 a tiempo completo y 35.258 a tiempo parcial. Los primeros han tenido una subida, respecto a diciembre de 2012, de 4.733 (10,81%) y los segundos han aumentado en 1.693 (5,04%).

EVOLUCIÓN MENSUAL DE LOS CONTRATOS INDEFINIDOS A TIEMPO COMPLETO

2012 - 2013

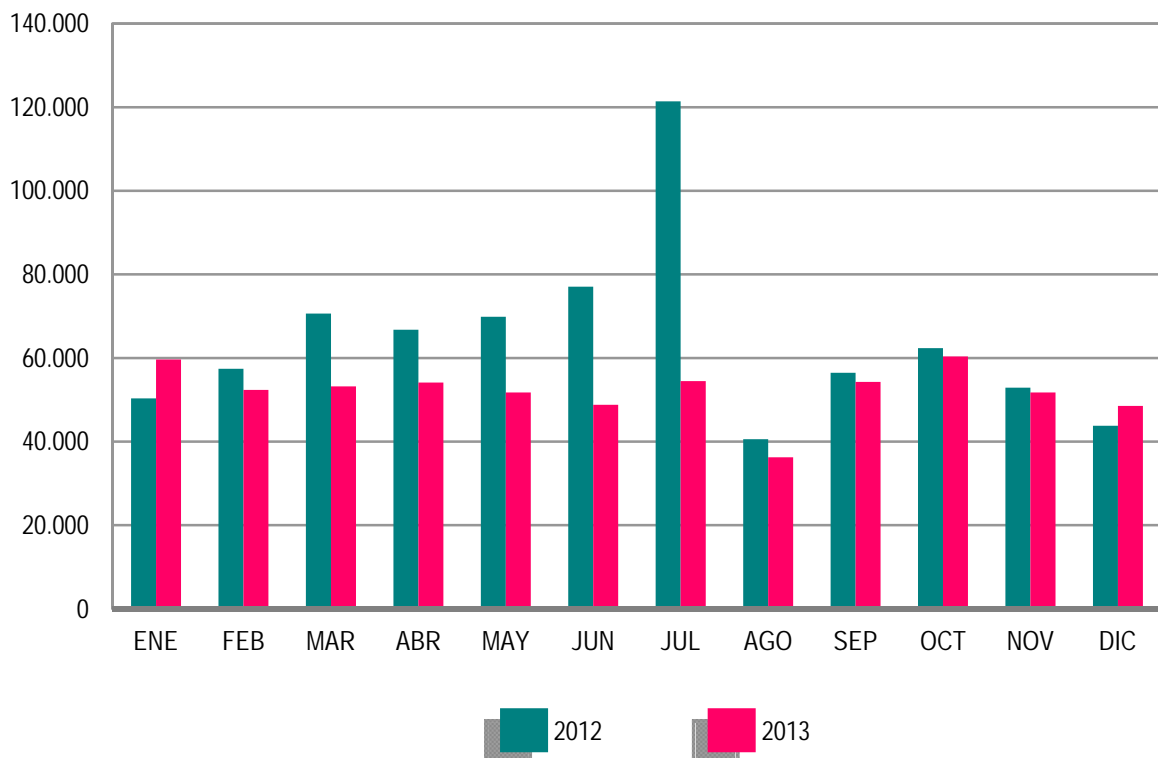

En términos acumulados, los contratos indefinidos a tiempo completo alcanzan en los doce meses de este ejercicio un total de 625.563: el 18,72% menos que el año 2012. Los contratos indefinidos a tiempo parcial, que suponen un total de 509.386, registran una reducción del 23,21% en relación al año anterior.

El resto de contratos, hasta completar el total de 1.290.853 del mes de diciembre de 2013, son 14.278 de carácter formativo y 1.192.783 otro tipo de contratos temporales. Dentro de este último grupo destacan: Obra o Servicio Determinado -de jornada a tiempo completo-, con 385.844 (29,89%), seguido de Eventuales por Circunstancia de la Producción -con jornada a tiempo completo- con 350.080 (27,12%). Los contratos temporales con jornada a tiempo parcial ascienden a 377.396 (29,24%).

Se recuerda que se encuentran disponibles los datos referentes a los contratos de Apoyo a Emprendedores en:

http://www.sepe.es/contenido/estadisticas/datos_estadisticos/contratos/datos/emprendedores.html

EVOLUCIÓN MENSUAL DE LOS CONTRATOS INDEFINIDOS A TIEMPO PARCIAL

2012 - 2013

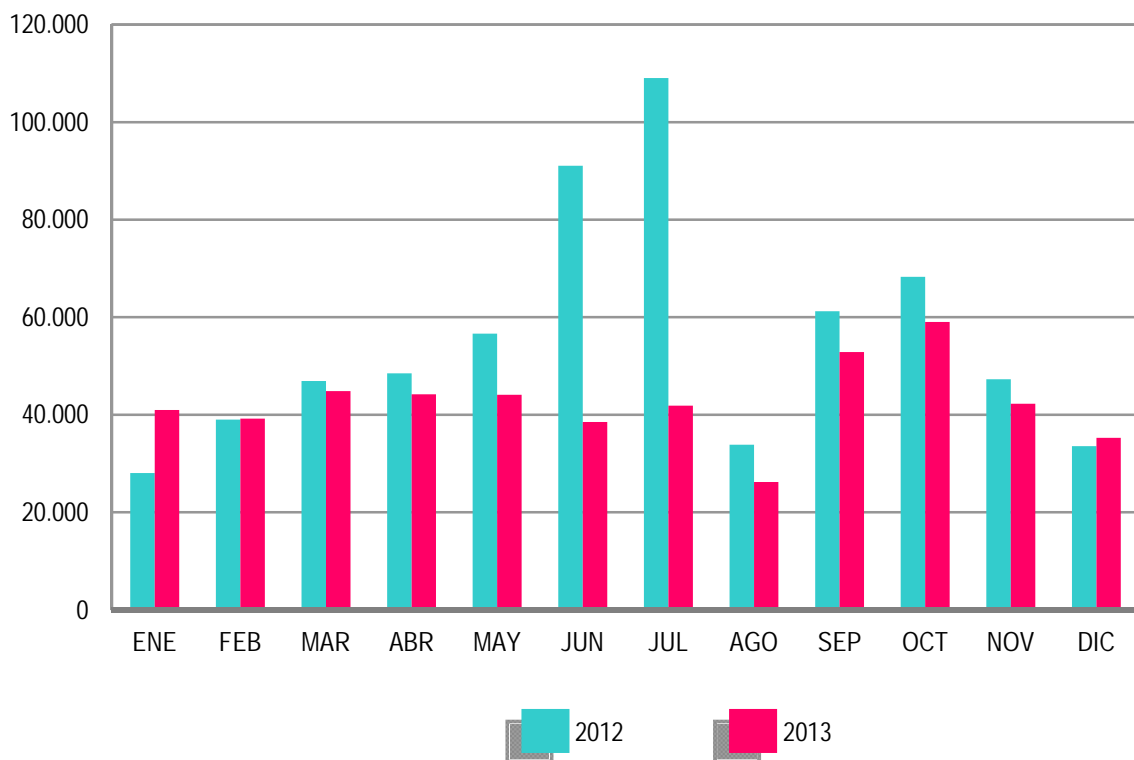

ANEXO 1

**DEMANDANTES DE
EMPLEO Y PARO
REGISTRADO**

DICIEMBRE 2013

DEMANDANTES DE EMPLEO SEGÚN COLECTIVO POR SEXO, EDAD Y SECTOR DE ACTIVIDAD ECONÓMICA

	TOTAL	OCUPADOS	CON DISP. LIMIT./ DDAN EMPL. ESPEC.*	DENOS		
				TOTAL	OTROS NO OCUPADOS /TEASS	PARADOS REGISTRADOS
TOTAL	6.158.894	927.442	245.062	4.986.390	285.052	4.701.338
SEXO:						
HOMBRES	2.971.600	412.945	140.391	2.418.264	123.552	2.294.712
MUJERES	3.187.294	514.497	104.671	2.568.126	161.500	2.406.626
MENORES DE 25 AÑOS:						
HOMBRES	278.349	21.819	9.926	246.604	30.120	216.484
MUJERES	257.104	20.561	8.585	227.958	31.858	196.100
TOTAL	535.453	42.380	18.511	474.562	61.978	412.584
MAYORES DE 25 AÑOS:						
HOMBRES	2.693.251	391.126	130.465	2.171.660	93.432	2.078.228
MUJERES	2.930.190	493.936	96.086	2.340.168	129.642	2.210.526
TOTAL	5.623.441	885.062	226.551	4.511.828	223.074	4.288.754
SECTOR:						
AGRICULTURA	420.308	126.305	16.060	277.943	77.879	200.064
INDUSTRIA	690.878	117.056	30.247	543.575	34.621	508.954
CONSTRUCCIÓN	766.472	59.779	31.060	675.633	22.936	652.697
SERVICIOS	3.827.741	617.440	138.807	3.071.494	99.731	2.971.763
SIN EMPLEO ANTERIOR	453.495	6.862	28.888	417.745	49.885	367.860

DEMANDANTES DE EMPLEO SEGÚN COLECTIVO POR COMUNIDADES AUTÓNOMAS

COMUNIDADES AUTÓNOMAS	TOTAL	OCUPADOS	CON DISP. LIMIT./ DDAN EMPL. ESPEC.*	DENOS		
				TOTAL	OTROS NO OCUPADOS /TEASS	PARADOS REGISTRADOS
ANDALUCIA	1.413.866	216.442	40.442	1.156.982	123.335	1.033.647
ARAGON	156.810	34.290	5.926	116.594	5.762	110.832
PRINCIPADO DE ASTURIAS	136.835	19.583	5.640	111.612	10.736	100.876
ILLES BALEARS	155.212	57.308	5.083	92.821	1.606	91.215
CANARIAS	317.695	30.996	8.649	278.050	3.997	274.053
CANTABRIA	74.381	11.616	3.981	58.784	1.836	56.948
CASTILLA-LA MANCHA	308.837	37.781	12.484	258.572	6.458	252.114
CASTILLA Y LEON	296.349	34.032	15.766	246.551	10.632	235.919
CATALUÑA	812.204	123.445	38.799	649.960	25.088	624.872
COM. VALENCIANA	686.723	92.201	30.685	563.837	16.477	547.360
EXTREMADURA	215.616	41.027	6.421	168.168	23.131	145.037
GALICIA	347.118	43.474	15.538	288.106	17.043	271.063
COM. DE MADRID	662.731	82.412	24.392	555.927	20.364	535.563
REGION DE MURCIA	197.921	36.441	6.786	154.694	3.610	151.084
COM. FORAL DE NAVARRA	67.407	11.491	2.601	53.315	1.827	51.488
PAIS VASCO	243.665	46.961	18.537	178.167	10.793	167.374
LA RIOJA	34.435	4.919	1.093	28.423	1.399	27.024
CEUTA	14.718	935	614	13.169	496	12.673
MELILLA	16.371	2.088	1.625	12.658	462	12.196
TOTAL	6.158.894	927.442	245.062	4.986.390	285.052	4.701.338

(*) Son aquellos demandantes, sin empleo, que indican en su solicitud condiciones especiales de trabajo (ej: sólo a domicilio, teletrabajo, en el extranjero, etc)

DICIEMBRE 2013

DEMANDANTES DE EMPLEO NO OCUPADOS (DENOS) POR SEXO, EDAD Y SECTOR DE ACTIVIDAD ECONÓMICA

	TOTAL	VARIACIÓN			
		MENSUAL		ANUAL	
		ABSOLUTA	RELATIVA	ABSOLUTA	RELATIVA
TOTAL	4.986.390	-124.145	-2,43	-154.902	-3,01
SEXO:					
HOMBRES	2.418.264	-39.340	-1,60	-113.775	-4,49
MUJERES	2.568.126	-84.805	-3,20	-41.127	-1,58
MENORES DE 25 AÑOS:					
HOMBRES	246.604	-18.995	-7,15	-25.120	-9,24
MUJERES	227.958	-20.782	-8,35	-18.929	-7,67
TOTAL	474.562	-39.777	-7,73	-44.049	-8,49
MAYORES DE 25 AÑOS:					
HOMBRES	2.171.660	-20.345	-0,93	-88.655	-3,92
MUJERES	2.340.168	-64.023	-2,66	-22.198	-0,94
TOTAL	4.511.828	-84.368	-1,84	-110.853	-2,40
SECTOR:					
AGRICULTURA	277.943	-21.566	-7,20	-1.627	-0,58
INDUSTRIA	543.575	-1.506	-0,28	-36.753	-6,33
CONSTRUCCIÓN	675.633	5.310	0,79	-101.298	-13,04
SERVICIOS	3.071.494	-89.469	-2,83	-17.042	-0,55
SIN EMPLEO ANTERIOR	417.745	-16.914	-3,89	1.818	0,44

DEMANDANTES DE EMPLEO NO OCUPADOS (DENOS) POR COMUNIDADES AUTÓNOMAS

COMUNIDADES AUTÓNOMAS	TOTAL	VARIACIÓN			
		MENSUAL		ANUAL	
		ABSOLUTA	RELATIVA	ABSOLUTA	RELATIVA
ANDALUCIA	1.156.982	-47.792	-3,97	-62.069	-5,09
ARAGON	116.594	-2.555	-2,14	612	0,53
PRINCIPADO DE ASTURIAS	111.612	-2.390	-2,10	-2.999	-2,62
ILLES BALEARS	92.821	-289	-0,31	-4.698	-4,82
CANARIAS	278.050	-9.551	-3,32	-10.211	-3,54
CANTABRIA	58.784	1.227	2,13	565	0,97
CASTILLA-LA MANCHA	258.572	-6.992	-2,63	-9.367	-3,50
CASTILLA Y LEON	246.551	-3.191	-1,28	-1.993	-0,80
CATALUÑA	649.960	-10.905	-1,65	-21.523	-3,21
COM. VALENCIANA	563.837	-14.996	-2,59	-22.130	-3,78
EXTREMADURA	168.168	-2.832	-1,66	-1.828	-1,08
GALICIA	288.106	-208	-0,07	-6.482	-2,20
COM. DE MADRID	555.927	-15.105	-2,65	-8.665	-1,53
REGION DE MURCIA	154.694	-2.995	-1,90	-3.834	-2,42
COM. FORAL DE NAVARRA	53.315	131	0,25	-371	-0,69
PAIS VASCO	178.167	-5.083	-2,77	513	0,29
LA RIOJA	28.423	32	0,11	-313	-1,09
CEUTA	13.169	-176	-1,32	381	2,98
MELILLA	12.658	-475	-3,62	-490	-3,73
TOTAL	4.986.390	-124.145	-2,43	-154.902	-3,01

DICIEMBRE 2013

PARO REGISTRADO POR SEXO, EDAD Y SECTOR DE ACTIVIDAD ECONÓMICA

	TOTAL	VARIACIÓN			
		MENSUAL		ANUAL	
		ABSOLUTA	RELATIVA	ABSOLUTA	RELATIVA
TOTAL	4.701.338	-107.570	-2,24	-147.385	-3,04
SEXO:					
HOMBRES	2.294.712	-34.496	-1,48	-113.195	-4,70
MUJERES	2.406.626	-73.074	-2,95	-34.190	-1,40
MENORES DE 25 AÑOS:					
HOMBRES	216.484	-20.062	-8,48	-25.326	-10,47
MUJERES	196.100	-19.680	-9,12	-18.725	-8,72
TOTAL	412.584	-39.742	-8,79	-44.051	-9,65
MAYORES DE 25 AÑOS:					
HOMBRES	2.078.228	-14.434	-0,69	-87.869	-4,06
MUJERES	2.210.526	-53.394	-2,36	-15.465	-0,69
TOTAL	4.288.754	-67.828	-1,56	-103.334	-2,35
SECTOR:					
AGRICULTURA	200.064	-8.890	-4,25	12.188	6,49
INDUSTRIA	508.954	-1.304	-0,26	-34.101	-6,28
CONSTRUCCIÓN	652.697	6.309	0,98	-103.135	-13,65
SERVICIOS	2.971.763	-87.253	-2,85	-21.729	-0,73
SIN EMPLEO ANTERIOR	367.860	-16.432	-4,28	-608	-0,17

PARO REGISTRADO POR COMUNIDADES AUTÓNOMAS

COMUNIDADES AUTÓNOMAS	TOTAL	VARIACIÓN			
		MENSUAL		ANUAL	
		ABSOLUTA	RELATIVA	ABSOLUTA	RELATIVA
ANDALUCIA	1.033.647	-30.467	-2,86	-50.182	-4,63
ARAGON	110.832	-2.425	-2,14	311	0,28
PRINCIPADO DE ASTURIAS	100.876	-2.242	-2,17	-2.911	-2,80
ILLES BALEARS	91.215	-283	-0,31	-4.620	-4,82
CANARIAS	274.053	-9.325	-3,29	-10.862	-3,81
CANTABRIA	56.948	1.230	2,21	607	1,08
CASTILLA-LA MANCHA	252.114	-6.611	-2,56	-10.226	-3,90
CASTILLA Y LEON	235.919	-2.888	-1,21	-1.340	-0,56
CATALUÑA	624.872	-13.472	-2,11	-22.084	-3,41
COM. VALENCIANA	547.360	-14.258	-2,54	-22.375	-3,93
EXTREMADURA	145.037	-1.829	-1,25	-907	-0,62
GALICIA	271.063	209	0,08	-7.724	-2,77
COM. DE MADRID	535.563	-14.706	-2,67	-8.921	-1,64
REGION DE MURCIA	151.084	-2.793	-1,82	-3.467	-2,24
COM. FORAL DE NAVARRA	51.488	210	0,41	-456	-0,88
PAIS VASCO	167.374	-7.326	-4,19	-1.709	-1,01
LA RIOJA	27.024	-114	-0,42	-553	-2,01
CEUTA	12.673	-110	-0,86	443	3,62
MELILLA	12.196	-370	-2,94	-409	-3,24
TOTAL	4.701.338	-107.570	-2,24	-147.385	-3,04

DICIEMBRE 2013

PARO REGISTRADO. VARIACIÓN MENSUAL SEGÚN SECTOR DE ACTIVIDAD ECONÓMICA *

DICIEMBRE	TOTAL	AGRICULTURA	INDUSTRIA	CONSTRUCCIÓN	SERVICIOS	SIN EMPLEO ANTERIOR
2002	9.874	-3.690	12.476	32.078	-18.302	-12.688
2003	38.041	373	13.365	38.411	-3.168	-10.940
2004	-8.375	-1.441	8.571	21.546	-24.012	-13.039
2005	7.357	-1.510	7.788	21.267	-16.411	-3.777
2006	-291	-2.394	6.631	20.025	-13.587	-10.966
2007	35.074	-398	8.443	32.302	566	-5.839
2008	139.694	916	27.725	70.701	46.471	-6.119
2008*	139.696	-214	28.330	73.679	47.107	-9.206
2009	54.657	-3.934	11.477	54.936	202	-8.024
2010	-10.221	-6.867	6.197	28.976	-30.409	-8.118
2011	1.897	-5.636	9.034	23.778	-12.465	-12.814
2012	-59.094	-3.092	2.794	4.325	-49.438	-13.683
2013	-107.570	-8.890	-1.304	6.309	-87.253	-16.432

(*) Los datos anteriores a mayo 2005 (fecha de entrada en funcionamiento del SISPE) son reconstruidos.

2008* Los datos se han calculado adaptándolos, mediante estimación, a los sectores de actividad CNAE-09

DICIEMBRE 2013

EVOLUCIÓN MENSUAL DEL PARO REGISTRADO

	AÑO 2012			AÑO 2013		
	TOTAL	% DE VARIACIÓN		TOTAL	% DE VARIACIÓN	
		MENSUAL	ANUAL		MENSUAL	ANUAL
ENERO	4.599.829	4,01	8,72	4.980.778	2,72	8,28
FEBRERO	4.712.098	2,44	9,60	5.040.222	1,19	6,96
MARZO	4.750.867	0,82	9,63	5.035.243	-0,10	5,99
ABRIL	4.744.235	-0,14	11,12	4.989.193	-0,91	5,16
MAYO	4.714.122	-0,63	12,52	4.890.928	-1,97	3,75
JUNIO	4.615.269	-2,10	11,97	4.763.680	-2,60	3,22
JULIO	4.587.455	-0,60	12,44	4.698.814	-1,36	2,43
AGOSTO	4.625.634	0,83	11,98	4.698.783	0,00	1,58
SEPTIEMBRE	4.705.279	1,72	11,32	4.724.355	0,54	0,41
OCTUBRE	4.833.521	2,73	10,84	4.811.383	1,84	-0,46
NOVIEMBRE	4.907.817	1,54	11,02	4.808.908	-0,05	-2,02
DICIEMBRE	4.848.723	-1,20	9,64	4.701.338	-2,24	-3,04

EVOLUCIÓN MENSUAL DEL PARO REGISTRADO (SERIES)*

DICIEMBRE	TOTAL	VARIACIONES			
		MENSUAL		ANUAL	
		ABSOLUTA	RELATIVA	ABSOLUTA	RELATIVA
2002	2.127.018	9.874	0,47	138.303	6,95
2003	2.181.248	38.041	1,77	54.230	2,55
2004	2.112.715	-8.375	-0,39	-68.533	-3,14
2005	2.102.937	7.357	0,35	-9.778	-0,46
2006	2.022.873	-291	-0,01	-80.064	-3,81
2007	2.129.547	35.074	1,67	106.674	5,27
2008	3.128.963	139.694	4,67	999.416	46,93
2009	3.923.603	54.657	1,41	794.640	25,40
2010	4.100.073	-10.221	-0,25	176.470	4,50
2011	4.422.359	1.897	0,04	322.286	7,86
2012	4.848.723	-59.094	-1,20	426.364	9,64
2013	4.701.338	-107.570	-2,24	-147.385	-3,04

(*) Los datos anteriores a mayo 2005 (fecha de entrada en funcionamiento del SISPE) son reconstruidos.

DICIEMBRE 2013

PARO REGISTRADO SEGÚN SEXO Y EDAD. SERIES

	TOTAL	HOMBRES	MUJERES	MENORES DE 25 AÑOS			RESTO EDADES		
				TOTAL	HOMBRES	MUJERES	TOTAL	HOMBRES	MUJERES
AÑO 2009									
ENERO	3.327.801	1.673.235	1.654.566	414.841	244.871	169.970	2.912.960	1.428.364	1.484.596
FEBRERO	3.481.859	1.755.969	1.725.890	442.503	259.578	182.925	3.039.356	1.496.391	1.542.965
MARZO	3.605.402	1.821.150	1.784.252	463.340	270.642	192.698	3.142.062	1.550.508	1.591.554
ABRIL	3.644.880	1.843.806	1.801.074	461.331	269.139	192.192	3.183.549	1.574.667	1.608.882
MAYO	3.620.139	1.821.607	1.798.532	447.425	260.543	186.882	3.172.714	1.561.064	1.611.650
JUNIO	3.564.889	1.783.180	1.781.709	421.403	246.764	174.639	3.143.486	1.536.416	1.607.070
JULIO	3.544.095	1.769.542	1.774.553	409.573	237.511	172.062	3.134.522	1.532.031	1.602.491
AGOSTO	3.629.080	1.817.405	1.811.675	413.798	237.506	176.292	3.215.282	1.579.899	1.635.383
SEPTIEMBRE	3.709.447	1.851.361	1.858.086	444.606	251.950	192.656	3.264.841	1.599.411	1.665.430
OCTUBRE	3.808.353	1.904.527	1.903.826	461.474	260.868	200.606	3.346.879	1.643.659	1.703.220
NOVIEMBRE	3.868.946	1.940.401	1.928.545	464.339	263.429	200.910	3.404.607	1.676.972	1.727.635
DICIEMBRE	3.923.603	2.012.536	1.911.067	446.769	257.982	188.787	3.476.834	1.754.554	1.722.280
AÑO 2010									
ENERO	4.048.493	2.060.207	1.988.286	456.386	261.648	194.738	3.592.107	1.798.559	1.793.548
FEBRERO	4.130.625	2.100.664	2.029.961	474.683	270.709	203.974	3.655.942	1.829.955	1.825.987
MARZO	4.166.613	2.113.565	2.053.048	483.040	273.811	209.229	3.683.573	1.839.754	1.843.819
ABRIL	4.142.425	2.088.045	2.054.380	476.794	268.881	207.913	3.665.631	1.819.164	1.846.467
MAYO	4.066.202	2.037.192	2.029.010	461.422	259.230	202.192	3.604.780	1.777.962	1.826.818
JUNIO	3.982.368	1.978.301	2.004.067	435.217	245.236	189.981	3.547.151	1.733.065	1.814.086
JULIO	3.908.578	1.935.278	1.973.300	419.241	234.122	185.119	3.489.337	1.701.156	1.788.181
AGOSTO	3.969.661	1.970.343	1.999.318	421.590	233.809	187.781	3.548.071	1.736.534	1.811.537
SEPTIEMBRE	4.017.763	1.984.933	2.032.830	446.624	245.385	201.239	3.571.139	1.739.548	1.831.591
OCTUBRE	4.085.976	2.016.471	2.069.505	459.245	251.282	207.963	3.626.731	1.765.189	1.861.542
NOVIEMBRE	4.110.294	2.027.565	2.082.729	461.409	253.012	208.397	3.648.885	1.774.553	1.874.332
DICIEMBRE	4.100.073	2.053.188	2.046.885	433.774	240.459	193.315	3.666.299	1.812.729	1.853.570
AÑO 2011									
ENERO	4.231.003	2.105.239	2.125.764	447.866	247.331	200.535	3.783.137	1.857.908	1.925.229
FEBRERO	4.299.263	2.134.612	2.164.651	470.421	258.868	211.553	3.828.842	1.875.744	1.953.098
MARZO	4.333.669	2.150.248	2.183.421	483.251	265.810	217.441	3.850.418	1.884.438	1.965.980
ABRIL	4.269.360	2.120.471	2.148.889	467.833	257.128	210.705	3.801.527	1.863.343	1.938.184
MAYO	4.189.659	2.064.581	2.125.078	450.937	246.255	204.682	3.738.722	1.818.326	1.920.396
JUNIO	4.121.801	2.023.077	2.098.724	426.628	234.351	192.277	3.695.173	1.788.726	1.906.447
JULIO	4.079.742	2.002.522	2.077.220	418.898	228.374	190.524	3.660.844	1.774.148	1.886.696
AGOSTO	4.130.927	2.029.601	2.101.326	417.510	225.021	192.489	3.713.417	1.804.580	1.908.837
SEPTIEMBRE	4.226.744	2.071.510	2.155.234	456.546	243.520	213.026	3.770.198	1.827.990	1.942.208
OCTUBRE	4.360.926	2.147.953	2.212.973	476.748	255.154	221.594	3.884.178	1.892.799	1.991.379
NOVIEMBRE	4.420.462	2.179.563	2.240.899	486.203	260.972	225.231	3.934.259	1.918.591	2.015.668
DICIEMBRE	4.422.359	2.209.738	2.212.621	460.561	248.928	211.633	3.961.798	1.960.810	2.000.988
AÑO 2012									
ENERO	4.599.829	2.288.393	2.311.436	476.957	256.919	220.038	4.122.872	2.031.474	2.091.398
FEBRERO	4.712.098	2.353.264	2.358.834	501.842	270.469	231.373	4.210.256	2.082.795	2.127.461
MARZO	4.750.867	2.371.782	2.379.085	508.879	273.898	234.981	4.241.988	2.097.884	2.144.104
ABRIL	4.744.235	2.364.767	2.379.468	500.758	268.901	231.857	4.243.477	2.095.866	2.147.611
MAYO	4.714.122	2.337.116	2.377.006	490.329	261.654	228.675	4.223.793	2.075.462	2.148.331
JUNIO	4.615.269	2.284.271	2.330.998	452.991	245.037	207.954	4.162.278	2.039.234	2.123.044
JULIO	4.587.455	2.268.949	2.318.506	440.380	236.496	203.884	4.147.075	2.032.453	2.114.622
AGOSTO	4.625.634	2.291.543	2.334.091	436.320	231.606	204.714	4.189.314	2.059.937	2.129.377
SEPTIEMBRE	4.705.279	2.323.688	2.381.591	466.783	245.924	220.859	4.238.496	2.077.764	2.160.732
OCTUBRE	4.833.521	2.392.696	2.440.825	487.387	256.959	230.428	4.346.134	2.135.737	2.210.397
NOVIEMBRE	4.907.817	2.416.228	2.491.589	486.373	256.210	230.163	4.421.444	2.160.018	2.261.426
DICIEMBRE	4.848.723	2.407.907	2.440.816	456.635	241.810	214.825	4.392.088	2.166.097	2.225.991
AÑO 2013									
ENERO	4.980.778	2.472.830	2.507.948	463.840	245.850	217.990	4.516.938	2.226.980	2.289.958
FEBRERO	5.040.222	2.503.626	2.536.596	479.866	254.399	225.467	4.560.356	2.249.227	2.311.129
MARZO	5.035.243	2.506.091	2.529.152	479.712	254.991	224.721	4.555.531	2.251.100	2.304.431
ABRIL	4.989.193	2.466.643	2.522.550	474.747	250.821	223.926	4.514.446	2.215.822	2.298.624
MAYO	4.890.928	2.405.493	2.485.435	458.012	241.238	216.774	4.432.916	2.164.255	2.268.661
JUNIO	4.763.680	2.332.609	2.431.071	424.051	226.400	197.651	4.339.629	2.106.209	2.233.420
JULIO	4.698.814	2.287.664	2.411.150	415.562	219.774	195.788	4.283.252	2.067.890	2.215.362
AGOSTO	4.698.783	2.288.893	2.409.890	406.363	212.439	193.924	4.292.420	2.076.454	2.215.966
SEPTIEMBRE	4.724.355	2.287.603	2.436.752	434.953	225.401	209.552	4.289.402	2.062.202	2.227.200
OCTUBRE	4.811.383	2.332.743	2.478.640	451.096	234.569	216.527	4.360.287	2.098.174	2.262.113
NOVIEMBRE	4.808.908	2.329.208	2.479.700	452.326	236.546	215.780	4.356.582	2.092.662	2.263.920
DICIEMBRE	4.701.338	2.294.712	2.406.626	412.584	216.484	196.100	4.288.754	2.078.228	2.210.526

DICIEMBRE 2013

VARIACIÓN ANUAL DEL PARO REGISTRADO SEGÚN SEXO Y EDAD. SERIES

	TOTAL	HOMBRES	MUJERES	MENORES DE 25 AÑOS			RESTO EDADES		
				TOTAL	HOMBRES	MUJERES	TOTAL	HOMBRES	MUJERES
AÑO 2009									
ENERO	47,12	78,84	24,75	58,03	82,66	32,33	45,69	78,20	23,93
FEBRERO	50,38	82,11	27,74	63,09	86,88	38,14	48,70	81,31	26,61
MARZO	56,69	88,04	33,90	71,44	92,71	48,43	54,73	87,25	32,34
ABRIL	55,86	84,99	34,23	66,48	84,22	46,69	54,44	85,12	32,88
MAYO	53,81	78,63	34,84	61,09	74,81	45,21	52,84	79,29	33,73
JUNIO	49,13	69,60	33,06	50,19	59,49	38,75	48,99	71,34	32,47
JULIO	46,03	62,93	32,35	47,34	52,54	40,72	45,86	64,66	31,51
AGOSTO	43,44	56,38	32,45	42,92	44,41	40,96	43,51	58,35	31,59
SEPTIEMBRE	41,29	51,91	32,09	39,09	38,29	40,16	41,60	54,30	31,22
OCTUBRE	35,14	42,57	28,45	28,63	27,63	29,96	36,09	45,27	28,27
NOVIEMBRE	29,43	34,03	25,11	20,55	18,58	23,23	30,74	36,83	25,33
DICIEMBRE	25,40	27,66	23,10	16,00	12,68	20,88	26,71	30,21	23,34
AÑO 2010									
ENERO	21,66	23,13	20,17	10,01	6,85	14,57	23,31	25,92	20,81
FEBRERO	18,63	19,63	17,62	7,27	4,29	11,51	20,29	22,29	18,34
MARZO	15,57	16,06	15,06	4,25	1,17	8,58	17,23	18,65	15,85
ABRIL	13,65	13,25	14,06	3,35	-0,10	8,18	15,14	15,53	14,77
MAYO	12,32	11,83	12,81	3,13	-0,50	8,19	13,62	13,89	13,35
JUNIO	11,71	10,94	12,48	3,28	-0,62	8,78	12,84	12,80	12,88
JULIO	10,28	9,37	11,20	2,36	-1,43	7,59	11,32	11,04	11,59
AGOSTO	9,38	8,42	10,36	1,88	-1,56	6,52	10,35	9,91	10,77
SEPTIEMBRE	8,31	7,21	9,40	0,45	-2,61	4,46	9,38	8,76	9,98
OCTUBRE	7,29	5,88	8,70	-0,48	-3,67	3,67	8,36	7,39	9,30
NOVIEMBRE	6,24	4,49	7,99	-0,63	-3,95	3,73	7,17	5,82	8,49
DICIEMBRE	4,50	2,02	7,11	-2,91	-6,79	2,40	5,45	3,32	7,62
AÑO 2011									
ENERO	4,51	2,19	6,91	-1,87	-5,47	2,98	5,32	3,30	7,34
FEBRERO	4,08	1,62	6,64	-0,90	-4,37	3,72	4,73	2,50	6,96
MARZO	4,01	1,74	6,35	0,04	-2,92	3,92	4,53	2,43	6,63
ABRIL	3,06	1,55	4,60	-1,88	-4,37	1,34	3,71	2,43	4,97
MAYO	3,04	1,34	4,73	-2,27	-5,01	1,23	3,72	2,27	5,12
JUNIO	3,50	2,26	4,72	-1,97	-4,44	1,21	4,17	3,21	5,09
JULIO	4,38	3,47	5,27	-0,08	-2,46	2,92	4,92	4,29	5,51
AGOSTO	4,06	3,01	5,10	-0,97	-3,76	2,51	4,66	3,92	5,37
SEPTIEMBRE	5,20	4,36	6,02	2,22	-0,76	5,86	5,57	5,08	6,04
OCTUBRE	6,73	6,52	6,93	3,81	1,54	6,55	7,10	7,23	6,97
NOVIEMBRE	7,55	7,50	7,59	5,37	3,15	8,08	7,82	8,12	7,54
DICIEMBRE	7,86	7,62	8,10	6,18	3,52	9,48	8,06	8,17	7,95
AÑO 2012									
ENERO	8,72	8,70	8,73	6,50	3,88	9,73	8,98	9,34	8,63
FEBRERO	9,60	10,24	8,97	6,68	4,48	9,37	9,96	11,04	8,93
MARZO	9,63	10,30	8,96	5,30	3,04	8,07	10,17	11,33	9,06
ABRIL	11,12	11,52	10,73	7,04	4,58	10,04	11,63	12,48	10,81
MAYO	12,52	13,20	11,86	8,74	6,25	11,72	12,97	14,14	11,87
JUNIO	11,97	12,91	11,07	6,18	4,56	8,15	12,64	14,00	11,36
JULIO	12,44	13,30	11,62	5,13	3,56	7,01	13,28	14,56	12,08
AGOSTO	11,98	12,91	11,08	4,51	2,93	6,35	12,82	14,15	11,55
SEPTIEMBRE	11,32	12,17	10,50	2,24	0,99	3,68	12,42	13,66	11,25
OCTUBRE	10,84	11,39	10,30	2,23	0,71	3,99	11,89	12,83	11,00
NOVIEMBRE	11,02	10,86	11,19	0,03	-1,82	2,19	12,38	12,58	12,19
DICIEMBRE	9,64	8,97	10,31	-0,85	-2,86	1,51	10,86	10,47	11,24
AÑO 2013									
ENERO	8,28	8,06	8,50	-2,75	-4,31	-0,93	9,56	9,62	9,49
FEBRERO	6,96	6,39	7,54	-4,38	-5,94	-2,55	8,32	7,99	8,63
MARZO	5,99	5,66	6,31	-5,73	-6,90	-4,37	7,39	7,30	7,48
ABRIL	5,16	4,31	6,01	-5,19	-6,72	-3,42	6,39	5,72	7,03
MAYO	3,75	2,93	4,56	-6,59	-7,80	-5,20	4,95	4,28	5,60
JUNIO	3,22	2,12	4,29	-6,39	-7,61	-4,95	4,26	3,28	5,20
JULIO	2,43	0,82	4,00	-5,64	-7,07	-3,97	3,28	1,74	4,76
AGOSTO	1,58	-0,12	3,25	-6,87	-8,28	-5,27	2,46	0,80	4,07
SEPTIEMBRE	0,41	-1,55	2,32	-6,82	-8,35	-5,12	1,20	-0,75	3,08
OCTUBRE	-0,46	-2,51	1,55	-7,45	-8,71	-6,03	0,33	-1,76	2,34
NOVIEMBRE	-2,02	-3,60	-0,48	-7,00	-7,67	-6,25	-1,47	-3,12	0,11
DICIEMBRE	-3,04	-4,70	-1,40	-9,65	-10,47	-8,72	-2,35	-4,06	-0,69

PARO REGISTRADO SEGÚN SECTOR DE ACTIVIDAD ECONÓMICA Y PORCENTAJE DE VARIACIÓN MENSUAL. SERIES

	TOTAL		AGRICULTURA		INDUSTRIA		CONSTRUCCIÓN		SERVICIOS		SIN EMP.ANTERIOR	
	ABSOLUTO	%	ABSOLUTO	%	ABSOLUTO	%	ABSOLUTO	%	ABSOLUTO	%	ABSOLUTO	%
AÑO 2009												
ENERO	3.327.801	6,35	80.703	-20,36	442.682	10,71	678.141	14,80	1.936.296	9,02	189.979	-27,20
FEBRERO	3.481.859	4,63	86.031	6,60	468.573	5,85	706.734	4,22	2.017.144	4,18	203.377	7,05
MARZO	3.605.402	3,55	93.715	8,93	488.895	4,34	723.347	2,35	2.075.035	2,87	224.410	10,34
ABRIL	3.644.880	1,09	95.372	1,77	497.672	1,80	728.526	0,72	2.086.939	0,57	236.371	5,33
MAYO	3.620.139	-0,68	92.920	-2,57	494.991	-0,54	712.621	-2,18	2.073.610	-0,64	245.997	4,07
JUNIO	3.564.889	-1,53	94.451	1,65	484.357	-2,15	696.254	-2,30	2.041.758	-1,54	248.069	0,84
JULIO	3.544.095	-0,58	95.101	0,69	477.446	-1,43	688.962	-1,05	2.027.873	-0,68	254.713	2,68
AGOSTO	3.629.080	2,40	95.018	-0,09	488.917	2,40	709.362	2,96	2.075.678	2,36	260.105	2,12
SEPTIEMBRE	3.709.447	2,21	95.378	0,38	488.280	-0,13	708.078	-0,18	2.140.158	3,11	277.553	6,71
OCTUBRE	3.808.353	2,67	107.277	12,48	494.085	1,19	716.880	1,24	2.202.605	2,92	287.506	3,59
NOVIEMBRE	3.868.946	1,59	110.067	2,60	497.325	0,66	726.788	1,38	2.240.863	1,74	293.903	2,22
DICIEMBRE	3.923.603	1,41	106.133	-3,57	508.802	2,31	781.724	7,56	2.241.065	0,01	285.879	-2,73
AÑO 2010												
ENERO	4.048.493	3,18	106.699	0,53	517.675	1,74	788.760	0,90	2.343.195	4,56	292.164	2,20
FEBRERO	4.130.625	2,03	113.570	6,44	522.791	0,99	798.675	1,26	2.388.615	1,94	306.974	5,07
MARZO	4.166.613	0,87	120.679	6,26	525.886	0,59	797.572	-0,14	2.398.741	0,42	323.735	5,46
ABRIL	4.142.425	-0,58	124.699	3,33	519.840	-1,15	782.037	-1,95	2.385.001	-0,57	330.848	2,20
MAYO	4.066.202	-1,84	123.171	-1,23	508.275	-2,22	761.464	-2,63	2.338.621	-1,94	334.671	1,16
JUNIO	3.982.368	-2,06	123.345	0,14	492.873	-3,03	740.211	-2,79	2.290.353	-2,06	335.586	0,27
JULIO	3.908.578	-1,85	122.278	-0,87	479.856	-2,64	723.689	-2,23	2.245.857	-1,94	336.898	0,39
AGOSTO	3.969.661	1,56	120.950	-1,09	489.046	1,92	737.295	1,88	2.283.950	1,70	338.420	0,45
SEPTIEMBRE	4.017.763	1,21	117.398	-2,94	484.747	-0,88	727.557	-1,32	2.337.535	2,35	350.526	3,58
OCTUBRE	4.085.976	1,70	131.259	11,81	487.185	0,50	724.860	-0,37	2.386.591	2,10	356.081	1,58
NOVIEMBRE	4.110.294	0,60	133.696	1,86	485.441	-0,36	724.091	-0,11	2.402.348	0,66	364.718	2,43
DICIEMBRE	4.100.073	-0,25	126.829	-5,14	491.638	1,28	753.067	4,00	2.371.939	-1,27	356.600	-2,23
AÑO 2011												
ENERO	4.231.003	3,19	129.119	1,81	499.904	1,68	758.342	0,70	2.477.019	4,43	366.619	2,81
FEBRERO	4.299.263	1,61	137.733	6,67	503.463	0,71	760.892	0,34	2.516.588	1,60	380.587	3,81
MARZO	4.333.669	0,80	143.431	4,14	505.173	0,34	762.528	0,22	2.531.424	0,59	391.113	2,77
ABRIL	4.269.360	-1,48	141.162	-1,58	501.080	-0,81	759.915	-0,34	2.482.420	-1,94	384.783	-1,62
MAYO	4.189.659	-1,87	136.103	-3,58	490.417	-2,13	738.993	-2,75	2.447.807	-1,39	376.339	-2,19
JUNIO	4.121.801	-1,62	140.228	3,03	479.525	-2,22	727.844	-1,51	2.407.407	-1,65	366.797	-2,54
JULIO	4.079.742	-1,02	141.209	0,70	471.278	-1,72	722.230	-0,77	2.378.475	-1,20	366.550	-0,07
AGOSTO	4.130.927	1,25	138.742	-1,75	480.699	2,00	732.622	1,44	2.416.182	1,59	362.682	-1,06
SEPTIEMBRE	4.226.744	2,32	137.392	-0,97	484.475	0,79	732.437	-0,03	2.490.772	3,09	381.668	5,23
OCTUBRE	4.360.926	3,17	154.168	12,21	497.047	2,59	746.381	1,90	2.576.206	3,43	387.124	1,43
NOVIEMBRE	4.420.462	1,37	151.597	-1,67	500.436	0,68	752.150	0,77	2.624.994	1,89	391.285	1,07
DICIEMBRE	4.422.359	0,04	145.961	-3,72	509.470	1,81	775.928	3,16	2.612.529	-0,47	378.471	-3,27
AÑO 2012												
ENERO	4.599.829	4,01	152.243	4,30	524.575	2,96	792.275	2,11	2.745.110	5,07	385.626	1,89
FEBRERO	4.712.098	2,44	163.462	7,37	534.844	1,96	807.931	1,98	2.804.340	2,16	401.521	4,12
MARZO	4.750.867	0,82	168.344	2,99	539.832	0,93	810.375	0,30	2.819.402	0,54	412.914	2,84
ABRIL	4.744.235	-0,14	167.103	-0,74	541.660	0,34	808.987	-0,17	2.811.098	-0,29	415.387	0,60
MAYO	4.714.122	-0,63	160.200	-4,13	538.339	-0,61	796.569	-1,54	2.805.203	-0,21	413.811	-0,38
JUNIO	4.615.269	-2,10	161.382	0,74	528.369	-1,85	779.445	-2,15	2.752.549	-1,88	393.524	-4,90
JULIO	4.587.455	-0,60	164.755	2,09	520.921	-1,41	764.653	-1,90	2.754.050	0,05	383.076	-2,65
AGOSTO	4.625.634	0,83	163.423	-0,81	527.669	1,30	767.135	0,32	2.796.441	1,54	370.966	-3,16
SEPTIEMBRE	4.705.279	1,72	160.790	-1,61	526.703	-0,18	757.448	-1,26	2.882.154	3,07	378.184	1,95
OCTUBRE	4.833.521	2,73	185.191	15,18	535.591	1,69	753.778	-0,48	2.979.764	3,39	379.197	0,27
NOVIEMBRE	4.907.817	1,54	190.968	3,12	540.261	0,87	751.507	-0,30	3.042.930	2,12	382.151	0,78
DICIEMBRE	4.848.723	-1,20	187.876	-1,62	543.055	0,52	755.832	0,58	2.993.492	-1,62	368.468	-3,58
AÑO 2013												
ENERO	4.980.778	2,72	203.179	8,15	550.818	1,43	759.309	0,46	3.102.474	3,64	364.998	-0,94
FEBRERO	5.040.222	1,19	211.166	3,93	552.399	0,29	760.686	0,18	3.142.262	1,28	373.709	2,39
MARZO	5.035.243	-0,10	214.497	1,58	554.037	0,30	761.458	0,10	3.126.440	-0,50	378.811	1,37
ABRIL	4.989.193	-0,91	206.467	-3,74	549.333	-0,85	742.759	-2,46	3.108.033	-0,59	382.601	1,00
MAYO	4.890.928	-1,97	197.062	-4,56	540.482	-1,61	724.122	-2,51	3.046.697	-1,97	382.565	-0,01
JUNIO	4.763.680	-2,60	198.532	0,75	527.077	-2,48	705.606	-2,56	2.956.548	-2,96	375.917	-1,74
JULIO	4.698.814	-1,36	197.469	-0,54	515.844	-2,13	688.296	-2,45	2.918.934	-1,27	378.271	0,63
AGOSTO	4.698.783	0,00	195.304	-1,10	519.271	0,66	685.480	-0,41	2.929.677	0,37	369.051	-2,44
SEPTIEMBRE	4.724.355	0,54	181.076	-7,29	512.299	-1,34	668.687	-2,45	2.981.662	1,77	380.631	3,14
OCTUBRE	4.811.383	1,84	204.564	12,97	514.564	0,44	658.320	-1,55	3.050.532	2,31	383.403	0,73
NOVIEMBRE	4.808.908	-0,05	208.954	2,15	510.258	-0,84	646.388	-1,81	3.059.016	0,28	384.292	0,23
DICIEMBRE	4.701.338	-2,24	200.064	-4,25	508.954	-0,26	652.697	0,98	2.971.763	-2,85	367.860	-4,28

DEMANDANTES DE EMPLEO, PARO REGISTRADO, CONTRATOS Y PRESTACIONES

DICIEMBRE 2013

PARO REGISTRADO. VARIACIÓN INTERANUAL SEGÚN SECTOR DE ACTIVIDAD ECONÓMICA. SERIES

	TOTAL		AGRICULTURA		INDUSTRIA		CONSTRUCCIÓN		SERVICIOS		SIN EMP.ANTERIOR	
	ABSOLUTO	%	ABSOLUTO	%	ABSOLUTO	%	ABSOLUTO	%	ABSOLUTO	%	ABSOLUTO	%
AÑO 2009												
ENERO	1.065.876	47,12	23.651	41,46	143.189	47,81	337.123	98,86	543.658	39,04	18.255	10,63
FEBRERO	1.166.529	50,38	20.554	31,39	167.559	55,66	352.111	99,29	600.504	42,39	25.801	14,53
MARZO	1.304.427	56,69	36.648	64,22	186.615	61,74	357.303	97,61	680.565	48,80	43.296	23,91
ABRIL	1.306.363	55,86	36.894	63,09	190.599	62,07	345.035	89,97	674.843	47,79	58.992	33,26
MAYO	1.266.564	53,81	34.644	59,45	185.300	59,83	313.318	78,47	665.059	47,22	68.243	38,39
JUNIO	1.174.465	49,13	33.135	54,04	172.523	55,33	275.085	65,31	628.484	44,47	65.238	35,68
JULIO	1.117.179	46,03	33.048	53,26	160.531	50,65	246.694	55,78	601.918	42,21	74.988	41,72
AGOSTO	1.099.079	43,44	31.973	50,71	155.674	46,71	226.365	46,87	602.911	40,94	82.156	46,17
SEPTIEMBRE	1.084.079	41,29	31.038	48,24	147.622	43,33	208.807	41,82	610.060	39,87	86.552	45,31
OCTUBRE	990.327	35,14	35.458	49,37	132.448	36,62	177.227	32,84	557.911	33,92	87.283	43,59
NOVIEMBRE	879.678	29,43	33.842	44,40	112.230	29,14	143.031	24,50	497.694	28,55	92.881	46,20
DICIEMBRE	794.639	25,40	30.122	39,63	95.377	23,07	124.288	18,90	450.789	25,18	94.063	49,04
AÑO 2010												
ENERO	720.692	21,66	25.996	32,21	74.993	16,94	110.619	16,31	406.899	21,01	102.185	53,79
FEBRERO	648.766	18,63	27.539	32,01	54.218	11,57	91.941	13,01	371.471	18,42	103.597	50,94
MARZO	561.211	15,57	26.964	28,77	36.991	7,57	74.225	10,26	323.706	15,60	99.325	44,26
ABRIL	497.545	13,65	29.327	30,75	22.168	4,45	53.511	7,35	298.062	14,28	94.477	39,97
MAYO	446.063	12,32	30.251	32,56	13.284	2,68	48.843	6,85	265.011	12,78	88.674	36,05
JUNIO	417.479	11,71	28.894	30,59	8.516	1,76	43.957	6,31	248.595	12,18	87.517	35,28
JULIO	364.483	10,28	27.177	28,58	2.410	0,50	34.727	5,04	217.984	10,75	82.185	32,27
AGOSTO	340.581	9,38	25.932	27,29	129	0,03	27.933	3,94	208.272	10,03	78.315	30,11
SEPTIEMBRE	308.316	8,31	22.020	23,09	-3.533	-0,72	19.479	2,75	197.377	9,22	72.973	26,29
OCTUBRE	277.623	7,29	23.982	22,36	-6.900	-1,40	7.980	1,11	183.986	8,35	68.575	23,85
NOVIEMBRE	241.348	6,24	23.629	21,47	-11.884	-2,39	-2.697	-0,37	161.485	7,21	70.815	24,09
DICIEMBRE	176.470	4,50	20.696	19,50	-17.164	-3,37	-28.657	-3,67	130.874	5,84	70.721	24,74
AÑO 2011												
ENERO	182.510	4,51	22.420	21,01	-17.771	-3,43	-30.418	-3,86	133.824	5,71	74.455	25,48
FEBRERO	168.638	4,08	24.163	21,28	-19.328	-3,70	-37.783	-4,73	127.973	5,36	73.613	23,98
MARZO	167.056	4,01	22.752	18,85	-20.713	-3,94	-35.044	-4,39	132.683	5,53	67.378	20,81
ABRIL	126.935	3,06	16.463	13,20	-18.760	-3,61	-22.122	-2,83	97.419	4,08	53.935	16,30
MAYO	123.457	3,04	12.932	10,50	-17.858	-3,51	-22.471	-2,95	109.186	4,67	41.668	12,45
JUNIO	139.433	3,50	16.883	13,69	-13.348	-2,71	-12.367	-1,67	117.054	5,11	31.211	9,30
JULIO	171.164	4,38	18.931	15,48	-8.578	-1,79	-1.459	-0,20	132.618	5,91	29.652	8,80
AGOSTO	161.266	4,06	17.792	14,71	-8.347	-1,71	-4.673	-0,63	132.232	5,79	24.262	7,17
SEPTIEMBRE	208.981	5,20	19.994	17,03	-272	-0,06	4.880	0,67	153.237	6,56	31.142	8,88
OCTUBRE	274.950	6,73	22.909	17,45	9.862	2,02	21.521	2,97	189.615	7,95	31.043	8,72
NOVIEMBRE	310.168	7,55	17.901	13,39	14.995	3,09	28.059	3,88	222.646	9,27	26.567	7,28
DICIEMBRE	322.286	7,86	19.132	15,08	17.832	3,63	22.861	3,04	240.590	10,14	21.871	6,13
AÑO 2012												
ENERO	368.826	8,72	23.124	17,91	24.671	4,94	33.933	4,47	268.091	10,82	19.007	5,18
FEBRERO	412.835	9,60	25.729	18,68	31.381	6,23	47.039	6,18	287.752	11,43	20.934	5,50
MARZO	417.198	9,63	24.913	17,37	34.659	6,86	47.847	6,27	287.978	11,38	21.801	5,57
ABRIL	474.875	11,12	25.941	18,38	40.580	8,10	49.072	6,46	328.678	13,24	30.604	7,95
MAYO	524.463	12,52	24.097	17,70	47.922	9,77	57.576	7,79	357.396	14,60	37.472	9,96
JUNIO	493.468	11,97	21.154	15,09	48.844	10,19	51.601	7,09	345.142	14,34	26.727	7,29
JULIO	507.713	12,44	23.546	16,67	49.643	10,53	42.423	5,87	375.575	15,79	16.526	4,51
AGOSTO	494.707	11,98	24.681	17,79	46.970	9,77	34.513	4,71	380.259	15,74	8.284	2,28
SEPTIEMBRE	478.535	11,32	23.398	17,03	42.228	8,72	25.011	3,41	391.382	15,71	-3.484	-0,91
OCTUBRE	472.595	10,84	31.023	20,12	38.544	7,75	7.397	0,99	403.558	15,66	-7.927	-2,05
NOVIEMBRE	487.355	11,02	39.371	25,97	39.825	7,96	-643	-0,09	417.936	15,92	-9.134	-2,33
DICIEMBRE	426.364	9,64	41.915	28,72	33.585	6,59	-20.096	-2,59	380.963	14,58	-10.003	-2,64
AÑO 2013												
ENERO	380.949	8,28	50.936	33,46	26.243	5,00	-32.966	-4,16	357.364	13,02	-20.628	-5,35
FEBRERO	328.124	6,96	47.704	29,18	17.555	3,28	-47.245	-5,85	337.922	12,05	-27.812	-6,93
MARZO	284.376	5,99	46.153	27,42	14.205	2,63	-48.917	-6,04	307.038	10,89	-34.103	-8,26
ABRIL	244.958	5,16	39.364	23,56	7.673	1,42	-66.228	-8,19	296.935	10,56	-32.786	-7,89
MAYO	176.806	3,75	36.862	23,01	2.143	0,40	-72.447	-9,09	241.494	8,61	-31.246	-7,55
JUNIO	148.411	3,22	37.150	23,02	-1.292	-0,24	-73.839	-9,47	203.999	7,41	-17.607	-4,47
JULIO	111.359	2,43	32.714	19,86	-5.077	-0,97	-76.357	-9,99	164.884	5,99	-4.805	-1,25
AGOSTO	73.149	1,58	31.881	19,51	-8.398	-1,59	-81.655	-10,64	133.236	4,76	-1.915	-0,52
SEPTIEMBRE	19.076	0,41	20.286	12,62	-14.404	-2,73	-88.761	-11,72	99.508	3,45	2.447	0,65
OCTUBRE	-22.138	-0,46	19.373	10,46	-21.027	-3,93	-95.458	-12,66	70.768	2,37	4.206	1,11
NOVIEMBRE	-98.909	-2,02	17.986	9,42	-30.003	-5,55	-105.119	-13,99	16.086	0,53	2.141	0,56
DICIEMBRE	-147.385	-3,04	12.188	6,49	-34.101	-6,28	-103.135	-13,65	-21.729	-0,73	-608	-0,17

EVOLUCIÓN DEL PARO REGISTRADO POR SECTORES

2009 - 2013

AGRICULTURA



Gráfico 2009 adecuado a CNAE 2009

EVOLUCIÓN DEL PARO REGISTRADO POR SECTORES

2009 - 2013

INDUSTRIA

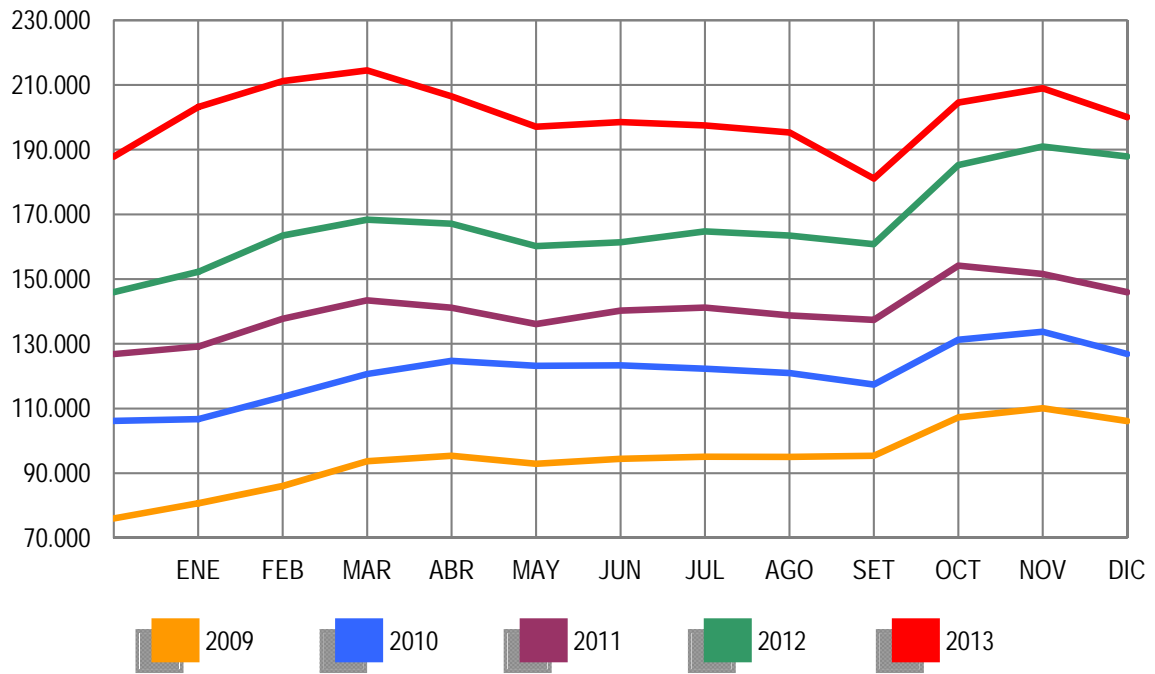

Gráfico 2009 adecuado a CNAE 2009

EVOLUCIÓN DEL PARO REGISTRADO POR SECTORES

2009 - 2013

CONSTRUCCIÓN

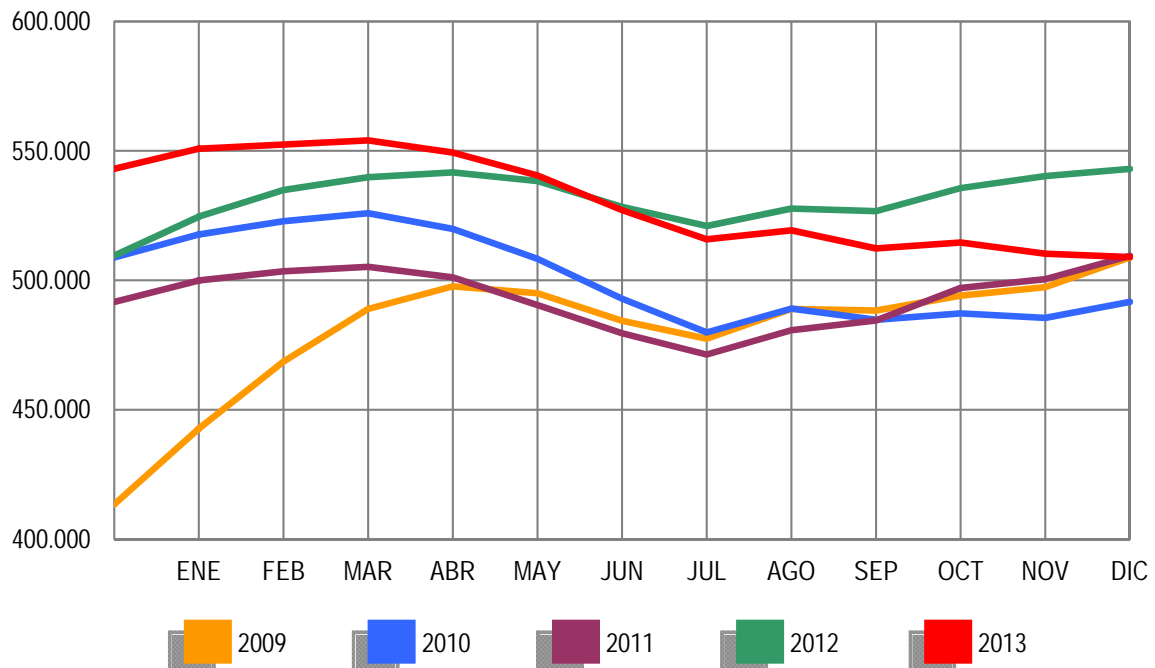

Gráfico 2009 adecuado a CNAE 2009

EVOLUCIÓN DEL PARO REGISTRADO POR SECTORES

2009 - 2013

SERVICIOS

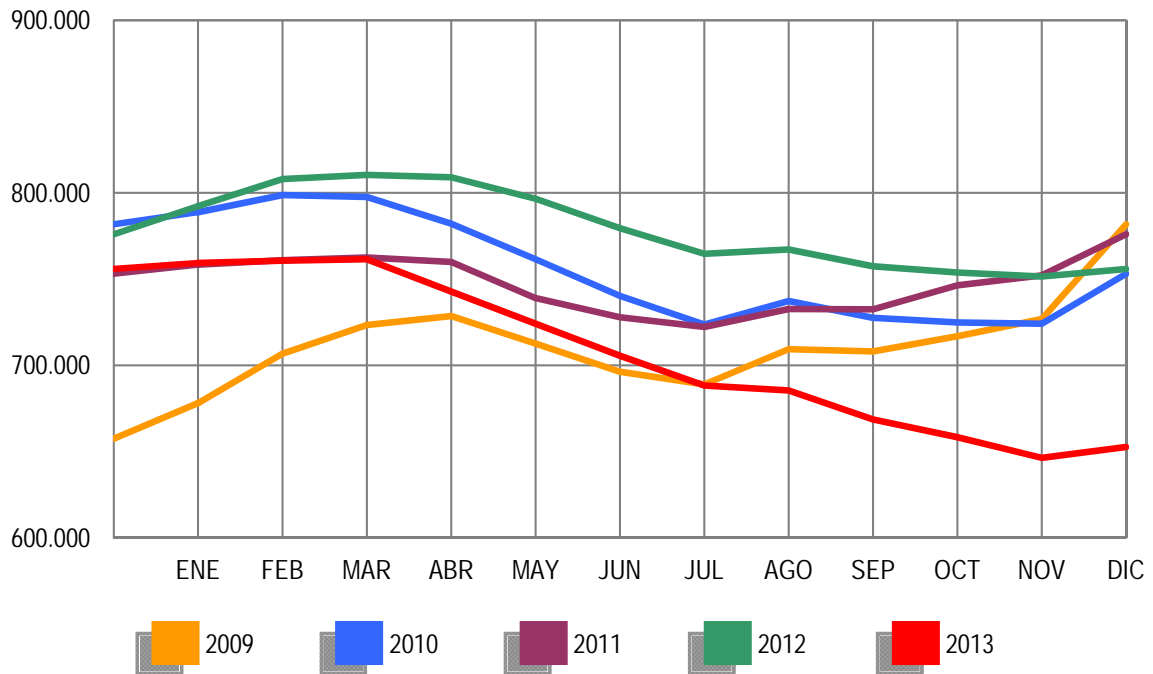

Gráfico 2009 adecuado a CNAE 2009

EVOLUCIÓN DEL PARO REGISTRADO POR SECTORES

2009 - 2013

COLECTIVO SIN EMPLEO ANTERIOR

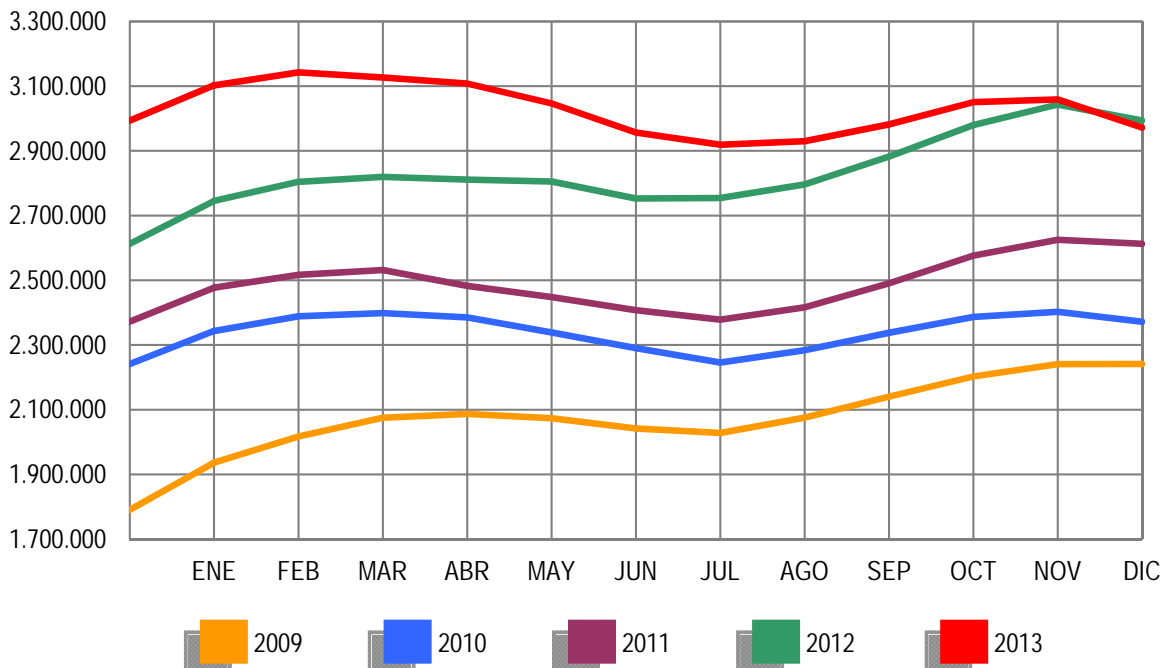

Gráfico 2009 adecuado a CNAE 2009

PARO REGISTRADO (EXTRANJEROS) POR SEXO, EDAD Y SECTOR DE ACTIVIDAD ECONÓMICA

	TOTAL	VARIACIÓN				ZONA ORIGEN	
		MENSUAL		ANUAL		PAIS COMUNITARIO	PAIS EXTRACOMUNIT.
		ABSOLUTA	RELATIVA	ABSOLUTA	RELATIVA		
TOTAL	555.728	-12.066	-2,13	-56.322	-9,20	180.115	375.613
SEXO:							
HOMBRES	305.682	-5.388	-1,73	-41.645	-11,99	95.081	210.601
MUJERES	250.046	-6.678	-2,60	-14.677	-5,54	85.034	165.012
MENORES DE 25 AÑOS:							
HOMBRES	19.069	-1.486	-7,23	-3.750	-16,43	4.893	14.176
MUJERES	18.982	-1.540	-7,50	-3.031	-13,77	5.258	13.724
TOTAL	38.051	-3.026	-7,37	-6.781	-15,13	10.151	27.900
MAYORES DE 25 AÑOS:							
HOMBRES	286.613	-3.902	-1,34	-37.895	-11,68	90.188	196.425
MUJERES	231.064	-5.138	-2,18	-11.646	-4,80	79.776	151.288
TOTAL	517.677	-9.040	-1,72	-49.541	-8,73	169.964	347.713
SECTOR:							
AGRICULTURA	52.200	-2.163	-3,98	1.949	3,88	17.779	34.421
INDUSTRIA	36.400	-144	-0,39	-6.283	-14,72	13.974	22.426
CONSTRUCCIÓN	95.903	439	0,46	-24.893	-20,61	31.520	64.383
SERVICIOS	308.453	-8.293	-2,62	-23.453	-7,07	103.944	204.509
SIN EMPLEO ANTERIOR	62.772	-1.905	-2,95	-3.642	-5,48	12.898	49.874

PARO REGISTRADO (EXTRANJEROS) POR COMUNIDADES AUTÓNOMAS

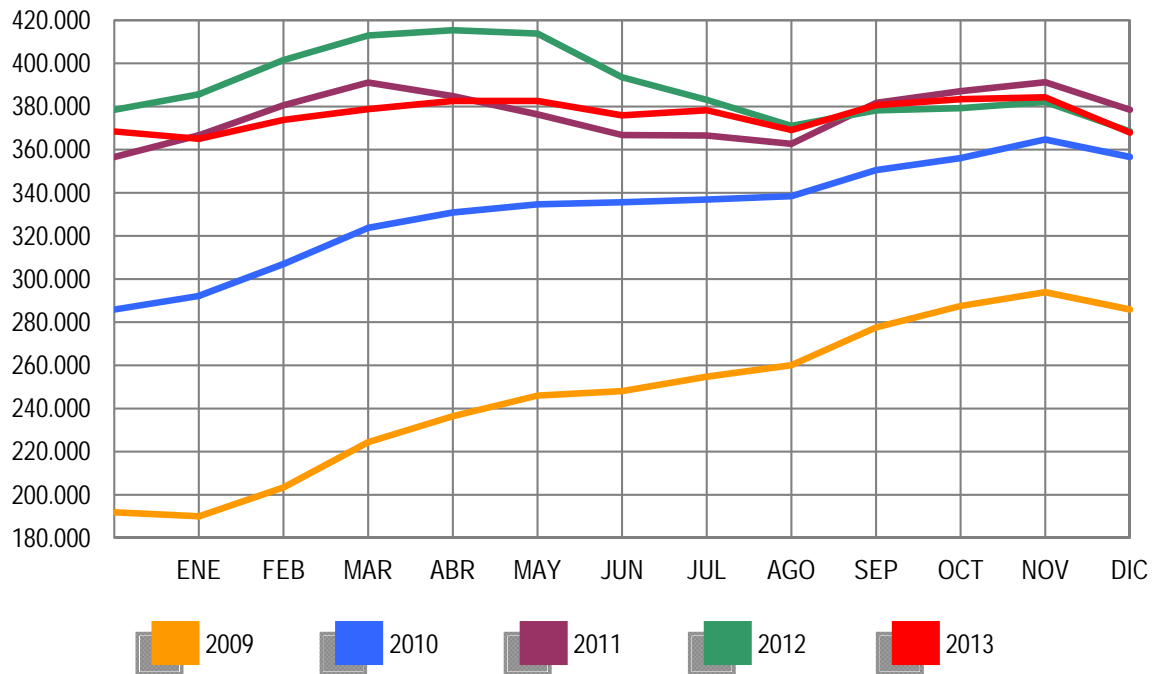
COMUNIDADES AUTÓNOMAS	TOTAL	VARIACIÓN				ZONA ORIGEN	
		MENSUAL		ANUAL		PAIS COMUNITARIO	PAIS EXTRACOMUNIT.
		ABSOLUTA	RELATIVA	ABSOLUTA	RELATIVA		
ANDALUCIA	66.779	-1.512	-2,21	-7.845	-10,51	23.538	43.241
ARAGON	23.462	-388	-1,63	-1.367	-5,51	10.019	13.443
PRINCIPADO DE ASTURIAS	6.392	-188	-2,86	-634	-9,02	2.369	4.023
ILLES BALEARS	19.238	-173	-0,89	-2.325	-10,78	7.208	12.030
CANARIAS	20.244	-578	-2,78	-3.819	-15,87	7.303	12.941
CANTABRIA	4.958	34	0,69	-488	-8,96	1.423	3.535
CASTILLA-LA MANCHA	27.009	-1.157	-4,11	-4.386	-13,97	12.747	14.262
CASTILLA Y LEON	22.864	-69	-0,30	-2.533	-9,97	11.072	11.792
CATALUÑA	123.724	-2.351	-1,86	-12.101	-8,91	23.762	99.962
COM. VALENCIANA	74.276	-1.903	-2,50	-6.860	-8,45	30.534	43.742
EXTREMADURA	4.629	-197	-4,08	-158	-3,30	2.006	2.623
GALICIA	12.811	-64	-0,50	-1.809	-12,37	5.169	7.642
COM. DE MADRID	88.720	-2.539	-2,78	-8.346	-8,60	29.858	58.862
REGION DE MURCIA	19.801	-242	-1,21	-1.685	-7,84	3.582	16.219
COM. FORAL DE NAVARRA	8.584	-34	-0,39	-871	-9,21	2.895	5.689
PAIS VASCO	22.642	-592	-2,55	-419	-1,82	4.706	17.936
LA RIOJA	5.458	-41	-0,75	-798	-12,76	1.870	3.588
CEUTA	1.494	-6	-0,40	146	10,83	14	1.480
MELILLA	2.643	-66	-2,44	-24	-0,90	40	2.603
TOTAL	555.728	-12.066	-2,13	-56.322	-9,20	180.115	375.613

PARO REGISTRADO (EXTRANJEROS) SEGÚN SEXO Y EDAD. SERIES

	TOTAL	HOMBRES	MUJERES	MENORES DE 25 AÑOS			RESTO EDADES		
				TOTAL	HOMBRES	MUJERES	TOTAL	HOMBRES	MUJERES
AÑO 2009									
ENERO	449.505	292.284	157.221	43.687	26.829	16.858	405.818	265.455	140.363
FEBRERO	473.091	305.326	167.765	45.919	27.713	18.206	427.172	277.613	149.559
MARZO	496.778	319.091	177.687	48.977	29.276	19.701	447.801	289.815	157.986
ABRIL	500.017	322.286	177.731	47.523	28.539	18.984	452.494	293.747	158.747
MAYO	492.491	316.070	176.421	45.422	27.155	18.267	447.069	288.915	158.154
JUNIO	485.043	311.209	173.834	43.332	25.925	17.407	441.711	285.284	156.427
JULIO	482.108	310.989	171.119	41.812	25.001	16.811	440.296	285.988	154.308
AGOSTO	488.570	315.972	172.598	41.288	24.622	16.666	447.282	291.350	155.932
SEPTIEMBRE	501.318	318.652	182.666	43.444	25.209	18.235	457.874	293.443	164.431
OCTUBRE	529.227	332.400	196.827	46.655	26.819	19.836	482.572	305.581	176.991
NOVIEMBRE	551.306	343.847	207.459	49.330	28.193	21.137	501.976	315.654	186.322
DICIEMBRE	566.517	359.074	207.443	48.750	28.301	20.449	517.767	330.773	186.994
AÑO 2010									
ENERO	584.453	367.527	216.926	50.500	28.907	21.593	533.953	338.620	195.333
FEBRERO	603.719	376.953	226.766	54.251	30.849	23.402	549.468	346.104	203.364
MARZO	616.320	383.240	233.080	56.876	32.037	24.839	559.444	351.203	208.241
ABRIL	612.919	379.320	233.599	56.102	31.406	24.696	556.817	347.914	208.903
MAYO	596.886	367.640	229.246	53.651	29.934	23.717	543.235	337.706	205.529
JUNIO	583.927	359.129	224.798	51.293	28.568	22.725	532.634	330.561	202.073
JULIO	569.615	351.569	218.046	48.774	27.202	21.572	520.841	324.367	196.474
AGOSTO	568.859	352.030	216.829	47.119	26.300	20.819	521.740	325.730	196.010
SEPTIEMBRE	573.210	348.120	225.090	48.532	26.449	22.083	524.678	321.671	203.007
OCTUBRE	593.066	355.646	237.420	50.897	27.365	23.532	542.169	328.281	213.888
NOVIEMBRE	606.326	358.728	247.598	52.578	27.908	24.670	553.748	330.820	222.928
DICIEMBRE	605.838	361.084	244.754	49.980	26.517	23.463	555.858	334.567	221.291
AÑO 2011									
ENERO	619.276	366.423	252.853	51.185	27.042	24.143	568.091	339.381	228.710
FEBRERO	631.366	372.539	258.827	53.549	28.308	25.241	577.817	344.231	233.586
MARZO	642.893	377.877	265.016	56.533	29.915	26.618	586.360	347.962	238.398
ABRIL	631.177	371.566	259.611	55.095	29.107	25.988	576.082	342.459	233.623
MAYO	613.547	358.252	255.295	52.507	27.339	25.168	561.040	330.913	230.127
JUNIO	602.794	352.062	250.732	50.608	26.450	24.158	552.186	325.612	226.574
JULIO	593.149	348.347	244.802	48.769	25.728	23.041	544.380	322.619	221.761
AGOSTO	584.605	344.057	240.548	46.293	24.317	21.976	538.312	319.740	218.572
SEPTIEMBRE	591.114	342.492	248.622	48.437	25.206	23.231	542.677	317.286	225.391
OCTUBRE	615.765	355.520	260.245	51.091	26.623	24.468	564.674	328.897	235.777
NOVIEMBRE	625.429	356.800	268.629	52.489	27.113	25.376	572.940	329.687	243.253
DICIEMBRE	625.903	359.777	266.126	50.208	25.932	24.276	575.695	333.845	241.850
AÑO 2012									
ENERO	641.028	366.887	274.141	51.241	26.396	24.845	589.787	340.491	249.296
FEBRERO	655.587	376.642	278.945	53.204	27.704	25.500	602.383	348.938	253.445
MARZO	655.249	376.044	279.205	53.673	28.022	25.651	601.576	348.022	253.554
ABRIL	645.064	369.450	275.614	52.227	27.174	25.053	592.837	342.276	250.561
MAYO	626.397	356.163	270.234	50.021	25.789	24.232	576.376	330.374	246.002
JUNIO	609.498	347.798	261.700	47.608	24.442	23.166	561.890	323.356	238.534
JULIO	594.756	342.528	252.228	45.015	23.331	21.684	549.741	319.197	230.544
AGOSTO	585.164	337.979	247.185	42.660	21.993	20.667	542.504	315.986	226.518
SEPTIEMBRE	588.069	336.241	251.828	43.955	22.576	21.379	544.114	313.665	230.449
OCTUBRE	605.959	344.773	261.186	46.083	23.660	22.423	559.876	321.113	238.763
NOVIEMBRE	616.416	347.370	269.046	46.909	23.922	22.987	569.507	323.448	246.059
DICIEMBRE	612.050	347.327	264.723	44.832	22.819	22.013	567.218	324.508	242.710
AÑO 2013									
ENERO	622.479	353.431	269.048	45.502	23.265	22.237	576.977	330.166	246.811
FEBRERO	628.070	356.421	271.649	46.614	23.934	22.680	581.456	332.487	248.969
MARZO	624.383	354.699	269.684	46.408	23.884	22.524	577.975	330.815	247.160
ABRIL	612.587	345.988	266.599	45.422	23.196	22.226	567.165	322.792	244.373
MAYO	589.111	331.522	257.589	42.715	21.663	21.052	546.396	309.859	236.537
JUNIO	574.239	322.755	251.484	40.635	20.664	19.971	533.604	302.091	231.513
JULIO	558.715	314.826	243.889	38.773	19.768	19.005	519.942	295.058	224.884
AGOSTO	547.469	309.325	238.144	36.647	18.534	18.113	510.822	290.791	220.031
SEPTIEMBRE	547.616	304.767	242.849	38.239	19.134	19.105	509.377	285.633	223.744
OCTUBRE	559.921	308.976	250.945	39.671	19.768	19.903	520.250	289.208	231.042
NOVIEMBRE	567.794	311.070	256.724	41.077	20.555	20.522	526.717	290.515	236.202
DICIEMBRE	555.728	305.682	250.046	38.051	19.069	18.982	517.677	286.613	231.064

PARO REGISTRADO (EXTRANJEROS) SEGÚN SECTOR DE ACTIVIDAD ECONÓMICA Y PORCENTAJE DE VARIACIÓN MENSUAL. SERIES

	TOTAL		AGRICULTURA		INDUSTRIA		CONSTRUCCIÓN		SERVICIOS		SIN EMP.ANTERIOR	
	ABSOLUTO	%	ABSOLUTO	%	ABSOLUTO	%	ABSOLUTO	%	ABSOLUTO	%	ABSOLUTO	%
AÑO 2009												
ENERO	449.505	9,38	17.726	-6,14	40.447	26,08	145.238	16,31	223.688	12,28	22.406	-37,60
FEBRERO	473.091	5,25	19.223	8,45	43.306	7,07	149.550	2,97	234.210	4,70	26.802	19,62
MARZO	496.778	5,01	21.255	10,57	45.527	5,13	152.520	1,99	243.747	4,07	33.729	25,85
ABRIL	500.017	0,65	21.918	3,12	46.120	1,30	153.612	0,72	243.224	-0,21	35.143	4,19
MAYO	492.491	-1,51	20.992	-4,22	45.401	-1,56	149.904	-2,41	239.302	-1,61	36.892	4,98
JUNIO	485.043	-1,51	23.271	10,86	44.510	-1,96	146.509	-2,26	233.337	-2,49	37.416	1,42
JULIO	482.108	-0,61	24.445	5,04	43.547	-2,16	146.307	-0,14	230.182	-1,35	37.627	0,56
AGOSTO	488.570	1,34	24.170	-1,12	43.920	0,86	148.946	1,80	243.412	1,40	38.122	1,32
SEPTIEMBRE	501.318	2,61	23.458	-2,95	43.476	-1,01	147.668	-0,86	246.387	5,56	40.329	5,79
OCTUBRE	529.227	5,57	28.559	21,75	44.759	2,95	148.788	0,76	263.746	7,05	43.375	7,55
NOVIEMBRE	551.306	4,17	30.272	6,00	45.833	2,40	151.753	1,99	277.520	5,22	45.928	5,89
DICIEMBRE	566.517	2,76	30.014	-0,85	47.302	3,21	164.083	8,13	280.385	1,03	44.733	-2,60
AÑO 2010												
ENERO	584.453	3,17	30.171	0,52	48.141	1,77	165.472	0,85	293.200	4,57	47.469	6,12
FEBRERO	603.719	3,30	32.957	9,23	48.756	1,28	166.499	0,62	302.473	3,16	53.034	11,72
MARZO	616.320	2,09	36.409	10,47	49.322	1,16	166.684	0,11	305.022	0,84	58.883	11,03
ABRIL	612.919	-0,55	37.901	4,10	48.642	-1,38	163.722	-1,78	301.543	-1,14	61.111	3,78
MAYO	596.886	-2,62	36.795	-2,92	46.969	-3,44	158.806	-3,00	292.653	-2,95	61.663	0,90
JUNIO	583.927	-2,17	38.170	3,74	45.809	-2,47	154.740	-2,56	283.779	-3,03	61.429	-0,38
JULIO	569.615	-2,45	38.960	2,07	44.228	-3,45	151.356	-2,19	275.058	-3,07	60.013	-2,31
AGOSTO	568.859	-0,13	37.563	-3,59	44.499	0,61	152.557	0,79	275.536	0,17	58.704	-2,18
SEPTIEMBRE	573.210	0,76	34.425	-8,35	43.707	-1,78	148.472	-2,68	285.508	3,62	61.098	4,08
OCTUBRE	593.066	3,46	40.106	16,50	44.233	1,20	146.489	-1,34	299.076	4,75	63.162	3,38
NOVIEMBRE	606.326	2,24	41.651	3,85	44.431	0,45	145.271	-0,83	309.053	3,34	65.920	4,37
DICIEMBRE	605.838	-0,08	39.406	-5,39	45.057	1,41	150.933	3,90	305.811	-1,05	64.631	-1,96
AÑO 2011												
ENERO	619.276	2,22	39.381	-0,06	45.573	1,15	149.797	-0,75	316.332	3,44	68.193	5,51
FEBRERO	631.366	1,95	42.523	7,98	45.978	0,89	149.235	-0,38	322.254	1,87	71.376	4,67
MARZO	642.893	1,83	45.172	6,23	46.342	0,79	149.827	0,40	326.169	1,21	75.383	5,61
ABRIL	631.177	-1,82	43.831	-2,97	45.923	-0,90	149.756	-0,05	316.615	-2,93	75.052	-0,44
MAYO	613.547	-2,79	40.655	-7,25	44.633	-2,81	145.816	-2,63	308.773	-2,48	73.670	-1,84
JUNIO	602.794	-1,75	43.664	7,40	43.694	-2,10	143.034	-1,91	300.043	-2,83	72.359	-1,78
JULIO	593.149	-1,60	45.190	3,49	42.740	-2,18	141.569	-1,02	292.874	-2,39	70.776	-2,19
AGOSTO	584.605	-1,44	42.917	-5,03	42.832	0,22	140.735	-0,59	290.242	-0,90	67.879	-4,09
SEPTIEMBRE	591.114	1,11	40.451	-5,75	42.360	-1,10	137.923	-2,00	300.658	3,59	69.722	2,72
OCTUBRE	615.765	4,17	46.229	14,28	43.619	2,97	138.907	0,71	315.970	5,09	71.040	1,89
NOVIEMBRE	625.429	1,57	44.628	-3,46	44.084	1,07	137.789	-0,80	326.773	3,42	72.155	1,57
DICIEMBRE	625.903	0,08	42.916	-3,84	44.818	1,67	141.478	2,68	326.214	-0,17	70.477	-2,33
AÑO 2012												
ENERO	641.028	2,42	43.747	1,94	45.716	2,00	141.275	-0,14	337.538	3,47	72.752	3,23
FEBRERO	655.587	2,27	47.787	9,23	46.607	1,95	142.193	0,65	343.503	1,77	75.497	3,77
MARZO	655.249	-0,05	49.289	3,14	46.433	-0,37	140.265	-1,36	341.195	-0,67	78.067	3,40
ABRIL	645.064	-1,55	48.482	-1,64	46.155	-0,60	138.150	-1,51	333.705	-2,20	78.572	0,65
MAYO	626.397	-2,89	43.983	-9,28	44.948	-2,62	134.111	-2,92	325.263	-2,53	78.092	-0,61
JUNIO	609.498	-2,70	45.721	3,95	43.929	-2,27	130.260	-2,87	313.750	-3,54	75.838	-2,89
JULIO	594.756	-2,42	47.268	3,38	42.883	-2,38	127.308	-2,27	305.230	-2,72	72.067	-4,97
AGOSTO	585.164	-1,61	45.332	-4,10	42.630	-0,59	125.710	-1,26	303.269	-0,64	68.223	-5,33
SEPTIEMBRE	588.069	0,50	43.460	-4,13	41.943	-1,61	123.231	-1,97	311.171	2,61	68.264	0,06
OCTUBRE	605.959	3,04	50.259	15,64	42.254	0,74	121.324	-1,55	323.916	4,10	68.206	-0,08
NOVIEMBRE	616.416	1,73	51.042	1,56	42.485	0,55	119.877	-1,19	334.453	3,25	68.559	0,52
DICIEMBRE	612.050	-0,71	50.251	-1,55	42.683	0,47	120.796	0,77	331.906	-0,76	66.414	-3,13
AÑO 2013												
ENERO	622.479	1,70	51.404	2,29	42.929	0,58	120.516	-0,23	341.561	2,91	66.069	-0,52
FEBRERO	628.070	0,90	52.909	2,93	42.854	-0,17	119.889	-0,52	344.981	1,00	67.437	2,07
MARZO	624.383	-0,59	53.784	1,65	42.843	-0,03	119.333	-0,46	340.092	-1,42	68.331	1,33
ABRIL	612.587	-1,89	51.925	-3,46	42.087	-1,76	115.804	-2,96	334.055	-1,78	68.716	0,56
MAYO	589.111	-3,83	48.279	-7,02	40.814	-3,02	111.950	-3,33	320.682	-4,00	67.386	-1,94
JUNIO	574.239	-2,52	50.540	4,68	39.688	-2,76	108.356	-3,21	308.218	-3,89	67.437	0,08
JULIO	558.715	-2,70	51.010	0,93	38.369	-3,32	105.068	-3,03	298.319	-3,21	65.949	-2,21
AGOSTO	547.469	-2,01	50.374	-1,25	38.067	-0,79	102.987	-1,98	293.285	-1,69	62.756	-4,84
SEPTIEMBRE	547.616	0,03	45.937	-8,81	37.222	-2,22	100.237	-2,67	300.563	2,48	63.657	1,44
OCTUBRE	559.921	2,25	51.835	12,84	36.821	-1,08	97.376	-2,85	310.083	3,17	63.806	0,23
NOVIEMBRE	567.794	1,41	54.363	4,88	36.544	-0,75	95.464	-1,96	316.746	2,15	64.677	1,37
DICIEMBRE	555.728	-2,13	52.200	-3,98	36.400	-0,39	95.903	0,46	308.453	-2,62	62.772	-2,95

PARO REGISTRADO POR CC.AA. Y PROVINCIAS

PROVINCIA	TOTAL	VARIACIÓN			
		MENSUAL		ANUAL	
		ABSOLUTA	RELATIVA	ABSOLUTA	RELATIVA
AUTONOMÍA					
ALMERIA	75.691	-570	-0,75	-3.359	-4,25
CADIZ	196.777	-2.450	-1,23	-7.478	-3,66
CORDOBA	89.538	-4.424	-4,71	-6.755	-7,02
GRANADA	100.373	-4.578	-4,36	-7.812	-7,22
HUELVA	64.228	386	0,60	-2.688	-4,02
JAEN	53.529	-13.404	-20,03	-9.874	-15,57
MALAGA	202.712	-2.138	-1,04	-8.160	-3,87
SEVILLA	250.799	-3.289	-1,29	-4.056	-1,59
ANDALUCIA	1.033.647	-30.467	-2,86	-50.182	-4,63
HUESCA	15.016	-812	-5,13	-520	-3,35
TERUEL	10.846	-119	-1,09	21	0,19
ZARAGOZA	84.970	-1.494	-1,73	810	0,96
ARAGON	110.832	-2.425	-2,14	311	0,28
PRINCIPADO DE ASTURIAS	100.876	-2.242	-2,17	-2.911	-2,80
ILLES BALEARS	91.215	-283	-0,31	-4.620	-4,82
PALMAS LAS	145.574	-4.626	-3,08	-5.533	-3,66
STA. CRUZ DE TENERIFE	128.479	-4.699	-3,53	-5.329	-3,98
CANARIAS	274.053	-9.325	-3,29	-10.862	-3,81
CANTABRIA	56.948	1.230	2,21	607	1,08
ALBACETE	50.551	-1.256	-2,42	-3.118	-5,81
CIUDAD REAL	67.590	-2.974	-4,21	-2.039	-2,93
CUENCA	20.108	-267	-1,31	-1.316	-6,14
GUADALAJARA	23.635	-518	-2,14	-1.032	-4,18
TOLEDO	90.230	-1.596	-1,74	-2.721	-2,93
CASTILLA-LA MANCHA	252.114	-6.611	-2,56	-10.226	-3,90
AVILA	18.098	-308	-1,67	-391	-2,11
BURGOS	31.965	-288	-0,89	-125	-0,39
LEON	45.959	-816	-1,74	41	0,09
PALENCIA	15.300	-225	-1,45	-428	-2,72
SALAMANCA	35.435	-668	-1,85	-415	-1,16
SEGOVIA	12.485	-51	-0,41	67	0,54
SORIA	6.734	-15	-0,22	-8	-0,12
VALLADOLID	51.061	-746	-1,44	-140	-0,27
ZAMORA	18.882	229	1,23	59	0,31
CASTILLA Y LEON	235.919	-2.888	-1,21	-1.340	-0,56
BARCELONA	463.474	-11.222	-2,36	-17.638	-3,67
GIRONA	58.781	-853	-1,43	-1.108	-1,85
LLEIDA	30.571	-748	-2,39	-1.369	-4,29
TARRAGONA	72.046	-649	-0,89	-1.969	-2,66
CATALUÑA	624.872	-13.472	-2,11	-22.084	-3,41
ALICANTE/ALACANT	217.680	-4.636	-2,09	-8.547	-3,78
CASTELLON/CASTELLO	58.538	-2.236	-3,68	-3.500	-5,64
VALENCIA	271.142	-7.386	-2,65	-10.328	-3,67
COM. VALENCIANA	547.360	-14.258	-2,54	-22.375	-3,93
BADAJOS	93.444	-1.405	-1,48	-1.344	-1,42
CACERES	51.593	-424	-0,82	437	0,85
EXTREMADURA	145.037	-1.829	-1,25	-907	-0,62
CORUÑA A	105.585	-358	-0,34	-4.390	-3,99
LUGO	27.615	175	0,64	-324	-1,16
OURENSE	29.276	144	0,49	-1.131	-3,72
PONTEVEDRA	108.587	248	0,23	-1.879	-1,70
GALICIA	271.063	209	0,08	-7.724	-2,77
COM. DE MADRID	535.563	-14.706	-2,67	-8.921	-1,64
REGION DE MURCIA	151.084	-2.793	-1,82	-3.467	-2,24
COM. FORAL DE NAVARRA	51.488	210	0,41	-456	-0,88
ARABA/ALAVA	26.798	-896	-3,24	214	0,80
BIZKAIA	93.964	-3.834	-3,92	-847	-0,89
GIPUZKOA	46.612	-2.596	-5,28	-1.076	-2,26
PAIS VASCO	167.374	-7.326	-4,19	-1.709	-1,01
LA RIOJA	27.024	-114	-0,42	-553	-2,01
CEUTA	12.673	-110	-0,86	443	3,62
MELILLA	12.196	-370	-2,94	-409	-3,24
TOTAL	4.701.338	-107.570	-2,24	-147.385	-3,04

PARO REGISTRADO SEGÚN SEXO Y EDAD POR CC.AA. Y PROVINCIAS

PROVINCIA AUTONOMÍA	MENORES DE 25 AÑOS			RESTO DE EDADES					
	TOTAL	HOMBRES	MUJERES	TOTAL	HOMBRES	MUJERES			
ALMERIA	75.691	38.378	37.313	7.141	3.605	3.536	68.550	34.773	33.777
CADIZ	196.777	93.748	103.029	20.959	10.732	10.227	175.818	83.016	92.802
CORDOBA	89.538	41.849	47.689	11.206	5.333	5.873	78.332	36.516	41.816
GRANADA	100.373	50.547	49.826	10.628	5.241	5.387	89.745	45.306	44.439
HUELVA	64.228	31.984	32.244	7.185	3.620	3.565	57.043	28.364	28.679
JAEN	53.529	20.129	33.400	7.145	2.806	4.339	46.384	17.323	29.061
MALAGA	202.712	98.786	103.926	19.476	9.909	9.567	183.236	88.877	94.359
SEVILLA	250.799	121.522	129.277	27.799	14.450	13.349	223.000	107.072	115.928
ANDALUCIA	1.033.647	496.943	536.704	111.539	55.696	55.843	922.108	441.247	480.861
HUESCA	15.016	7.561	7.455	1.449	808	641	13.567	6.753	6.814
TERUEL	10.846	5.647	5.199	1.289	690	599	9.557	4.957	4.600
ZARAGOZA	84.970	41.998	42.972	8.314	4.449	3.865	76.656	37.549	39.107
ARAGON	110.832	55.206	55.626	11.052	5.947	5.105	99.780	49.259	50.521
PRINCIPADO DE ASTURIAS	100.876	49.743	51.133	7.673	4.067	3.606	93.203	45.676	47.527
ILLES BALEARS	91.215	46.722	44.493	10.028	5.224	4.804	81.187	41.498	39.689
PALMAS LAS	145.574	70.966	74.608	10.712	5.491	5.221	134.862	65.475	69.387
STA. CRUZ DE TENERIFE	128.479	65.560	62.919	8.313	4.406	3.907	120.166	61.154	59.012
CANARIAS	274.053	136.526	137.527	19.025	9.897	9.128	255.028	126.629	128.399
CANTABRIA	56.948	30.275	26.673	4.682	2.572	2.110	52.266	27.703	24.563
ALBACETE	50.551	22.549	28.002	5.561	2.864	2.697	44.990	19.685	25.305
CIUDAD REAL	67.590	30.931	36.659	9.318	4.764	4.554	58.272	26.167	32.105
CUENCA	20.108	9.763	10.345	2.105	1.125	980	18.003	8.638	9.365
GUADALAJARA	23.635	11.366	12.269	1.901	980	921	21.734	10.386	11.348
TOLEDO	90.230	42.914	47.316	9.525	5.071	4.454	80.705	37.843	42.862
CASTILLA-LA MANCHA	252.114	117.523	134.591	28.410	14.804	13.606	223.704	102.719	120.985
AVILA	18.098	9.254	8.844	2.113	1.157	956	15.985	8.097	7.888
BURGOS	31.965	15.768	16.197	2.738	1.470	1.268	29.227	14.298	14.929
LEON	45.959	23.033	22.926	4.301	2.421	1.880	41.658	20.612	21.046
PALENCIA	15.300	7.574	7.726	1.764	987	777	13.536	6.587	6.949
SALAMANCA	35.435	16.580	18.855	3.878	2.020	1.858	31.557	14.560	16.997
SEGOVIA	12.485	6.469	6.016	1.282	711	571	11.203	5.758	5.445
SORIA	6.734	3.429	3.305	779	439	340	5.955	2.990	2.965
VALLADOLID	51.061	24.839	26.222	4.760	2.579	2.181	46.301	22.260	24.041
ZAMORA	18.882	9.548	9.334	1.936	1.047	889	16.946	8.501	8.445
CASTILLA Y LEON	235.919	116.494	119.425	23.551	12.831	10.720	212.368	103.663	108.705
BARCELONA	463.474	231.757	231.717	27.798	15.507	12.291	435.676	216.250	219.426
GIRONA	58.781	30.994	27.787	4.104	2.294	1.810	54.677	28.700	25.977
LLEIDA	30.571	16.170	14.401	1.940	997	943	28.631	15.173	13.458
TARRAGONA	72.046	37.151	34.895	5.050	2.653	2.397	66.996	34.498	32.498
CATALUÑA	624.872	316.072	308.800	38.892	21.451	17.441	585.980	294.621	291.359
ALICANTE/ALACANT	217.680	103.748	113.932	17.119	9.161	7.958	200.561	94.587	105.974
CASTELLON/CASTELLO	58.538	29.589	28.949	5.154	2.785	2.369	53.384	26.804	26.580
VALENCIA	271.142	130.497	140.645	23.182	12.371	10.811	247.960	118.126	129.834
COM. VALENCIANA	547.360	263.834	283.526	45.455	24.317	21.138	501.905	239.517	262.388
BADAJOZ	93.444	40.749	52.695	11.486	6.049	5.437	81.958	34.700	47.258
CACERES	51.593	24.981	26.612	6.045	3.181	2.864	45.548	21.800	23.748
EXTREMADURA	145.037	65.730	79.307	17.531	9.230	8.301	127.506	56.500	71.006
CORUÑA A	105.585	52.048	53.537	6.042	3.255	2.787	99.543	48.793	50.750
LUGO	27.615	14.353	13.262	1.837	1.000	837	25.778	13.353	12.425
OURENSE	29.276	14.280	14.996	1.907	1.035	872	27.369	13.245	14.124
PONTEVEDRA	108.587	52.286	56.301	6.941	3.791	3.150	101.646	48.495	53.151
GALICIA	271.063	132.967	138.096	16.727	9.081	7.646	254.336	123.886	130.450
COM. DE MADRID	535.563	261.572	273.991	41.541	22.335	19.206	494.022	239.237	254.785
REGION DE MURCIA	151.084	72.496	78.588	15.161	7.796	7.365	135.923	64.700	71.223
COM. FORAL DE NAVARRA	51.488	25.682	25.806	4.567	2.528	2.039	46.921	23.154	23.767
ARABA/ALAVA	26.798	13.240	13.558	1.625	830	795	25.173	12.410	12.763
BIZKAIA	93.964	47.059	46.905	5.739	3.006	2.733	88.225	44.053	44.172
GIPUZKOA	46.612	22.229	24.383	2.852	1.514	1.338	43.760	20.715	23.045
PAIS VASCO	167.374	82.528	84.846	10.216	5.350	4.866	157.158	77.178	79.980
LA RIOJA	27.024	13.529	13.495	1.915	1.058	857	25.109	12.471	12.638
CEUTA	12.673	5.453	7.220	2.310	1.145	1.165	10.363	4.308	6.055
MELILLA	12.196	5.417	6.779	2.309	1.155	1.154	9.887	4.262	5.625
TOTAL	4.701.338	2.294.712	2.406.626	412.584	216.484	196.100	4.288.754	2.078.228	2.210.526

PARO REGISTRADO SEGÚN SECTOR DE ACTIVIDAD ECONÓMICA POR CC.AA. Y PROVINCIAS

PROVINCIA						
AUTONOMÍA	TOTAL	AGRICULTURA	INDUSTRIA	CONSTRUCCIÓN	SERVICIOS	SIN EMPLEO ANTERIOR
ALMERIA	75.691	8.294	4.663	12.361	42.830	7.543
CADIZ	196.777	7.726	15.476	29.926	112.357	31.292
CORDOBA	89.538	6.512	10.598	11.561	49.403	11.464
GRANADA	100.373	5.991	6.975	17.443	58.993	10.971
HUELVA	64.228	10.289	4.008	9.138	34.538	6.255
JAEN	53.529	5.560	5.083	4.978	30.054	7.854
MALAGA	202.712	4.553	11.879	33.426	129.559	23.295
SEVILLA	250.799	14.552	21.148	36.213	149.459	29.427
ANDALUCIA	1.033.647	63.477	79.830	155.046	607.193	128.101
HUESCA	15.016	1.478	1.693	2.042	8.851	952
TERUEL	10.846	832	1.688	1.666	6.085	575
ZARAGOZA	84.970	4.514	11.782	9.929	52.274	6.471
ARAGON	110.832	6.824	15.163	13.637	67.210	7.998
PRINCIPADO DE ASTURIAS	100.876	1.616	10.710	14.409	66.362	7.779
ILLES BALEARS	91.215	1.568	4.362	12.674	69.363	3.248
PALMAS LAS	145.574	2.928	6.832	21.410	104.735	9.669
STA. CRUZ DE TENERIFE	128.479	3.013	6.059	22.291	89.697	7.419
CANARIAS	274.053	5.941	12.891	43.701	194.432	17.088
CANTABRIA	56.948	789	5.581	8.936	37.764	3.878
ALBACETE	50.551	5.309	6.428	5.860	28.731	4.223
CIUDAD REAL	67.590	8.895	6.298	9.058	37.445	5.894
CUENCA	20.108	2.849	1.735	2.667	11.547	1.310
GUADALAJARA	23.635	630	2.272	3.014	16.508	1.211
TOLEDO	90.230	6.633	11.852	12.971	52.929	5.845
CASTILLA-LA MANCHA	252.114	24.316	28.585	33.570	147.160	18.483
AVILA	18.098	1.410	1.136	3.797	9.754	2.001
BURGOS	31.965	2.011	5.050	4.520	18.072	2.312
LEON	45.959	2.174	5.940	6.582	26.666	4.597
PALENCIA	15.300	1.058	1.689	2.036	9.026	1.491
SALAMANCA	35.435	1.187	2.793	5.116	22.334	4.005
SEGOVIA	12.485	1.385	1.119	1.787	7.246	948
SORIA	6.734	524	1.177	744	3.791	498
VALLADOLID	51.061	4.336	5.169	6.416	29.975	5.165
ZAMORA	18.882	1.567	1.665	3.263	10.504	1.883
CASTILLA Y LEON	235.919	15.652	25.738	34.261	137.368	22.900
BARCELONA	463.474	4.862	71.217	60.377	303.966	23.052
GIRONA	58.781	2.034	7.037	9.271	37.574	2.865
LLEIDA	30.571	3.769	3.676	4.298	17.579	1.249
TARRAGONA	72.046	3.228	8.718	11.279	45.640	3.181
CATALUÑA	624.872	13.893	90.648	85.225	404.759	30.347
ALICANTE/ALACANT	217.680	7.468	36.876	29.565	128.335	15.436
CASTELLON/CASTELLO	58.538	2.192	9.229	8.420	34.883	3.814
VALENCIA	271.142	8.038	39.008	33.156	175.300	15.640
COM. VALENCIANA	547.360	17.698	85.113	71.141	338.518	34.890
BADAJOS	93.444	9.514	6.295	9.552	59.470	8.613
CACERES	51.593	4.009	3.863	8.842	31.183	3.696
EXTREMADURA	145.037	13.523	10.158	18.394	90.653	12.309
CORUÑA A	105.585	2.628	14.734	17.067	62.979	8.177
LUGO	27.615	1.250	2.740	4.356	17.041	2.228
OURENSE	29.276	1.371	4.348	4.162	16.982	2.413
PONTEVEDRA	108.587	4.489	16.469	14.863	64.158	8.608
GALICIA	271.063	9.738	38.291	40.448	161.160	21.426
COM. DE MADRID	535.563	4.550	43.269	69.289	394.513	23.942
REGION DE MURCIA	151.084	11.771	18.454	21.443	87.473	11.943
COM. FORAL DE NAVARRA	51.488	2.440	9.021	5.727	31.323	2.977
ARABA/ALAVA	26.798	876	4.098	2.947	16.640	2.237
BIZKAIA	93.964	1.512	12.498	12.242	59.198	8.514
GIPUZKOA	46.612	720	8.476	4.339	29.696	3.381
PAIS VASCO	167.374	3.108	25.072	19.528	105.534	14.132
LA RIOJA	27.024	2.956	5.385	3.091	14.109	1.483
CEUTA	12.673	84	479	913	8.743	2.454
MELILLA	12.196	120	204	1.264	8.126	2.482
TOTAL	4.701.338	200.064	508.954	652.697	2.971.763	367.860

PARO REGISTRADO. VARIACIÓN MENSUAL SEGÚN SECTOR DE ACTIVIDAD ECONÓMICA POR CC.AA Y PROVINCIAS

PROVINCIA						
AUTONOMÍA	TOTAL	AGRICULTURA	INDUSTRIA	CONSTRUCCIÓN	SERVICIOS	SIN EMPLEO ANTERIOR
ALMERIA	-570	153	-29	108	-609	-193
CADIZ	-2.450	12	54	538	-2.261	-793
CORDOBA	-4.424	-1.009	-203	-113	-2.410	-689
GRANADA	-4.578	-1.121	-189	-145	-2.536	-587
HUELVA	386	381	44	335	-267	-107
JAEN	-13.404	-3.820	-934	-1.826	-6.060	-764
MALAGA	-2.138	-222	-75	640	-1.942	-539
SEVILLA	-3.289	125	38	914	-3.386	-980
ANDALUCIA	-30.467	-5.501	-1.294	451	-19.471	-4.652
HUESCA	-812	-121	21	86	-713	-85
TERUEL	-119	11	43	53	-218	-8
ZARAGOZA	-1.494	-31	83	195	-1.426	-315
ARAGON	-2.425	-141	147	334	-2.357	-408
PRINCIPADO DE ASTURIAS	-2.242	16	-38	145	-2.152	-213
ILLES BALEARS	-283	0	56	8	-324	-23
PALMAS LAS	-4.626	-28	-148	-239	-3.709	-502
STA. CRUZ DE TENERIFE	-4.699	30	-76	-100	-4.006	-547
CANARIAS	-9.325	2	-224	-339	-7.715	-1.049
CANTABRIA	1.230	77	84	439	633	-3
ALBACETE	-1.256	-258	163	40	-1.037	-164
CIUDAD REAL	-2.974	-1.611	1	492	-1.619	-237
CUENCA	-267	-147	-25	172	-242	-25
GUADALAJARA	-518	9	-6	70	-530	-61
TOLEDO	-1.596	-595	64	390	-1.301	-154
CASTILLA-LA MANCHA	-6.611	-2.602	197	1.164	-4.729	-641
AVILA	-308	-97	-22	148	-262	-75
BURGOS	-288	-37	65	197	-436	-77
LEON	-816	15	24	273	-910	-218
PALENCIA	-225	31	23	105	-337	-47
SALAMANCA	-668	9	23	255	-815	-140
SEGOVIA	-51	76	-2	79	-182	-22
SORIA	-15	19	23	25	-74	-8
VALLADOLID	-746	-97	-29	249	-683	-186
ZAMORA	229	14	39	340	-89	-75
CASTILLA Y LEON	-2.888	-67	144	1.671	-3.788	-848
BARCELONA	-11.222	-106	-1.073	-844	-7.621	-1.578
GIRONA	-853	53	5	-25	-864	-22
LLEIDA	-748	-338	58	150	-561	-57
TARRAGONA	-649	17	422	157	-1.068	-177
CATALUÑA	-13.472	-374	-588	-562	-10.114	-1.834
ALICANTE/ALACANT	-4.636	-47	-156	-303	-3.648	-482
CASTELLON/CASTELLO	-2.236	-95	-176	-221	-1.526	-218
VALENCIA	-7.386	-366	-282	-589	-5.366	-783
COM. VALENCIANA	-14.258	-508	-614	-1.113	-10.540	-1.483
BADAJOS	-1.405	-27	35	355	-1.379	-389
CACERES	-424	22	71	350	-694	-173
EXTREMADURA	-1.829	-5	106	705	-2.073	-562
CORUÑA A	-358	113	375	885	-1.521	-210
LUGO	175	57	33	217	-121	-11
OURENSE	144	18	78	190	-94	-48
PONTEVEDRA	248	409	175	525	-643	-218
GALICIA	209	597	661	1.817	-2.379	-487
COM. DE MADRID	-14.706	-193	-529	916	-13.143	-1.757
REGION DE MURCIA	-2.793	-26	224	61	-2.661	-391
COM. FORAL DE NAVARRA	210	6	304	249	-196	-153
ARABA/ALAVA	-896	-10	71	63	-714	-306
BIZKAIA	-3.834	-23	-15	104	-2.967	-933
GIPUZKOA	-2.596	-25	-162	6	-1.911	-504
PAIS VASCO	-7.326	-58	-106	173	-5.592	-1.743
LA RIOJA	-114	-124	168	156	-183	-131
CEUTA	-110	10	1	35	-182	26
MELILLA	-370	1	-3	-1	-287	-80
TOTAL	-107.570	-8.890	-1.304	6.309	-87.253	-16.432

PARO REGISTRADO (COLECTIVO SIN EMPLEO ANTERIOR) SEGÚN TRAMOS DE EDAD. AMBOS SEXOS

PROVINCIA

AUTONOMÍA	TOTAL	<20 AÑOS	20-24 AÑOS	25-29 AÑOS	30-44 AÑOS	>44 AÑOS
ALMERIA	7.543	887	2.076	805	1.334	2.441
CADIZ	31.292	3.430	7.381	2.051	4.650	13.780
CORDOBA	11.464	1.642	3.866	1.098	1.375	3.483
GRANADA	10.971	1.562	3.483	1.352	1.735	2.839
HUELVA	6.255	1.009	1.847	564	711	2.124
JAEN	7.854	844	2.594	808	952	2.656
MALAGA	23.295	3.076	5.718	1.751	3.834	8.916
SEVILLA	29.427	4.197	9.084	2.328	3.854	9.964
ANDALUCIA	128.101	16.647	36.049	10.757	18.445	46.203
HUESCA	952	191	230	105	240	186
TERUEL	575	114	175	70	120	96
ZARAGOZA	6.471	1.271	1.703	615	1.259	1.623
ARAGON	7.998	1.576	2.108	790	1.619	1.905
PRINCIPADO DE ASTURIAS	7.779	977	2.047	961	1.618	2.176
ILLES BALEARS	3.248	732	807	248	575	886
PALMAS LAS	9.669	1.106	3.206	862	808	3.687
STA. CRUZ DE TENERIFE	7.419	731	2.511	761	803	2.613
CANARIAS	17.088	1.837	5.717	1.623	1.611	6.300
CANTABRIA	3.878	453	1.051	424	772	1.178
ALBACETE	4.223	744	1.134	323	485	1.537
CIUDAD REAL	5.894	1.244	1.708	490	689	1.763
CUENCA	1.310	204	369	128	173	436
GUADALAJARA	1.211	239	355	93	233	291
TOLEDO	5.845	1.222	1.713	425	804	1.681
CASTILLA-LA MANCHA	18.483	3.653	5.279	1.459	2.384	5.708
AVILA	2.001	322	510	181	391	597
BURGOS	2.312	382	657	309	404	560
LEON	4.597	656	1.265	533	797	1.346
PALENCIA	1.491	329	404	121	218	419
SALAMANCA	4.005	598	1.019	396	645	1.347
SEGOVIA	948	181	264	111	183	209
SORIA	498	125	148	55	74	96
VALLADOLID	5.165	814	1.214	451	929	1.757
ZAMORA	1.883	258	520	171	310	624
CASTILLA Y LEON	22.900	3.665	6.001	2.328	3.951	6.955
BARCELONA	23.052	4.728	4.859	1.816	4.910	6.739
GIRONA	2.865	520	463	225	705	952
LLEIDA	1.249	187	219	135	357	351
TARRAGONA	3.181	641	557	212	761	1.010
CATALUÑA	30.347	6.076	6.098	2.388	6.733	9.052
ALICANTE/ALACANT	15.436	1.991	3.523	1.213	2.668	6.041
CASTELLON/CASTELLO	3.814	831	972	400	779	832
VALENCIA	15.640	3.228	4.287	1.188	2.400	4.537
COM. VALENCIANA	34.890	6.050	8.782	2.801	5.847	11.410
BADAJOS	8.613	1.789	2.000	640	934	3.250
CACERES	3.696	912	1.085	361	387	951
EXTREMADURA	12.309	2.701	3.085	1.001	1.321	4.201
CORUÑA A	8.177	722	1.621	968	1.818	3.048
LUGO	2.228	221	508	302	429	768
OURENSE	2.413	230	464	275	468	976
PONTEVEDRA	8.608	832	1.628	803	1.760	3.585
GALICIA	21.426	2.005	4.221	2.348	4.475	8.377
COM. DE MADRID	23.942	4.033	5.859	2.099	4.591	7.360
REGION DE MURCIA	11.943	1.752	2.867	878	2.021	4.425
COM. FORAL DE NAVARRA	2.977	498	771	336	686	686
ARABA/ALAVA	2.237	228	428	361	739	481
BIZKAIA	8.514	796	1.773	1.070	2.306	2.569
GIPUZKOA	3.381	374	754	443	902	908
PAIS VASCO	14.132	1.398	2.955	1.874	3.947	3.958
LA RIOJA	1.483	176	375	187	411	334
CEUTA	2.454	601	689	252	512	400
MELILLA	2.482	741	564	144	493	540
TOTAL	367.860	55.571	95.325	32.898	62.012	122.054

PARO REGISTRADO (COLECTIVO SIN EMPLEO ANTERIOR) SEGÚN TRAMOS DE EDAD. HOMBRES

PROVINCIA

AUTONOMÍA	TOTAL	<20 AÑOS	20-24 AÑOS	25-29 AÑOS	30-44 AÑOS	>44 AÑOS
ALMERIA	2.536	467	994	261	336	478
CADIZ	7.855	1.854	3.520	738	685	1.058
CORDOBA	3.651	858	1.636	432	345	380
GRANADA	3.842	847	1.570	454	462	509
HUELVA	2.103	561	863	218	171	290
JAEN	1.925	381	957	239	179	169
MALAGA	7.316	1.648	2.681	644	921	1.422
SEVILLA	9.671	2.352	4.258	879	924	1.258
ANDALUCIA	38.899	8.968	16.479	3.865	4.023	5.564
HUESCA	308	113	112	21	27	35
TERUEL	192	67	74	22	13	16
ZARAGOZA	2.169	682	803	161	216	307
ARAGON	2.669	862	989	204	256	358
PRINCIPADO DE ASTURIAS	2.753	551	992	367	445	398
ILLES BALEARS	1.269	402	411	83	131	242
PALMAS LAS	3.327	610	1.594	363	224	536
STA. CRUZ DE TENERIFE	2.694	418	1.277	311	226	462
CANARIAS	6.021	1.028	2.871	674	450	998
CANTABRIA	1.409	276	541	175	210	207
ALBACETE	1.229	378	485	117	76	173
CIUDAD REAL	1.671	624	645	154	96	152
CUENCA	412	105	149	47	39	72
GUADALAJARA	429	143	167	27	38	54
TOLEDO	1.819	640	719	112	116	232
CASTILLA-LA MANCHA	5.560	1.890	2.165	457	365	683
AVILA	597	192	229	57	56	63
BURGOS	776	206	309	90	92	79
LEON	1.528	367	618	189	164	190
PALENCIA	492	180	195	39	37	41
SALAMANCA	1.242	326	433	137	146	200
SEGOVIA	291	103	116	24	23	25
SORIA	186	74	68	13	13	18
VALLADOLID	1.621	429	573	153	221	245
ZAMORA	521	131	215	61	44	70
CASTILLA Y LEON	7.254	2.008	2.756	763	796	931
BARCELONA	7.645	2.853	2.577	477	860	878
GIRONA	863	338	244	49	119	113
LLEIDA	350	115	103	34	45	53
TARRAGONA	849	348	270	35	90	106
CATALUÑA	9.707	3.654	3.194	595	1.114	1.150
ALICANTE/ALACANT	4.543	1.138	1.748	373	425	859
CASTELLON/CASTELLO	1.186	468	441	84	74	119
VALENCIA	5.347	1.887	2.064	375	461	560
COM. VALENCIANA	11.076	3.493	4.253	832	960	1.538
BADAJOS	2.534	972	894	244	168	256
CACERES	1.286	508	451	124	87	116
EXTREMADURA	3.820	1.480	1.345	368	255	372
CORUÑA A	2.722	423	802	380	535	582
LUGO	790	133	250	106	113	188
OURENSE	759	145	197	104	130	183
PONTEVEDRA	2.656	491	796	311	452	606
GALICIA	6.927	1.192	2.045	901	1.230	1.559
COM. DE MADRID	8.787	2.279	3.014	809	1.171	1.514
REGION DE MURCIA	3.466	949	1.318	247	294	658
COM. FORAL DE NAVARRA	975	274	360	68	137	136
ARABA/ALAVA	616	131	165	85	126	109
BIZKAIA	2.910	413	876	417	634	570
GIPUZKOA	1.148	212	345	142	230	219
PAIS VASCO	4.674	756	1.386	644	990	898
LA RIOJA	383	103	162	49	39	30
CEUTA	949	304	330	84	135	96
MELILLA	830	387	264	37	69	73
TOTAL	117.428	30.856	44.875	11.222	13.070	17.405

PARO REGISTRADO (COLECTIVO SIN EMPLEO ANTERIOR) SEGÚN TRAMOS DE EDAD. MUJERES

PROVINCIA

AUTONOMÍA	TOTAL	<20 AÑOS	20-24 AÑOS	25-29 AÑOS	30-44 AÑOS	>44 AÑOS
ALMERIA	5.007	420	1.082	544	998	1.963
CADIZ	23.437	1.576	3.861	1.313	3.965	12.722
CORDOBA	7.813	784	2.230	666	1.030	3.103
GRANADA	7.129	715	1.913	898	1.273	2.330
HUELVA	4.152	448	984	346	540	1.834
JAEN	5.929	463	1.637	569	773	2.487
MALAGA	15.979	1.428	3.037	1.107	2.913	7.494
SEVILLA	19.756	1.845	4.826	1.449	2.930	8.706
ANDALUCIA	89.202	7.679	19.570	6.892	14.422	40.639
HUESCA	644	78	118	84	213	151
TERUEL	383	47	101	48	107	80
ZARAGOZA	4.302	589	900	454	1.043	1.316
ARAGON	5.329	714	1.119	586	1.363	1.547
PRINCIPADO DE ASTURIAS	5.026	426	1.055	594	1.173	1.778
ILLES BALEARS	1.979	330	396	165	444	644
PALMAS LAS	6.342	496	1.612	499	584	3.151
STA. CRUZ DE TENERIFE	4.725	313	1.234	450	577	2.151
CANARIAS	11.067	809	2.846	949	1.161	5.302
CANTABRIA	2.469	177	510	249	562	971
ALBACETE	2.994	366	649	206	409	1.364
CIUDAD REAL	4.223	620	1.063	336	593	1.611
CUENCA	898	99	220	81	134	364
GUADALAJARA	782	96	188	66	195	237
TOLEDO	4.026	582	994	313	688	1.449
CASTILLA-LA MANCHA	12.923	1.763	3.114	1.002	2.019	5.025
AVILA	1.404	130	281	124	335	534
BURGOS	1.536	176	348	219	312	481
LEON	3.069	289	647	344	633	1.156
PALENCIA	999	149	209	82	181	378
SALAMANCA	2.763	272	586	259	499	1.147
SEGOVIA	657	78	148	87	160	184
SORIA	312	51	80	42	61	78
VALLADOLID	3.544	385	641	298	708	1.512
ZAMORA	1.362	127	305	110	266	554
CASTILLA Y LEON	15.646	1.657	3.245	1.565	3.155	6.024
BARCELONA	15.407	1.875	2.282	1.339	4.050	5.861
GIRONA	2.002	182	219	176	586	839
LLEIDA	899	72	116	101	312	298
TARRAGONA	2.332	293	287	177	671	904
CATALUÑA	20.640	2.422	2.904	1.793	5.619	7.902
ALICANTE/ALACANT	10.893	853	1.775	840	2.243	5.182
CASTELLON/CASTELLO	2.628	363	531	316	705	713
VALENCIA	10.293	1.341	2.223	813	1.939	3.977
COM. VALENCIANA	23.814	2.557	4.529	1.969	4.887	9.872
BADAJOZ	6.079	817	1.106	396	766	2.994
CACERES	2.410	404	634	237	300	835
EXTREMADURA	8.489	1.221	1.740	633	1.066	3.829
CORUÑA A	5.455	299	819	588	1.283	2.466
LUGO	1.438	88	258	196	316	580
OURENSE	1.654	85	267	171	338	793
PONTEVEDRA	5.952	341	832	492	1.308	2.979
GALICIA	14.499	813	2.176	1.447	3.245	6.818
COM. DE MADRID	15.155	1.754	2.845	1.290	3.420	5.846
REGION DE MURCIA	8.477	803	1.549	631	1.727	3.767
COM. FORAL DE NAVARRA	2.002	224	411	268	549	550
ARABA/ALAVA	1.621	97	263	276	613	372
BIZKAIA	5.604	383	897	653	1.672	1.999
GIPUZKOA	2.233	162	409	301	672	689
PAIS VASCO	9.458	642	1.569	1.230	2.957	3.060
LA RIOJA	1.100	73	213	138	372	304
CEUTA	1.505	297	359	168	377	304
MELILLA	1.652	354	300	107	424	467
TOTAL	250.432	24.715	50.450	21.676	48.942	104.649

PARO REGISTRADO (EXTRANJEROS) SEGÚN SECTOR DE ACTIVIDAD ECONÓMICA POR CC.AA Y PROVINCIAS

PROVINCIA	TOTAL	AGRICULTURA	INDUSTRIA	CONSTRUCCIÓN	SERVICIOS	SIN EMPLEO ANTERIOR
AUTONOMÍA						
ALMERIA	15.701	4.471	560	2.137	6.464	2.069
CADIZ	5.488	260	230	615	3.094	1.289
CORDOBA	2.291	454	180	158	1.071	428
GRANADA	6.958	1.171	277	823	3.505	1.182
HUELVA	4.701	2.315	136	259	1.579	412
JAEN	1.650	376	84	92	753	345
MALAGA	21.739	756	630	3.250	13.501	3.602
SEVILLA	8.251	903	447	744	4.648	1.509
ANDALUCIA	66.779	10.706	2.544	8.078	34.615	10.836
HUESCA	3.174	770	251	437	1.374	342
TERUEL	2.558	466	342	537	1.022	191
ZARAGOZA	17.730	2.653	1.416	3.117	8.574	1.970
ARAGON	23.462	3.889	2.009	4.091	10.970	2.503
PRINCIPADO DE ASTURIAS	6.392	346	388	1.028	3.687	943
ILLES BALEARS	19.238	608	559	3.194	13.759	1.118
PALMAS LAS	11.476	272	307	1.511	8.662	724
STA. CRUZ DE TENERIFE	8.768	255	266	1.049	6.717	481
CANARIAS	20.244	527	573	2.560	15.379	1.205
CANTABRIA	4.958	167	249	883	3.062	597
ALBACETE	3.566	1.133	276	293	1.475	389
CIUDAD REAL	5.297	1.561	329	654	2.243	510
CUENCA	3.053	842	208	442	1.379	182
GUADALAJARA	4.664	306	377	882	2.683	416
TOLEDO	10.429	1.684	1.000	1.854	4.910	981
CASTILLA-LA MANCHA	27.009	5.526	2.190	4.125	12.690	2.478
AVILA	2.431	187	96	574	904	670
BURGOS	4.408	879	412	859	1.729	529
LEON	3.388	438	349	558	1.532	511
PALENCIA	1.036	198	43	128	483	184
SALAMANCA	2.023	162	113	305	1.080	363
SEGOVIA	2.974	776	143	564	1.143	348
SORIA	1.252	207	121	200	547	177
VALLADOLID	4.166	1.339	210	554	1.521	542
ZAMORA	1.186	264	75	163	492	192
CASTILLA Y LEON	22.864	4.450	1.562	3.905	9.431	3.516
BARCELONA	81.041	2.788	6.429	17.142	45.284	9.398
GIRONA	16.673	1.447	1.263	3.084	9.092	1.787
LLEIDA	9.621	2.381	793	1.366	4.366	715
TARRAGONA	16.389	1.788	1.241	2.985	8.705	1.670
CATALUÑA	123.724	8.404	9.726	24.577	67.447	13.570
ALICANTE/ALACANT	30.886	2.645	1.666	5.050	18.377	3.148
CASTELLON/CASTELLO	14.677	953	1.310	3.038	7.753	1.623
VALENCIA	28.713	2.204	2.253	3.884	17.458	2.914
COM. VALENCIANA	74.276	5.802	5.229	11.972	43.588	7.685
BADAJOS	2.784	639	115	187	1.449	394
CACERES	1.845	433	71	160	898	283
EXTREMADURA	4.629	1.072	186	347	2.347	677
CORUÑA A	4.300	286	290	523	2.384	817
LUGO	1.828	174	99	277	984	294
OURENSE	1.854	162	228	247	905	312
PONTEVEDRA	4.829	419	382	531	2.568	929
GALICIA	12.811	1.041	999	1.578	6.841	2.352
COM. DE MADRID	88.720	1.622	5.250	20.973	55.404	5.471
REGION DE MURCIA	19.801	3.963	1.279	2.280	9.976	2.303
COM. FORAL DE NAVARRA	8.584	1.224	1.080	1.306	3.795	1.179
ARABA/ALAVA	5.693	453	437	901	2.695	1.207
BIZKAIA	10.785	539	929	1.719	5.386	2.212
GIPUZKOA	6.164	343	522	867	3.263	1.169
PAIS VASCO	22.642	1.335	1.888	3.487	11.344	4.588
LA RIOJA	5.458	1.403	593	831	1.912	719
CEUTA	1.494	25	44	180	784	461
MELILLA	2.643	90	52	508	1.422	571
TOTAL	555.728	52.200	36.400	95.903	308.453	62.772

ANEXO 2

**CONTRATOS
REGISTRADOS**

DICIEMBRE 2013

CONTRATOS

	MES	VARIACIÓN			
		MENSUAL		ANUAL	
		ABSOLUTA	RELATIVA	ABSOLUTA	RELATIVA
TOTAL CONTRATOS	1.290.853	49.374	3,98	232.352	21,95
CONTRATOS INDEFINIDOS*	83.792	-10.222	-10,87	6.426	8,31
CONTRATOS TEMPORALES	1.207.061	59.596	5,19	225.926	23,03

CONTRATOS POR COMUNIDADES AUTÓNOMAS

COMUNIDADES AUTÓNOMAS	MES	VARIACIÓN			
		MENSUAL		ANUAL	
		ABSOLUTA	RELATIVA	ABSOLUTA	RELATIVA
ANDALUCIA	417.381	87.142	26,39	87.075	26,36
ARAGON	29.877	-408	-1,35	5.708	23,62
PRINCIPADO DE ASTURIAS	19.858	-197	-0,98	2.303	13,12
ILLES BALEARS	18.093	-4.912	-21,35	2.902	19,10
CANARIAS	46.583	-5.411	-10,41	7.601	19,50
CANTABRIA	11.421	446	4,06	2.118	22,77
CASTILLA-LA MANCHA	47.265	5.925	14,33	12.580	36,27
CASTILLA Y LEON	49.932	1.258	2,58	10.679	27,21
CATALUÑA	165.883	-5.925	-3,45	22.024	15,31
COM. VALENCIANA	110.927	-13.393	-10,77	18.973	20,63
EXTREMADURA	41.030	-3.974	-8,83	6.364	18,36
GALICIA	52.762	-2.987	-5,36	7.983	17,83
COM. DE MADRID	144.570	-593	-0,41	25.352	21,27
REGION DE MURCIA	47.124	-9.131	-16,23	8.509	22,04
COM. FORAL DE NAVARRA	21.579	1.390	6,88	4.839	28,91
PAIS VASCO	56.198	1.233	2,24	5.449	10,74
LA RIOJA	7.408	-543	-6,83	1.525	25,92
CEUTA	1.242	-419	-25,23	130	11,69
MELILLA	1.107	-110	-9,04	22	2,03
ZONA EXTRANJERA	613	-17	-2,70	216	54,41
TOTAL	1.290.853	49.374	3,98	232.352	21,95

(*) Incluye contratos convertidos en indefinidos

CONTRATOS INDEFINIDOS INICIALES Y CONVERSIONES

	TOTAL	VARIACIÓN			
		MENSUAL		ANUAL	
		ABSOLUTA	RELATIVA	ABSOLUTA	RELATIVA
INDEFINIDOS (Bonif./no Bonif.)	48.527	-12.410	-20,37	-1.412	-2,83
INDEF. PERS. CON DISCAPACIDAD	376	-136	-26,56	-6	-1,57
TOTAL INDEFINIDOS INICIALES	48.903	-12.546	-20,42	-1.418	-2,82
CONVERSIONES	34.889	2.324	7,14	7.844	29,00
TOTAL	83.792	-10.222	-10,87	6.426	8,31

CONTRATOS SEGÚN TIPO DE CONTRATACIÓN POR COMUNIDADES AUTÓNOMAS

COMUNIDADES AUTÓNOMAS	TOTAL	INDEFINIDOS					TEMPORALES
		TOTAL	INDEF.(Bonif./no Bonif.)	PERS. CON DISCAPACIDAD	CONVERSIÓN	% S/TOT. NAC.INDF.	
ANDALUCIA	417.381	8.417	4.767	40	3.610	10,05	408.964
ARAGON	29.877	1.970	1.159	16	795	2,35	27.907
PRINCIPADO DE ASTURIAS	19.858	1.120	641	5	474	1,34	18.738
ILLES BALEARS	18.093	1.918	1.049	3	866	2,29	16.175
CANARIAS	46.583	3.966	2.040	11	1.915	4,73	42.617
CANTABRIA	11.421	747	428	7	312	0,89	10.674
CASTILLA-LA MANCHA	47.265	2.144	1.050	16	1.078	2,56	45.121
CASTILLA Y LEON	49.932	3.326	1.884	15	1.427	3,97	46.606
CATALUÑA	165.883	15.736	9.730	47	5.959	18,78	150.147
COM. VALENCIANA	110.927	7.563	4.544	44	2.975	9,03	103.364
EXTREMADURA	41.030	1.173	570	13	590	1,40	39.857
GALICIA	52.762	3.582	1.995	24	1.563	4,27	49.180
COM. DE MADRID	144.570	24.527	13.786	91	10.650	29,27	120.043
REGION DE MURCIA	47.124	2.845	1.942	15	888	3,40	44.279
COM. FORAL DE NAVARRA	21.579	789	430	2	357	0,94	20.790
PAIS VASCO	56.198	3.241	2.107	15	1.119	3,87	52.957
LA RIOJA	7.408	490	283	1	206	0,58	6.918
CEUTA	1.242	104	63	3	38	0,12	1.138
MELILLA	1.107	71	25	8	38	0,08	1.036
ZONA EXTRANJERA	613	63	34		29	0,08	550
TOTAL	1.290.853	83.792	48.527	376	34.889	100,00	1.207.061

EVOLUCIÓN DE LOS CONTRATOS

	AÑO 2012		AÑO 2013		VARIACIÓN ANUAL			
	MES	ACUMULADO	MES	ACUMULADO	MES		ACUMULADO	
					ABSOLUTA	RELATIVA	ABSOLUTA	RELATIVA
ENERO	1.042.194	1.042.194	1.101.819	1.101.819	59.625	5,72	59.625	5,72
FEBRERO	989.988	2.032.182	949.844	2.051.663	-40.144	-4,05	19.481	0,96
MARZO	1.054.717	3.086.899	969.627	3.021.290	-85.090	-8,07	-65.609	-2,13
ABRIL	1.038.612	4.125.511	1.153.140	4.174.430	114.528	11,03	48.919	1,19
MAYO	1.247.101	5.372.612	1.283.261	5.457.691	36.160	2,90	85.079	1,58
JUNIO	1.386.339	6.758.951	1.277.255	6.734.946	-109.084	-7,87	-24.005	-0,36
JULIO	1.526.758	8.285.709	1.507.341	8.242.287	-19.417	-1,27	-43.422	-0,52
AGOSTO	1.043.794	9.329.503	1.043.166	9.285.453	-628	-0,06	-44.050	-0,47
SEPTIEMBRE	1.274.043	10.603.546	1.392.429	10.677.882	118.386	9,29	74.336	0,70
OCTUBRE	1.427.173	12.030.719	1.582.400	12.260.282	155.227	10,88	229.563	1,91
NOVIEMBRE	1.151.771	13.182.490	1.241.479	13.501.761	89.708	7,79	319.271	2,42
DICIEMBRE	1.058.501	14.240.991	1.290.853	14.792.614	232.352	21,95	551.623	3,87

EVOLUCIÓN DE LOS CONTRATOS INDEFINIDOS *

	AÑO 2012		AÑO 2013		VARIACIÓN ANUAL			
	MES	ACUMULADO	MES	ACUMULADO	MES		ACUMULADO	
					ABSOLUTA	RELATIVA	ABSOLUTA	RELATIVA
ENERO	78.364	78.364	100.609	100.609	22.245	28,39	22.245	28,39
FEBRERO	96.448	174.812	91.584	192.193	-4.864	-5,04	17.381	9,94
MARZO	117.531	292.343	98.068	290.261	-19.463	-16,56	-2.082	-0,71
ABRIL	115.253	407.596	98.349	388.610	-16.904	-14,67	-18.986	-4,66
MAYO	126.489	534.085	95.856	484.466	-30.633	-24,22	-49.619	-9,29
JUNIO	168.131	702.216	87.349	571.815	-80.782	-48,05	-130.401	-18,57
JULIO	230.460	932.676	96.338	668.153	-134.122	-58,20	-264.523	-28,36
AGOSTO	74.440	1.007.116	62.454	730.607	-11.986	-16,10	-276.509	-27,46
SEPTIEMBRE	117.683	1.124.799	107.136	837.743	-10.547	-8,96	-287.056	-25,52
OCTUBRE	130.632	1.255.431	119.400	957.143	-11.232	-8,60	-298.288	-23,76
NOVIEMBRE	100.179	1.355.610	94.014	1.051.157	-6.165	-6,15	-304.453	-22,46
DICIEMBRE	77.366	1.432.976	83.792	1.134.949	6.426	8,31	-298.027	-20,80

EVOLUCIÓN DE LOS CONTRATOS TEMPORALES

	AÑO 2012		AÑO 2013		VARIACIÓN ANUAL			
	MES	ACUMULADO	MES	ACUMULADO	MES		ACUMULADO	
					ABSOLUTA	RELATIVA	ABSOLUTA	RELATIVA
ENERO	963.830	963.830	1.001.210	1.001.210	37.380	3,88	37.380	3,88
FEBRERO	893.540	1.857.370	858.260	1.859.470	-35.280	-3,95	2.100	0,11
MARZO	937.186	2.794.556	871.559	2.731.029	-65.627	-7,00	-63.527	-2,27
ABRIL	923.359	3.717.915	1.054.791	3.785.820	131.432	14,23	67.905	1,83
MAYO	1.120.612	4.838.527	1.187.405	4.973.225	66.793	5,96	134.698	2,78
JUNIO	1.218.208	6.056.735	1.189.906	6.163.131	-28.302	-2,32	106.396	1,76
JULIO	1.296.298	7.353.033	1.411.003	7.574.134	114.705	8,85	221.101	3,01
AGOSTO	969.354	8.322.387	980.712	8.554.846	11.358	1,17	232.459	2,79
SEPTIEMBRE	1.156.360	9.478.747	1.285.293	9.840.139	128.933	11,15	361.392	3,81
OCTUBRE	1.296.541	10.775.288	1.463.000	11.303.139	166.459	12,84	527.851	4,90
NOVIEMBRE	1.051.592	11.826.880	1.147.465	12.450.604	95.873	9,12	623.724	5,27
DICIEMBRE	981.135	12.808.015	1.207.061	13.657.665	225.926	23,03	849.650	6,63

(*) Incluye contratos convertidos en indefinidos

DICIEMBRE 2013

CONTRATOS INDEFINIDOS POR TIPO DE JORNADA Y MODALIDAD

	TOTAL	VARIACIÓN			
		MENSUAL		ANUAL	
		ABSOLUTA	RELATIVA	ABSOLUTA	RELATIVA
JORNADA A TIEMPO COMPLETO:					
INDEFINIDO (Bonif. / No Bonif.)	27.453	-5.605	-16,96	517	1,92
INDEFINIDOS PERSONAS CON DISCAPACIDAD	244	-46	-15,86	18	7,96
TOTAL INDEFINIDOS INICIALES	27.697	-5.651	-16,95	535	1,97
CONVERTIDOS EN INDEFINIDOS	20.837	2.443	13,28	4.198	25,23
TOTAL	48.534	-3.208	-6,20	4.733	10,81
JORNADA A TIEMPO PARCIAL:					
INDEFINIDO (Bonif. / No Bonif.)	15.942	-4.194	-20,83	-2.585	-13,95
INDEFINIDOS PERSONAS CON DISCAPACIDAD	117	-77	-39,69	-21	-15,22
TOTAL INDEFINIDOS INICIALES	16.059	-4.271	-21,01	-2.606	-13,96
CONVERTIDOS EN INDEFINIDOS	13.012	289	2,27	3.350	34,67
TOTAL	29.071	-3.982	-12,05	744	2,63
FIJOS DISCONTINUOS:					
INDEFINIDO (Bonif. / No Bonif.)	5.132	-2.611	-33,72	656	14,66
INDEFINIDOS PERSONAS CON DISCAPACIDAD	15	-13	-46,43	-3	-16,67
TOTAL INDEFINIDOS INICIALES	5.147	-2.624	-33,77	653	14,53
CONVERTIDOS EN INDEFINIDOS	1.040	-408	-28,18	296	39,78
TOTAL	6.187	-3.032	-32,89	949	18,12
TOTAL	83.792	-10.222	-10,87	6.426	8,31

CONTRATOS INDEFINIDOS POR MODALIDAD

	TOTAL	VARIACIÓN			
		MENSUAL		ANUAL	
		ABSOLUTA	RELATIVA	ABSOLUTA	RELATIVA
INDEFINIDOS (Bonif./no Bonif.)	48.527	-12.410	-20,37	-1.412	-2,83
INDEFINIDOS PERSONAS CON DISCAPACIDAD	376	-136	-36,17	-6	-1,57
TOTAL INDEFINIDOS INICIALES	48.903	-12.546	-25,65	-1.418	-2,82
CONVERSIONES	34.889	2.324	6,66	7.844	29,00
TOTAL	83.792	-10.222	-10,87	6.426	8,31

CONVERTIDOS EN INDEFINIDOS SEGÚN CONTRATOS DE ORIGEN

OBRA O SERVICIO	8.704	1.701	24,29	3.432	65,10
EVENTUAL CIRCUNS. PRODUCCIÓN	23.610	650	2,83	4.115	21,11
INTERINIDAD	742	65	9,60	48	6,92
TEMPORAL PERS. CON DISCAPACIDAD	220	-15	-6,38	0	0,00
SUSTITUCIÓN JUBILACIÓN 64 AÑOS	62	31	100,00	38	158,33
PRÁCTICAS	819	-54	-6,19	174	26,98
RELEVO	572	5	0,88	47	8,95
FORMACIÓN	151	-56	-27,05	7	4,86
OTROS CONTRATOS	9	-3	-25,00	-17	-65,38
TOTAL	34.889	2.324	7,14	7.844	29,00

DICIEMBRE 2013

CONTRATOS INDEFINIDOS POR SEXO, EDAD Y SECTOR DE ACTIVIDAD ECONÓMICA

	TOTAL	VARIACIÓN			
		MENSUAL		ANUAL	
		ABSOLUTA	RELATIVA	ABSOLUTA	RELATIVA
POR SEXO Y EDAD					
HOMBRES					
< 25 años	4.644	-538	-10,38	353	8,23
25 - 44 años	29.574	-2.987	-9,17	3.763	14,58
>= 45 años	9.654	-1.122	-10,41	1.799	22,90
TOTAL	43.872	-4.647	-9,58	5.915	15,58
MUJERES					
< 25 años	4.738	-657	-12,18	195	4,29
25 - 44 años	26.221	-3.527	-11,86	796	3,13
>= 45 años	8.961	-1.391	-13,44	-480	-5,08
TOTAL	39.920	-5.575	-12,25	511	1,30
AMBOS SEXOS					
< 25 años	9.382	-1.195	-11,30	548	6,20
25 - 44 años	55.795	-6.514	-10,45	4.559	8,90
>= 45 años	18.615	-2.513	-11,89	1.319	7,63
TOTAL	83.792	-10.222	-10,87	6.426	8,31
SECTOR					
AGRICULTURA	2.690	-1.041	-27,90	111	4,30
INDUSTRIA	8.145	-1.003	-10,96	-12	-0,15
CONSTRUCCIÓN	4.548	-680	-13,01	606	15,37
SERVICIOS	68.409	-7.498	-9,88	5.721	9,13
TOTAL	83.792	-10.222	-10,87	6.426	8,31

CONTRATOS INDEFINIDOS (CONVERSIONES) POR SEXO, EDAD Y SECTOR DE ACTIVIDAD ECONÓMICA

	TOTAL	VARIACIÓN			
		MENSUAL		ANUAL	
		ABSOLUTA	RELATIVA	ABSOLUTA	RELATIVA
POR SEXO Y EDAD					
HOMBRES					
< 25 años	1.972	78	4,12	165	9,13
25 - 44 años	13.469	1.242	10,16	3.304	32,50
>= 45 años	3.623	302	9,09	1.217	50,58
TOTAL	19.064	1.622	9,30	4.686	32,59
MUJERES					
< 25 años	1.993	78	4,07	148	8,02
25 - 44 años	11.137	438	4,09	2.350	26,74
>= 45 años	2.695	186	7,41	660	32,43
TOTAL	15.825	702	4,64	3.158	24,93
AMBOS SEXOS					
< 25 años	3.965	156	4,10	313	8,57
25 - 44 años	24.606	1.680	7,33	5.654	29,83
>= 45 años	6.318	488	8,37	1.877	42,27
TOTAL	34.889	2.324	7,14	7.844	29,00
SECTOR					
AGRICULTURA	608	-4	-0,65	56	10,14
INDUSTRIA	4.141	-86	-2,03	476	12,99
CONSTRUCCIÓN	2.313	451	24,22	915	65,45
SERVICIOS	27.827	1.963	7,59	6.397	29,85
TOTAL	34.889	2.324	7,14	7.844	29,00

DICIEMBRE 2013

CONTRATOS INDEFINIDOS SEGÚN MODALIDAD POR EDAD, SEXO Y SECTOR DE ACTIVIDAD ECONÓMICA

TIPO DE CONTRATO	TOTAL		EDAD DEL TRABAJADOR				
	MES	%	<20	20-24	25-29	30-44	>=45
INDEFINIDO (Bonif./No Bonif.)	48.527	57,91	776	4.622	8.049	22.943	12.137
INDEFINIDOS PERSONAS CON DISCAPACIDAD	376	0,45	4	15	42	155	160
TOTAL INDEFINIDOS INICIALES	48.903	58,36	780	4.637	8.091	23.098	12.297
CONVERTIDOS EN INDEFINIDOS	34.889	41,64	275	3.690	6.985	17.621	6.318
TOTAL	83.792	100,00	1.055	8.327	15.076	40.719	18.615

CONVERTIDOS EN INDEFINIDOS SEGÚN CONTRATOS DE ORIGEN

OBRA O SERVICIO	8.704	24,95	30	539	1.489	4.752	1.894
EVENT. CIRCUNST. PRODUCCIÓN	23.610	67,67	235	2.723	4.657	11.923	4.072
INTERINIDAD	742	2,13	1	92	156	369	124
TEMP. PERSONAS CON DISCAPACIDAD	220	0,63		13	20	87	100
SUSTITUCIÓN JUBILACIÓN 64 AÑOS	62	0,18	1	3	4	35	19
PRÁCTICAS	819	2,35	3	235	490	85	6
RELEVO	572	1,64		10	109	354	99
FORMACIÓN	151	0,43	5	75	60	11	
OTROS CONTRATOS	9	0,03				5	4
TOTAL	34.889	100,00	275	3.690	6.985	17.621	6.318

TIPO DE CONTRATO	TOTAL	SEXO		SECTOR DE ACTIVIDAD ECONÓMICA			
		HOMBRES	MUJERES	AGRICULTURA	INDUSTRIA	CONSTRUCCIÓN	SERVICIOS
INDEFINIDO (Bonif./No Bonif.)	48.527	24.588	23.939	2.077	3.971	2.214	40.265
INDEFINIDOS PERSONAS CON DISCAPACIDAD	376	220	156	5	33	21	317
TOTAL INDEFINIDOS INICIALES	48.903	24.808	24.095	2.082	4.004	2.235	40.582
CONVERTIDOS EN INDEFINIDOS	34.889	19.064	15.825	608	4.141	2.313	27.827
TOTAL	83.792	43.872	39.920	2.690	8.145	4.548	68.409

CONVERTIDOS EN INDEFINIDOS SEGÚN CONTRATOS DE ORIGEN:

OBRA O SERVICIO	8.704	5.228	3.476	269	966	1.316	6.153
EVENT. CIRCUNST. PRODUCCIÓN	23.610	12.437	11.173	324	2.603	924	19.759
INTERINIDAD	742	295	447	7	95	14	626
TEMP. PERSONAS CON DISCAPACIDAD	220	141	79	2	16	1	201
SUSTITUCIÓN JUBILACIÓN 64 AÑOS	62	43	19		13	5	44
PRÁCTICAS	819	428	391	5	163	33	618
RELEVO	572	408	164	1	268	14	289
FORMACIÓN	151	79	72		16	6	129
OTROS CONTRATOS	9	5	4		1		8
TOTAL	34.889	19.064	15.825	608	4.141	2.313	27.827

DICIEMBRE 2013

CONTRATOS TEMPORALES POR TIPO DE JORNADA Y MODALIDAD

	TOTAL	VARIACIÓN			
		MENSUAL		ANUAL	
		ABSOLUTA	RELATIVA	ABSOLUTA	RELATIVA
JORNADA A TIEMPO COMPLETO:					
OBRA O SERVICIO	386.551	15.358	4,14	87.475	29,25
EVENTUALES CIRCUNSTANCIAS DE LA PRODUCCIÓN	350.761	55.770	18,91	60.217	20,73
INTERINIDAD	68.291	-1.142	-1,64	1.072	1,59
JUBILACIÓN ESPECIAL 64 AÑOS	42	-15	-26,32	-263	-86,23
RELEVO	469	-15	-3,10	-1.143	-70,91
TEMPORAL PERS. CON DISCAPACIDAD	771	-5	-0,64	194	33,62
PRÁCTICAS	2.467	-608	-19,77	843	51,91
FORMACIÓN	10.986	660	6,39	6.166	127,93
OTROS CONTRATOS	8.480	2.572	43,53	2.697	46,64
TOTAL	828.818	72.575	9,60	157.258	23,42
JORNADA A TIEMPO PARCIAL:					
OBRA O SERVICIO	132.905	-20.237	-13,21	25.476	23,71
EVENTUALES CIRCUNSTANCIAS DE LA PRODUCCIÓN	200.926	7.892	4,09	43.238	27,42
INTERINIDAD	41.055	-158	-0,38	4.467	12,21
RELEVO	510	22	4,51	-837	-62,14
JUBILACIÓN PARCIAL	1.499	91	6,46	-4.016	-72,82
TEMPORAL PERS. CON DISCAPACIDAD	501	-148	-22,80	15	3,09
PRÁCTICAS	825	-445	-35,04	317	62,40
OTROS CONTRATOS	22	4	22,22	8	57,14
TOTAL	378.243	-12.979	-3,32	68.668	22,18
TOTAL	1.207.061	59.596	5,19	225.926	23,03

CONTRATOS TEMPORALES POR MODALIDAD

	TOTAL	VARIACIÓN			
		MENSUAL		ANUAL	
		ABSOLUTA	RELATIVA	ABSOLUTA	RELATIVA
OBRA O SERVICIO	519.456	-4.879	-0,93	112.951	27,79
EVENTUALES CIRCUNSTANCIAS DE LA PRODUCCIÓN	551.687	63.662	13,04	103.455	23,08
INTERINIDAD	109.346	-1.300	-1,17	5.539	5,34
JUBILACIÓN ESPECIAL 64 AÑOS	42	-15	-26,32	-263	-86,23
RELEVO	979	7	0,72	-1.980	-66,91
JUBILACIÓN PARCIAL	1.499	91	6,46	-4.016	-72,82
TEMPORAL PERS. CON DISCAPACIDAD	1.272	-153	-10,74	209	19,66
PRÁCTICAS	3.292	-1.053	-24,23	1.160	54,41
FORMACIÓN	10.986	660	6,39	6.166	127,93
OTROS CONTRATOS	8.502	2.576	43,47	2.705	46,66
TOTAL	1.207.061	59.596	5,19	225.926	23,03

CONTRATOS FORMATIVOS

	TOTAL	VARIACIÓN			
		MENSUAL		ANUAL	
		ABSOLUTA	RELATIVA	ABSOLUTA	RELATIVA
PRÁCTICAS	3.292	-1.053	-24,23	1.160	54,41
FORMACIÓN	10.986	660	6,39	6.166	127,93
TOTAL	14.278	-393	-2,68	7.326	105,38

EVOLUCIÓN DE LOS CONTRATOS

	EVOLUCIÓN DE LOS CONTRATOS											
	TOTAL	VARIACIÓN RELATIVA		INDEFINIDOS				TEMPORALES				
		MENSUAL	ANUAL	TOTAL	% SOBRE TOTAL CONT.	VARIACIÓN RELATIVA MENSUAL	ANUAL	TOTAL	% SOBRE TOTAL CONT.	VARIACIÓN RELATIVA MENSUAL	ANUAL	
AÑO 2009												
ENERO	1.125.773	0,73	-28,81	119.201	10,59%	15,66	-39,42	1.006.572	89,41%	-0,78	-27,30	
FEBRERO	1.016.678	-9,69	-28,77	115.683	11,38%	-2,95	-37,85	900.995	88,62%	-10,49	-27,41	
MARZO	1.061.112	4,37	-17,46	121.228	11,42%	4,79	-27,90	939.884	88,58%	4,32	-15,89	
ABRIL	1.031.420	-2,80	-29,34	111.474	10,81%	-8,05	-41,11	919.946	89,19%	-2,12	-27,59	
MAYO	1.110.014	7,62	-19,85	109.097	9,83%	-2,13	-33,67	1.000.917	90,17%	8,80	-17,99	
JUNIO	1.274.698	14,84	-10,19	107.735	8,45%	-1,25	-30,04	1.166.963	91,55%	16,59	-7,78	
JULIO	1.403.023	10,07	-13,74	111.143	7,92%	3,16	-30,69	1.291.880	92,08%	10,70	-11,88	
AGOSTO	944.823	-32,66	-10,01	68.735	7,27%	-38,16	-29,56	876.088	92,73%	-32,19	-8,01	
SEPTIEMBRE	1.354.836	43,40	-9,77	128.374	9,48%	86,77	-26,00	1.226.462	90,52%	39,99	-7,65	
OCTUBRE	1.357.868	0,22	-14,32	126.497	9,32%	-1,46	-29,81	1.231.371	90,68%	0,40	-12,33	
NOVIEMBRE	1.204.027	-11,33	3,56	107.420	8,92%	-15,08	-16,81	1.096.607	91,08%	-10,94	6,11	
DICIEMBRE	1.137.565	-5,52	1,79	85.827	7,54%	-20,10	-16,72	1.051.738	92,46%	-4,09	3,67	
AÑO 2010												
ENERO	1.050.233	-7,68	-6,71	94.595	9,01%	10,22	-20,64	955.638	90,99%	-9,14	-5,06	
FEBRERO	1.028.222	-2,10	1,14	101.211	9,84%	6,99	-12,51	927.011	90,16%	-3,00	2,89	
MARZO	1.189.327	15,67	12,08	117.934	9,92%	16,52	-2,72	1.071.393	90,08%	15,58	13,99	
ABRIL	1.078.509	-9,32	4,57	102.973	9,55%	-12,69	-7,63	975.536	90,45%	-8,95	6,04	
MAYO	1.182.100	9,61	6,49	108.264	9,16%	5,14	-0,76	1.073.836	90,84%	10,08	7,29	
JUNIO	1.297.611	9,77	1,80	98.754	7,61%	-8,78	-8,34	1.198.857	92,39%	11,64	2,73	
JULIO	1.397.265	7,68	-0,41	95.823	6,86%	-2,97	-13,78	1.301.442	93,14%	8,56	0,74	
AGOSTO	1.010.216	-27,70	6,92	66.846	6,62%	-30,24	-2,75	943.370	93,38%	-27,51	7,68	
SEPTIEMBRE	1.390.283	37,62	2,62	122.090	8,78%	82,64	-4,90	1.268.193	91,22%	34,43	3,40	
OCTUBRE	1.346.087	-3,18	-0,87	118.422	8,80%	-3,00	-6,38	1.227.665	91,20%	-3,20	-0,30	
NOVIEMBRE	1.257.479	-6,58	4,44	108.131	8,60%	-8,69	0,66	1.149.348	91,40%	-6,38	4,81	
DICIEMBRE	1.189.818	-5,38	4,59	93.171	7,83%	-13,84	8,56	1.096.647	92,17%	-4,59	4,27	
AÑO 2011												
ENERO	1.116.019	-6,20	6,26	102.733	9,21%	10,26	8,60	1.013.286	90,79%	-7,60	6,03	
FEBRERO	1.011.418	-9,37	-1,63	94.363	9,33%	-8,15	-6,77	917.055	90,67%	-9,50	-1,07	
MARZO	1.154.903	14,19	-2,89	111.118	9,62%	17,76	-5,78	1.043.785	90,38%	13,82	-2,58	
ABRIL	1.067.046	-7,61	-1,06	96.242	9,02%	-13,39	-6,54	970.804	90,98%	-6,99	-0,49	
MAYO	1.288.914	20,79	9,04	103.176	8,00%	7,20	-4,70	1.185.738	92,00%	22,14	10,42	
JUNIO	1.312.519	1,83	1,15	94.924	7,23%	-8,00	-3,88	1.217.595	92,77%	2,69	1,56	
JULIO	1.349.286	2,80	-3,43	89.911	6,66%	-5,28	-6,17	1.259.375	93,34%	3,43	-3,23	
AGOSTO	1.061.303	-21,34	5,06	66.118	6,23%	-26,46	-1,09	995.185	93,77%	-20,98	5,49	
SEPTIEMBRE	1.393.728	31,32	0,25	104.716	7,51%	58,38	-14,23	1.289.012	92,49%	29,52	1,64	
OCTUBRE	1.294.801	-7,10	-3,81	97.265	7,51%	-7,12	-17,87	1.197.536	92,49%	-7,10	-2,45	
NOVIEMBRE	1.217.830	-5,94	-3,15	83.919	6,89%	-13,72	-22,39	1.133.911	93,11%	-5,31	-1,34	
DICIEMBRE	1.165.465	-4,30	-2,05	65.678	5,64%	-21,74	-29,51	1.099.787	94,36%	-3,01	0,29	
AÑO 2012												
ENERO	1.042.194	-10,58	-6,62	78.364	7,52%	19,32	-23,72	963.830	92,48%	-12,36	-4,88	
FEBRERO	989.988	-5,01	-2,12	96.448	9,74%	23,08	2,21	893.540	90,26%	-7,29	-2,56	
MARZO	1.054.717	6,54	-8,67	117.531	11,14%	21,86	5,77	937.186	88,86%	4,88	-10,21	
ABRIL	1.038.612	-1,53	-2,66	115.253	11,10%	-1,94	19,75	923.359	88,90%	-1,48	-4,89	
MAYO	1.247.101	20,07	-3,24	126.489	10,14%	9,75	22,60	1.120.612	89,86%	21,36	-5,49	
JUNIO	1.386.339	11,16	5,62	168.131	12,13%	32,92	77,12	1.218.208	87,87%	8,71	0,05	
JULIO	1.526.758	10,13	13,15	230.460	15,09%	37,07	156,32	1.296.298	84,91%	6,41	2,93	
AGOSTO	1.043.794	-31,63	-1,65	74.440	7,13%	-67,70	12,59	969.354	92,87%	-25,22	-2,60	
SEPTIEMBRE	1.274.043	22,06	-8,59	117.683	9,24%	58,09	12,38	1.156.360	90,76%	19,29	-10,29	
OCTUBRE	1.427.173	12,02	10,22	130.632	9,15%	11,00	34,31	1.296.541	90,85%	12,12	8,27	
NOVIEMBRE	1.151.771	-19,30	-5,42	100.179	8,70%	-23,31	19,38	1.051.592	91,30%	-18,89	-7,26	
DICIEMBRE	1.058.501	-8,10	-9,18	77.366	7,31%	-22,77	17,80	981.135	92,69%	-6,70	-10,79	
AÑO 2013												
ENERO	1.101.819	4,09	5,72	100.609	9,13%	30,04	28,39	1.001.210	90,87%	2,05	3,88	
FEBRERO	949.844	-13,79	-4,05	91.584	9,64%	-8,97	-5,04	858.260	90,36%	-14,28	-3,95	
MARZO	969.627	2,08	-8,07	98.068	10,11%	7,08	-16,56	871.559	89,89%	1,55	-7,00	
ABRIL	1.153.140	18,93	11,03	98.349	8,53%	0,29	-14,67	1.054.791	91,47%	21,02	14,23	
MAYO	1.283.261	11,28	2,90	95.856	7,47%	-2,53	-24,22	1.187.405	92,53%	12,57	5,96	
JUNIO	1.277.255	-0,47	-7,87	87.349	6,84%	-8,87	-48,05	1.189.906	93,16%	0,21	-2,32	
JULIO	1.507.341	18,01	-1,27	96.338	6,39%	10,29	-58,20	1.411.003	93,61%	18,58	8,85	
AGOSTO	1.043.166	-30,79	-0,06	62.454	5,99%	-35,17	-16,10	980.712	94,01%	-30,50	1,17	
SEPTIEMBRE	1.392.429	33,48	9,29	107.136	7,69%	71,54	-8,96	1.285.293	92,31%	31,06	11,15	
OCTUBRE	1.582.400	13,64	10,88	119.400	7,55%	11,45	-8,60	1.463.000	92,45%	13,83	12,84	
NOVIEMBRE	1.241.479	-21,54	7,79	94.014	7,57%	-21,26	-6,15	1.147.465	92,43%	-21,57	9,12	
DICIEMBRE	1.290.853	3,98	21,95	83.792	6,49%	-10,87	8,31	1.207.061	93,51%	5,19	23,03	

DICIEMBRE 2013

PERSONAS CONTRATADAS SEGÚN SEXO POR TIPO DE CONTRATO

	AMBOS SEXOS			HOMBRES			MUJERES		
	CONTRATOS	PERSONAS	MEDIA	CONTRATOS	PERSONAS	MEDIA	CONTRATOS	PERSONAS	MEDIA
TOTAL CONTRATOS	1.290.853	944.918	1,37	741.220	532.340	1,39	549.633	412.578	1,33
INDEFINIDOS	83.792	82.846	1,01	43.872	43.461	1,01	39.920	39.385	1,01
TEMPORALES	1.207.061	864.546	1,40	697.348	490.197	1,42	509.713	374.349	1,36
OBRA O SERVICIO	519.456	399.280	1,30	343.256	257.789	1,33	176.200	141.491	1,25
EVENTUAL CC PRODUCCION	551.687	402.643	1,37	309.978	219.190	1,41	241.709	183.453	1,32
INTERINIDAD	109.346	74.869	1,46	31.442	22.437	1,40	77.904	52.432	1,49
TEMPORAL PERS. CON DISCAPACIDAD	1.272	1.255	1,01	767	757	1,01	505	498	1,01
RELEVO	979	976	1,00	509	508	1,00	470	468	1,00
JUBILACION PARCIAL	1.499	1.492	1,00	1.088	1.084	1,00	411	408	1,01
SUSTITUCION POR JUBILACION 64 AÑOS	42	42	1,00	23	23	1,00	19	19	1,00
PRACTICAS	3.292	3.277	1,00	1.587	1.582	1,00	1.705	1.695	1,01
FORMACION	10.986	10.962	1,00	5.576	5.559	1,00	5.410	5.403	1,00
OTROS CONTRATOS	8.502	5.052	1,68	3.122	2.128	1,47	5.380	2.924	1,84

CONTRATOS POR CC.AA. Y PROVINCIAS

PROVINCIA AUTONOMÍA	TOTAL	VARIACIÓN			
		MENSUAL		ANUAL	
		ABSOLUTA	RELATIVA	ABSOLUTA	RELATIVA
ALMERIA	15.618	-10.323	-39,79	162	1,05
CADIZ	34.880	-3.868	-9,98	5.584	19,06
CORDOBA	60.281	13.459	28,75	11.592	23,81
GRANADA	43.734	12.030	37,94	7.526	20,79
HUELVA	18.422	-4.446	-19,44	1.714	10,26
JAEN	131.119	92.544	239,91	49.509	60,67
MALAGA	45.879	-2.300	-4,77	3.817	9,07
SEVILLA	67.448	-9.954	-12,86	7.171	11,90
ANDALUCIA	417.381	87.142	26,39	87.075	26,36
HUESCA	5.228	842	19,20	1.054	25,25
TERUEL	2.678	265	10,98	713	36,28
ZARAGOZA	21.971	-1.515	-6,45	3.941	21,86
ARAGON	29.877	-408	-1,35	5.708	23,62
PRINCIPADO DE ASTURIAS	19.858	-197	-0,98	2.303	13,12
ILLES BALEARS	18.093	-4.912	-21,35	2.902	19,10
PALMAS LAS	24.780	-4.083	-14,15	3.580	16,89
STA. CRUZ DE TENERIFE	21.803	-1.328	-5,74	4.021	22,61
CANARIAS	46.583	-5.411	-10,41	7.601	19,50
CANTABRIA	11.421	446	4,06	2.118	22,77
ALBACETE	10.057	-285	-2,76	2.886	40,25
CIUDAD REAL	14.272	4.525	46,42	5.016	54,19
CUENCA	3.399	-238	-6,54	660	24,10
GUADALAJARA	6.196	341	5,82	970	18,56
TOLEDO	13.341	1.582	13,45	3.048	29,61
CASTILLA-LA MANCHA	47.265	5.925	14,33	12.580	36,27
AVILA	3.057	97	3,28	694	29,37
BURGOS	7.936	410	5,45	1.655	26,35
LEON	8.024	596	8,02	1.682	26,52
PALENCIA	3.988	215	5,70	1.002	33,56
SALAMANCA	6.105	109	1,82	799	15,06
SEGOVIA	3.577	-518	-12,65	594	19,91
SORIA	1.733	-63	-3,51	553	46,86
VALLADOLID	12.989	496	3,97	3.369	35,02
ZAMORA	2.523	-84	-3,22	331	15,10
CASTILLA Y LEON	49.932	1.258	2,58	10.679	27,21
BARCELONA	129.660	-1.230	-0,94	15.966	14,04
GIRONA	11.971	-1.852	-13,40	1.311	12,30
LLEIDA	8.216	-6	-0,07	1.101	15,47
TARRAGONA	16.036	-2.837	-15,03	3.646	29,43
CATALUÑA	165.883	-5.925	-3,45	22.024	15,31
ALICANTE/ALACANT	32.534	-3.806	-10,47	5.212	19,08
CASTELLON/CASTELLO	13.694	-3.778	-21,62	2.075	17,86
VALENCIA	64.699	-5.809	-8,24	11.686	22,04
COM. VALENCIANA	110.927	-13.393	-10,77	18.973	20,63
BADAJOS	30.643	-2.653	-7,97	4.715	18,18
CACERES	10.387	-1.321	-11,28	1.649	18,87
EXTREMADURA	41.030	-3.974	-8,83	6.364	18,36
CORUÑA A	23.334	-778	-3,23	3.961	20,45
LUGO	5.316	25	0,47	1.024	23,86
OURENSE	3.458	-716	-17,15	-208	-5,67
PONTEVEDRA	20.654	-1.518	-6,85	3.206	18,37
GALICIA	52.762	-2.987	-5,36	7.983	17,83
COM. DE MADRID	144.570	-593	-0,41	25.352	21,27
REGION DE MURCIA	47.124	-9.131	-16,23	8.509	22,04
COM. FORAL DE NAVARRA	21.579	1.390	6,88	4.839	28,91
ARABA/ALAVA	9.319	-582	-5,88	1.403	17,72
BIZKAIA	31.270	2.049	7,01	3.011	10,66
GIPUZKOA	15.609	-234	-1,48	1.035	7,10
PAIS VASCO	56.198	1.233	2,24	5.449	10,74
LA RIOJA	7.408	-543	-6,83	1.525	25,92
CEUTA	1.242	-419	-25,23	130	11,69
MELILLA	1.107	-110	-9,04	22	2,03
ZONA EXTRANJERA	613	-17	-2,70	216	54,41
TOTAL	1.290.853	49.374	3,98	232.352	21,95

CONTRATOS INDEFINIDOS POR CC.AA. Y PROVINCIAS *

PROVINCIA AUTONOMÍA	TOTAL	VARIACIÓN			
		MENSUAL		ANUAL	
		ABSOLUTA	RELATIVA	ABSOLUTA	RELATIVA
ALMERIA	804	-194	-19,44	189	30,73
CADIZ	1.145	-207	-15,31	77	7,21
CORDOBA	559	-293	-34,39	-122	-17,91
GRANADA	743	-197	-20,96	-257	-25,70
HUELVA	280	-255	-47,66	-48	-14,63
JAEN	738	-13	-1,73	-81	-9,89
MALAGA	1.951	-596	-23,40	24	1,25
SEVILLA	2.197	-179	-7,53	295	15,51
ANDALUCIA	8.417	-1.934	-18,68	77	0,92
HUESCA	311	-108	-25,78	-82	-20,87
TERUEL	136	-77	-36,15	5	3,82
ZARAGOZA	1.523	-419	-21,58	-167	-9,88
ARAGON	1.970	-604	-23,47	-244	-11,02
PRINCIPADO DE ASTURIAS	1.120	-218	-16,29	-177	-13,65
ILLES BALEARS	1.918	-658	-25,54	-65	-3,28
PALMAS LAS	2.102	-295	-12,31	-11	-0,52
STA. CRUZ DE TENERIFE	1.864	-377	-16,82	27	1,47
CANARIAS	3.966	-672	-14,49	16	0,41
CANTABRIA	747	-46	-5,80	57	8,26
ALBACETE	391	-154	-28,26	-89	-18,54
CIUDAD REAL	447	-28	-5,89	34	8,23
CUENCA	216	-123	-36,28	-23	-9,62
GUADALAJARA	329	-91	-21,67	31	10,40
TOLEDO	761	-57	-6,97	0	0,00
CASTILLA-LA MANCHA	2.144	-453	-17,44	-47	-2,15
AVILA	128	-87	-40,47	-16	-11,11
BURGOS	503	-65	-11,44	12	2,44
LEON	750	-96	-11,35	132	21,36
PALENCIA	232	-10	-4,13	28	13,73
SALAMANCA	426	-192	-31,07	-19	-4,27
SEGOVIA	266	-61	-18,65	16	6,40
SORIA	102	-67	-39,64	0	0,00
VALLADOLID	773	-82	-9,59	86	12,52
ZAMORA	146	-43	-22,75	-20	-12,05
CASTILLA Y LEON	3.326	-703	-17,45	219	7,05
BARCELONA	12.395	-2.718	-17,98	329	2,73
GIRONA	1.447	-226	-13,51	71	5,16
LLEIDA	824	52	6,74	-8	-0,96
TARRAGONA	1.070	-214	-16,67	-32	-2,90
CATALUÑA	15.736	-3.106	-16,48	360	2,34
ALICANTE/ALACANT	2.706	-586	-17,80	202	8,07
CASTELLON/CASTELLO	763	-786	-50,74	-39	-4,86
VALENCIA	4.094	-1.082	-20,90	320	8,48
COM. VALENCIANA	7.563	-2.454	-24,50	483	6,82
BADAJOS	668	-109	-14,03	-122	-15,44
CACERES	505	-61	-10,78	123	32,20
EXTREMADURA	1.173	-170	-12,66	1	0,09
CORUÑA A	1.620	-252	-13,46	60	3,85
LUGO	485	-57	-10,52	-52	-9,68
OURENSE	340	-55	-13,92	26	8,28
PONTEVEDRA	1.137	-316	-21,75	-122	-9,69
GALICIA	3.582	-680	-15,95	-88	-2,40
COM. DE MADRID	24.527	2.781	12,79	6.708	37,65
REGION DE MURCIA	2.845	-888	-23,79	-349	-10,93
COM. FORAL DE NAVARRA	789	-242	-23,47	-97	-10,95
ARABA/ALAVA	631	112	21,58	113	21,81
BIZKAIA	1.712	-103	-5,67	-204	-10,65
GIPUZKOA	898	-151	-14,39	-284	-24,03
PAIS VASCO	3.241	-142	-4,20	-375	-10,37
LA RIOJA	490	-11	-2,20	-26	-5,04
CEUTA	104	6	6,12	0	0,00
MELILLA	71	-21	-22,83	-24	-25,26
ZONA EXTRANJERA	63	-7	-10,00	-3	-4,55
TOTAL	83.792	-10.222	-10,87	6.426	8,31

(*) Incluye contratos convertidos en indefinidos

CONTRATOS TEMPORALES POR CC.AA. Y PROVINCIAS

PROVINCIA AUTONOMÍA	TOTAL	VARIACIÓN			
		MENSUAL		ANUAL	
		ABSOLUTA	RELATIVA	ABSOLUTA	RELATIVA
ALMERIA	14.814	-10.129	-40,61	-27	-0,18
CADIZ	33.735	-3.661	-9,79	5.507	19,51
CORDOBA	59.722	13.752	29,92	11.714	24,40
GRANADA	42.991	12.227	39,74	7.783	22,11
HUELVA	18.142	-4.191	-18,77	1.762	10,76
JAEN	130.381	92.557	244,70	49.590	61,38
MALAGA	43.928	-1.704	-3,73	3.793	9,45
SEVILLA	65.251	-9.775	-13,03	6.876	11,78
ANDALUCIA	408.964	89.076	27,85	86.998	27,02
HUESCA	4.917	950	23,95	1.136	30,04
TERUEL	2.542	342	15,55	708	38,60
ZARAGOZA	20.448	-1.096	-5,09	4.108	25,14
ARAGON	27.907	196	0,71	5.952	27,11
PRINCIPADO DE ASTURIAS	18.738	21	0,11	2.480	15,25
ILLES BALEARS	16.175	-4.254	-20,82	2.967	22,46
PALMAS LAS	22.678	-3.788	-14,31	3.591	18,81
STA. CRUZ DE TENERIFE	19.939	-951	-4,55	3.994	25,05
CANARIAS	42.617	-4.739	-10,01	7.585	21,65
CANTABRIA	10.674	492	4,83	2.061	23,93
ALBACETE	9.666	-131	-1,34	2.975	44,46
CIUDAD REAL	13.825	4.553	49,10	4.982	56,34
CUENCA	3.183	-115	-3,49	683	27,32
GUADALAJARA	5.867	432	7,95	939	19,05
TOLEDO	12.580	1.639	14,98	3.048	31,98
CASTILLA-LA MANCHA	45.121	6.378	16,46	12.627	38,86
AVILA	2.929	184	6,70	710	32,00
BURGOS	7.433	475	6,83	1.643	28,38
LEON	7.274	692	10,51	1.550	27,08
PALENCIA	3.756	225	6,37	974	35,01
SALAMANCA	5.679	301	5,60	818	16,83
SEGOVIA	3.311	-457	-12,13	578	21,15
SORIA	1.631	4	0,25	553	51,30
VALLADOLID	12.216	578	4,97	3.283	36,75
ZAMORA	2.377	-41	-1,70	351	17,32
CASTILLA Y LEON	46.606	1.961	4,39	10.460	28,94
BARCELONA	117.265	1.488	1,29	15.637	15,39
GIRONA	10.524	-1.626	-13,38	1.240	13,36
LLEIDA	7.392	-58	-0,78	1.109	17,65
TARRAGONA	14.966	-2.623	-14,91	3.678	32,58
CATALUÑA	150.147	-2.819	-1,84	21.664	16,86
ALICANTE/ALACANT	29.828	-3.220	-9,74	5.010	20,19
CASTELLON/CASTELLO	12.931	-2.992	-18,79	2.114	19,54
VALENCIA	60.605	-4.727	-7,24	11.366	23,08
COM. VALENCIANA	103.364	-10.939	-9,57	18.490	21,79
BADAJOS	29.975	-2.544	-7,82	4.837	19,24
CACERES	9.882	-1.260	-11,31	1.526	18,26
EXTREMADURA	39.857	-3.804	-8,71	6.363	19,00
CORUÑA A	21.714	-526	-2,37	3.901	21,90
LUGO	4.831	82	1,73	1.076	28,66
OURENSE	3.118	-661	-17,49	-234	-6,98
PONTEVEDRA	19.517	-1.202	-5,80	3.328	20,56
GALICIA	49.180	-2.307	-4,48	8.071	19,63
COM. DE MADRID	120.043	-3.374	-2,73	18.644	18,39
REGION DE MURCIA	44.279	-8.243	-15,69	8.858	25,01
COM. FORAL DE NAVARRA	20.790	1.632	8,52	4.936	31,13
ARABA/ALAVA	8.688	-694	-7,40	1.290	17,44
BIZKAIA	29.558	2.152	7,85	3.215	12,20
GIPUZKOA	14.711	-83	-0,56	1.319	9,85
PAIS VASCO	52.957	1.375	2,67	5.824	12,36
LA RIOJA	6.918	-532	-7,14	1.551	28,90
CEUTA	1.138	-425	-27,19	130	12,90
MELILLA	1.036	-89	-7,91	46	4,65
ZONA EXTRANJERA	550	-10	-1,79	219	66,16
TOTAL	1.207.061	59.596	5,19	225.926	23,03

CONTRATOS POR CC.AA. Y PROVINCIAS. DATOS ACUMULADOS

PROVINCIA						
AUTONOMÍA	TOTAL	INDEFINIDOS *	% S / TOTAL	TEMPORALES	% S / TOTAL	
ALMERIA	247.637	10.982	4,43	236.655	95,57	
CADIZ	436.429	15.451	3,54	420.978	96,46	
CORDOBA	438.455	9.055	2,07	429.400	97,93	
GRANADA	394.971	12.535	3,17	382.436	96,83	
HUELVA	325.911	6.270	1,92	319.641	98,08	
JAEN	441.207	7.309	1,66	433.898	98,34	
MALAGA	560.570	30.652	5,47	529.918	94,53	
SEVILLA	830.735	29.648	3,57	801.087	96,43	
ANDALUCIA	3.675.915	121.902	3,32	3.554.013	96,68	
HUESCA	68.112	5.298	7,78	62.814	92,22	
TERUEL	34.223	2.366	6,91	31.857	93,09	
ZARAGOZA	295.672	23.180	7,84	272.492	92,16	
ARAGON	398.007	30.844	7,75	367.163	92,25	
PRINCIPADO DE ASTURIAS	257.776	17.490	6,78	240.286	93,22	
ILLES BALEARS	345.138	37.535	10,88	307.603	89,12	
PALMAS LAS	308.675	30.321	9,82	278.354	90,18	
STA. CRUZ DE TENERIFE	264.863	26.229	9,90	238.634	90,10	
CANARIAS	573.538	56.550	9,86	516.988	90,14	
CANTABRIA	154.356	10.949	7,09	143.407	92,91	
ALBACETE	139.244	7.119	5,11	132.125	94,89	
CIUDAD REAL	162.697	6.834	4,20	155.863	95,80	
CUENCA	61.447	3.675	5,98	57.772	94,02	
GUADALAJARA	75.606	5.360	7,09	70.246	92,91	
TOLEDO	163.609	11.341	6,93	152.268	93,07	
CASTILLA-LA MANCHA	602.603	34.329	5,70	568.274	94,30	
AVILA	40.036	2.601	6,50	37.435	93,50	
BURGOS	102.330	7.197	7,03	95.133	92,97	
LEON	96.862	8.764	9,05	88.098	90,95	
PALENCIA	49.544	3.142	6,34	46.402	93,66	
SALAMANCA	84.304	6.574	7,80	77.730	92,20	
SEGOVIA	46.163	3.881	8,41	42.282	91,59	
SORIA	25.341	1.863	7,35	23.478	92,65	
VALLADOLID	163.684	11.296	6,90	152.388	93,10	
ZAMORA	38.548	2.514	6,52	36.034	93,48	
CASTILLA Y LEON	646.812	47.832	7,40	598.980	92,60	
BARCELONA	1.619.436	179.580	11,09	1.439.856	88,91	
GIRONA	195.047	25.693	13,17	169.354	86,83	
LLEIDA	129.031	10.611	8,22	118.420	91,78	
TARRAGONA	217.440	18.815	8,65	198.625	91,35	
CATALUÑA	2.160.954	234.699	10,86	1.926.255	89,14	
ALICANTE/ALACANT	456.077	38.588	8,46	417.489	91,54	
CASTELLON/CASTELLO	153.619	14.355	9,34	139.264	90,66	
VALENCIA	733.819	55.502	7,56	678.317	92,44	
COM. VALENCIANA	1.343.515	108.445	8,07	1.235.070	91,93	
BADAJOS	377.383	8.948	2,37	368.435	97,63	
CACERES	140.351	5.739	4,09	134.612	95,91	
EXTREMADURA	517.734	14.687	2,84	503.047	97,16	
CORUÑA A	293.596	23.571	8,03	270.025	91,97	
LUGO	74.544	7.089	9,51	67.455	90,49	
OURENSE	54.829	5.275	9,62	49.554	90,38	
PONTEVEDRA	283.809	17.856	6,29	265.953	93,71	
GALICIA	706.778	53.791	7,61	652.987	92,39	
COM. DE MADRID	1.671.052	257.962	15,44	1.413.090	84,56	
REGION DE MURCIA	648.339	40.686	6,28	607.653	93,72	
COM. FORAL DE NAVARRA	255.945	12.456	4,87	243.489	95,13	
ARABA/ALAVA	122.181	7.061	5,78	115.120	94,22	
BIZKAIA	357.316	23.743	6,64	333.573	93,36	
GIPUZKOA	199.448	13.790	6,91	185.658	93,09	
PAIS VASCO	678.945	44.594	6,57	634.351	93,43	
LA RIOJA	111.387	6.704	6,02	104.683	93,98	
CEUTA	17.223	1.427	8,29	15.796	91,71	
MELILLA	16.670	1.269	7,61	15.401	92,39	
ZONA EXTRANJERA	9.927	798	8,04	9.129	91,96	
TOTAL	14.792.614	1.134.949	7,67	13.657.665	92,33	

(*) Incluye contratos convertidos en indefinidos

PRESTACIONES

El número de solicitudes de prestaciones a nivel nacional registradas en el mes de noviembre de 2013 ascendió a 919.600, lo que representa un 14,00 % menos que el mismo mes del año anterior.

Las altas tramitadas han sido 903.486 lo que supone un descenso del 12,3% sobre el mes de noviembre de 2012.

El plazo medio de reconocimiento del mes de noviembre de 2013 ha sido de 1,6 días, un 32,6% menos que el mismo mes del año anterior.

Los beneficiarios existentes a final del mes fueron 2.801.262 con una disminución respecto al mismo mes del año anterior del 6,7%.

La cobertura del sistema de protección por desempleo durante el mes de noviembre de 2013 ha sido del 61,43%, el mismo indicador en noviembre de 2012 fue de 64,29%, lo que supone un descenso en la cobertura del 4,4 % (1).

Los gastos totales de noviembre de 2013 ascendieron a 2.355,5 millones de euros, lo que supone un 12,5% menos que el mismo mes del año anterior.

El gasto medio mensual por beneficiario, sin incluir el subsidio agrario de Andalucía y Extremadura, en el mes de noviembre de 2013 ha sido de 861,0€, lo que supone una disminución sobre el mismo mes del año anterior de 58,4€ (-6,4%).

La cuantía media bruta de la prestación contributiva percibida por beneficiario durante el mes de noviembre de 2013 ha sido de 828,2 euros, lo que supone una disminución de 34,00€ sobre el mismo mes del año anterior (-3,9%).

El número de beneficiarios extranjeros del mes de noviembre de 2013 fue de 287.697 lo que representa un 14,3% menos que el mismo mes del año anterior. El descenso es superior en los beneficiarios procedentes de países no comunitarios (-18,8%) que en los procedentes del entorno comunitario (-6,1%).

En relación con el total de beneficiarios de prestaciones por desempleo, los beneficiarios extranjeros representan el 10,27%.

Los beneficiarios de prestaciones extranjeros suponen, por otro lado, el 37,98% del total de demandantes de empleo extranjeros.

Por último, el gasto de las prestaciones de los beneficiarios extranjeros ha sido de 198,4 millones de euros (un 17,8% menos que en 2012), que en relación con el gasto total de las prestaciones por desempleo supone el 8,4%.

(1) El indicador de cobertura responde a la siguiente fórmula:

$$\frac{\text{Total de beneficiarios de prestaciones}}{\text{Paro Reg. SISPE con experiencia laboral} + \text{Benef. de subsidio de eventuales agrarios}}$$

SÍNTESIS DE DATOS NACIONALES DE PRESTACIONES POR DESEMPLEO

	2011	2012	INCREMENTO 2012 S/ 2011 (%)	2013	INCREMENTO 2013 S/ 2012 (%)
SOLICITUDES	948.798	1.068.941	12,7	919.600	-14,0
Prestación Contributiva	587.639	720.457	22,6	582.833	-19,1
Subsidio	303.125	290.678	-4,1	275.587	-5,2
Renta Activa de Inserción	35.874	37.997	5,9	41.709	9,8
Subsidio Eventuales Agrarios	22.160	19.809	-10,6	19.471	-1,7
ALTAS	899.302	1.029.771	14,5	903.486	-12,3
Prestación Contributiva	572.593	707.815	23,6	583.166	-17,6
Subsidio	281.652	277.035	-1,6	269.572	-2,7
Renta Activa de Inserción	30.950	31.980	3,3	38.447	20,2
Subsidio Eventuales Agrarios	14.107	12.941	-8,3	12.301	-4,9
PLAZO RECONOCIMIENTO	2,00	2,36	17,9	1,59	-32,6
BENEFICIARIOS	2.892.197	3.001.078	3,8	2.801.262	-6,7
Prestación Contributiva	1.354.173	1.411.729	4,3	1.237.090	-12,4
Subsidio	1.173.139	1.210.912	3,2	1.174.388	-3,0
Renta Activa Inserción	214.433	236.409	10,2	254.577	7,7
Subsidio Eventuales Agrarios	150.452	142.028	-5,6	135.207	-4,8
COBERTURAS (*)					
Bruta	69,20	64,29	-7,1	61,43	-4,4
CALIDAD					
% de protección Prest. Contributiva	49,39	49,38	0,0	46,40	-6,0
% de protección Prest. Asistenciales	50,61	50,62	0,0	53,60	5,9
GASTOS (Miles de Euros)	2.567.975	2.692.832	4,9	2.355.563	-12,5
Prestación Contributiva	1.820.865	1.939.628	6,5	1.635.060	-15,7
Subsidio	589.972	588.149	-0,3	552.672	-6,0
Renta Activa de Inserción	91.438	100.956	10,4	107.704	6,7
Subsidio Eventuales Agrarios	65.700	64.099	-2,4	60.127	-6,2
GASTO MEDIO POR BENEFICIARIO, INCLUIDAS LAS COTIZACIONES A LA S.SOCIAL (euros/mes)	912,7	919,4	0,7	861,0	-6,4
CUANTÍA MEDIA POR BENEFICIARIO PRESTACION CONTRIBUTIVA (euros/mes)	860,7	862,2	0,2	828,2	-3,9

Fuente: Datos Provisionales del Servicio Público de Empleo Estatal

Notas:

Gastos contabilizados en el mes de diciembre y devengados en el mes de noviembre

Los gastos incluyen las cotizaciones a la Seguridad Social

Los gastos de subsidio por desempleo incluyen los de la Renta Agraria

En los gastos medios por beneficiario no se incluyen los gastos del subsidio para trabajadores eventuales agrarios

Las cuantías medias de prestación contributiva percibidas por beneficiario no incluyen las cotizaciones a la S. Social y corresponden a la cuantía bruta reconocida por mes (30 días de prestación)

La cuantía media de las prestaciones asistenciales (subsidijs, renta agraria y renta activa de inserción), es del 80% del IPREM= 426,00 euros (14,20€ x 30 días)

Beneficiarios, altas y solicitudes del mes de noviembre.

En el % de protección no se incluyen los beneficiarios del subsidio para trabajadores eventuales agrarios. En prestación asistencial se incluye la RAI.

(*) Nuevo indicador de cobertura

SÍNTESIS DE DATOS NACIONALES DE PRESTACIONES DE DESEMPLEO

SOLICITUDES

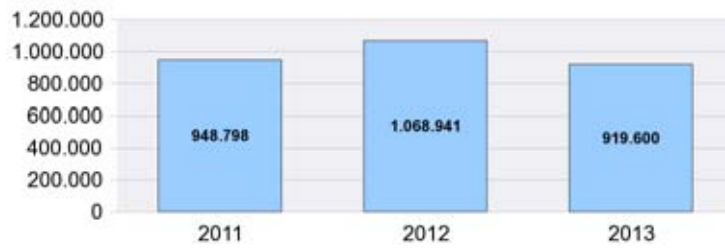

PLAZO RECONOCIMIENTO

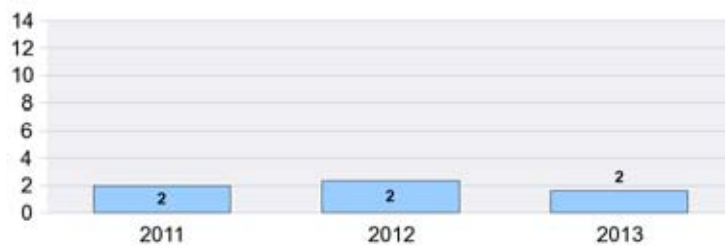

BENEFICIARIOS

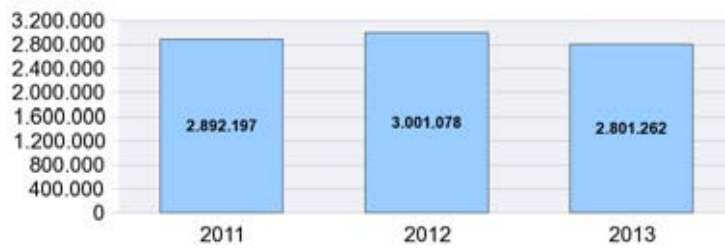

GASTOS

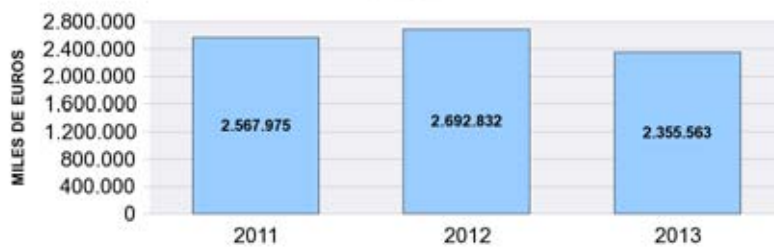

SOLICITUDES, ALTAS Y PLAZO DE RECONOCIMIENTO POR PROVINCIAS

Provincias	Solicitudes					Altas					Plazo Reconoc. (días)
	Prestacion Contributiva	Subsidio	Renta Activa de Inserción	Subsidio Eventuales Agrarios	Total	Prestacion Contributiva	Subsidio	Renta Activa de Inserción	Subsidio Eventuales Agrarios	Total	
ARABA/ALAVA	6.208	914	78		7.200	6.134	880	50		7.064	0,51
ALBACETE	3.722	2.541	628		6.891	3.664	2.510	606		6.780	1,31
ALICANTE/ALACA	16.793	9.562	2.202		28.557	16.052	9.061	1.831		26.944	1,86
ALMERIA	4.771	4.649	831	437	10.688	4.521	4.427	718	279	9.945	2,13
AVILA	1.273	992	202		2.467	1.243	983	169		2.395	0,87
BADAJOS	6.800	7.989	976	1.646	17.411	6.666	7.781	1.042	1.204	16.693	1,07
BALEARS (ILLES)	26.851	19.360	505		46.716	26.838	18.785	460		46.083	1,80
BARCELONA	76.360	24.077	3.762		104.199	79.075	22.857	3.192		105.124	1,39
BURGOS	7.150	1.482	217		8.849	7.068	1.386	205		8.659	1,48
CACERES	3.946	4.093	618	1.081	9.738	3.657	3.682	453	645	8.437	1,77
CADIZ	10.878	12.238	1.955	1.677	26.748	10.776	12.470	1.873	1.082	26.201	2,21
CASTELLON/CAS	9.952	3.286	649		13.887	9.798	3.037	508		13.343	1,86
CIUDAD REAL	4.963	3.561	735		9.259	5.004	3.812	675		9.491	0,55
CORDOBA	6.497	6.751	832	2.768	16.848	6.249	6.733	848	1.709	15.539	2,09
CORUÑA A	10.810	4.806	792		16.408	10.938	4.802	759		16.499	1,07
CUENCA	1.990	1.001	207		3.198	2.010	1.021	218		3.249	0,99
GIRONA	10.835	4.995	456		16.286	10.892	4.928	362		16.182	1,48
GRANADA	6.501	7.841	1.098	1.887	17.327	6.355	7.642	1.030	1.271	16.298	1,37
GUADALAJARA	3.181	1.310	204		4.695	3.156	1.253	177		4.586	0,93
GIPUZKOA	15.931	1.773	171		17.875	16.221	1.685	181		18.087	1,13
HUELVA	7.072	4.794	661	1.351	13.878	6.907	4.575	624	785	12.891	1,97
HUESCA	2.456	835	104		3.395	2.384	748	90		3.222	1,68
JAEN	5.649	6.539	746	3.081	16.015	5.486	6.305	714	1.667	14.172	0,94
LEON	5.814	2.034	273		8.121	5.790	1.982	264		8.036	1,68
LLEIDA	4.995	2.289	224		7.508	4.922	2.134	239		7.295	1,42
RIOJA LA	7.447	1.349	212		9.008	7.407	1.296	192		8.895	1,89
LUGO	2.824	1.239	178		4.241	2.916	1.357	175		4.448	1,08
MADRID	59.334	22.731	3.732		85.797	58.909	21.121	3.162		83.192	2,28
MALAGA	15.568	11.895	1.808	1.476	30.747	15.167	11.934	2.054	793	29.948	1,77
MURCIA	27.462	11.111	1.763		40.336	27.126	10.614	1.490		39.230	1,38
NAVARRA	13.072	2.669	282		16.023	13.071	2.642	243		15.956	0,48
OURENSE	2.749	1.218	189		4.156	2.646	1.223	195		4.064	0,82
ASTURIAS	13.426	4.116	855		18.397	13.601	4.600	832		19.033	0,50
PALENCIA	1.916	570	124		2.610	1.897	605	127		2.629	0,42
PALMAS LAS	8.749	7.951	1.632		18.332	10.674	7.608	1.582		19.864	1,32
PONTEVEDRA	13.533	6.707	885		21.125	13.531	6.866	888		21.285	1,10
SALAMANCA	3.796	1.494	233		5.523	3.780	1.490	259		5.529	1,01
STA. CRUZ DE TE	9.830	6.968	1.375		18.173	9.918	6.812	1.358		18.088	2,46
CANTABRIA	8.697	2.708	416		11.821	8.846	2.835	372		12.053	1,37
SEGOVIA	1.862	794	110		2.766	1.865	777	102		2.744	0,80
SEVILLA	17.525	17.189	2.370	4.067	41.151	16.662	17.522	2.368	2.866	39.418	1,79
SORIA	2.675	398	67		3.140	2.650	388	47		3.085	1,01
TARRAGONA	12.040	6.120	674		18.834	12.240	5.860	578		18.678	1,33
TERUEL	1.538	640	99		2.277	1.521	611	89		2.221	0,60
TOLEDO	8.854	4.272	758		13.884	8.707	4.276	706		13.689	2,94
VALENCIA	32.654	12.702	2.881		48.237	32.737	12.746	2.459		47.942	1,53
VALLADOLID	7.173	2.322	409		9.904	7.128	2.189	380		9.697	1,49
BIZKAIA	17.599	3.004	471		21.074	17.842	3.087	435		21.364	1,22
ZAMORA	1.372	809	134		2.315	1.360	846	127		2.333	0,36
ZARAGOZA	29.219	3.984	714		33.917	28.649	3.750	654		33.053	1,10
CEUTA	195	319	112		626	213	387	198		798	1,46
MELILLA	326	596	100		1.022	297	651	87		1.035	1,92
TOTAL	582.833	275.587	41.709	19.471	919.600	583.166	269.572	38.447	12.301	903.486	1,59

Solicitudes, altas y plazo de reconocimiento del mes de noviembre.

PLAZO DE RECONOCIMIENTO

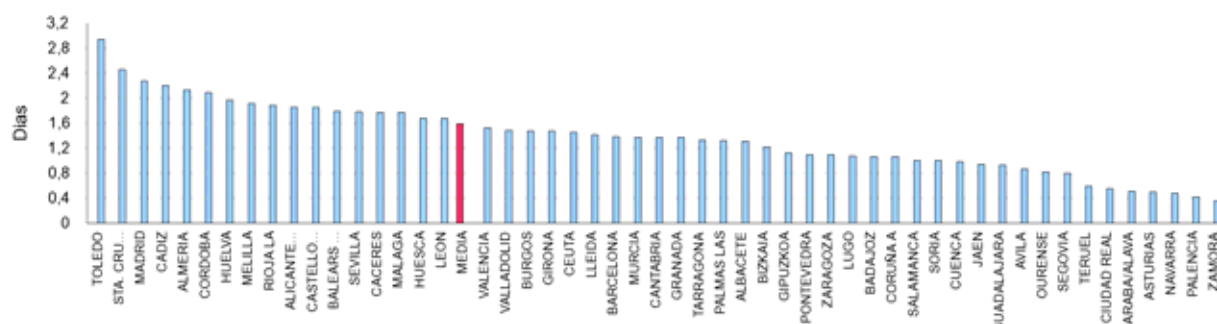

SOLICITUDES, ALTAS Y PLAZO DE RECONOCIMIENTO POR COMUNIDADES AUTÓNOMAS

Comunidades Autónomas	Solicitudes					Altas					Plazo Recon. (días)
	Prestacion Contributiva	Subsidio	Renta Activa Inserción	Subsidio Event. Agrarios	Total	Prestacion Contributiva	Subsidio	Renta Activa Inserción	Subsidio Event. Agrarios	Total	
ANDALUCIA	74.461	71.896	10.301	16.744	173.402	72.123	71.608	10.229	10.452	164.412	1,82
ARAGON	33.213	5.459	917		39.589	32.554	5.109	833		38.496	1,13
PRINCIPADO DE AST	13.426	4.116	855		18.397	13.601	4.600	832		19.033	0,50
ILLES BALEARS	26.851	19.360	505		46.716	26.838	18.785	460		46.083	1,80
CANARIAS	18.579	14.919	3.007		36.505	20.592	14.420	2.940		37.952	1,84
CANTABRIA	8.697	2.708	416		11.821	8.846	2.835	372		12.053	1,37
CASTILLA-LA MANCH	22.710	12.685	2.532		37.927	22.541	12.872	2.382		37.795	1,49
CASTILLA Y LEON	33.031	10.895	1.769		45.695	32.781	10.646	1.680		45.107	1,20
CATALUÑA	104.230	37.481	5.116		146.827	107.129	35.779	4.371		147.279	1,39
COM. VALENCIANA	59.399	25.550	5.732		90.681	58.587	24.844	4.798		88.229	1,69
EXTREMADURA	10.746	12.082	1.594	2.727	27.149	10.323	11.463	1.495	1.849	25.130	1,31
GALICIA	29.916	13.970	2.044		45.930	30.031	14.248	2.017		46.296	1,06
COM. DE MADRID	59.334	22.731	3.732		85.797	58.909	21.121	3.162		83.192	2,28
REGION DE MURCIA	27.462	11.111	1.763		40.336	27.126	10.614	1.490		39.230	1,38
COM. FORAL DE NAV	13.072	2.669	282		16.023	13.071	2.642	243		15.956	0,48
PAIS VASCO	39.738	5.691	720		46.149	40.197	5.652	666		46.515	1,09
LA RIOJA	7.447	1.349	212		9.008	7.407	1.296	192		8.895	1,89
CEUTA	195	319	112		626	213	387	198		798	1,46
MELILLA	326	596	100		1.022	297	651	87		1.035	1,92
TOTAL	582.833	275.587	41.709	19.471	919.600	583.166	269.572	38.447	12.301	903.486	1,59

Notas informativas:

Solicitudes y altas del mes de noviembre.

El dato de solicitudes indica el número de expedientes de prestaciones recibidos.

El dato de altas indica el número de expedientes reconocidos, tanto inicialmente como por reanudación de las prestaciones, sin incluir las altas tras las prórrogas del subsidio y en el caso de RAI, indica el dato de participantes en el programa

El plazo de reconocimiento indica el número de días que median entre la fecha de solicitud y la fecha de resolución.

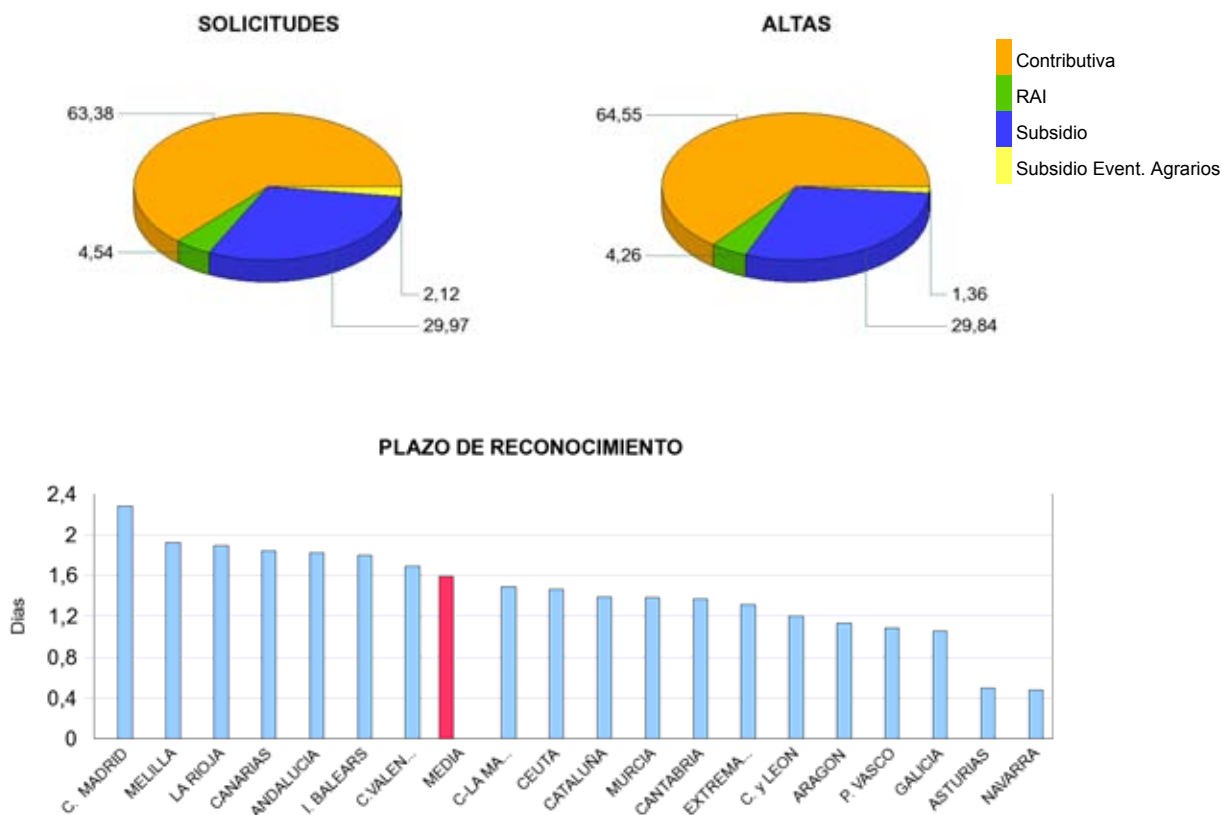

BENEFICIARIOS DE PRESTACIONES POR DESEMPLEO POR PROVINCIAS

Provincias	Beneficiarios				Total
	Prestación Contributiva	Subsidio	Renta Activa de Inserción	Subsidio Eventuales Agrarios	
ARABA/ALAVA	8.324	4.716	533		13.573
ALBACETE	11.479	10.855	3.608		25.942
ALICANTE/ALACANT	42.653	51.008	15.527		109.188
ALMERIA	15.625	20.582	5.092	3.862	45.161
AVILA	3.867	4.245	1.006		9.118
BADAJOS	17.624	30.116	6.252	11.216	65.208
BALEARS (ILLES)	45.144	39.675	3.601		88.420
BARCELONA	149.795	120.061	21.966		291.822
BURGOS	10.055	6.950	1.275		18.280
CACERES	11.334	16.135	2.864	6.435	36.768
CADIZ	29.819	47.836	12.201	9.727	99.583
CASTELLON/CASTELLO	14.980	15.205	3.532		33.717
CIUDAD REAL	14.367	15.765	4.128		34.260
CORDOBA	17.034	30.615	5.219	21.480	74.348
CORUÑA A	29.531	23.554	4.807		57.892
CUENCA	5.620	4.669	1.277		11.566
GIRONA	22.560	20.411	2.677		45.648
GRANADA	19.989	33.825	6.666	13.846	74.326
GUADALAJARA	7.652	5.553	1.219		14.424
GIPUZKOA	15.943	9.143	1.024		26.110
HUELVA	14.414	21.836	3.927	9.809	49.986
HUESCA	5.798	3.417	532		9.747
JAEN	12.106	25.537	4.103	18.331	60.077
LEON	12.516	10.098	1.917		24.531
LLEIDA	11.823	7.847	1.335		21.005
RIOJA LA	8.712	5.442	1.062		15.216
LUGO	8.375	6.639	1.235		16.249
MADRID	184.874	101.687	20.154		306.715
MALAGA	39.543	52.888	13.091	9.425	114.947
MURCIA	36.047	32.621	9.781		78.449
NAVARRA	16.941	10.879	1.528		29.348
OURENSE	6.976	7.626	1.377		15.979
ASTURIAS	28.345	23.936	4.727		57.008
PALENCIA	4.125	3.045	670		7.840
PALMAS LAS	28.894	35.307	12.021		76.222
PONTEVEDRA	28.409	26.241	5.306		59.956
SALAMANCA	8.471	7.575	1.856		17.902
STA. CRUZ DE TENERIFE	26.794	34.083	10.463		71.340
CANTABRIA	17.280	11.853	2.403		31.536
SEGOVIA	4.081	2.630	497		7.208
SEVILLA	46.833	72.189	14.373	31.076	164.471
SORIA	2.616	1.433	250		4.299
TARRAGONA	23.368	22.564	4.089		50.021
TERUEL	3.685	2.573	439		6.697
TOLEDO	20.949	18.699	4.976		44.624
VALENCIA	66.197	62.955	17.425		146.577
VALLADOLID	14.337	9.082	2.191		25.610
BIZKAIA	28.018	16.165	2.446		46.629
ZAMORA	4.339	4.167	849		9.355
ZARAGOZA	26.527	16.579	3.556		46.662
CEUTA	1.145	3.093	814		5.052
MELILLA	1.157	2.783	710		4.650
TOTAL	1.237.090	1.174.388	254.577	135.207	2.801.262

El dato de beneficiarios corresponde a los que están de alta el último día del mes de noviembre.

El dato de subsidio incluye también a los beneficiarios de la Renta Agraria en las CC.AA de Andalucía y Extremadura.

BENEFICIARIOS DE PRESTACIONES POR DESEMPLEO POR CC.AA.

Comunidades Autónomas	Beneficiarios				Total
	Prestación Contributiva	Subsidio	Renta Activa de Inserción	Subsidio Eventuales Agrarios	
ANDALUCIA	195.363	305.308	64.672	117.556	682.899
ARAGON	36.010	22.569	4.527		63.106
PRINCIPADO DE ASTURIAS	28.345	23.936	4.727		57.008
ILLES BALEARS	45.144	39.675	3.601		88.420
CANARIAS	55.688	69.390	22.484		147.562
CANTABRIA	17.280	11.853	2.403		31.536
CASTILLA-LA MANCHA	60.067	55.541	15.208		130.816
CASTILLA Y LEON	64.407	49.225	10.511		124.143
CATALUÑA	207.546	170.883	30.067		408.496
COM. VALENCIANA	123.830	129.168	36.484		289.482
EXTREMADURA	28.958	46.251	9.116	17.651	101.976
GALICIA	73.291	64.060	12.725		150.076
COM. DE MADRID	184.874	101.687	20.154		306.715
REGION DE MURCIA	36.047	32.621	9.781		78.449
COM. FORAL DE NAVARRA	16.941	10.879	1.528		29.348
PAIS VASCO	52.285	30.024	4.003		86.312
LA RIOJA	8.712	5.442	1.062		15.216
CEUTA	1.145	3.093	814		5.052
MELILLA	1.157	2.783	710		4.650
TOTAL	1.237.090	1.174.388	254.577	135.207	2.801.262

El dato de beneficiarios corresponde a los que están de alta el último día del mes de noviembre.

El dato de subsidio incluye también a los beneficiarios de la Renta Agraria en las CC.AA de Andalucía y Extremadura.

DISTRIBUCIÓN DE BENEFICIARIOS

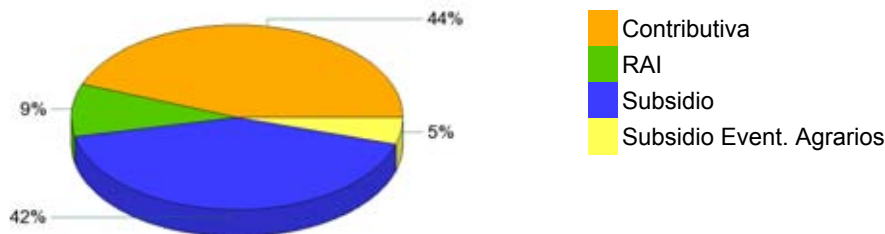

GASTOS DE PRESTACIONES POR DESEMPLEO POR PROVINCIAS

PROVINCIAS	Gasto de Prestaciones (miles de euros)					Cuantía media prestación contributiva percibida por beneficiario (euros/mes)
	Total	Prestación Contributiva	Subsidio Desempleo	Renta Activa Inserción	Subsidio Eventuales Agrarios	
ARABA/ALAVA	15.498	12.900	2.363	236		919,6
ALBACETE	20.954	14.401	5.035	1.518		813,8
ALICANTE/ALACANT	83.280	52.309	24.480	6.491		782,1
ALMERIA	31.833	18.300	9.598	2.178	1.756	758,9
AVILA	6.721	4.325	1.975	421		739,7
BADAJOS	40.604	19.743	13.107	2.628	5.126	720,5
BALEARS (ILLES)	75.107	55.403	18.172	1.532		893,6
BARCELONA	285.186	217.436	58.616	9.134		897,5
BURGOS	18.712	14.714	3.447	551		870,0
CACERES	23.295	11.977	7.283	1.228	2.807	689,4
CADIZ	66.704	35.892	21.428	5.167	4.217	785,1
CASTELLON/CASTELL	28.913	19.883	7.495	1.535		823,3
CIUDAD REAL	26.515	17.575	7.207	1.733		784,5
CORDOBA	46.759	21.056	13.930	2.256	9.516	764,2
CORUÑA A	51.474	37.830	11.641	2.003		802,3
CUENCA	9.069	6.331	2.186	552		745,8
GIRONA	40.053	29.239	9.679	1.135		835,5
GRANADA	49.317	24.928	15.142	2.819	6.427	807,1
GUADALAJARA	13.297	10.225	2.563	509		846,5
GIPUZKOA	30.807	25.625	4.741	440		942,6
HUELVA	32.437	16.272	10.072	1.694	4.399	772,6
HUESCA	9.611	7.663	1.705	243		820,5
JAEN	37.357	15.896	11.562	1.797	8.102	784,6
LEON	23.000	17.306	4.884	809		808,9
LLEIDA	19.299	14.901	3.830	567		780,8
RIOJA LA	15.468	12.349	2.673	446		861,6
LUGO	13.491	9.782	3.194	515		739,9
MADRID	315.285	257.938	48.968	8.379		858,4
MALAGA	82.716	48.902	23.990	5.541	4.283	783,4
MURCIA	66.229	46.485	15.527	4.217		791,1
NAVARRA	31.747	25.815	5.285	646		923,7
OURENSE	12.895	8.447	3.842	607		756,4
ASTURIAS	52.191	38.493	11.693	2.005		826,2
PALENCIA	6.911	5.165	1.471	275		793,3
PALMAS LAS	55.199	33.642	16.431	5.126		770,1
PONTEVEDRA	49.848	34.904	12.722	2.223		785,3
SALAMANCA	14.151	9.836	3.532	783		753,6
STA. CRUZ DE TENERI	50.336	29.931	15.938	4.467		732,1
CANTABRIA	28.910	22.259	5.620	1.031		816,1
SEGOVIA	6.464	5.026	1.231	207		779,8
SEVILLA	110.115	58.670	31.868	6.084	13.493	788,8
SORIA	4.262	3.484	676	103		830,3
TARRAGONA	42.488	30.298	10.463	1.727		846,6
TERUEL	5.984	4.551	1.247	185		791,9
TOLEDO	37.930	26.776	9.019	2.135		800,1
VALENCIA	127.739	90.101	30.269	7.369		829,3
VALLADOLID	23.771	18.508	4.346	917		809,4
BIZKAIA	52.202	43.019	8.137	1.046		922,6
ZAMORA	7.364	5.055	1.955	355		758,3
ZARAGOZA	50.077	40.498	8.084	1.495		859,6
CEUTA	3.069	1.501	1.217	351		840,6
MELILLA	2.918	1.493	1.132	292		795,2
TOTAL NACIONAL	2.355.563	1.635.060	552.672	107.704	60.127	828,2

Fuente: Datos provisionales del Servicio Público de Empleo Estatal

Notas:

Gastos contabilizados en el mes de diciembre y devengados en el mes de noviembre.

Los gastos incluyen las cotizaciones a la Seguridad Social

Los gastos de subsidio por desempleo incluyen los de Renta Agraria

Las cuantías medias de prestación contributiva percibidas por beneficiario no incluyen las cotizaciones a la S.Social y corresponden a la cuantía bruta reconocida por mes (30 días de prestación)

La cuantía media de las prestaciones asistenciales (subsidijs, renta agraria, y renta activa de inserción), es del 80% del IPREM=426,00 (14,20 € x 30 días)

CUANTÍA MEDIA PRESTACIÓN CONTRIBUTIVA POR BENEFICIARIO

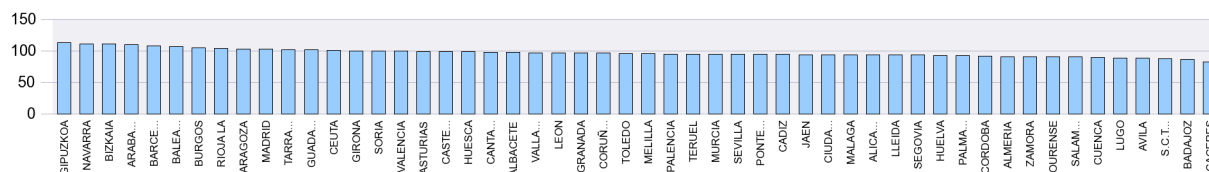

Notas: Valores nacionales = Índice 100

GASTOS DE PRESTACIONES POR DESEMPLEO CC.AA.

CC.AA.	Gasto de Prestaciones (miles de euros)					Cuantía media prestación contributiva percibida por beneficiario (euros/mes)
	Total	Prestación Contributiva	Subsidio	Renta Activa de Inserción	Subsidio Eventuales Agrarios	
ANDALUCIA	457.237	239.918	137.591	27.534	52.194	783,0
ARAGON	65.671	52.712	11.036	1.924		846,4
PRINCIPADO DE ASTURIAS	52.191	38.493	11.693	2.005		826,2
ILLES BALEARS	75.107	55.403	18.172	1.532		893,6
CANARIAS	105.536	63.573	32.369	9.594		751,8
CANTABRIA	28.910	22.259	5.620	1.031		816,1
CASTILLA-LA MANCHA	107.765	75.308	26.010	6.447		799,8
CASTILLA Y LEON	111.357	83.419	23.516	4.423		801,7
CATALUÑA	387.027	291.874	82.588	12.564		878,4
COM. VALENCIANA	239.931	162.294	62.244	15.394		812,3
EXTREMADURA	63.899	31.720	20.390	3.855	7.933	708,3
GALICIA	127.708	90.962	31.399	5.347		784,2
COM. DE MADRID	315.285	257.938	48.968	8.379		858,4
REGION DE MURCIA	66.229	46.485	15.527	4.217		791,1
COM. FORAL DE NAVARRA	31.747	25.815	5.285	646		923,7
PAIS VASCO	98.507	81.544	15.241	1.722		928,2
LA RIOJA	15.468	12.349	2.673	446		861,6
CEUTA	3.069	1.501	1.217	351		840,6
MELILLA	2.918	1.493	1.132	292		795,2
TOTAL NACIONAL	2.355.563	1.635.060	552.672	107.704	60.127	828,2

Fuente: Datos provisionales del Servicio Público de Empleo Estatal

Notas:

Gastos contabilizados en el mes de diciembre y devengados en el mes de noviembre.

Los gastos incluyen las cotizaciones a la Seguridad Social

Los gastos de subsidio por desempleo incluyen los de Renta Agraria

Las cuantías medias de prestación contributiva percibidas por beneficiario no incluyen las cotizaciones a la S.Social y corresponden a la cuantía bruta reconocida por mes (30 días de prestación).

La cuantía media de las prestaciones asistenciales (subsidijs, renta agraria y renta activa de inserción), es del 80% del IPREM=426,00 euros (14,20 € x 30 días)

DISTRIBUCIÓN DE GASTOS DE PRESTACIONES DE DESEMPLEO

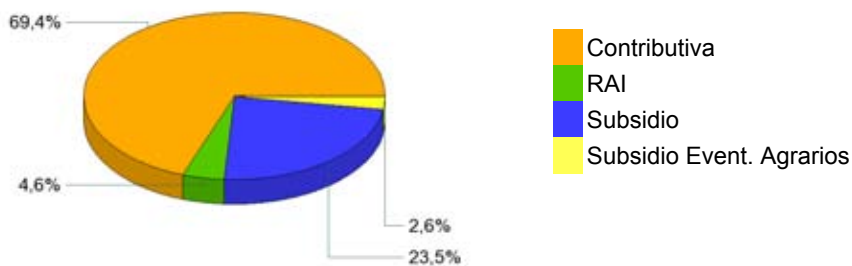

CUANTÍA MEDIA PRESTACIÓN CONTRIBUTIVA POR BENEFICIARIO

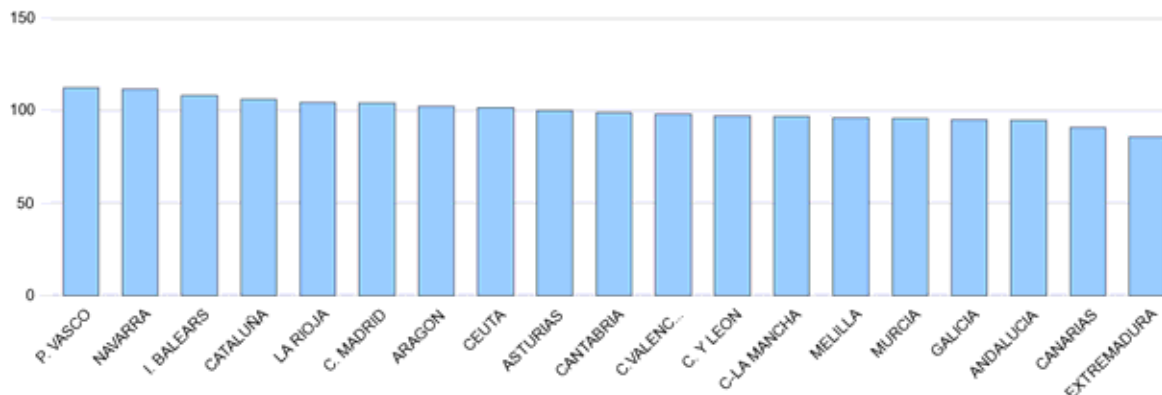

Notas: Valores nacionales = Índice 100

SÍNTESIS DE DATOS NACIONALES DE BENEFICIARIOS DE PRESTACIONES POR DESEMPLEO EXTRANJEROS

	2011	2012	INCREMENTO 2012 S/ 2011 (%)	2013	INCREMENTO 2013 S/ 2012 (%)
Nº DE BENEFICIARIOS	377.121	335.663	-11,0	287.697	-14,3
Prestación Contributiva	167.042	152.186	-8,9	131.069	-13,9
Subsidio	177.658	149.841	-15,7	127.372	-15,0
Renta Activa de Inserción	29.679	30.998	4,4	26.452	-14,7
Subsidio Eventuales Agrarios	2.742	2.638	-3,8	2.804	6,3
ENTORNO COMUNITARIO	122.504	119.883	-2,1	112.582	-6,1
ENTORNO NO COMUNITARIO	254.617	215.780	-15,3	175.115	-18,8
% SOBRE TOTAL BENEFICIARIOS	13,04	11,18	-14,2	10,27	-8,2
Prestación Contributiva	12,34	10,78	-12,6	10,59	-1,7
Subsidio	15,14	12,37	-18,3	10,85	-12,4
Renta Activa de Inserción	13,84	13,11	-5,3	10,39	-20,8
Subsidio Eventuales Agrarios	1,82	1,86	1,9	2,07	11,7
% BENEFICIARIOS s/DEMANDANTES DE EMPLEO EXTRANJEROS	44,72	40,81	-8,74	37,98	-6,92
GASTO (Miles de Euros) (1)	269.924	241.352	-10,6	198.414	-17,8
Prestación Contributiva	175.440	160.926	-8,3	131.817	-18,1
Subsidio	81.497	66.957	-17,8	55.020	-17,8
Renta Activa de Inserción	11.772	12.264	4,2	10.313	-15,9
Subsidio Eventuales Agrarios	1.215	1.205	-0,8	1.264	4,9
% S/ GASTO TOTAL PRESTACIONES	10,5	9,0	-14,3	8,4	-6,7

(1) Datos estimados.

Fuente: Datos provisionales del Servicio Público de Empleo Estatal correspondiente al mes de noviembre de cada año.

Notas:

En el entorno comunitario se incluyen los países de la UE, inclusive los de régimen transitorio, los del Espacio Económico Europeo (Liechtenstein, Islandia y Noruega) y la Confederación Suiza.

SÍNTESIS DE DATOS NACIONALES DE BENEFICIARIOS DE PRESTACIONES POR DESEMPLEO EXTRANJEROS

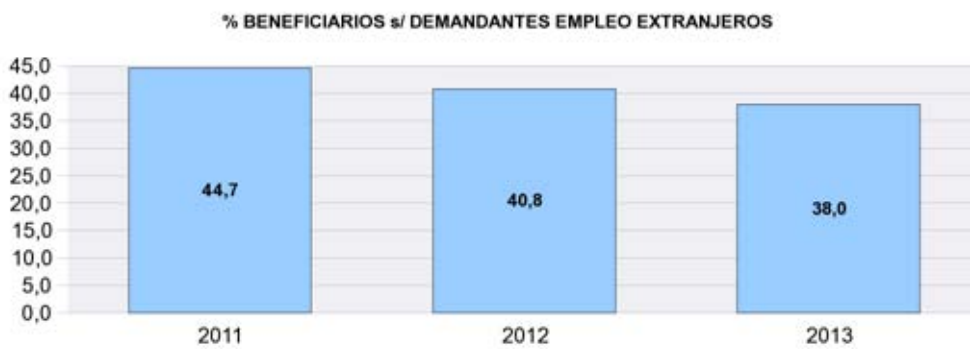
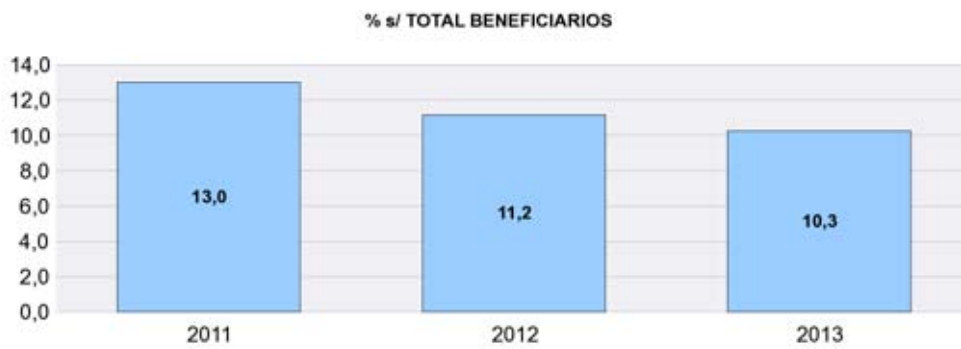

SÍNTESIS DE DATOS NACIONALES DE BENEFICIARIOS DE PRESTACIONES POR DESEMPLEO EXTRANJEROS

EVOLUCIÓN DEL GASTO DE BENEFICIARIOS EXTRANJEROS

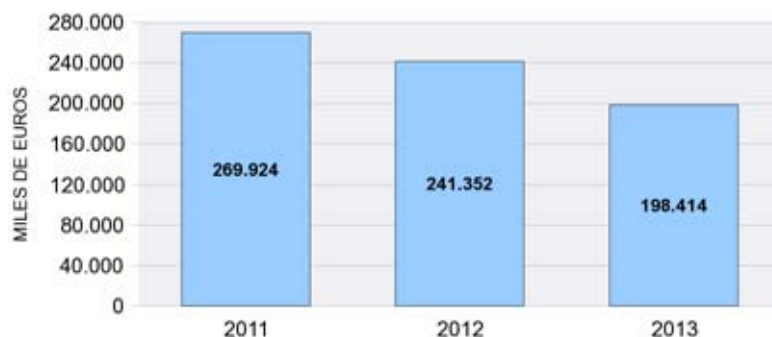

DISTRIBUCIÓN DEL GASTO DE BENEFICIARIOS EXTRANJEROS POR TIPO DE PRESTACIÓN (%)

AÑO 2011

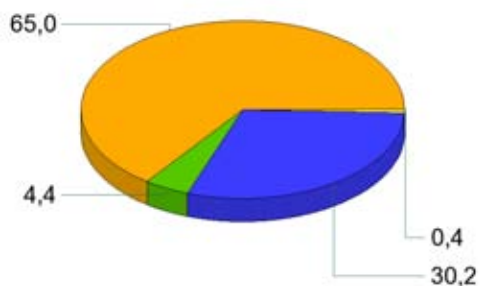

AÑO 2012

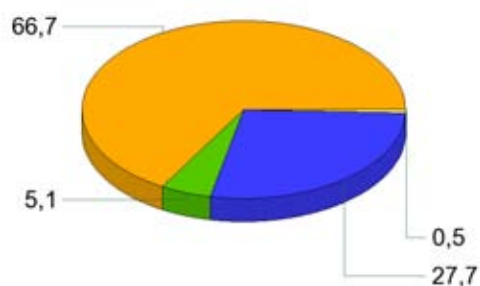

AÑO 2013

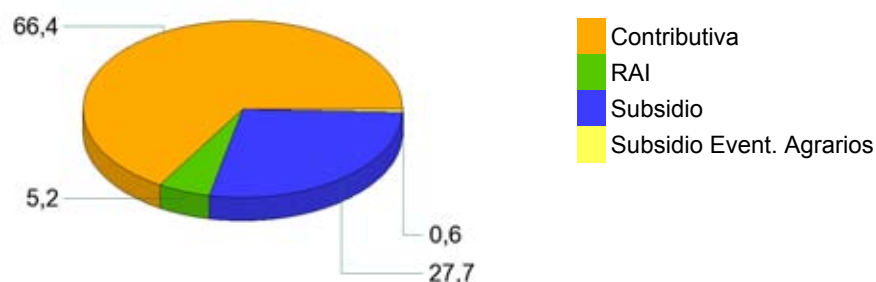

EVOLUCIÓN % GASTO BENEFICIARIOS EXTRANJEROS s/GASTO TOTAL EN PRESTACIONES

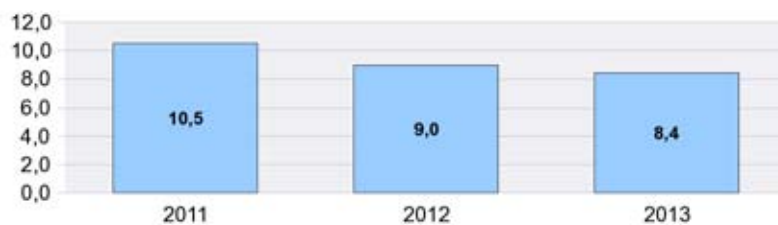

NOVIEMBRE 2013

DISTRIBUCIÓN DE LOS BENEFICIARIOS EXTRANJEROS POR PROVINCIAS

	Beneficiarios extranjeros			%
	Total	Países comunitarios	Países no comunitarios	
ARABA/ALAVA	1.527	344	1.183	0,53
ALBACETE	1.881	857	1.024	0,65
ALICANTE/ALACANT	13.202	5.468	7.734	4,59
ALMERIA	8.093	3.113	4.980	2,81
AVILA	988	443	545	0,34
BADAJOS	1.264	709	555	0,44
BALEARS (ILLES)	16.587	7.811	8.776	5,77
BARCELONA	41.908	8.455	33.453	14,57
BURGOS	2.295	1.470	825	0,80
CACERES	1.582	351	1.231	0,55
CADIZ	2.112	794	1.318	0,73
CASTELLON/CASTELLO	7.648	5.130	2.518	2,66
CIUDAD REAL	2.919	1.844	1.075	1,01
CORDOBA	1.081	431	650	0,38
CORUÑA A	1.816	553	1.263	0,63
CUENCA	1.802	1.163	639	0,63
GIRONA	11.446	3.060	8.386	3,98
GRANADA	2.989	1.172	1.817	1,04
GUADALAJARA	2.672	1.510	1.162	0,93
GIPUZKOA	2.193	688	1.505	0,76
HUELVA	4.047	2.586	1.461	1,41
HUESCA	2.144	1.375	769	0,75
JAEN	905	219	686	0,31
LEON	1.436	687	749	0,50
LLEIDA	6.223	2.735	3.488	2,16
RIOJA LA	2.395	1.169	1.226	0,83
LUGO	997	387	610	0,35
MADRID	47.648	19.097	28.551	16,56
MALAGA	9.373	3.876	5.497	3,26
MURCIA	10.015	1.920	8.095	3,48
NAVARRA	3.485	1.458	2.027	1,21
OURENSE	809	523	286	0,28
ASTURIAS	2.726	1.105	1.621	0,95
PALENCIA	437	203	234	0,15
PALMAS LAS	6.350	2.158	4.192	2,21
PONTEVEDRA	2.331	949	1.382	0,81
SALAMANCA	867	428	439	0,30
STA. CRUZ DE TENERIFE	5.236	2.403	2.833	1,82
CANTABRIA	2.231	823	1.408	0,78
SEGOVIA	1.546	1.059	487	0,54
SEVILLA	3.602	1.295	2.307	1,25
SORIA	681	330	351	0,24
TARRAGONA	10.526	4.012	6.514	3,66
TERUEL	1.501	828	673	0,52
TOLEDO	4.559	2.489	2.070	1,58
VALENCIA	14.186	6.235	7.951	4,93
VALLADOLID	1.831	1.171	660	0,64
BIZKAIA	2.994	814	2.180	1,04
ZAMORA	524	367	157	0,18
ZARAGOZA	8.459	4.495	3.964	2,94
CEUTA	604	6	598	0,21
MELILLA	1.024	14	1.010	0,36
TOTAL NACIONAL	287.697	112.582	175.115	100,00

DISTRIBUCIÓN DE LOS BENEFICIARIOS EXTRANJEROS POR COMUNIDADES AUTÓNOMAS

	TOTAL				COMUNITARIOS				NO COMUNITARIOS						
	Prestaciones R.D.Leg 1/94		Subs. Event. Agr.	RAI	Total	Prestaciones R.D.Leg 1/94		Subs. Event. Agr.	RAI	Total	Prestaciones R.D.Leg 1/94		Subs. Event. Agr.	RAI	Total
	Contrib.	Subsidio				Contrib.	Subsidio				Contrib.	Subsidio			
ANDALUCIA	13.320	13.086	1.980	3.816	32.202	6.669	5.191	221	1.405	13.486	6.651	7.895	1.759	2.411	18.716
ARAGON	5.963	5.188		953	12.104	3.532	2.782		384	6.698	2.431	2.406		569	5.406
PRINCIPADO DE AST	1.108	1.307		311	2.726	480	523		102	1.105	628	784		209	1.621
ILLES BALEARS	7.908	8.120		559	16.587	3.841	3.781		189	7.811	4.067	4.339		370	8.776
CANARIAS	5.190	4.956		1.440	11.586	2.253	1.777		531	4.561	2.937	3.179		909	7.025
CANTABRIA	961	1.092		178	2.231	387	375		61	823	574	717		117	1.408
CASTILLA-LA MANCH	5.581	6.788		1.464	13.833	3.283	3.858		722	7.863	2.298	2.930		742	5.970
CASTILLA Y LEON	4.831	4.816		958	10.605	3.049	2.598		511	6.158	1.782	2.218		447	4.447
CATALUÑA	32.851	31.480		5.772	70.103	10.457	6.871		934	18.262	22.394	24.609		4.838	51.841
COM. VALENCIANA	13.961	16.200		4.875	35.036	6.925	8.007		1.901	16.833	7.036	8.193		2.974	18.203
EXTREMADURA	810	931	824	281	2.846	459	453	19	129	1.060	351	478	805	152	1.786
GALICIA	2.538	2.777		638	5.953	1.127	1.011		274	2.412	1.411	1.766		364	3.541
COM. DE MADRID	24.121	20.204		3.323	47.648	10.072	8.022		1.003	19.097	14.049	12.182		2.320	28.551
REGION DE MURCIA	5.519	3.802		694	10.015	954	765		201	1.920	4.565	3.037		493	8.095
COM. FORAL DE NAV	1.668	1.596		221	3.485	806	570		82	1.458	862	1.026		139	2.027
PAIS VASCO	3.274	2.933		507	6.714	1.131	619		96	1.846	2.143	2.314		411	4.868
LA RIOJA	1.170	1.014		211	2.395	605	474		90	1.169	565	540		121	1.226
CEUTA	95	407		102	604	3	3			6	92	404		102	598
MELILLA	200	675		149	1.024	7	4		3	14	193	671		146	1.010
TOTAL	131.069	127.372	2.804	26.452	287.697	56.040	47.684	240	8.618	112.582	75.029	79.688	2.564	17.834	175.115

BENEFICIARIOS EXTRANJEROS COMUNITARIOS (%)

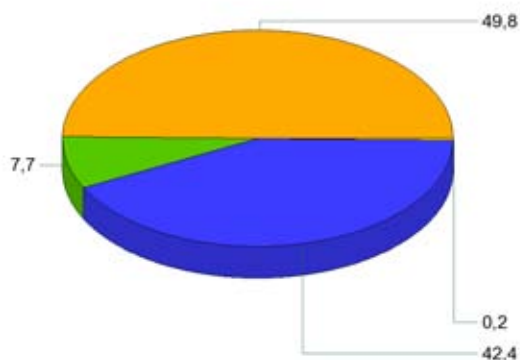

BENEFICIARIOS EXTRANJEROS NO COMUNITARIOS (%)

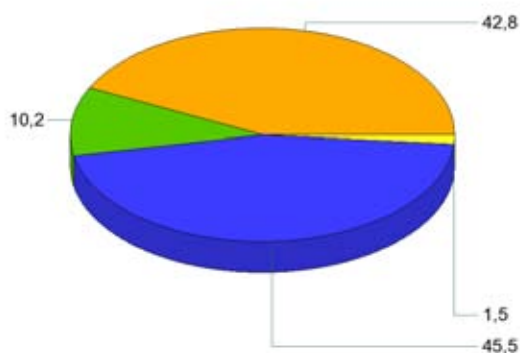

- Contributiva
- RAI
- Subsidio
- Subsidio Event. Agrarios

NOVIEMBRE 2013

RELACIÓN DE LOS 60 PAÍSES CON MAYOR PROPORCIÓN DE BENEFICIARIOS DE PRESTACIONES POR DESEMPLEO EXTRANJEROS DEL TOTAL DE PAÍSES

	Beneficiarios extranjeros	% s/Total de beneficiarios extranjeros
RUMANIA	57.812	20,09
MARRUECOS	50.951	17,71
ECUADOR	20.114	6,99
COLOMBIA	14.454	5,02
BULGARIA	13.065	4,54
ITALIA	10.259	3,57
BOLIVIA	7.613	2,65
PORTUGAL	7.576	2,63
PERU	6.910	2,40
UCRANIA	6.791	2,36
ARGENTINA	6.291	2,19
DOMINICANA, REPÚBLICA	5.116	1,78
POLONIA	4.997	1,74
SENEGAL	4.503	1,57
REINO UNIDO	4.212	1,46
ALEMANIA	3.966	1,38
BRASIL	3.744	1,30
FRANCIA	3.604	1,25
CUBA	3.533	1,23
PAKISTAN	3.319	1,15
ARGELIA	3.182	1,11
RUSIA, FEDERACION DE	2.961	1,03
URUGUAY	2.654	0,92
NIGERIA	2.532	0,88
VENEZUELA	2.518	0,88
CHINA	2.288	0,80
PARAGUAY	2.241	0,78
CHILE	1.998	0,69
MALI	1.930	0,67
GAMBIA	1.824	0,63
GHANA	1.583	0,55
MOLDAVIA, REPUBLICA DE	1.439	0,50
LITUANIA	1.403	0,49
FILIPINAS	1.382	0,48
INDIA	1.247	0,43
HOLANDA (PAISES BAJOS)	1.104	0,38
GUINEA	989	0,34
MAURITANIA	945	0,33
ARMENIA	911	0,32
HONDURAS	889	0,31
BELGICA	868	0,30
GEORGIA	704	0,24
MEJICO	699	0,24
ESLOVAQUIA	600	0,21
CHECA, REPUBLICA	589	0,20
BANGLADESH	453	0,16
HUNGRIA	439	0,15
GUINEA BISSAU	421	0,15
GUINEA ECUATORIAL	388	0,13
SUECIA	386	0,13
CAMERUN	365	0,13
ESTADOS UNIDOS	328	0,11
IRLANDA	290	0,10
NICARAGUA	287	0,10
CABO VERDE	247	0,09
AUSTRIA	230	0,08
BIELORUSIA (BELARUS)	220	0,08
COSTA DE MARFIL	217	0,08
SUIZA	212	0,07
LETONIA	193	0,07
RESTO	4.711	1,64
TOTAL	287.697	100,00

EVOLUCIÓN MENSUAL DEL GASTO DE PRESTACIONES

Datos provisionales.

Gastos contabilizados en el mes de diciembre y devengados en el mes de noviembre, incluyen las cotizaciones a la Seguridad Social

MESES	AÑO 2012			AÑO 2013		
	GASTO DE PRESTACIONES (Miles de euros)	% DE VARIACIÓN		GASTO DE PRESTACIONES (Miles de euros)	% DE VARIACIÓN	
		MENSUAL	ANUAL		MENSUAL	ANUAL
ENERO	2.706.031	4,72	0,52	2.777.174	4,99	2,63
FEBRERO	2.720.905	0,55	3,40	2.720.223	-2,05	-0,03
MARZO	2.673.470	-1,74	4,24	2.624.720	-3,51	-1,82
ABRIL	2.621.103	-1,96	6,57	2.556.390	-2,60	-2,47
MAYO	2.596.970	-0,92	8,32	2.497.538	-2,30	-3,83
JUNIO	2.543.832	-2,05	7,63	2.402.703	-3,80	-5,55
JULIO	2.593.594	1,96	8,05	2.439.637	1,54	-5,94
AGOSTO	2.651.398	2,23	7,94	2.463.837	0,99	-7,07
SEPTIEMBRE	2.589.710	-2,33	7,14	2.342.800	-4,91	-9,53
OCTUBRE	2.642.979	2,06	7,38	2.328.742	-0,60	-11,89
NOVIEMBRE	2.692.832	1,89	4,86	2.355.563	1,15	-12,52
DICIEMBRE	2.645.248	-1,77	2,37			

EVOLUCIÓN MENSUAL DEL GASTO MEDIO POR BENEFICIARIO DE PRESTACIONES

No se incluyen los gastos del subsidio para trabajadores eventuales agrarios

MESES	AÑO 2012			AÑO 2013		
	GASTO MEDIO POR BENEFICIARIO	% DE VARIACIÓN		GASTO MEDIO POR BENEFICIARIO	% DE VARIACIÓN	
		MENSUAL	ANUAL		MENSUAL	ANUAL
ENERO	921,44	1,49	1,98	928,38	1,16	0,75
FEBRERO	923,25	0,20	2,30	916,94	-1,23	-0,68
MARZO	921,70	-0,17	2,66	911,43	-0,60	-1,11
ABRIL	919,25	-0,27	2,51	901,49	-1,09	-1,93
MAYO	918,96	-0,03	2,15	896,75	-0,53	-2,42
JUNIO	905,62	-1,45	1,99	878,72	-2,01	-2,97
JULIO	909,66	0,45	1,73	867,91	-1,23	-4,59
AGOSTO	917,88	0,90	1,22	875,62	0,89	-4,60
SEPTIEMBRE	937,68	2,16	2,46	883,02	0,85	-5,83
OCTUBRE	930,73	-0,74	2,62	864,29	-2,12	-7,14
NOVIEMBRE	919,44	-1,21	0,74	860,99	-0,38	-6,36
DICIEMBRE	917,69	-0,19	1,08			

EVOLUCIÓN MENSUAL SOLICITUDES DE PRESTACIONES

MESES	AÑO 2012			AÑO 2013		
	SOLICITUDES DE PRESTACIONES	% DE VARIACIÓN		SOLICITUDES DE PRESTACIONES	% DE VARIACIÓN	
		MENSUAL	ANUAL		MENSUAL	ANUAL
ENERO	930.983	11,32	0,60	1.061.364	22,97	14,00
FEBRERO	871.106	-6,43	7,67	820.672	-22,68	-5,79
MARZO	865.203	-0,68	1,50	843.238	2,75	-2,54
ABRIL	882.865	2,04	16,90	927.740	10,02	5,08
MAYO	965.570	9,37	20,77	970.660	4,63	0,53
JUNIO	949.762	-1,64	17,55	893.832	-7,92	-5,89
JULIO	1.026.710	8,10	23,52	1.005.061	12,44	-2,11
AGOSTO	843.776	-17,82	12,46	769.024	-23,48	-8,86
SEPTIEMBRE	861.089	2,05	5,00	805.528	4,75	-6,45
OCTUBRE	1.121.240	30,21	23,78	976.741	21,25	-12,89
NOVIEMBRE	1.068.941	-4,66	12,66	919.600	-5,85	-13,97
DICIEMBRE	863.112	-19,26	3,21			

EVOLUCIÓN MENSUAL DE BENEFICIARIOS DE PRESTACIONES

MESES	AÑO 2012			AÑO 2013		
	BENEFICIARIOS	% DE VARIACIÓN		BENEFICIARIOS	% DE VARIACIÓN	
		MENSUAL	ANUAL		MENSUAL	ANUAL
ENERO	3.012.045	2,90	-1,40	3.062.396	3,55	1,67
FEBRERO	3.023.142	0,37	1,01	3.034.866	-0,90	0,39
MARZO	2.972.993	-1,66	1,42	2.945.056	-2,96	-0,94
ABRIL	2.922.384	-1,70	3,77	2.901.912	-1,46	-0,70
MAYO	2.899.150	-0,80	5,80	2.852.801	-1,69	-1,60
JUNIO	2.881.379	-0,61	5,27	2.801.625	-1,79	-2,77
JULIO	2.922.786	1,44	5,93	2.876.557	2,67	-1,58
AGOSTO	2.960.260	1,28	6,30	2.879.784	0,11	-2,72
SEPTIEMBRE	2.836.592	-4,18	4,26	2.721.296	-5,50	-4,06
OCTUBRE	2.915.546	2,78	4,46	2.761.379	1,47	-5,29
NOVIEMBRE	3.001.078	2,93	3,76	2.801.262	1,44	-6,66
DICIEMBRE	2.957.378	-1,46	1,03			

EVOLUCIÓN MENSUAL DEL PLAZO DE RECONOCIMIENTO DE PRESTACIONES

MESES	AÑO 2012			AÑO 2013		
	PLAZO DE RECONOCIMIENTO	% DE VARIACIÓN		PLAZO DE RECONOCIMIENTO	% DE VARIACIÓN	
		MENSUAL	ANUAL		MENSUAL	ANUAL
ENERO	2,00	100,00	-33,33	2,48	36,83	24,02
FEBRERO	2,00	0,00	0,00	2,37	-4,64	18,27
MARZO	2,00	0,00	0,00	2,29	-3,39	14,25
ABRIL	2,07	3,35	106,69	2,29	0,37	10,96
MAYO	1,62	-21,81	61,61	2,06	-10,02	27,70
JUNIO	1,73	7,17	73,19	1,85	-10,58	6,54
JULIO	2,29	32,40	14,66	1,97	6,86	-14,02
AGOSTO	2,59	12,84	29,38	2,01	1,89	-22,36
SEPTIEMBRE	2,42	-6,55	20,92	1,90	-5,28	-21,31
OCTUBRE	2,49	3,05	24,61	1,77	-6,81	-28,84
NOVIEMBRE	2,36	-5,40	17,88	1,59	-10,33	-32,55
DICIEMBRE	1,81	-23,11	81,28			