

DATOS DE LOS REGISTROS DEL
SERVICIO PÚBLICO DE EMPLEO ESTATAL

**DEMANDANTES DE
EMPLEO, PARO,
CONTRATOS Y
PRESTACIONES POR
DESEMPLEO**

SEPTIEMBRE

2014



CONTENIDO

	Pág.
PARO REGISTRADO	5
CONTRATOS	11
ANEXO 1 Demandantes de Empleo y Paro Registrado	17
ANEXO 2 Contratos Registrados	43
PRESTACIONES	59

PARO REGISTRADO

El número de desempleados registrados en las Oficinas de los Servicios Públicos de Empleo, al finalizar el mes de septiembre, ha subido en 19.720 personas en relación con el mes anterior. En valores relativos, el incremento del paro es de un 0,45%. De esta forma, el paro registrado se ha situado en 4.447.650.

En septiembre de 2013 el desempleo subió en 25.572 parados en relación al mes anterior. Por otra parte, respecto a septiembre de 2013, el paro se ha reducido en 276.705 personas (-5,86%).

En términos desestacionalizados, el paro registrado baja en 33.127 personas. Para realizar la estimación se han utilizado los mismos coeficientes que en la publicación técnica "Síntesis de Indicadores Económicos" del Ministerio de Economía y Competitividad.

EVOLUCIÓN DEL PARO REGISTRADO

2010 - 2014

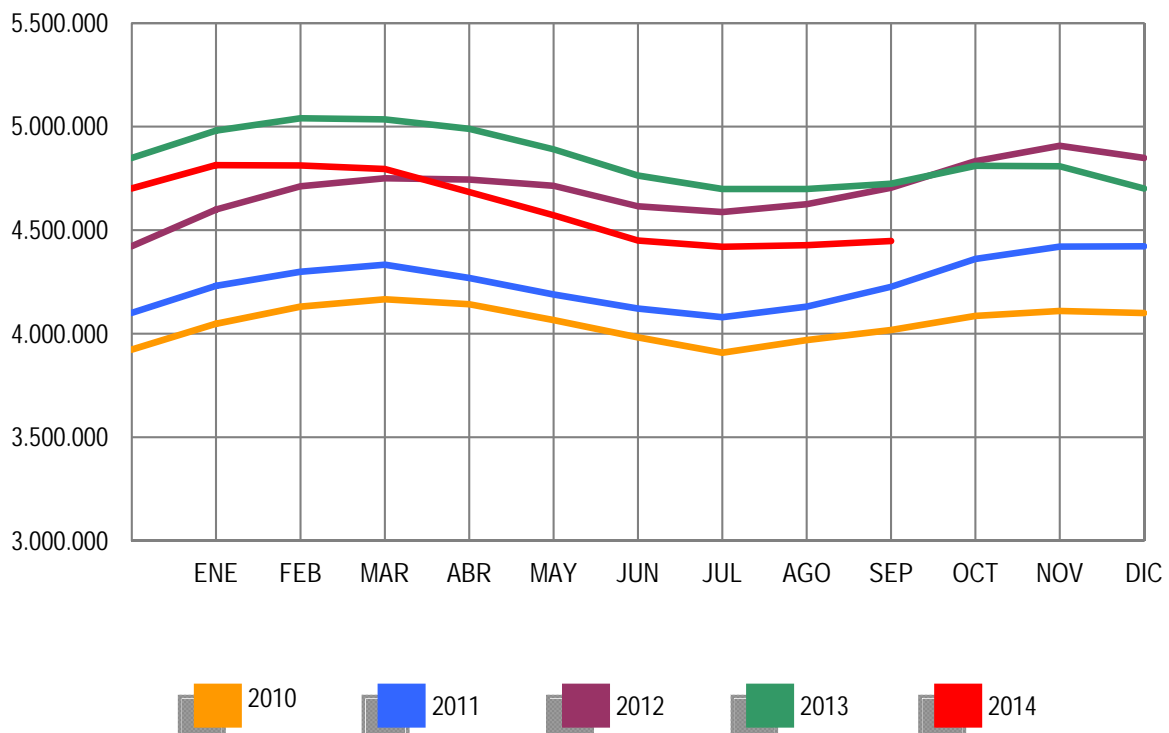

Por sectores económicos, el paro registrado presenta las siguientes variaciones respecto a agosto: En Agricultura se reduce en 14.856 (-6,94%); en Industria baja en 6.720 (-1,46%); en Construcción se reduce en 11.614 (-2,07%); en Servicios sube en 41.608 (1,48%). Por último, el colectivo Sin Empleo Anterior se incrementa en 11.302 personas (2,99%).

PARO REGISTRADO POR SECTORES

COMPARACIÓN CON EL MES ANTERIOR

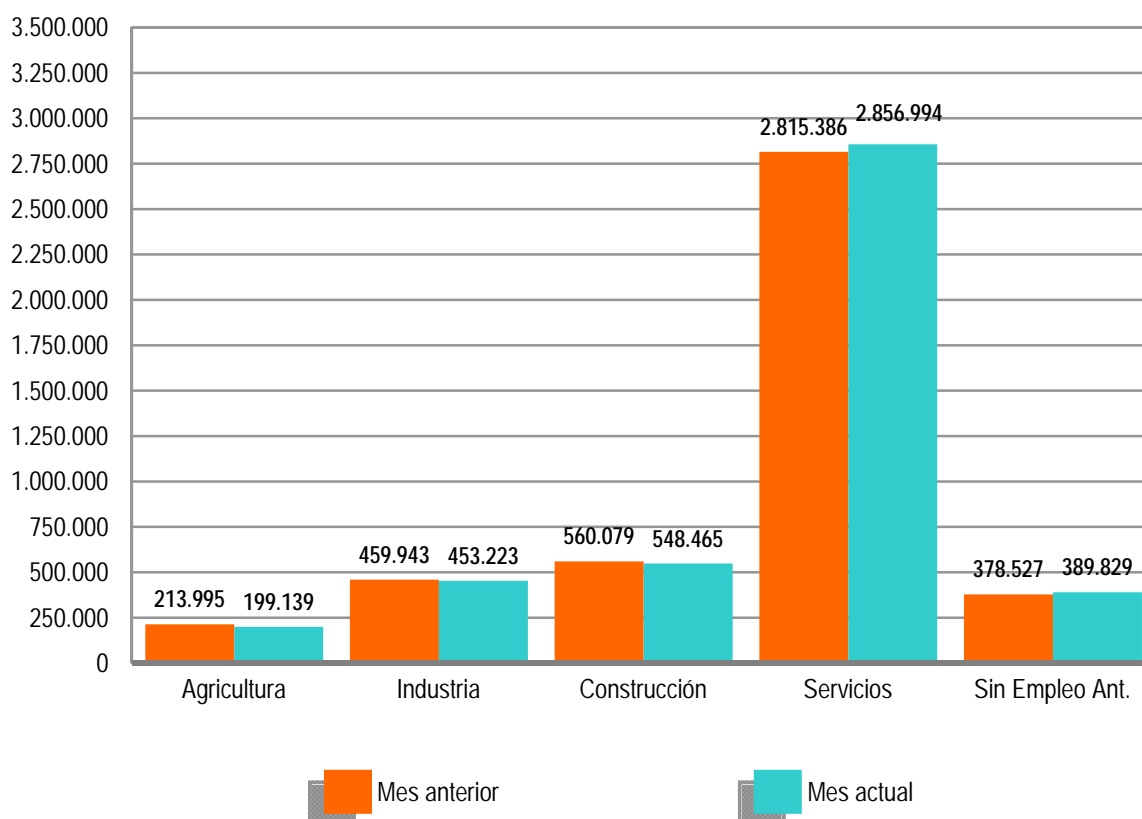

El desempleo masculino se sitúa en 2.095.768 al bajar 4.067 (-0,19%) y el femenino en 2.351.882, al incrementarse en 23.787 (1,02%) en relación al mes de agosto. Si lo comparamos con septiembre de 2013, el paro masculino baja en 191.835 (-8,39%) personas y el femenino se reduce en 84.870 (-3,48%).

Por su parte, el desempleo de los jóvenes menores de 25 años se incrementa en septiembre en 23.936 personas (6,20%) respecto al mes anterior mientras el paro de 25 y más años baja en 4.216 (-0,10%).

El paro registrado baja en 6 Comunidades Autónomas, encabezadas por Castilla-La Mancha (-10.056), La Rioja (-1.303) y Castilla y León (-176). Sube, por contra, en 11, encabezadas por Andalucía (10.665) y Cataluña (4.196).

En cuanto a las provincias, el desempleo registrado se reduce en 20, entre las que destacan: Ciudad Real (-4.468), Sevilla (-3.572) y Toledo (-3.017). Por el contrario, sube en 32, encabezadas por Cádiz (6.372) y Asturias (2.925).

PARO REGISTRADO POR SEXO Y EDAD

SEPTIEMBRE 2014

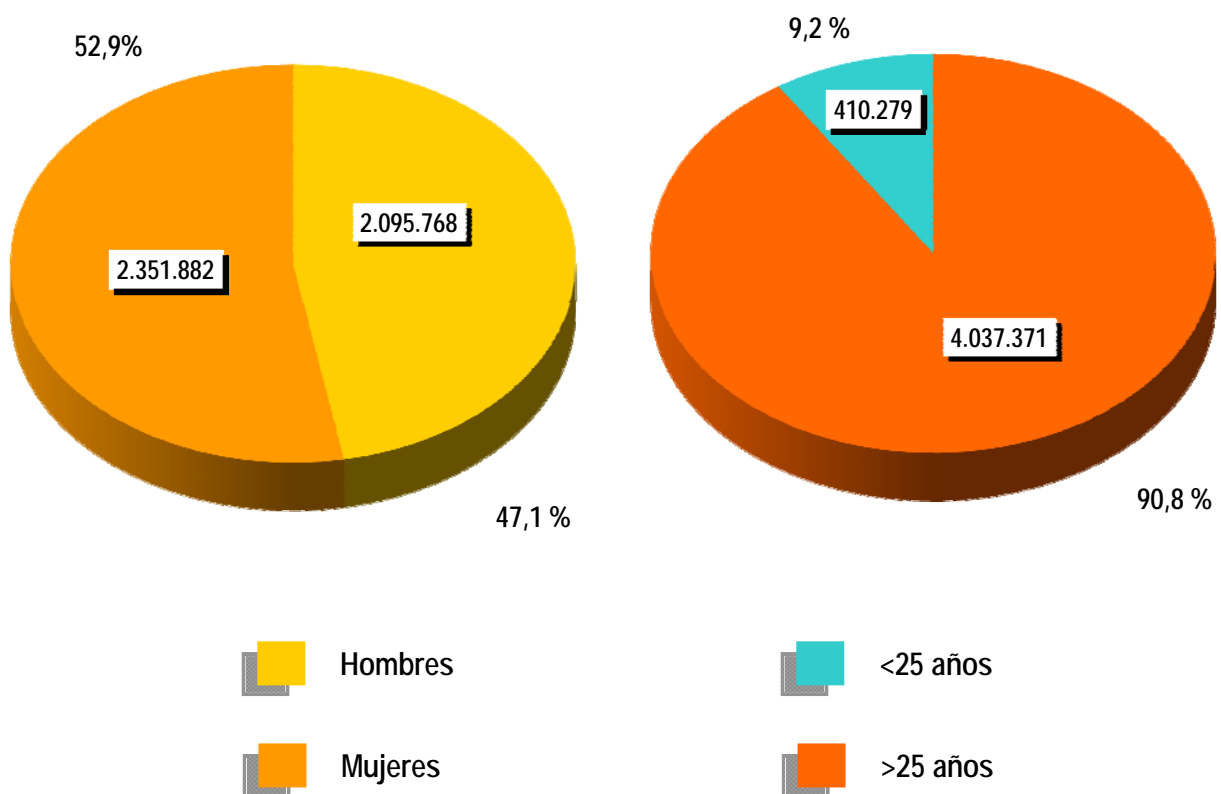



CONTRATOS

NOTA PREVIA

Nueva metodología en la estadística de contratos

Desde enero de 2007 se inicia una nueva clasificación de los contratos indefinidos. Los contratos indefinidos ordinarios no acogidos a fomento de la contratación indefinida incluyen, desde enero de 2007, tanto los bonificados como los no bonificados.

(*) Ley 12/2001, de medidas urgentes de reforma del mercado de trabajo para el incremento del empleo y la mejora de la calidad

El número de contratos registrados durante el mes de septiembre ha sido de 1.634.444. Supone una subida de 242.015 (17,38%) sobre el mismo mes del año 2013. Por su parte, la contratación acumulada en los primeros nueve meses de 2014 ha alcanzado la cifra de 12.255.524, lo que supone 1.577.642 contratos más (14,77%) que en igual periodo del año anterior.

En septiembre de 2014 se han registrado 138.543 contratos de trabajo de carácter indefinido. Representan el 8,48% de todos los contratos. Supone un incremento de 31.407 (29,32%) sobre igual mes del año anterior. En magnitudes acumuladas, se han realizado 984.034 contratos hasta septiembre de 2014. Representa un incremento de 146.291 (17,46%) sobre el mismo periodo del año 2013.

EVOLUCIÓN MENSUAL DE LOS CONTRATOS REGISTRADOS

2013 - 2014

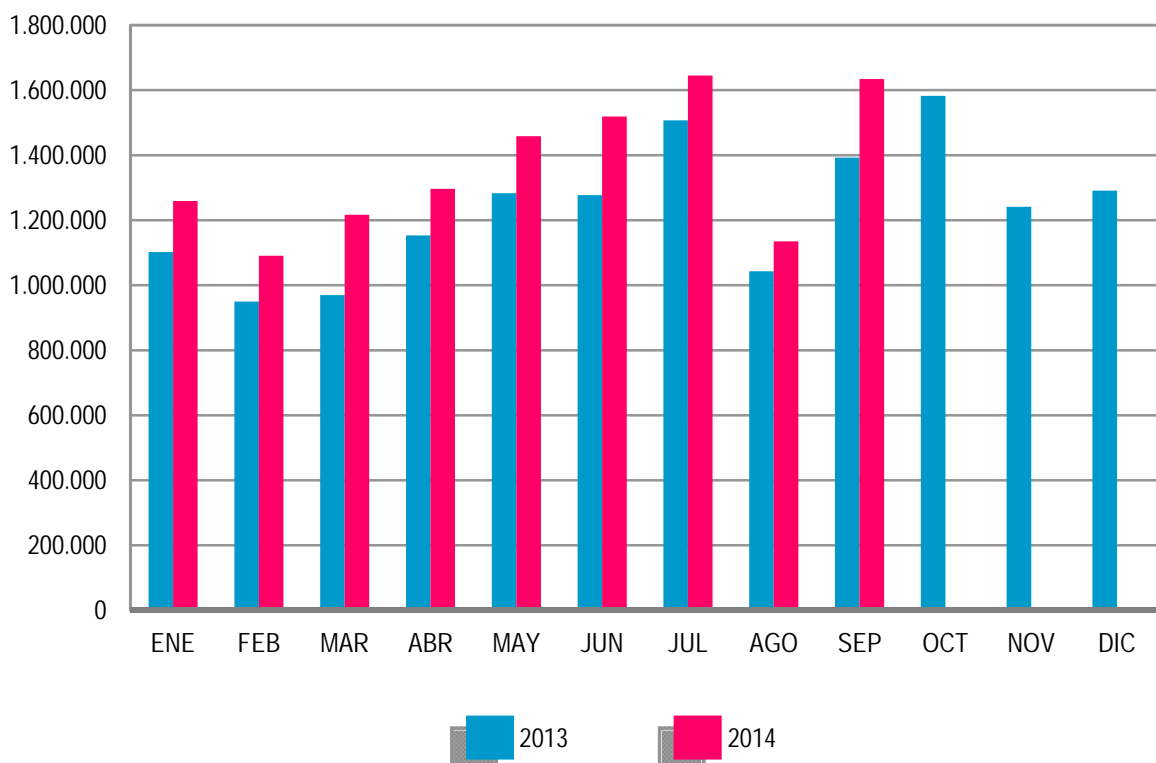

Los contratos indefinidos del mes de septiembre se dividen, en cuanto a la duración de su jornada, en 73.202 a tiempo completo y 65.341 a tiempo parcial. Los primeros han tenido una subida, respecto a septiembre de 2013, de 18.921 (34,86%) y los segundos se han incrementado en 12.486 (23,62%).

EVOLUCIÓN MENSUAL DE LOS CONTRATOS INDEFINIDOS A TIEMPO COMPLETO

2013 - 2014

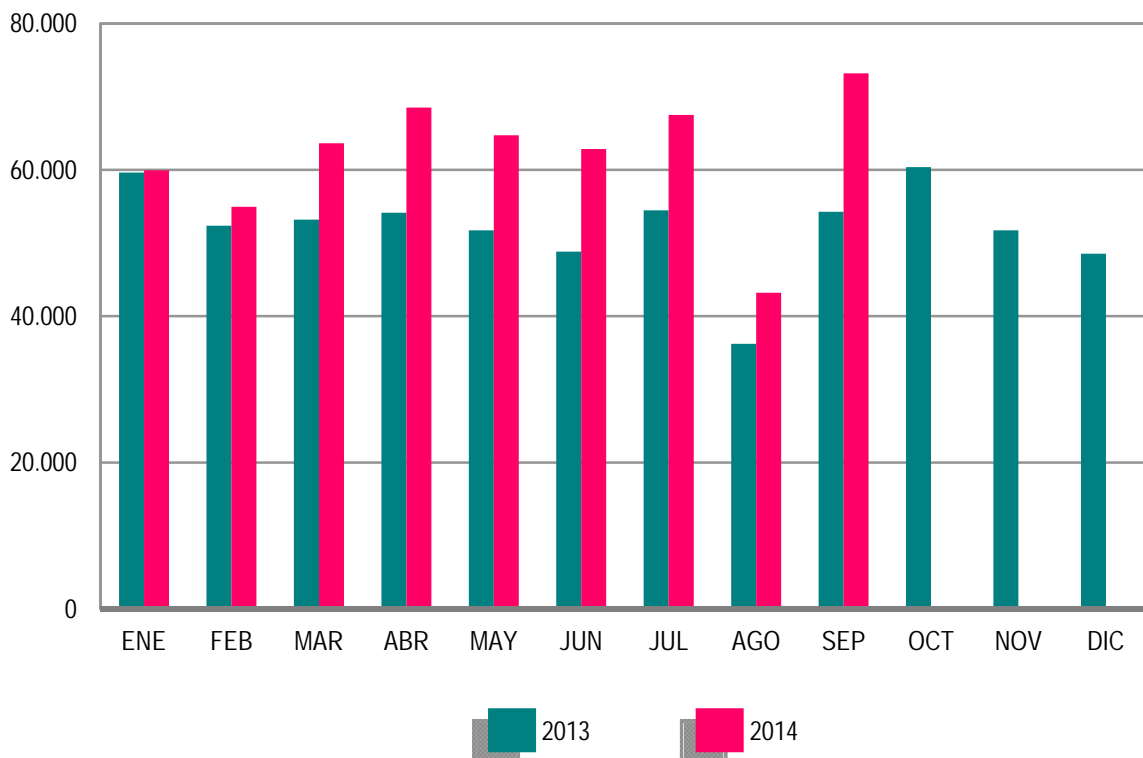

En términos acumulados, los contratos indefinidos a tiempo completo alcanzan en los nueve primeros meses de este ejercicio un total de 558.554: el 20,14% más que en igual periodo del año 2013. Los contratos indefinidos a tiempo parcial, que suponen un total de 425.480, registran un incremento del 14,12% en relación a igual periodo del año anterior.

El resto de contratos, hasta completar el total de 1.634.444 del mes de septiembre de 2014, son 20.031 de carácter formativo y 1.475.870 otro tipo de contratos temporales. Dentro de este último grupo destacan: Obra o Servicio Determinado -de jornada a tiempo completo-, con 479.006 (29,31%), seguido de Eventuales por Circunstancia de la Producción -con jornada a tiempo completo-, con 359.212 (21,98%). Los contratos temporales con jornada a tiempo parcial ascienden a 535.953 (32,79%).

EVOLUCIÓN MENSUAL DE LOS CONTRATOS INDEFINIDOS A TIEMPO PARCIAL

2013 - 2014

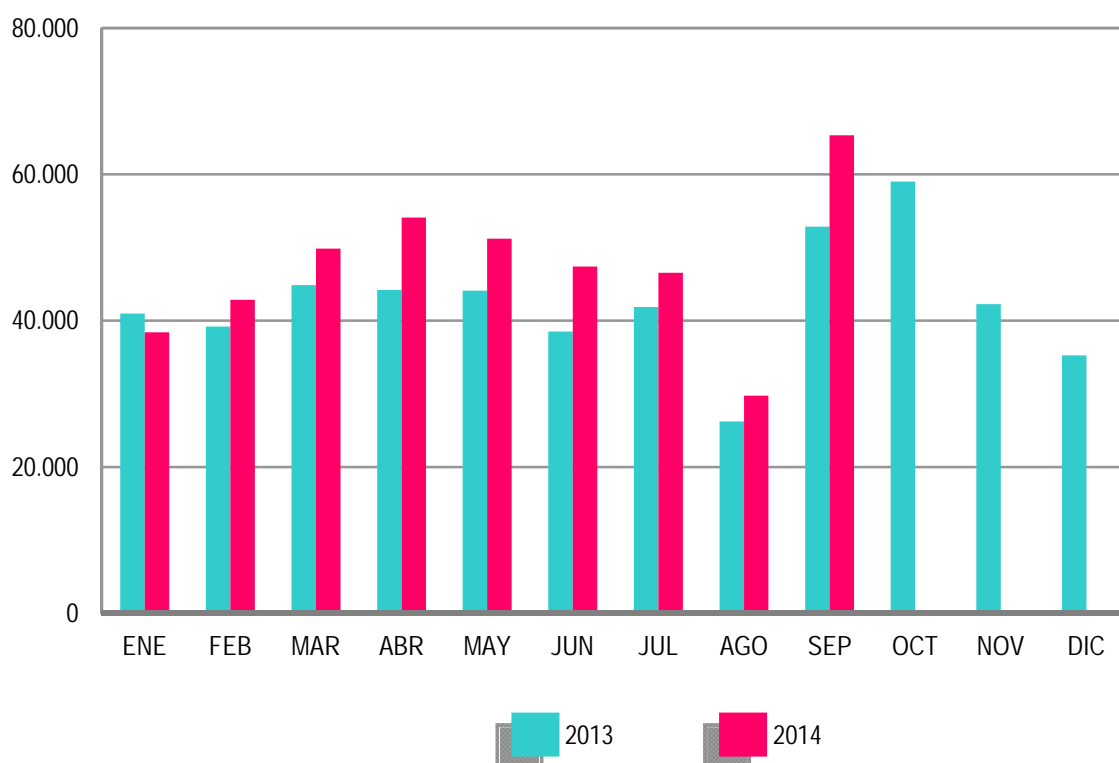

ANEXO 1

**DEMANDANTES DE
EMPLEO Y PARO
REGISTRADO**

SEPTIEMBRE 2014

DEMANDANTES DE EMPLEO SEGÚN COLECTIVO POR SEXO, EDAD Y SECTOR DE ACTIVIDAD ECONÓMICA

	TOTAL	OCUPADOS	CON DISP. LIMIT./ DDAN EMPL. ESPEC.*	DENOS		
				TOTAL	OTROS NO OCUPADOS /TEASS	PARADOS REGISTRADOS
TOTAL	5.853.345	881.554	208.959	4.762.832	315.182	4.447.650
SEXO:						
HOMBRES	2.727.493	375.436	120.768	2.231.289	135.521	2.095.768
MUJERES	3.125.852	506.118	88.191	2.531.543	179.661	2.351.882
MENORES DE 25 AÑOS:						
HOMBRES	280.139	24.888	6.955	248.296	36.396	211.900
MUJERES	265.375	21.084	5.690	238.601	40.222	198.379
TOTAL	545.514	45.972	12.645	486.897	76.618	410.279
MAYORES DE 25 AÑOS:						
HOMBRES	2.447.354	350.548	113.813	1.982.993	99.125	1.883.868
MUJERES	2.860.477	485.034	82.501	2.292.942	139.439	2.153.503
TOTAL	5.307.831	835.582	196.314	4.275.935	238.564	4.037.371
SECTOR:						
AGRICULTURA	455.649	159.514	12.437	283.698	84.559	199.139
INDUSTRIA	603.236	90.949	26.027	486.260	33.037	453.223
CONSTRUCCIÓN	658.284	56.813	25.346	576.125	27.660	548.465
SERVICIOS	3.653.225	566.102	124.805	2.962.318	105.324	2.856.994
SIN EMPLEO ANTERIOR	482.951	8.176	20.344	454.431	64.602	389.829

DEMANDANTES DE EMPLEO SEGÚN COLECTIVO POR COMUNIDADES AUTÓNOMAS

COMUNIDADES AUTÓNOMAS	TOTAL	OCUPADOS	CON DISP. LIMIT./ DDAN EMPL. ESPEC.*	DENOS		
				TOTAL	OTROS NO OCUPADOS /TEASS	PARADOS REGISTRADOS
ANDALUCIA	1.451.653	233.395	37.037	1.181.221	152.124	1.029.097
ARAGON	140.327	27.248	4.049	109.030	6.126	102.904
PRINCIPADO DE ASTURIAS	128.456	16.948	4.682	106.826	10.608	96.218
ILLES BALEARS	85.074	15.149	3.272	66.653	1.560	65.093
CANARIAS	313.041	31.319	10.998	270.724	4.087	266.637
CANTABRIA	63.903	9.373	5.227	49.303	1.845	47.458
CASTILLA-LA MANCHA	275.792	33.043	9.014	233.735	8.742	224.993
CASTILLA Y LEON	263.922	32.846	8.593	222.483	10.959	211.524
CATALUÑA	717.371	88.546	31.587	597.238	21.426	575.812
COM. VALENCIANA	685.096	111.243	21.558	552.295	18.695	533.600
EXTREMADURA	203.070	36.403	6.372	160.295	21.869	138.426
GALICIA	311.860	35.689	21.277	254.894	16.691	238.203
COM. DE MADRID	626.615	73.471	20.978	532.166	21.585	510.581
REGION DE MURCIA	190.462	38.319	6.277	145.866	4.152	141.714
COM. FORAL DE NAVARRA	61.206	10.786	2.326	48.094	1.888	46.206
PAIS VASCO	272.316	79.564	12.882	179.870	10.333	169.537
LA RIOJA	30.764	5.582	818	24.364	1.207	23.157
CEUTA	15.795	1.555	582	13.658	550	13.108
MELILLA	16.622	1.075	1.430	14.117	735	13.382
TOTAL	5.853.345	881.554	208.959	4.762.832	315.182	4.447.650

(*) Son aquellos demandantes, sin empleo, que indican en su solicitud condiciones especiales de trabajo (ej: sólo a domicilio, teletrabajo, en el extranjero, etc)

SEPTIEMBRE 2014

DEMANDANTES DE EMPLEO NO OCUPADOS (DENOS) POR SEXO, EDAD Y SECTOR DE ACTIVIDAD ECONÓMICA

	TOTAL	VARIACIÓN			
		MENSUAL		ANUAL	
		ABSOLUTA	RELATIVA	ABSOLUTA	RELATIVA
TOTAL	4.762.832	6.111	0,13	-274.264	-5,44
SEXO:					
HOMBRES	2.231.289	-10.385	-0,46	-188.851	-7,80
MUJERES	2.531.543	16.496	0,66	-85.413	-3,26
MENORES DE 25 AÑOS:					
HOMBRES	248.296	8.277	3,45	-7.809	-3,05
MUJERES	238.601	11.055	4,86	-6.751	-2,75
TOTAL	486.897	19.332	4,13	-14.560	-2,90
MAYORES DE 25 AÑOS:					
HOMBRES	1.982.993	-18.662	-0,93	-181.042	-8,37
MUJERES	2.292.942	5.441	0,24	-78.662	-3,32
TOTAL	4.275.935	-13.221	-0,31	-259.704	-5,73
SECTOR:					
AGRICULTURA	283.698	-22.162	-7,25	5.988	2,16
INDUSTRIA	486.260	-6.935	-1,41	-61.339	-11,20
CONSTRUCCIÓN	576.125	-13.117	-2,23	-116.704	-16,84
SERVICIOS	2.962.318	41.670	1,43	-121.778	-3,95
SIN EMPLEO ANTERIOR	454.431	6.655	1,49	19.569	4,50

DEMANDANTES DE EMPLEO NO OCUPADOS (DENOS) POR COMUNIDADES AUTÓNOMAS

COMUNIDADES AUTÓNOMAS	TOTAL	VARIACIÓN			
		MENSUAL		ANUAL	
		ABSOLUTA	RELATIVA	ABSOLUTA	RELATIVA
ANDALUCIA	1.181.221	-3.635	-0,31	-16.706	-1,39
ARAGON	109.030	-145	-0,13	-7.126	-6,13
PRINCIPADO DE ASTURIAS	106.826	2.834	2,73	-6.269	-5,54
ILLES BALEARS	66.653	2.704	4,23	-7.325	-9,90
CANARIAS	270.724	-90	-0,03	-17.472	-6,06
CANTABRIA	49.303	1.589	3,33	-4.447	-8,27
CASTILLA-LA MANCHA	233.735	-9.714	-3,99	-11.487	-4,68
CASTILLA Y LEON	222.483	-520	-0,23	-22.779	-9,29
CATALUÑA	597.238	4.769	0,80	-45.837	-7,13
COM. VALENCIANA	552.295	1.953	0,35	-39.412	-6,66
EXTREMADURA	160.295	3.561	2,27	-11.378	-6,63
GALICIA	254.894	1.278	0,50	-23.742	-8,52
COM. DE MADRID	532.166	2.400	0,45	-36.887	-6,48
REGION DE MURCIA	145.866	423	0,29	-9.978	-6,40
COM. FORAL DE NAVARRA	48.094	31	0,06	-4.285	-8,18
PAIS VASCO	179.870	105	0,06	-5.525	-2,98
LA RIOJA	24.364	-1.374	-5,34	-3.113	-11,33
CEUTA	13.658	-334	-2,39	-213	-1,54
MELILLA	14.117	276	1,99	-283	-1,97
TOTAL	4.762.832	6.111	0,13	-274.264	-5,44

SEPTIEMBRE 2014

PARO REGISTRADO POR SEXO, EDAD Y SECTOR DE ACTIVIDAD ECONÓMICA

	TOTAL	VARIACIÓN			
		MENSUAL		ANUAL	
		ABSOLUTA	RELATIVA	ABSOLUTA	RELATIVA
TOTAL	4.447.650	19.720	0,45	-276.705	-5,86
SEXO:					
HOMBRES	2.095.768	-4.067	-0,19	-191.835	-8,39
MUJERES	2.351.882	23.787	1,02	-84.870	-3,48
MENORES DE 25 AÑOS:					
HOMBRES	211.900	10.439	5,18	-13.501	-5,99
MUJERES	198.379	13.497	7,30	-11.173	-5,33
TOTAL	410.279	23.936	6,20	-24.674	-5,67
MAYORES DE 25 AÑOS:					
HOMBRES	1.883.868	-14.506	-0,76	-178.334	-8,65
MUJERES	2.153.503	10.290	0,48	-73.697	-3,31
TOTAL	4.037.371	-4.216	-0,10	-252.031	-5,88
SECTOR:					
AGRICULTURA	199.139	-14.856	-6,94	18.063	9,98
INDUSTRIA	453.223	-6.720	-1,46	-59.076	-11,53
CONSTRUCCIÓN	548.465	-11.614	-2,07	-120.222	-17,98
SERVICIOS	2.856.994	41.608	1,48	-124.668	-4,18
SIN EMPLEO ANTERIOR	389.829	11.302	2,99	9.198	2,42

PARO REGISTRADO POR COMUNIDADES AUTÓNOMAS

COMUNIDADES AUTÓNOMAS	TOTAL	VARIACIÓN			
		MENSUAL		ANUAL	
		ABSOLUTA	RELATIVA	ABSOLUTA	RELATIVA
ANDALUCIA	1.029.097	10.665	1,05	-20.359	-1,94
ARAGON	102.904	-128	-0,12	-7.364	-6,68
PRINCIPADO DE ASTURIAS	96.218	2.925	3,14	-5.704	-5,60
ILLES BALEARS	65.093	2.711	4,35	-7.305	-10,09
CANARIAS	266.637	-31	-0,01	-17.435	-6,14
CANTABRIA	47.458	1.599	3,49	-4.407	-8,50
CASTILLA-LA MANCHA	224.993	-10.056	-4,28	-13.597	-5,70
CASTILLA Y LEON	211.524	-176	-0,08	-22.275	-9,53
CATALUÑA	575.812	4.196	0,73	-45.099	-7,26
COM. VALENCIANA	533.600	2.129	0,40	-40.115	-6,99
EXTREMADURA	138.426	3.266	2,42	-9.267	-6,27
GALICIA	238.203	1.264	0,53	-22.530	-8,64
COM. DE MADRID	510.581	2.428	0,48	-37.120	-6,78
REGION DE MURCIA	141.714	-97	-0,07	-9.761	-6,44
COM. FORAL DE NAVARRA	46.206	4	0,01	-4.201	-8,33
PAIS VASCO	169.537	349	0,21	-6.949	-3,94
LA RIOJA	23.157	-1.303	-5,33	-2.758	-10,64
CEUTA	13.108	-249	-1,86	-128	-0,97
MELILLA	13.382	224	1,70	-331	-2,41
TOTAL	4.447.650	19.720	0,45	-276.705	-5,86

SEPTIEMBRE 2014

PARO REGISTRADO. VARIACIÓN MENSUAL SEGÚN SECTOR DE ACTIVIDAD ECONÓMICA *

SEPTIEMBRE	TOTAL	AGRICULTURA	INDUSTRIA	CONSTRUCCIÓN	SERVICIOS	SIN EMPLEO ANTERIOR
2003	22.956	-533	-2.890	-7.430	23.328	10.481
2004	875	-840	-5.617	-11.286	10.591	8.027
2005	-5.824	1.786	-7.031	-11.785	-176	11.382
2006	-17.511	-93	-7.736	-12.942	-3.441	6.701
2007	-10.933	-183	-7.080	-11.991	2.739	5.582
2008	95.367	2.067	7.002	14.241	56.897	15.160
2008*	95.367	1.295	7.415	16.274	57.331	13.052
2009	80.367	360	-637	-1.284	64.480	17.448
2010	48.102	-3.552	-4.299	-9.738	53.585	12.106
2011	95.817	-1.350	3.776	-185	74.590	18.986
2012	79.645	-2.633	-966	-9.687	85.713	7.218
2013	25.572	-14.228	-6.972	-16.793	51.985	11.580
2014	19.720	-14.856	-6.720	-11.614	41.608	11.302

(*) Los datos anteriores a mayo 2005 (fecha de entrada en funcionamiento del SISPE) son reconstruidos.

2008* Los datos se han calculado adaptándolos, mediante estimación, a los sectores de actividad CNAE-09

SEPTIEMBRE 2014

EVOLUCIÓN MENSUAL DEL PARO REGISTRADO

	AÑO 2013			AÑO 2014		
	TOTAL	% DE VARIACIÓN		TOTAL	% DE VARIACIÓN	
		MENSUAL	ANUAL		MENSUAL	ANUAL
ENERO	4.980.778	2,72	8,28	4.814.435	2,41	-3,34
FEBRERO	5.040.222	1,19	6,96	4.812.486	-0,04	-4,52
MARZO	5.035.243	-0,10	5,99	4.795.866	-0,35	-4,75
ABRIL	4.989.193	-0,91	5,16	4.684.301	-2,33	-6,11
MAYO	4.890.928	-1,97	3,75	4.572.385	-2,39	-6,51
JUNIO	4.763.680	-2,60	3,22	4.449.701	-2,68	-6,59
JULIO	4.698.814	-1,36	2,43	4.419.860	-0,67	-5,94
AGOSTO	4.698.783	0,00	1,58	4.427.930	0,18	-5,76
SEPTIEMBRE	4.724.355	0,54	0,41	4.447.650	0,45	-5,86
OCTUBRE	4.811.383	1,84	-0,46			
NOVIEMBRE	4.808.908	-0,05	-2,02			
DICIEMBRE	4.701.338	-2,24	-3,04			

EVOLUCIÓN MENSUAL DEL PARO REGISTRADO (SERIES)*

SEPTIEMBRE	TOTAL	VARIACIONES			
		MENSUAL		ANUAL	
		ABSOLUTA	RELATIVA	ABSOLUTA	RELATIVA
2003	2.039.630	22.956	1,14	32.844	1,64
2004	2.050.513	875	0,04	10.883	0,53
2005	2.013.286	-5.824	-0,29	-37.227	-1,82
2006	1.966.166	-17.511	-0,88	-47.120	-2,34
2007	2.017.363	-10.933	-0,54	51.197	2,60
2008	2.625.368	95.367	3,77	608.005	30,14
2009	3.709.447	80.367	2,21	1.084.079	41,29
2010	4.017.763	48.102	1,21	308.316	8,31
2011	4.226.744	95.817	2,32	208.981	5,20
2012	4.705.279	79.645	1,72	478.535	11,32
2013	4.724.355	25.572	0,54	19.076	0,41
2014	4.447.650	19.720	0,45	-276.705	-5,86

(*) Los datos anteriores a mayo 2005 (fecha de entrada en funcionamiento del SISPE) son reconstruidos.

SEPTIEMBRE 2014

PARO REGISTRADO SEGÚN SEXO Y EDAD. SERIES

	TOTAL	HOMBRES	MUJERES	MENORES DE 25 AÑOS			RESTO EDADES		
				TOTAL	HOMBRES	MUJERES	TOTAL	HOMBRES	MUJERES
AÑO 2010									
ENERO	4.048.493	2.060.207	1.988.286	456.386	261.648	194.738	3.592.107	1.798.559	1.793.548
FEBRERO	4.130.625	2.100.664	2.029.961	474.683	270.709	203.974	3.655.942	1.829.955	1.825.987
MARZO	4.166.613	2.113.565	2.053.048	483.040	273.811	209.229	3.683.573	1.839.754	1.843.819
ABRIL	4.142.425	2.088.045	2.054.380	476.794	268.881	207.913	3.665.631	1.819.164	1.846.467
MAYO	4.066.202	2.037.192	2.029.010	461.422	259.230	202.192	3.604.780	1.777.962	1.826.818
JUNIO	3.982.368	1.978.301	2.004.067	435.217	245.236	189.981	3.547.151	1.733.065	1.814.086
JULIO	3.908.578	1.935.278	1.973.300	419.241	234.122	185.119	3.489.337	1.701.156	1.788.181
AGOSTO	3.969.661	1.970.343	1.999.318	421.590	233.809	187.781	3.548.071	1.736.534	1.811.537
SEPTIEMBRE	4.017.763	1.984.933	2.032.830	446.624	245.385	201.239	3.571.139	1.739.548	1.831.591
OCTUBRE	4.085.976	2.016.471	2.069.505	459.245	251.282	207.963	3.626.731	1.765.189	1.861.542
NOVIEMBRE	4.110.294	2.027.565	2.082.729	461.409	253.012	208.397	3.648.885	1.774.553	1.874.332
DICIEMBRE	4.100.073	2.053.188	2.046.885	433.774	240.459	193.315	3.666.299	1.812.729	1.853.570
AÑO 2011									
ENERO	4.231.003	2.105.239	2.125.764	447.866	247.331	200.535	3.783.137	1.857.908	1.925.229
FEBRERO	4.299.263	2.134.612	2.164.651	470.421	258.868	211.553	3.828.842	1.875.744	1.953.098
MARZO	4.333.669	2.150.248	2.183.421	483.251	265.810	217.441	3.850.418	1.884.438	1.965.980
ABRIL	4.269.360	2.120.471	2.148.889	467.833	257.128	210.705	3.801.527	1.863.343	1.938.184
MAYO	4.189.659	2.064.581	2.125.078	450.937	246.255	204.682	3.738.722	1.818.326	1.920.396
JUNIO	4.121.801	2.023.077	2.098.724	426.628	234.351	192.277	3.695.173	1.788.726	1.906.447
JULIO	4.079.742	2.002.522	2.077.220	418.898	228.374	190.524	3.660.844	1.774.148	1.886.696
AGOSTO	4.130.927	2.029.601	2.101.326	417.510	225.021	192.489	3.713.417	1.804.580	1.908.837
SEPTIEMBRE	4.226.744	2.071.510	2.155.234	456.546	243.520	213.026	3.770.198	1.827.990	1.942.208
OCTUBRE	4.360.926	2.147.953	2.212.973	476.748	255.154	221.594	3.884.178	1.892.799	1.991.379
NOVIEMBRE	4.420.462	2.179.563	2.240.899	486.203	260.972	225.231	3.934.259	1.918.591	2.015.668
DICIEMBRE	4.422.359	2.209.738	2.212.621	460.561	248.928	211.633	3.961.798	1.960.810	2.000.988
AÑO 2012									
ENERO	4.599.829	2.288.393	2.311.436	476.957	256.919	220.038	4.122.872	2.031.474	2.091.398
FEBRERO	4.712.098	2.353.264	2.358.834	501.842	270.469	231.373	4.210.256	2.082.795	2.127.461
MARZO	4.750.867	2.371.782	2.379.085	508.879	273.898	234.981	4.241.988	2.097.884	2.144.104
ABRIL	4.744.235	2.364.767	2.379.468	500.758	268.901	231.857	4.243.477	2.095.866	2.147.611
MAYO	4.714.122	2.337.116	2.377.006	490.329	261.654	228.675	4.223.793	2.075.462	2.148.331
JUNIO	4.615.269	2.284.271	2.330.998	452.991	245.037	207.954	4.162.278	2.039.234	2.123.044
JULIO	4.587.455	2.268.949	2.318.506	440.380	236.496	203.884	4.147.075	2.032.453	2.114.622
AGOSTO	4.625.634	2.291.543	2.334.091	436.320	231.606	204.714	4.189.314	2.059.937	2.129.377
SEPTIEMBRE	4.705.279	2.323.688	2.381.591	466.783	245.924	220.859	4.238.496	2.077.764	2.160.732
OCTUBRE	4.833.521	2.392.696	2.440.825	487.387	256.959	230.428	4.346.134	2.135.377	2.210.397
NOVIEMBRE	4.907.817	2.416.228	2.491.589	486.373	256.210	230.163	4.421.444	2.160.018	2.261.426
DICIEMBRE	4.848.723	2.407.907	2.440.816	456.635	241.810	214.825	4.392.088	2.166.097	2.225.991
AÑO 2013									
ENERO	4.980.778	2.472.830	2.507.948	463.840	245.850	217.990	4.516.938	2.226.980	2.289.958
FEBRERO	5.040.222	2.503.626	2.536.596	479.866	254.399	225.467	4.560.356	2.249.227	2.311.129
MARZO	5.035.243	2.506.091	2.529.152	479.712	254.991	224.721	4.555.531	2.251.100	2.304.431
ABRIL	4.989.193	2.466.643	2.522.550	474.747	250.821	223.926	4.514.446	2.215.822	2.298.624
MAYO	4.890.928	2.405.493	2.485.435	458.012	241.238	216.774	4.432.916	2.164.255	2.268.661
JUNIO	4.763.680	2.332.609	2.431.071	424.051	226.400	197.651	4.339.629	2.106.209	2.233.420
JULIO	4.698.814	2.287.664	2.411.150	415.562	219.774	195.788	4.283.252	2.067.890	2.215.362
AGOSTO	4.698.783	2.288.893	2.409.890	406.363	212.439	193.924	4.292.420	2.076.454	2.215.966
SEPTIEMBRE	4.724.355	2.287.603	2.436.752	434.953	225.401	209.552	4.289.402	2.062.202	2.227.200
OCTUBRE	4.811.383	2.332.743	2.478.640	451.096	234.569	216.527	4.360.287	2.098.174	2.262.113
NOVIEMBRE	4.808.908	2.329.208	2.479.700	452.326	236.546	215.780	4.356.582	2.092.662	2.263.920
DICIEMBRE	4.701.338	2.294.712	2.406.626	412.584	216.484	196.100	4.288.754	2.078.228	2.210.526
AÑO 2014									
ENERO	4.814.435	2.337.410	2.477.025	429.087	224.264	204.823	4.385.348	2.113.146	2.272.202
FEBRERO	4.812.486	2.334.622	2.477.864	428.707	225.293	203.414	4.383.779	2.109.329	2.274.450
MARZO	4.795.866	2.320.687	2.475.179	431.685	227.071	204.614	4.364.181	2.093.616	2.270.565
ABRIL	4.684.301	2.262.612	2.421.689	415.977	218.511	197.466	4.268.324	2.044.101	2.224.223
MAYO	4.572.385	2.188.342	2.384.043	407.675	212.940	194.735	4.164.710	1.975.402	2.189.308
JUNIO	4.449.701	2.117.045	2.332.656	385.009	203.141	181.868	4.064.692	1.913.904	2.150.788
JULIO	4.419.860	2.094.322	2.325.538	391.487	206.068	185.419	4.028.373	1.888.254	2.140.119
AGOSTO	4.427.930	2.099.835	2.328.095	386.343	201.461	184.882	4.041.587	1.898.374	2.143.213
SEPTIEMBRE	4.447.650	2.095.768	2.351.882	410.279	211.900	198.379	4.037.371	1.883.868	2.153.503
OCTUBRE									
NOVIEMBRE									
DICIEMBRE									

SEPTIEMBRE 2014

VARIACIÓN ANUAL DEL PARO REGISTRADO SEGÚN SEXO Y EDAD. SERIES

	TOTAL	HOMBRES	MUJERES	MENORES DE 25 AÑOS			RESTO EDADES		
				TOTAL	HOMBRES	MUJERES	TOTAL	HOMBRES	MUJERES
AÑO 2010									
ENERO	21,66	23,13	20,17	10,01	6,85	14,57	23,31	25,92	20,81
FEBRERO	18,63	19,63	17,62	7,27	4,29	11,51	20,29	22,29	18,34
MARZO	15,57	16,06	15,06	4,25	1,17	8,58	17,23	18,65	15,85
ABRIL	13,65	13,25	14,06	3,35	-0,10	8,18	15,14	15,53	14,77
MAYO	12,32	11,83	12,81	3,13	-0,50	8,19	13,62	13,89	13,35
JUNIO	11,71	10,94	12,48	3,28	-0,62	8,78	12,84	12,80	12,88
JULIO	10,28	9,37	11,20	2,36	-1,43	7,59	11,32	11,04	11,59
AGOSTO	9,38	8,42	10,36	1,88	-1,56	6,52	10,35	9,91	10,77
SEPTIEMBRE	8,31	7,21	9,40	0,45	-2,61	4,46	9,38	8,76	9,98
OCTUBRE	7,29	5,88	8,70	-0,48	-3,67	3,67	8,36	7,39	9,30
NOVIEMBRE	6,24	4,49	7,99	-0,63	-3,95	3,73	7,17	5,82	8,49
DICIEMBRE	4,50	2,02	7,11	-2,91	-6,79	2,40	5,45	3,32	7,62
AÑO 2011									
ENERO	4,51	2,19	6,91	-1,87	-5,47	2,98	5,32	3,30	7,34
FEBRERO	4,08	1,62	6,64	-0,90	-4,37	3,72	4,73	2,50	6,96
MARZO	4,01	1,74	6,35	0,04	-2,92	3,92	4,53	2,43	6,63
ABRIL	3,06	1,55	4,60	-1,88	-4,37	1,34	3,71	2,43	4,97
MAYO	3,04	1,34	4,73	-2,27	-5,01	1,23	3,72	2,27	5,12
JUNIO	3,50	2,26	4,72	-1,97	-4,44	1,21	4,17	3,21	5,09
JULIO	4,38	3,47	5,27	-0,08	-2,46	2,92	4,92	4,29	5,51
AGOSTO	4,06	3,01	5,10	-0,97	-3,76	2,51	4,66	3,92	5,37
SEPTIEMBRE	5,20	4,36	6,02	2,22	-0,76	5,86	5,57	5,08	6,04
OCTUBRE	6,73	6,52	6,93	3,81	1,54	6,55	7,10	7,23	6,97
NOVIEMBRE	7,55	7,50	7,59	5,37	3,15	8,08	7,82	8,12	7,54
DICIEMBRE	7,86	7,62	8,10	6,18	3,52	9,48	8,06	8,17	7,95
AÑO 2012									
ENERO	8,72	8,70	8,73	6,50	3,88	9,73	8,98	9,34	8,63
FEBRERO	9,60	10,24	8,97	6,68	4,48	9,37	9,96	11,04	8,93
MARZO	9,63	10,30	8,96	5,30	3,04	8,07	10,17	11,33	9,06
ABRIL	11,12	11,52	10,73	7,04	4,58	10,04	11,63	12,48	10,81
MAYO	12,52	13,20	11,86	8,74	6,25	11,72	12,97	14,14	11,87
JUNIO	11,97	12,91	11,07	6,18	4,56	8,15	12,64	14,00	11,36
JULIO	12,44	13,30	11,62	5,13	3,56	7,01	13,28	14,56	12,08
AGOSTO	11,98	12,91	11,08	4,51	2,93	6,35	12,82	14,15	11,55
SEPTIEMBRE	11,32	12,17	10,50	2,24	0,99	3,68	12,42	13,66	11,25
OCTUBRE	10,84	11,39	10,30	2,23	0,71	3,99	11,89	12,83	11,00
NOVIEMBRE	11,02	10,86	11,19	0,03	-1,82	2,19	12,38	12,58	12,19
DICIEMBRE	9,64	8,97	10,31	-0,85	-2,86	1,51	10,86	10,47	11,24
AÑO 2013									
ENERO	8,28	8,06	8,50	-2,75	-4,31	-0,93	9,56	9,62	9,49
FEBRERO	6,96	6,39	7,54	-4,38	-5,94	-2,55	8,32	7,99	8,63
MARZO	5,99	5,66	6,31	-5,73	-6,90	-4,37	7,39	7,30	7,48
ABRIL	5,16	4,31	6,01	-5,19	-6,72	-3,42	6,39	5,72	7,03
MAYO	3,75	2,93	4,56	-6,59	-7,80	-5,20	4,95	4,28	5,60
JUNIO	3,22	2,12	4,29	-6,39	-7,61	-4,95	4,26	3,28	5,20
JULIO	2,43	0,82	4,00	-5,64	-7,07	-3,97	3,28	1,74	4,76
AGOSTO	1,58	-0,12	3,25	-6,87	-8,28	-5,27	2,46	0,80	4,07
SEPTIEMBRE	0,41	-1,55	2,32	-6,82	-8,35	-5,12	1,20	-0,75	3,08
OCTUBRE	-0,46	-2,51	1,55	-7,45	-8,71	-6,03	0,33	-1,76	2,34
NOVIEMBRE	-2,02	-3,60	-0,48	-7,00	-7,67	-6,25	-1,47	-3,12	0,11
DICIEMBRE	-3,04	-4,70	-1,40	-9,65	-10,47	-8,72	-2,35	-4,06	-0,69
AÑO 2014									
ENERO	-3,34	-5,48	-1,23	-7,49	-8,78	-6,04	-2,91	-5,11	-0,78
FEBRERO	-4,52	-6,75	-2,32	-10,66	-11,44	-9,78	-3,87	-6,22	-1,59
MARZO	-4,75	-7,40	-2,13	-10,01	-10,95	-8,95	-4,20	-7,00	-1,47
ABRIL	-6,11	-8,27	-4,00	-12,38	-12,88	-11,82	-5,45	-7,75	-3,24
MAYO	-6,51	-9,03	-4,08	-10,99	-11,73	-10,17	-6,05	-8,73	-3,50
JUNIO	-6,59	-9,24	-4,05	-9,21	-10,27	-7,99	-6,34	-9,13	-3,70
JULIO	-5,94	-8,45	-3,55	-5,79	-6,24	-5,30	-5,95	-8,69	-3,40
AGOSTO	-5,76	-8,26	-3,39	-4,93	-5,17	-4,66	-5,84	-8,58	-3,28
SEPTIEMBRE	-5,86	-8,39	-3,48	-5,67	-5,99	-5,33	-5,88	-8,65	-3,31
OCTUBRE									
NOVIEMBRE									
DICIEMBRE									

PARO REGISTRADO SEGÚN SECTOR DE ACTIVIDAD ECONÓMICA Y PORCENTAJE DE VARIACIÓN MENSUAL. SERIES

	TOTAL		AGRICULTURA		INDUSTRIA		CONSTRUCCIÓN		SERVICIOS		SIN EMP.ANTERIOR	
	ABSOLUTO	%	ABSOLUTO	%	ABSOLUTO	%	ABSOLUTO	%	ABSOLUTO	%	ABSOLUTO	%
AÑO 2010												
ENERO	4.048.493	3,18	106.699	0,53	517.675	1,74	788.760	0,90	2.343.195	4,56	292.164	2,20
FEBRERO	4.130.625	2,03	113.570	6,44	522.791	0,99	798.675	1,26	2.388.615	1,94	306.974	5,07
MARZO	4.166.613	0,87	120.679	6,26	525.886	0,59	797.572	-0,14	2.398.741	0,42	323.735	5,46
ABRIL	4.142.425	-0,58	124.699	3,33	519.840	-1,15	782.037	-1,95	2.385.001	-0,57	330.848	2,20
MAYO	4.066.202	-1,84	123.171	-1,23	508.275	-2,22	761.464	-2,63	2.338.621	-1,94	334.671	1,16
JUNIO	3.982.368	-2,06	123.345	0,14	492.873	-3,03	740.211	-2,79	2.290.353	-2,06	335.586	0,27
JULIO	3.908.578	-1,85	122.278	-0,87	479.856	-2,64	723.689	-2,23	2.245.857	-1,94	336.898	0,39
AGOSTO	3.969.661	1,56	120.950	-1,09	489.046	1,92	737.295	1,88	2.283.950	1,70	338.420	0,45
SEPTIEMBRE	4.017.763	1,21	117.398	-2,94	484.747	-0,88	727.557	-1,32	2.337.535	2,35	350.526	3,58
OCTUBRE	4.085.976	1,70	131.259	11,81	487.185	0,50	724.860	-0,37	2.386.591	2,10	356.081	1,58
NOVIEMBRE	4.110.294	0,60	133.696	1,86	485.441	-0,36	724.091	-0,11	2.402.348	0,66	364.718	2,43
DICIEMBRE	4.100.073	-0,25	126.829	-5,14	491.638	1,28	753.067	4,00	2.371.939	-1,27	356.600	-2,23
AÑO 2011												
ENERO	4.231.003	3,19	129.119	1,81	499.904	1,68	758.342	0,70	2.477.019	4,43	366.619	2,81
FEBRERO	4.299.263	1,61	137.733	6,67	503.463	0,71	760.892	0,34	2.516.588	1,60	380.587	3,81
MARZO	4.333.669	0,80	143.431	4,14	505.173	0,34	762.528	0,22	2.531.424	0,59	391.113	2,77
ABRIL	4.269.360	-1,48	141.162	-1,58	501.080	-0,81	759.915	-0,34	2.482.420	-1,94	384.783	-1,62
MAYO	4.189.659	-1,87	136.103	-3,58	490.417	-2,13	738.993	-2,75	2.447.807	-1,39	376.339	-2,19
JUNIO	4.121.801	-1,62	140.228	3,03	479.525	-2,22	727.844	-1,51	2.407.407	-1,65	366.797	-2,54
JULIO	4.079.742	-1,02	141.209	0,70	471.278	-1,72	722.230	-0,77	2.378.475	-1,20	366.550	-0,07
AGOSTO	4.130.927	1,25	138.742	-1,75	480.699	2,00	732.622	1,44	2.416.182	1,59	362.682	-1,06
SEPTIEMBRE	4.226.744	2,32	137.392	-0,97	484.475	0,79	732.437	-0,03	2.490.772	3,09	381.668	5,23
OCTUBRE	4.360.926	3,17	154.168	12,21	497.047	2,59	746.381	1,90	2.576.206	3,43	387.124	1,43
NOVIEMBRE	4.420.462	1,37	151.597	-1,67	500.436	0,68	752.150	0,77	2.624.994	1,89	391.285	1,07
DICIEMBRE	4.422.359	0,04	145.961	-3,72	509.470	1,81	775.928	3,16	2.612.529	-0,47	378.471	-3,27
AÑO 2012												
ENERO	4.599.829	4,01	152.243	4,30	524.575	2,96	792.275	2,11	2.745.110	5,07	385.626	1,89
FEBRERO	4.712.098	2,44	163.462	7,37	534.844	1,96	807.931	1,98	2.804.340	2,16	401.521	4,12
MARZO	4.750.867	0,82	168.344	2,99	539.832	0,93	810.375	0,30	2.819.402	0,54	412.914	2,84
ABRIL	4.744.235	-0,14	167.103	-0,74	541.660	0,34	808.987	-0,17	2.811.098	-0,29	415.387	0,60
MAYO	4.714.122	-0,63	160.200	-4,13	538.339	-0,61	796.569	-1,54	2.805.203	-0,21	413.811	-0,38
JUNIO	4.615.269	-2,10	161.382	0,74	528.369	-1,85	779.445	-2,15	2.752.549	-1,88	393.524	-4,90
JULIO	4.587.455	-0,60	164.755	2,09	520.921	-1,41	764.653	-1,90	2.754.050	0,05	383.076	-2,65
AGOSTO	4.625.634	0,83	163.423	-0,81	527.669	1,30	767.135	0,32	2.796.441	1,54	370.966	-3,16
SEPTIEMBRE	4.705.279	1,72	160.790	-1,61	526.703	-0,18	757.448	-1,26	2.882.154	3,07	378.184	1,95
OCTUBRE	4.833.521	2,73	185.191	15,18	535.591	1,69	753.778	-0,48	2.979.764	3,39	379.197	0,27
NOVIEMBRE	4.907.817	1,54	190.968	3,12	540.261	0,87	751.507	-0,30	3.042.930	2,12	382.151	0,78
DICIEMBRE	4.848.723	-1,20	187.876	-1,62	543.055	0,52	755.832	0,58	2.993.492	-1,62	368.468	-3,58
AÑO 2013												
ENERO	4.980.778	2,72	203.179	8,15	550.818	1,43	759.309	0,46	3.102.474	3,64	364.998	-0,94
FEBRERO	5.040.222	1,19	211.166	3,93	552.399	0,29	760.686	0,18	3.142.262	1,28	373.709	2,39
MARZO	5.035.243	-0,10	214.497	1,58	554.037	0,30	761.458	0,10	3.126.440	-0,50	378.811	1,37
ABRIL	4.989.193	-0,91	206.467	-3,74	549.333	-0,85	742.759	-2,46	3.108.033	-0,59	382.601	1,00
MAYO	4.890.928	-1,97	197.062	-4,56	540.482	-1,61	724.122	-2,51	3.046.697	-1,97	382.565	-0,01
JUNIO	4.763.680	-2,60	198.532	0,75	527.077	-2,48	705.606	-2,56	2.956.548	-2,96	375.917	-1,74
JULIO	4.698.814	-1,36	197.469	-0,54	515.844	-2,13	688.296	-2,45	2.918.934	-1,27	378.271	0,63
AGOSTO	4.698.783	0,00	195.304	-1,10	519.271	0,66	685.480	-0,41	2.929.677	0,37	369.051	-2,44
SEPTIEMBRE	4.724.355	0,54	181.076	-7,29	512.299	-1,34	668.687	-2,45	2.981.662	1,77	380.631	3,14
OCTUBRE	4.811.383	1,84	204.564	12,97	514.564	0,44	658.320	-1,55	3.050.532	2,31	383.403	0,73
NOVIEMBRE	4.808.908	-0,05	208.954	2,15	510.258	-0,84	646.388	-1,81	3.059.016	0,28	384.292	0,23
DICIEMBRE	4.701.338	-2,24	200.064	-4,25	508.954	-0,26	652.697	0,98	2.971.763	-2,85	367.860	-4,28
AÑO 2014												
ENERO	4.814.435	2,41	208.174	4,05	512.531	0,70	649.211	-0,53	3.071.282	3,35	373.237	1,46
FEBRERO	4.812.486	-0,04	216.083	3,80	507.583	-0,97	643.061	-0,95	3.067.530	-0,12	378.229	1,34
MARZO	4.795.866	-0,35	230.937	6,87	502.018	-1,10	629.169	-2,16	3.046.322	-0,69	387.420	2,43
ABRIL	4.684.301	-2,33	224.699	-2,70	493.736	-1,65	617.966	-1,78	2.961.616	-2,78	386.284	-0,29
MAYO	4.572.385	-2,39	215.807	-3,96	479.471	-2,89	593.772	-3,92	2.896.348	-2,20	386.987	0,18
JUNIO	4.449.701	-2,68	220.465	2,16	463.961	-3,23	574.631	-3,22	2.812.743	-2,89	377.901	-2,35
JULIO	4.419.860	-0,67	220.889	0,19	454.163	-2,11	559.917	-2,56	2.800.225	-0,45	384.666	1,79
AGOSTO	4.427.930	0,18	213.995	-3,12	459.943	1,27	560.079	0,03	2.815.386	0,54	378.527	-1,60
SEPTIEMBRE	4.447.650	0,45	199.139	-6,94	453.223	-1,46	548.465	-2,07	2.856.994	1,48	389.829	2,99
OCTUBRE												
NOVIEMBRE												
DICIEMBRE												

PARO REGISTRADO. VARIACIÓN INTERANUAL SEGÚN SECTOR DE ACTIVIDAD ECONÓMICA. SERIES

	TOTAL		AGRICULTURA		INDUSTRIA		CONSTRUCCIÓN		SERVICIOS		SIN EMP.ANTERIOR	
	ABSOLUTO	%	ABSOLUTO	%	ABSOLUTO	%	ABSOLUTO	%	ABSOLUTO	%	ABSOLUTO	%
AÑO 2010												
ENERO	720.692	21,66	25.996	32,21	74.993	16,94	110.619	16,31	406.899	21,01	102.185	53,79
FEBRERO	648.766	18,63	27.539	32,01	54.218	11,57	91.941	13,01	371.471	18,42	103.597	50,94
MARZO	561.211	15,57	26.964	28,77	36.991	7,57	74.225	10,26	323.706	15,60	99.325	44,26
ABRIL	497.545	13,65	29.327	30,75	22.168	4,45	53.511	7,35	298.062	14,28	94.477	39,97
MAYO	446.063	12,32	30.251	32,56	13.284	2,68	48.843	6,85	265.011	12,78	88.674	36,05
JUNIO	417.479	11,71	28.894	30,59	8.516	1,76	43.957	6,31	248.595	12,18	87.517	35,28
JULIO	364.483	10,28	27.177	28,58	2.410	0,50	34.727	5,04	217.984	10,75	82.185	32,27
AGOSTO	340.581	9,38	25.932	27,29	129	0,03	27.933	3,94	208.272	10,03	78.315	30,11
SEPTIEMBRE	308.316	8,31	22.020	23,09	-3.533	-0,72	19.479	2,75	197.377	9,22	72.973	26,29
OCTUBRE	277.623	7,29	23.982	22,36	-6.900	-1,40	7.980	1,11	183.986	8,35	68.575	23,85
NOVIEMBRE	241.348	6,24	23.629	21,47	-11.884	-2,39	-2.697	-0,37	161.485	7,21	70.815	24,09
DICIEMBRE	176.470	4,50	20.696	19,50	-17.164	-3,37	-28.657	-3,67	130.874	5,84	70.721	24,74
AÑO 2011												
ENERO	182.510	4,51	22.420	21,01	-17.771	-3,43	-30.418	-3,86	133.824	5,71	74.455	25,48
FEBRERO	168.638	4,08	24.163	21,28	-19.328	-3,70	-37.783	-4,73	127.973	5,36	73.613	23,98
MARZO	167.056	4,01	22.752	18,85	-20.713	-3,94	-35.044	-4,39	132.683	5,53	67.378	20,81
ABRIL	126.935	3,06	16.463	13,20	-18.760	-3,61	-22.122	-2,83	97.419	4,08	53.935	16,30
MAYO	123.457	3,04	12.932	10,50	-17.858	-3,51	-22.471	-2,95	109.186	4,67	41.668	12,45
JUNIO	139.433	3,50	16.883	13,69	-13.348	-2,71	-12.367	-1,67	117.054	5,11	31.211	9,30
JULIO	171.164	4,38	18.931	15,48	-8.578	-1,79	-1.459	-0,20	132.618	5,91	29.652	8,80
AGOSTO	161.266	4,06	17.792	14,71	-8.347	-1,71	-4.673	-0,63	132.232	5,79	24.262	7,17
SEPTIEMBRE	208.981	5,20	19.994	17,03	-272	-0,06	4.880	0,67	153.237	6,56	31.142	8,88
OCTUBRE	274.950	6,73	22.909	17,45	9.862	2,02	21.521	2,97	189.615	7,95	31.043	8,72
NOVIEMBRE	310.168	7,55	17.901	13,39	14.995	3,09	28.059	3,88	222.646	9,27	26.567	7,28
DICIEMBRE	322.286	7,86	19.132	15,08	17.832	3,63	22.861	3,04	240.590	10,14	21.871	6,13
AÑO 2012												
ENERO	368.826	8,72	23.124	17,91	24.671	4,94	33.933	4,47	268.091	10,82	19.007	5,18
FEBRERO	412.835	9,60	25.729	18,68	31.381	6,23	47.039	6,18	287.752	11,43	20.934	5,50
MARZO	417.198	9,63	24.913	17,37	34.659	6,86	47.847	6,27	287.978	11,38	21.801	5,57
ABRIL	474.875	11,12	25.941	18,38	40.580	8,10	49.072	6,46	328.678	13,24	30.604	7,95
MAYO	524.463	12,52	24.097	17,70	47.922	9,77	57.576	7,79	357.396	14,60	37.472	9,96
JUNIO	493.468	11,97	21.154	15,09	48.844	10,19	51.601	7,09	345.142	14,34	26.727	7,29
JULIO	507.713	12,44	23.546	16,67	49.643	10,53	42.423	5,87	375.575	15,79	16.526	4,51
AGOSTO	494.707	11,98	24.681	17,79	46.970	9,77	34.513	4,71	380.259	15,74	8.284	2,28
SEPTIEMBRE	478.535	11,32	23.398	17,03	42.228	8,72	25.011	3,41	391.382	15,71	-3.484	-0,91
OCTUBRE	472.595	10,84	31.023	20,12	38.544	7,75	7.397	0,99	403.558	15,66	-7.927	-2,05
NOVIEMBRE	487.355	11,02	39.371	25,97	39.825	7,96	-643	-0,09	417.936	15,92	-9.134	-2,33
DICIEMBRE	426.364	9,64	41.915	28,72	33.585	6,59	-20.096	-2,59	380.963	14,58	-10.003	-2,64
AÑO 2013												
ENERO	380.949	8,28	50.936	33,46	26.243	5,00	-32.966	-4,16	357.364	13,02	-20.628	-5,35
FEBRERO	328.124	6,96	47.704	29,18	17.555	3,28	-47.245	-5,85	337.922	12,05	-27.812	-6,93
MARZO	284.376	5,99	46.153	27,42	14.205	2,63	-48.917	-6,04	307.038	10,89	-34.103	-8,26
ABRIL	244.958	5,16	39.364	23,56	7.673	1,42	-66.228	-8,19	296.935	10,56	-32.786	-7,89
MAYO	176.806	3,75	36.862	23,01	2.143	0,40	-72.447	-9,09	241.494	8,61	-31.246	-7,55
JUNIO	148.411	3,22	37.150	23,02	-1.292	-0,24	-73.839	-9,47	203.999	7,41	-17.607	-4,47
JULIO	111.359	2,43	32.714	19,86	-5.077	-0,97	-76.357	-9,99	164.884	5,99	-4.805	-1,25
AGOSTO	73.149	1,58	31.881	19,51	-8.398	-1,59	-81.655	-10,64	133.236	4,76	-1.915	-0,52
SEPTIEMBRE	19.076	0,41	20.286	12,62	-14.404	-2,73	-88.761	-11,72	99.508	3,45	2.447	0,65
OCTUBRE	-22.138	-0,46	19.373	10,46	-21.027	-3,93	-95.458	-12,66	70.768	2,37	4.206	1,11
NOVIEMBRE	-98.909	-2,02	17.986	9,42	-30.003	-5,55	-105.119	-13,99	16.086	0,53	2.141	0,56
DICIEMBRE	-147.385	-3,04	12.188	6,49	-34.101	-6,28	-103.135	-13,65	-21.729	-0,73	-608	-0,17
AÑO 2014												
ENERO	-166.343	-3,34	4.995	2,46	-38.287	-6,95	-110.098	-14,50	-31.192	-1,01	8.239	2,26
FEBRERO	-227.736	-4,52	4.917	2,33	-44.816	-8,11	-117.625	-15,46	-74.732	-2,38	4.520	1,21
MARZO	-239.377	-4,75	16.440	7,66	-52.019	-9,39	-132.289	-17,37	-80.118	-2,56	8.609	2,27
ABRIL	-304.892	-6,11	18.232	8,83	-55.597	-10,12	-124.793	-16,80	-146.417	-4,71	3.683	0,96
MAYO	-318.543	-6,51	18.745	9,51	-61.011	-11,29	-130.350	-18,00	-150.349	-4,93	4.422	1,16
JUNIO	-313.979	-6,59	21.933	11,05	-63.116	-11,97	-130.975	-18,56	-143.805	-4,86	1.984	0,53
JULIO	-278.954	-5,94	23.420	11,86	-61.681	-11,96	-128.379	-18,65	-118.709	-4,07	6.395	1,69
AGOSTO	-270.853	-5,76	18.691	9,57	-59.328	-11,43	-125.401	-18,29	-114.291	-3,90	9.476	2,57
SEPTIEMBRE	-276.705	-5,86	18.063	9,98	-59.076	-11,53	-120.222	-17,98	-124.668	-4,18	9.198	2,42
OCTUBRE												
NOVIEMBRE												
DICIEMBRE												

EVOLUCIÓN DEL PARO REGISTRADO POR SECTORES

2010 - 2014

AGRICULTURA

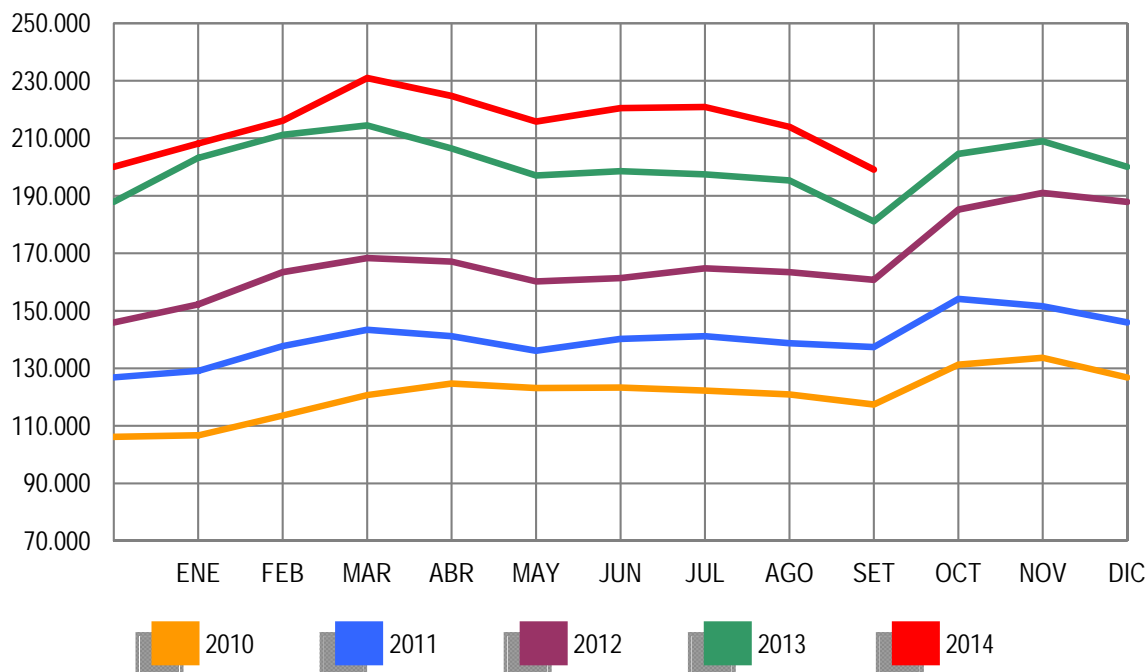

EVOLUCIÓN DEL PARO REGISTRADO POR SECTORES

2010 - 2014

INDUSTRIA

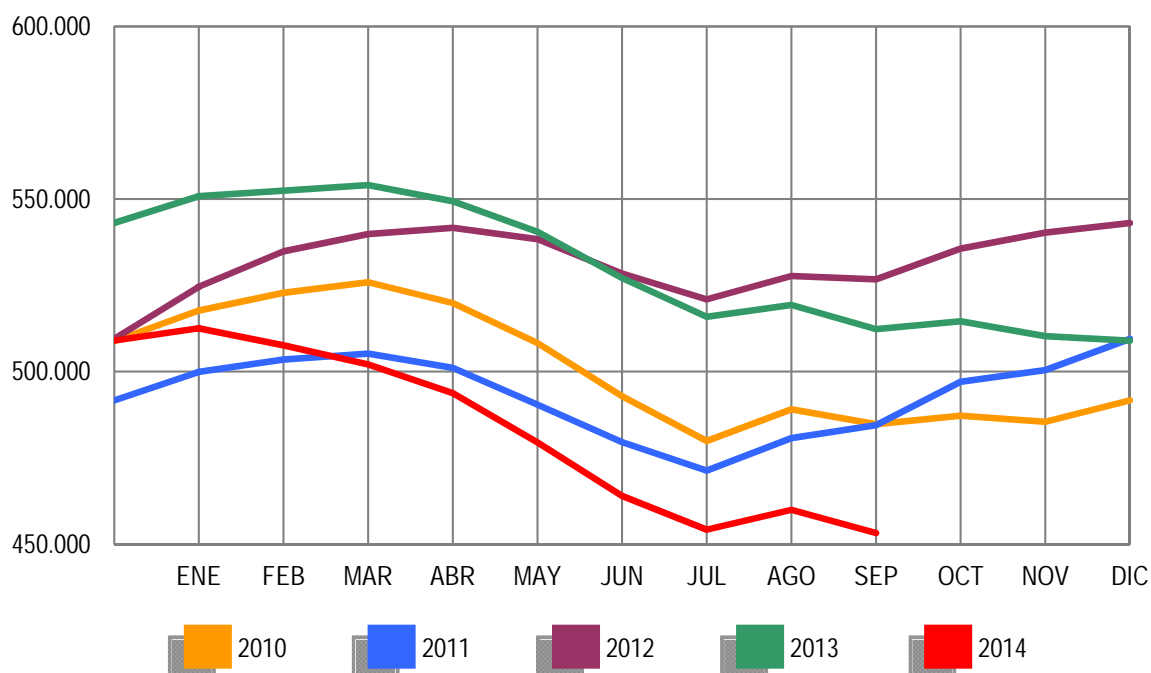

EVOLUCIÓN DEL PARO REGISTRADO POR SECTORES

2010 - 2014

CONSTRUCCIÓN

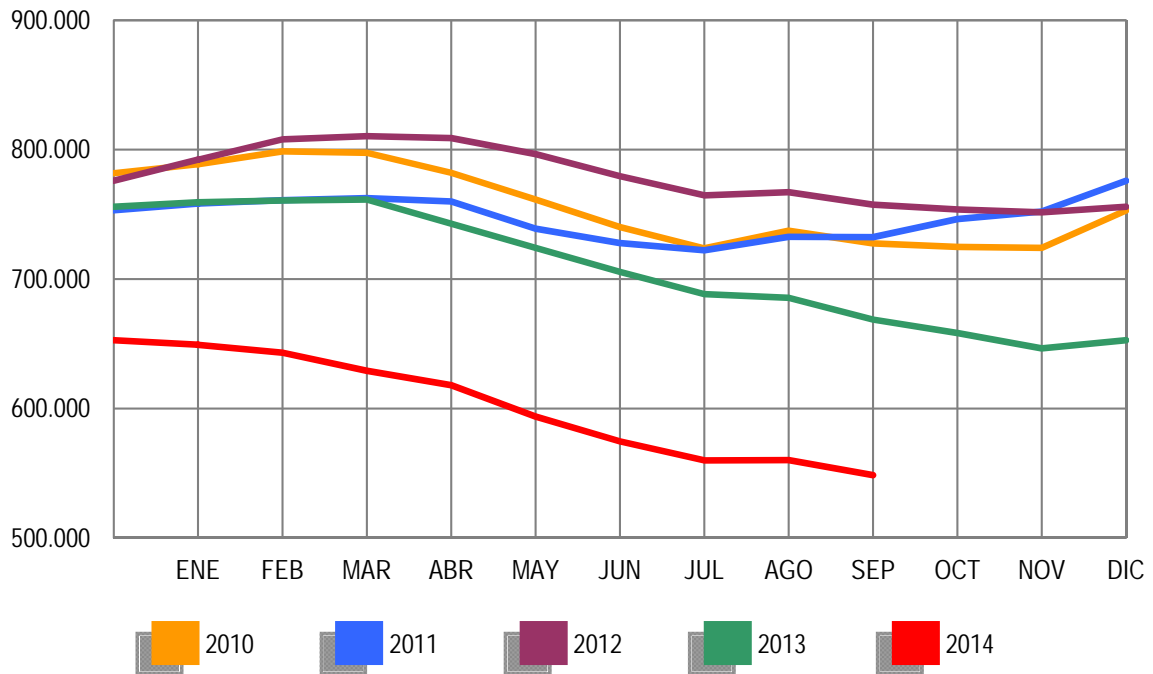

EVOLUCIÓN DEL PARO REGISTRADO POR SECTORES

2010 - 2014

SERVICIOS

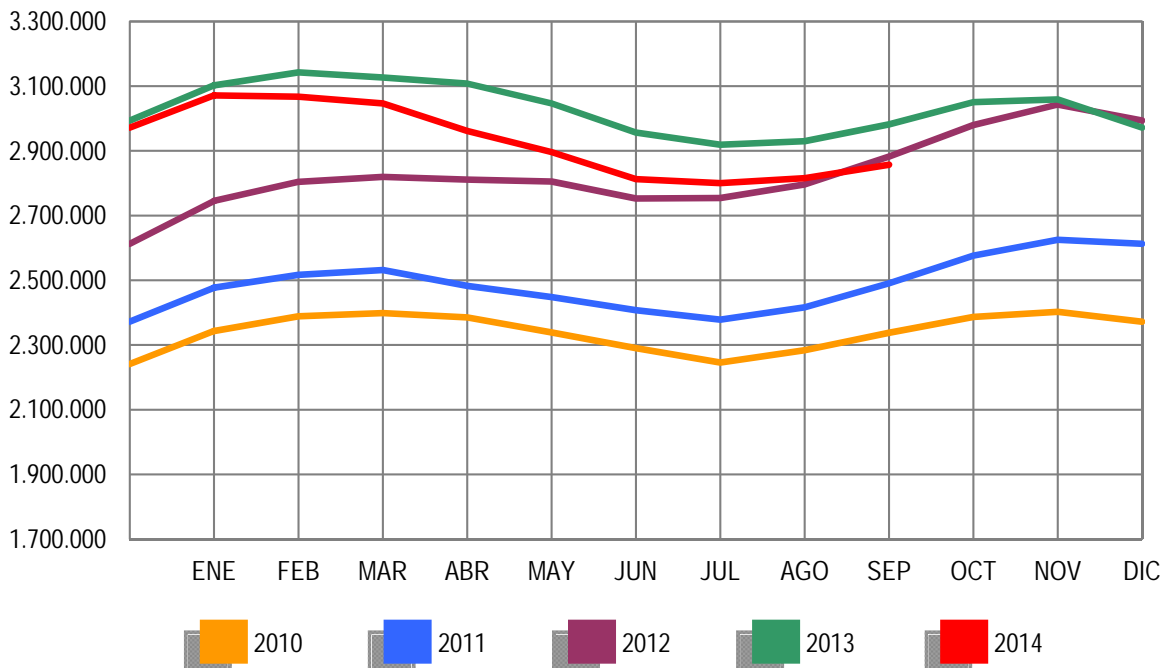

EVOLUCIÓN DEL PARO REGISTRADO POR SECTORES

2010 - 2014

COLECTIVO SIN EMPLEO ANTERIOR

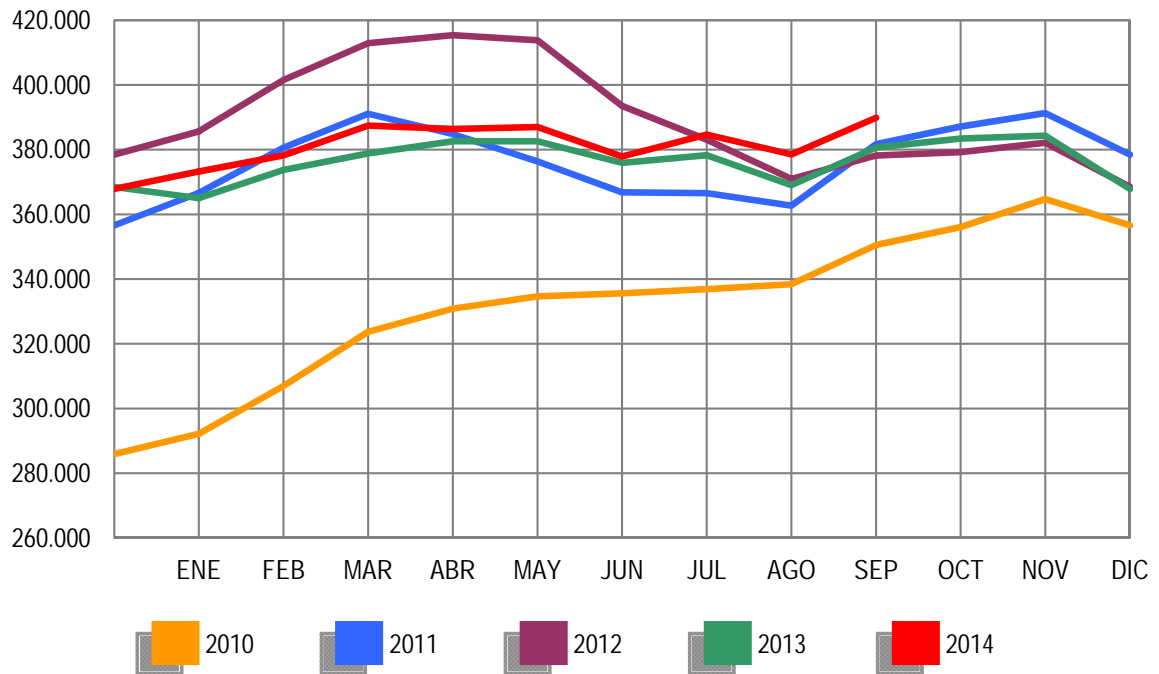

SEPTIEMBRE 2014

PARO REGISTRADO (EXTRANJEROS) POR SEXO, EDAD Y SECTOR DE ACTIVIDAD ECONÓMICA

	TOTAL	VARIACIÓN				ZONA ORIGEN	
		MENSUAL		ANUAL		PAIS COMUNITARIO	PAIS EXTRACOMUNIT.
		ABSOLUTA	RELATIVA	ABSOLUTA	RELATIVA		
TOTAL	509.817	1.395	0,27	-37.799	-6,90	179.470	330.347
SEXO:							
HOMBRES	271.671	-4.037	-1,46	-33.096	-10,86	90.325	181.346
MUJERES	238.146	5.432	2,33	-4.703	-1,94	89.145	149.001
MENORES DE 25 AÑOS:							
HOMBRES	18.260	216	1,20	-874	-4,57	5.570	12.690
MUJERES	18.398	904	5,17	-707	-3,70	5.995	12.403
TOTAL	36.658	1.120	3,15	-1.581	-4,13	11.565	25.093
MAYORES DE 25 AÑOS:							
HOMBRES	253.411	-4.253	-1,65	-32.222	-11,28	84.755	168.656
MUJERES	219.748	4.528	2,10	-3.996	-1,79	83.150	136.598
TOTAL	473.159	275	0,06	-36.218	-7,11	167.905	305.254
SECTOR:							
AGRICULTURA	51.083	-4.975	-8,87	5.146	11,20	17.548	33.535
INDUSTRIA	31.169	-546	-1,72	-6.053	-16,26	12.880	18.289
CONSTRUCCIÓN	78.869	-1.540	-1,92	-21.368	-21,32	27.846	51.023
SERVICIOS	280.128	7.163	2,62	-20.435	-6,80	102.757	177.371
SIN EMPLEO ANTERIOR	68.568	1.293	1,92	4.911	7,71	18.439	50.129

PARO REGISTRADO (EXTRANJEROS) POR COMUNIDADES AUTÓNOMAS

COMUNIDADES AUTÓNOMAS	TOTAL	VARIACIÓN				ZONA ORIGEN	
		MENSUAL		ANUAL		PAIS COMUNITARIO	PAIS EXTRACOMUNIT.
		ABSOLUTA	RELATIVA	ABSOLUTA	RELATIVA		
ANDALUCIA	66.231	-1.516	-2,24	-722	-1,08	25.226	41.005
ARAGON	21.792	1.048	5,05	-762	-3,38	9.877	11.915
PRINCIPADO DE ASTURIAS	6.263	255	4,24	-43	-0,68	2.648	3.615
ILLES BALEARS	11.772	656	5,90	-2.079	-15,01	3.949	7.823
CANARIAS	18.668	-39	-0,21	-2.937	-13,59	7.256	11.412
CANTABRIA	4.194	197	4,93	-452	-9,73	1.377	2.817
CASTILLA-LA MANCHA	24.072	-1.855	-7,15	-560	-2,27	12.188	11.884
CASTILLA Y LEON	18.649	-880	-4,51	-3.522	-15,89	8.981	9.668
CATALUÑA	107.452	2.384	2,27	-11.564	-9,72	22.258	85.194
COM. VALENCIANA	74.697	616	0,83	-3.080	-3,96	33.600	41.097
EXTREMADURA	4.301	-88	-2,01	-391	-8,33	2.030	2.271
GALICIA	11.355	-5	-0,04	-1.332	-10,50	4.930	6.425
COM. DE MADRID	81.856	1.294	1,61	-8.084	-8,99	31.466	50.390
REGION DE MURCIA	18.279	-514	-2,74	-1.476	-7,47	3.721	14.558
COM. FORAL DE NAVARRA	7.619	-17	-0,22	-848	-10,02	2.759	4.860
PAIS VASCO	23.760	103	0,44	815	3,55	5.425	18.335
LA RIOJA	4.458	-236	-5,03	-868	-16,30	1.702	2.756
CEUTA	1.497	-8	-0,53	27	1,84	25	1.472
MELILLA	2.902	0	0,00	79	2,80	52	2.850
TOTAL	509.817	1.395	0,27	-37.799	-6,90	179.470	330.347

SEPTIEMBRE 2014

PARO REGISTRADO (EXTRANJEROS) SEGÚN SEXO Y EDAD. SERIES

	TOTAL	HOMBRES	MUJERES	MENORES DE 25 AÑOS			RESTO EDADES		
				TOTAL	HOMBRES	MUJERES	TOTAL	HOMBRES	MUJERES
AÑO 2010									
ENERO	584.453	367.527	216.926	50.500	28.907	21.593	533.953	338.620	195.333
FEBRERO	603.719	376.953	226.766	54.251	30.849	23.402	549.468	346.104	203.364
MARZO	616.320	383.240	233.080	56.876	32.037	24.839	559.444	351.203	208.241
ABRIL	612.919	379.320	233.599	56.102	31.406	24.696	556.817	347.914	208.903
MAYO	596.886	367.640	229.246	53.651	29.934	23.717	543.235	337.706	205.529
JUNIO	583.927	359.129	224.798	51.293	28.568	22.725	532.634	330.561	202.073
JULIO	569.615	351.569	218.046	48.774	27.202	21.572	520.841	324.367	196.474
AGOSTO	568.859	352.030	216.829	47.119	26.300	20.819	521.740	325.730	196.010
SEPTIEMBRE	573.210	348.120	225.090	48.532	26.449	22.083	524.678	321.671	203.007
OCTUBRE	593.066	355.646	237.420	50.897	27.365	23.532	542.169	328.281	213.888
NOVIEMBRE	606.326	358.728	247.598	52.578	27.908	24.670	553.748	330.820	222.928
DICIEMBRE	605.838	361.084	244.754	49.980	26.517	23.463	555.858	334.567	221.291
AÑO 2011									
ENERO	619.276	366.423	252.853	51.185	27.042	24.143	568.091	339.381	228.710
FEBRERO	631.366	372.539	258.827	53.549	28.308	25.241	577.817	344.231	233.586
MARZO	642.893	377.877	265.016	56.533	29.915	26.618	586.360	347.962	238.398
ABRIL	631.177	371.566	259.611	55.095	29.107	25.988	576.082	342.459	233.623
MAYO	613.547	358.252	255.295	52.507	27.339	25.168	561.040	330.913	230.127
JUNIO	602.794	352.062	250.732	50.608	26.450	24.158	552.186	325.612	226.574
JULIO	593.149	348.347	244.802	48.769	25.728	23.041	544.380	322.619	221.761
AGOSTO	584.605	344.057	240.548	46.293	24.317	21.976	538.312	319.740	218.572
SEPTIEMBRE	591.114	342.492	248.622	48.437	25.206	23.231	542.677	317.286	225.391
OCTUBRE	615.765	355.520	260.245	51.091	26.623	24.468	564.674	328.897	235.777
NOVIEMBRE	625.429	356.800	268.629	52.489	27.113	25.376	572.940	329.687	243.253
DICIEMBRE	625.903	359.777	266.126	50.208	25.932	24.276	575.695	333.845	241.850
AÑO 2012									
ENERO	641.028	366.887	274.141	51.241	26.396	24.845	589.787	340.491	249.296
FEBRERO	655.587	376.642	278.945	53.204	27.704	25.500	602.383	348.938	253.445
MARZO	655.249	376.044	279.205	53.673	28.022	25.651	601.576	348.022	253.554
ABRIL	645.064	369.450	275.614	52.227	27.174	25.053	592.837	342.276	250.561
MAYO	626.397	356.163	270.234	50.021	25.789	24.232	576.376	330.374	246.002
JUNIO	609.498	347.798	261.700	47.608	24.442	23.166	561.890	323.356	238.534
JULIO	594.756	342.528	252.228	45.015	23.331	21.684	549.741	319.197	230.544
AGOSTO	585.164	337.979	247.185	42.660	21.993	20.667	542.504	315.986	226.518
SEPTIEMBRE	588.069	336.241	251.828	43.955	22.576	21.379	544.114	313.665	230.449
OCTUBRE	605.959	344.773	261.186	46.083	23.660	22.423	559.876	321.113	238.763
NOVIEMBRE	616.416	347.370	269.046	46.909	23.622	22.987	569.507	323.448	246.059
DICIEMBRE	612.050	347.327	264.723	44.832	22.819	22.013	567.218	324.508	242.710
AÑO 2013									
ENERO	622.479	353.431	269.048	45.502	23.265	22.237	576.977	330.166	246.811
FEBRERO	628.070	356.421	271.649	46.614	23.934	22.680	581.456	332.487	248.969
MARZO	624.383	354.699	269.684	46.408	23.884	22.524	577.975	330.815	247.160
ABRIL	612.587	345.988	266.599	45.422	23.196	22.226	567.165	322.792	244.373
MAYO	589.111	331.522	257.589	42.715	21.663	21.052	546.396	309.859	236.537
JUNIO	574.239	322.755	251.484	40.635	20.664	19.971	533.604	302.091	231.513
JULIO	558.715	314.826	243.889	38.773	19.768	19.005	519.942	295.058	224.884
AGOSTO	547.469	309.325	238.144	36.647	18.534	18.113	510.822	290.791	220.031
SEPTIEMBRE	547.616	304.767	242.849	38.239	19.134	19.105	509.377	285.633	223.744
OCTUBRE	559.921	308.976	250.945	39.671	19.768	19.903	520.250	289.208	231.042
NOVIEMBRE	567.794	311.070	256.724	41.077	20.555	20.522	526.717	290.515	236.202
DICIEMBRE	555.728	305.682	250.046	38.051	19.069	18.982	517.677	286.613	231.064
AÑO 2014									
ENERO	569.636	311.526	258.110	40.595	20.461	20.134	529.041	291.065	237.976
FEBRERO	576.162	313.994	262.168	42.337	21.422	20.915	533.825	292.572	241.253
MARZO	580.761	316.233	264.528	43.904	22.421	21.483	536.857	293.812	243.045
ABRIL	562.665	306.175	256.490	42.091	21.329	20.762	520.574	284.846	235.728
MAYO	540.542	290.720	249.822	39.469	19.735	19.734	501.073	270.985	230.088
JUNIO	528.238	284.262	243.976	38.009	19.149	18.860	490.229	265.113	225.116
JULIO	518.566	280.011	238.555	37.366	18.946	18.420	481.200	261.065	220.135
AGOSTO	508.422	275.708	232.714	35.538	18.044	17.494	472.884	257.664	215.220
SEPTIEMBRE	509.817	271.671	238.146	36.658	18.260	18.398	473.159	253.411	219.748
OCTUBRE									
NOVIEMBRE									
DICIEMBRE									

SEPTIEMBRE 2014

PARO REGISTRADO (EXTRANJEROS) SEGÚN SECTOR DE ACTIVIDAD ECONÓMICA Y PORCENTAJE DE VARIACIÓN MENSUAL. SERIES

	TOTAL		AGRICULTURA		INDUSTRIA		CONSTRUCCIÓN		SERVICIOS		SIN EMP.ANTERIOR	
	ABSOLUTO	%	ABSOLUTO	%	ABSOLUTO	%	ABSOLUTO	%	ABSOLUTO	%	ABSOLUTO	%
AÑO 2010												
ENERO	584.453	3,17	30.171	0,52	48.141	1,77	165.472	0,85	293.200	4,57	47.469	6,12
FEBRERO	603.719	3,30	32.957	9,23	48.756	1,28	166.499	0,62	302.473	3,16	53.034	11,72
MARZO	616.320	2,09	36.409	10,47	49.322	1,16	166.684	0,11	305.022	0,84	58.883	11,03
ABRIL	612.919	-0,55	37.901	4,10	48.642	-1,38	163.722	-1,78	301.543	-1,14	61.111	3,78
MAYO	596.886	-2,62	36.795	-2,92	46.969	-3,44	158.806	-3,00	292.653	-2,95	61.663	0,90
JUNIO	583.927	-2,17	38.170	3,74	45.809	-2,47	154.740	-2,56	283.779	-3,03	61.429	-0,38
JULIO	569.615	-2,45	38.960	2,07	44.228	-3,45	151.356	-2,19	275.058	-3,07	60.013	-0,31
AGOSTO	568.859	-0,13	37.563	-3,59	44.499	0,61	152.557	0,79	275.536	0,17	58.704	-2,18
SEPTIEMBRE	573.210	0,76	34.425	-8,35	43.707	-1,78	148.472	-2,68	285.508	3,62	61.098	4,08
OCTUBRE	593.066	3,46	40.106	16,50	44.233	1,20	146.489	-1,34	299.076	4,75	63.162	3,38
NOVIEMBRE	606.326	2,24	41.651	3,85	44.431	0,45	145.271	-0,83	309.053	3,34	65.920	4,37
DICIEMBRE	605.838	-0,08	39.406	-5,39	45.057	1,41	150.933	3,90	305.811	-1,05	64.631	-1,96
AÑO 2011												
ENERO	619.276	2,22	39.381	-0,06	45.573	1,15	149.797	-0,75	316.332	3,44	68.193	5,51
FEBRERO	631.366	1,95	42.523	7,98	45.978	0,89	149.235	-0,38	322.254	1,87	71.376	4,67
MARZO	642.893	1,83	45.172	6,23	46.342	0,79	149.827	0,40	326.169	1,21	75.383	5,61
ABRIL	631.177	-1,82	43.831	-2,97	45.923	-0,90	149.756	-0,05	316.615	-2,93	75.052	-0,44
MAYO	613.547	-2,79	40.655	-7,25	44.633	-2,81	145.816	-2,63	308.773	-2,48	73.670	-1,84
JUNIO	602.794	-1,75	43.664	7,40	43.694	-2,10	143.034	-1,91	300.043	-2,83	72.359	-1,78
JULIO	593.149	-1,60	45.190	3,49	42.740	-2,18	141.569	-1,02	292.874	-2,39	70.776	-2,19
AGOSTO	584.605	-1,44	42.917	-5,03	42.832	0,22	140.735	-0,59	290.242	-0,90	67.879	-4,09
SEPTIEMBRE	591.114	1,11	40.451	-5,75	42.360	-1,10	137.923	-2,00	300.658	3,59	69.722	2,72
OCTUBRE	615.765	4,17	46.229	14,28	43.619	2,97	138.907	0,71	315.970	5,09	71.040	1,89
NOVIEMBRE	625.429	1,57	44.628	-3,46	44.084	1,07	137.789	-0,80	326.773	3,42	72.155	1,57
DICIEMBRE	625.903	0,08	42.916	-3,84	44.818	1,67	141.478	2,68	326.214	-0,17	70.477	-2,33
AÑO 2012												
ENERO	641.028	2,42	43.747	1,94	45.716	2,00	141.275	-0,14	337.538	3,47	72.752	3,23
FEBRERO	655.587	2,27	47.787	9,23	46.607	1,95	142.193	0,65	343.503	1,77	75.497	3,77
MARZO	655.249	-0,05	49.289	3,14	46.433	-0,37	140.265	-1,36	341.195	-0,67	78.067	3,40
ABRIL	645.064	-1,55	48.482	-1,64	46.155	-0,60	138.150	-1,51	333.705	-2,20	78.572	0,65
MAYO	626.397	-2,89	43.983	-9,28	44.948	-2,62	134.111	-2,92	325.263	-2,53	78.092	-0,61
JUNIO	609.498	-2,70	45.721	3,95	43.929	-2,27	130.260	-2,87	313.750	-3,54	75.838	-2,89
JULIO	594.756	-2,42	47.268	3,38	42.883	-2,38	127.308	-2,27	305.230	-2,72	72.067	-4,97
AGOSTO	585.164	-1,61	45.332	-4,10	42.630	-0,59	125.710	-1,26	303.269	-0,64	68.223	-5,33
SEPTIEMBRE	588.069	0,50	43.460	-4,13	41.943	-1,61	123.231	-1,97	311.171	2,61	68.264	0,06
OCTUBRE	605.959	3,04	50.259	15,64	42.254	0,74	121.324	-1,55	323.916	4,10	68.206	-0,08
NOVIEMBRE	616.416	1,73	51.042	1,56	42.485	0,55	119.877	-1,19	334.453	3,25	68.559	0,52
DICIEMBRE	612.050	-0,71	50.251	-1,55	42.683	0,47	120.796	0,77	331.906	-0,76	66.414	-3,13
AÑO 2013												
ENERO	622.479	1,70	51.404	2,29	42.929	0,58	120.516	-0,23	341.561	2,91	66.069	-0,52
FEBRERO	628.070	0,90	52.909	2,93	42.854	-0,17	119.889	-0,52	344.981	1,00	67.437	2,07
MARZO	624.383	-0,59	53.784	1,65	42.843	-0,03	119.333	-0,46	340.092	-1,42	68.331	1,33
ABRIL	612.587	-1,89	51.925	-3,46	42.087	-1,76	115.804	-2,96	334.055	-1,78	68.716	0,56
MAYO	589.111	-3,83	48.279	-7,02	40.814	-3,02	111.950	-3,33	320.682	-4,00	67.386	-1,94
JUNIO	574.239	-2,52	50.540	4,68	39.688	-2,76	108.356	-3,21	308.218	-3,89	67.437	0,08
JULIO	558.715	-2,70	51.010	0,93	38.369	-3,32	105.068	-3,03	298.319	-3,21	65.949	-2,21
AGOSTO	547.469	-2,01	50.374	-1,25	38.067	-0,79	102.987	-1,98	293.285	-1,69	62.756	-4,84
SEPTIEMBRE	547.616	0,03	45.937	-8,81	37.222	-2,22	100.237	-2,67	300.563	2,48	63.657	1,44
OCTUBRE	559.921	2,25	51.835	12,84	36.821	-1,08	97.376	-2,85	310.083	3,17	63.806	0,23
NOVIEMBRE	567.794	1,41	54.363	4,88	36.544	-0,75	95.464	-1,96	316.746	2,15	64.677	1,37
DICIEMBRE	555.728	-2,13	52.200	-3,98	36.400	-0,39	95.903	0,46	308.453	-2,62	62.772	-2,95
AÑO 2014												
ENERO	569.636	2,50	53.109	1,74	36.774	1,03	95.671	-0,24	317.756	3,02	66.326	5,66
FEBRERO	576.162	1,15	54.969	3,50	36.544	-0,63	94.737	-0,98	320.230	0,78	69.682	5,06
MARZO	580.761	0,80	58.959	7,26	36.176	-1,01	93.136	-1,69	319.024	-0,38	73.466	5,43
ABRIL	562.665	-3,12	56.583	-4,03	35.328	-2,34	91.239	-2,04	305.737	-4,16	73.778	0,42
MAYO	540.542	-3,93	53.657	-5,17	33.884	-4,09	87.005	-4,64	293.276	-4,08	72.720	-1,43
JUNIO	528.238	-2,28	57.347	6,88	32.698	-3,50	84.240	-3,18	282.335	-3,73	71.618	-1,52
JULIO	518.566	-1,83	58.199	1,49	31.815	-2,70	81.635	-3,09	276.916	-1,92	70.001	-2,26
AGOSTO	508.422	-1,96	56.058	-3,68	31.715	-0,31	80.409	-1,50	272.965	-1,43	67.275	-3,89
SEPTIEMBRE	509.817	0,27	51.083	-8,87	31.169	-1,72	78.869	-1,92	280.128	2,62	68.568	1,92
OCTUBRE												
NOVIEMBRE												
DICIEMBRE												

PARO REGISTRADO POR CC.AA. Y PROVINCIAS

PROVINCIA	TOTAL	VARIACIÓN			
		MENSUAL		ANUAL	
		ABSOLUTA	RELATIVA	ABSOLUTA	RELATIVA
AUTONOMÍA					
ALMERIA	83.039	348	0,42	974	1,19
CADIZ	185.913	6.372	3,55	-6.528	-3,39
CORDOBA	95.830	416	0,44	-764	-0,79
GRANADA	103.805	2.133	2,10	-867	-0,83
HUELVA	61.356	1.123	1,86	250	0,41
JAEN	66.519	1.084	1,66	-1.520	-2,23
MALAGA	187.418	2.761	1,50	-8.732	-4,45
SEVILLA	245.217	-3.572	-1,44	-3.172	-1,28
ANDALUCIA	1.029.097	10.665	1,05	-20.359	-1,94
HUESCA	14.358	657	4,80	-844	-5,55
TERUEL	9.386	-163	-1,71	-811	-7,95
ZARAGOZA	79.160	-622	-0,78	-5.709	-6,73
ARAGON	102.904	-128	-0,12	-7.364	-6,68
PRINCIPADO DE ASTURIAS	96.218	2.925	3,14	-5.704	-5,60
ILLES BALEARS	65.093	2.711	4,35	-7.305	-10,09
PALMAS LAS	140.646	-349	-0,25	-10.752	-7,10
STA. CRUZ DE TENERIFE	125.991	318	0,25	-6.683	-5,04
CANARIAS	266.637	-31	-0,01	-17.435	-6,14
CANTABRIA	47.458	1.599	3,49	-4.407	-8,50
ALBACETE	45.614	-1.389	-2,96	-2.968	-6,11
CIUDAD REAL	59.802	-4.468	-6,95	-2.061	-3,33
CUENCA	17.215	-1.233	-6,68	-1.234	-6,69
GUADALAJARA	21.380	51	0,24	-2.294	-9,69
TOLEDO	80.982	-3.017	-3,59	-5.040	-5,86
CASTILLA-LA MANCHA	224.993	-10.056	-4,28	-13.597	-5,70
AVILA	16.305	230	1,43	-1.360	-7,70
BURGOS	28.633	355	1,26	-3.494	-10,88
LEON	41.651	42	0,10	-3.797	-8,35
PALENCIA	13.783	263	1,95	-1.304	-8,64
SALAMANCA	32.961	698	2,16	-2.434	-6,88
SEGOVIA	10.758	-161	-1,47	-1.606	-12,99
SORIA	5.620	172	3,16	-670	-10,65
VALLADOLID	45.537	-1.445	-3,08	-5.925	-11,51
ZAMORA	16.276	-330	-1,99	-1.685	-9,38
CASTILLA Y LEON	211.524	-176	-0,08	-22.275	-9,53
BARCELONA	431.052	-1.316	-0,30	-37.501	-8,00
GIRONA	51.663	2.568	5,23	-3.630	-6,57
LLEIDA	27.317	1.011	3,84	-677	-2,42
TARRAGONA	65.780	1.933	3,03	-3.291	-4,76
CATALUÑA	575.812	4.196	0,73	-45.099	-7,26
ALICANTE/ALACANT	202.665	1.138	0,56	-17.921	-8,12
CASTELLON/CASTELLO	60.211	1.784	3,05	-4.091	-6,36
VALENCIA	270.724	-793	-0,29	-18.103	-6,27
COM. VALENCIANA	533.600	2.129	0,40	-40.115	-6,99
BADAJOS	89.287	1.924	2,20	-5.910	-6,21
CACERES	49.139	1.342	2,81	-3.357	-6,39
EXTREMADURA	138.426	3.266	2,42	-9.267	-6,27
CORUÑA A	94.247	1.149	1,23	-9.577	-9,22
LUGO	22.802	211	0,93	-3.045	-11,78
OURENSE	25.317	-87	-0,34	-2.827	-10,04
PONTEVEDRA	95.837	-9	-0,01	-7.081	-6,88
GALICIA	238.203	1.264	0,53	-22.530	-8,64
COM. DE MADRID	510.581	2.428	0,48	-37.120	-6,78
REGION DE MURCIA	141.714	-97	-0,07	-9.761	-6,44
COM. FORAL DE NAVARRA	46.206	4	0,01	-4.201	-8,33
ARABA/ALAVA	27.453	-299	-1,08	-775	-2,75
BIZKAIA	95.111	653	0,69	-3.992	-4,03
GIPUZKOA	46.973	-5	-0,01	-2.182	-4,44
PAIS VASCO	169.537	349	0,21	-6.949	-3,94
LA RIOJA	23.157	-1.303	-5,33	-2.758	-10,64
CEUTA	13.108	-249	-1,86	-128	-0,97
MELILLA	13.382	224	1,70	-331	-2,41
TOTAL	4.447.650	19.720	0,45	-276.705	-5,86

PARO REGISTRADO SEGÚN SEXO Y EDAD POR CC.AA. Y PROVINCIAS

PROVINCIA	MENORES DE 25 AÑOS						RESTO DE EDADES		
	TOTAL	HOMBRES	MUJERES	TOTAL	HOMBRES	MUJERES	TOTAL	HOMBRES	MUJERES
AUTONOMÍA									
ALMERIA	83.039	40.152	42.887	8.639	4.121	4.518	74.400	36.031	38.369
CADIZ	185.913	85.772	100.141	20.377	10.314	10.063	165.536	75.458	90.078
CORDOBA	95.830	45.736	50.094	13.005	6.454	6.551	82.825	39.282	43.543
GRANADA	103.805	52.082	51.723	12.145	6.145	6.000	91.660	45.937	45.723
HUELVA	61.356	29.473	31.883	7.409	3.738	3.671	53.947	25.735	28.212
JAEN	66.519	30.372	36.147	9.519	4.565	4.954	57.000	25.807	31.193
MALAGA	187.418	89.084	98.334	18.591	9.459	9.132	168.827	79.625	89.202
SEVILLA	245.217	113.229	131.988	28.373	14.264	14.109	216.844	98.965	117.879
ANDALUCIA	1.029.097	485.900	543.197	118.058	59.060	58.998	911.039	426.840	484.199
HUESCA	14.358	7.103	7.255	1.429	776	653	12.929	6.327	6.602
TERUEL	9.386	4.676	4.710	1.082	576	506	8.304	4.100	4.204
ZARAGOZA	79.160	37.214	41.946	7.901	4.159	3.742	71.259	33.055	38.204
ARAGON	102.904	48.993	53.911	10.412	5.511	4.901	92.492	43.482	49.010
PRINCIPADO DE ASTURIAS	96.218	46.396	49.822	7.870	4.129	3.741	88.348	42.267	46.081
ILLES BALEARS	65.093	33.166	31.927	6.507	3.356	3.151	58.586	29.810	28.776
PALMAS LAS	140.646	66.098	74.548	10.661	5.358	5.303	129.985	60.740	69.245
STA. CRUZ DE TENERIFE	125.991	61.690	64.301	8.732	4.472	4.260	117.259	57.218	60.041
CANARIAS	266.637	127.788	138.849	19.393	9.830	9.563	247.244	117.958	129.286
CANTABRIA	47.458	23.876	23.582	3.886	2.085	1.801	43.572	21.791	21.781
ALBACETE	45.614	19.680	25.934	5.066	2.580	2.486	40.548	17.100	23.448
CIUDAD REAL	59.802	25.210	34.592	8.144	3.922	4.222	51.658	21.288	30.370
CUENCA	17.215	7.831	9.384	1.861	939	922	15.354	6.892	8.462
GUADALAJARA	21.380	9.676	11.704	1.716	867	849	19.664	8.809	10.855
TOLEDO	80.982	35.942	45.040	8.619	4.420	4.199	72.363	31.522	40.841
CASTILLA-LA MANCHA	224.993	98.339	126.654	25.406	12.728	12.678	199.587	85.611	113.976
AVILA	16.305	7.786	8.519	1.923	989	934	14.382	6.797	7.585
BURGOS	28.633	13.245	15.388	2.816	1.494	1.322	25.817	11.751	14.066
LEON	41.651	19.799	21.852	4.055	2.177	1.878	37.596	17.622	19.974
PALENCIA	13.783	6.428	7.355	1.721	937	784	12.062	5.491	6.571
SALAMANCA	32.961	14.369	18.592	3.593	1.772	1.821	29.368	12.597	16.771
SEGOVIA	10.758	5.114	5.644	1.133	582	551	9.625	4.532	5.093
SORIA	5.620	2.644	2.976	674	363	311	4.946	2.281	2.665
VALLADOLID	45.537	20.262	25.275	4.511	2.342	2.169	41.026	17.920	23.106
ZAMORA	16.276	7.502	8.774	1.675	867	808	14.601	6.635	7.966
CASTILLA Y LEON	211.524	97.149	114.375	22.101	11.523	10.578	189.423	85.626	103.797
BARCELONA	431.052	207.676	223.376	27.615	15.116	12.499	403.437	192.560	210.877
GIRONA	51.663	26.389	25.274	3.596	2.007	1.589	48.067	24.382	23.685
LLEIDA	27.317	14.103	13.214	1.819	987	832	25.498	13.116	12.382
TARRAGONA	65.780	33.149	32.631	5.106	2.636	2.470	60.674	30.513	30.161
CATALUÑA	575.812	281.317	294.495	38.136	20.746	17.390	537.676	260.571	277.105
ALICANTE/ALACANT	202.665	94.198	108.467	15.874	8.396	7.478	186.791	85.802	100.989
CASTELLON/CASTELLO	60.211	29.354	30.857	5.699	3.073	2.626	54.512	26.281	28.231
VALENCIA	270.724	126.820	143.904	23.687	12.565	11.122	247.037	114.255	132.782
COM. VALENCIANA	533.600	250.372	283.228	45.260	24.034	21.226	488.340	226.338	262.002
BADAJOZ	89.287	37.320	51.967	12.186	6.295	5.891	77.101	31.025	46.076
CACERES	49.139	23.124	26.015	6.485	3.426	3.059	42.654	19.698	22.956
EXTREMADURA	138.426	60.444	77.982	18.671	9.721	8.950	119.755	50.723	69.032
CORUÑA A	94.247	44.526	49.721	5.107	2.627	2.480	89.140	41.899	47.241
LUGO	22.802	11.081	11.721	1.376	680	696	21.426	10.401	11.025
OURENSE	25.317	11.604	13.713	1.587	829	758	23.730	10.775	12.955
PONTEVEDRA	95.837	44.059	51.778	5.828	3.109	2.719	90.009	40.950	49.059
GALICIA	238.203	111.270	126.933	13.898	7.245	6.653	224.305	104.025	120.280
COM. DE MADRID	510.581	241.211	269.370	42.801	22.917	19.884	467.780	218.294	249.486
REGION DE MURCIA	141.714	65.862	75.852	14.576	7.220	7.356	127.138	58.642	68.496
COM. FORAL DE NAVARRA	46.206	21.188	25.018	4.661	2.371	2.290	41.545	18.817	22.728
ARABA/ALAVA	27.453	12.961	14.492	2.057	1.006	1.051	25.396	11.955	13.441
BIZKAIA	95.111	45.917	49.194	6.375	3.324	3.051	88.736	42.593	46.143
GIPUZKOA	46.973	21.732	25.241	3.508	1.797	1.711	43.465	19.935	23.530
PAIS VASCO	169.537	80.610	88.927	11.940	6.127	5.813	157.597	74.483	83.114
LA RIOJA	23.157	10.577	12.580	1.844	950	894	21.313	9.627	11.686
CEUTA	13.108	5.593	7.515	2.302	1.120	1.182	10.806	4.473	6.333
MELILLA	13.382	5.717	7.665	2.557	1.227	1.330	10.825	4.490	6.335
TOTAL	4.447.650	2.095.768	2.351.882	410.279	211.900	198.379	4.037.371	1.883.868	2.153.503

PARO REGISTRADO SEGÚN SECTOR DE ACTIVIDAD ECONÓMICA POR CC.AA. Y PROVINCIAS

PROVINCIA						
AUTONOMÍA	TOTAL	AGRICULTURA	INDUSTRIA	CONSTRUCCIÓN	SERVICIOS	SIN EMPLEO ANTERIOR
ALMERIA	83.039	10.411	4.343	10.878	48.951	8.456
CADIZ	185.913	7.495	13.236	25.335	109.262	30.585
CORDOBA	95.830	10.532	9.793	10.652	52.477	12.376
GRANADA	103.805	8.841	6.668	15.347	60.605	12.344
HUELVA	61.356	10.634	3.459	7.306	33.738	6.219
JAEN	66.519	12.599	5.175	5.662	34.664	8.419
MALAGA	187.418	5.371	10.718	28.453	119.296	23.580
SEVILLA	245.217	12.964	18.145	30.920	152.491	30.697
ANDALUCIA	1.029.097	78.847	71.537	134.553	611.484	132.676
HUESCA	14.358	1.626	1.491	1.669	8.522	1.050
TERUEL	9.386	648	1.398	1.295	5.423	622
ZARAGOZA	79.160	4.116	10.088	8.265	49.490	7.201
ARAGON	102.904	6.390	12.977	11.229	63.435	8.873
PRINCIPADO DE ASTURIAS	96.218	1.568	9.474	12.487	63.812	8.877
ILLES BALEARS	65.093	1.376	3.466	11.478	45.303	3.470
PALMAS LAS	140.646	2.780	6.208	18.122	103.449	10.087
STA. CRUZ DE TENERIFE	125.991	2.554	5.571	19.295	90.202	8.369
CANARIAS	266.637	5.334	11.779	37.417	193.651	18.456
CANTABRIA	47.458	626	4.353	6.574	31.794	4.111
ALBACETE	45.614	4.429	5.451	4.820	26.630	4.284
CIUDAD REAL	59.802	5.921	5.188	6.892	35.744	6.057
CUENCA	17.215	1.856	1.481	1.975	10.534	1.369
GUADALAJARA	21.380	532	1.998	2.450	15.155	1.245
TOLEDO	80.982	4.712	9.979	10.048	49.847	6.396
CASTILLA-LA MANCHA	224.993	17.450	24.097	26.185	137.910	19.351
AVILA	16.305	848	1.040	2.856	9.455	2.106
BURGOS	28.633	1.308	4.256	3.335	17.232	2.502
LEON	41.651	1.557	4.894	5.060	25.457	4.683
PALENCIA	13.783	771	1.465	1.481	8.482	1.584
SALAMANCA	32.961	857	2.447	3.838	21.896	3.923
SEGOVIA	10.758	845	890	1.276	6.761	986
SORIA	5.620	294	859	537	3.431	499
VALLADOLID	45.537	2.832	4.059	4.819	28.530	5.297
ZAMORA	16.276	934	1.456	2.202	9.757	1.927
CASTILLA Y LEON	211.524	10.246	21.366	25.404	131.001	23.507
BARCELONA	431.052	4.474	63.758	51.012	287.176	24.632
GIRONA	51.663	1.626	6.285	7.893	32.796	3.063
LLEIDA	27.317	3.816	2.917	3.225	15.963	1.396
TARRAGONA	65.780	3.428	7.526	9.907	40.992	3.927
CATALUÑA	575.812	13.344	80.486	72.037	376.927	33.018
ALICANTE/ALACANT	202.665	7.631	34.721	25.782	119.409	15.122
CASTELLON/CASTELLO	60.211	2.984	8.389	7.605	36.642	4.591
VALENCIA	270.724	9.880	36.848	28.732	178.347	16.917
COM. VALENCIANA	533.600	20.495	79.958	62.119	334.398	36.630
BADAJOS	89.287	8.926	5.322	7.782	57.990	9.267
CACERES	49.139	3.741	3.422	7.513	30.165	4.298
EXTREMADURA	138.426	12.667	8.744	15.295	88.155	13.565
CORUÑA A	94.247	2.266	12.625	13.433	58.160	7.763
LUGO	22.802	915	2.188	3.233	14.419	2.047
OURENSE	25.317	1.002	3.519	3.296	15.141	2.359
PONTEVEDRA	95.837	3.184	14.293	11.443	58.490	8.427
GALICIA	238.203	7.367	32.625	31.405	146.210	20.596
COM. DE MADRID	510.581	4.268	39.324	58.167	381.604	27.218
REGION DE MURCIA	141.714	11.947	16.526	17.657	83.279	12.305
COM. FORAL DE NAVARRA	46.206	2.078	7.216	4.498	28.996	3.418
ARABA/ALAVA	27.453	807	3.944	2.726	17.148	2.828
BIZKAIA	95.111	1.470	12.154	10.901	60.880	9.706
GIPUZKOA	46.973	676	8.144	3.838	30.045	4.270
PAIS VASCO	169.537	2.953	24.242	17.465	108.073	16.804
LA RIOJA	23.157	1.967	4.377	2.351	12.740	1.722
CEUTA	13.108	70	473	876	9.150	2.539
MELILLA	13.382	146	203	1.268	9.072	2.693
TOTAL	4.447.650	199.139	453.223	548.465	2.856.994	389.829

PARO REGISTRADO. VARIACIÓN MENSUAL SEGÚN SECTOR DE ACTIVIDAD ECONÓMICA POR CC.AA Y PROVINCIAS

PROVINCIA						
AUTONOMÍA	TOTAL	AGRICULTURA	INDUSTRIA	CONSTRUCCIÓN	SERVICIOS	SIN EMPLEO ANTERIOR
ALMERIA	348	-483	-124	-41	767	229
CADIZ	6.372	481	-309	-308	6.095	413
CORDOBA	416	-907	-78	-184	1.187	398
GRANADA	2.133	-343	57	-118	2.083	454
HUELVA	1.123	-1.746	23	-18	2.725	139
JAEN	1.084	-884	1	16	1.823	128
MALAGA	2.761	-401	71	-766	3.544	313
SEVILLA	-3.572	-2.926	-805	-1.258	558	859
ANDALUCIA	10.665	-7.209	-1.164	-2.677	18.782	2.933
HUESCA	657	371	30	-66	294	28
TERUEL	-163	-7	-36	-30	-85	-5
ZARAGOZA	-622	347	-110	-63	-1.049	253
ARAGON	-128	711	-116	-159	-840	276
PRINCIPADO DE ASTURIAS	2.925	37	97	-70	2.509	352
ILLES BALEARS	2.711	-34	21	-654	3.213	165
PALMAS LAS	-349	61	-61	-356	-202	209
STA. CRUZ DE TENERIFE	318	57	-65	-272	280	318
CANARIAS	-31	118	-126	-628	78	527
CANTABRIA	1.599	-33	-28	-294	1.929	25
ALBACETE	-1.389	-629	-273	-220	-325	58
CIUDAD REAL	-4.468	-1.783	-534	-993	-1.219	61
CUENCA	-1.233	-701	-64	-161	-245	-62
GUADALAJARA	51	-25	71	-2	18	-11
TOLEDO	-3.017	-1.678	-477	-407	-547	92
CASTILLA-LA MANCHA	-10.056	-4.816	-1.277	-1.783	-2.318	138
AVILA	230	-155	-31	-77	472	21
BURGOS	355	-281	54	-159	650	91
LEON	42	67	-176	-209	284	76
PALENCIA	263	-74	36	-42	298	45
SALAMANCA	698	-81	-42	-60	772	109
SEGOVIA	-161	-141	-30	-75	95	-10
SORIA	172	5	-42	-22	245	-14
VALLADOLID	-1.445	-762	-278	-171	-293	59
ZAMORA	-330	-255	-19	-176	86	34
CASTILLA Y LEON	-176	-1.677	-528	-991	2.609	411
BARCELONA	-1.316	73	-439	-893	-1.255	1.198
GIRONA	2.568	-64	-34	-184	2.843	7
LLEIDA	1.011	809	-27	-208	451	-14
TARRAGONA	1.933	-130	-23	-219	2.140	165
CATALUÑA	4.196	688	-523	-1.504	4.179	1.356
ALICANTE/ALACANT	1.138	-299	-1.492	-722	3.226	425
CASTELLON/CASTELLO	1.784	-76	-85	-102	1.818	229
VALENCIA	-793	-1.071	-295	-663	332	904
COM. VALENCIANA	2.129	-1.446	-1.872	-1.487	5.376	1.558
BADAJOS	1.924	295	133	-253	1.527	222
CACERES	1.342	-104	-9	-114	1.315	254
EXTREMADURA	3.266	191	124	-367	2.842	476
CORUÑA A	1.149	-80	110	-208	1.242	85
LUGO	211	-7	-24	-92	329	5
OURENSE	-87	-77	-66	-105	143	18
PONTEVEDRA	-9	-308	-210	-395	964	-60
GALICIA	1.264	-472	-190	-800	2.678	48
COM. DE MADRID	2.428	24	22	809	-51	1.624
REGION DE MURCIA	-97	-470	-362	-359	544	550
COM. FORAL DE NAVARRA	4	-11	-283	-77	348	27
ARABA/ALAVA	-299	-51	-57	-97	-230	136
BIZKAIA	653	-48	52	-124	430	343
GIPUZKOA	-5	-41	-185	-117	197	141
PAIS VASCO	349	-140	-190	-338	397	620
LA RIOJA	-1.303	-309	-291	-202	-594	93
CEUTA	-249	-1	-24	-44	-224	44
MELILLA	224	-7	-10	11	151	79
TOTAL	19.720	-14.856	-6.720	-11.614	41.608	11.302

PARO REGISTRADO (COLECTIVO SIN EMPLEO ANTERIOR) SEGÚN TRAMOS DE EDAD. AMBOS SEXOS

PROVINCIA

AUTONOMÍA	TOTAL	<20 AÑOS	20-24 AÑOS	25-29 AÑOS	30-44 AÑOS	>44 AÑOS
ALMERIA	8.456	1.151	2.494	968	1.401	2.442
CADIZ	30.585	3.549	7.850	2.240	4.293	12.653
CORDOBA	12.376	2.150	4.280	1.252	1.407	3.287
GRANADA	12.344	2.049	4.234	1.548	1.763	2.750
HUELVA	6.219	1.196	1.916	578	647	1.882
JAEN	8.419	1.206	2.875	951	945	2.442
MALAGA	23.580	3.565	6.005	1.859	3.586	8.565
SEVILLA	30.697	4.799	10.150	2.596	3.633	9.519
ANDALUCIA	132.676	19.665	39.804	11.992	17.675	43.540
HUESCA	1.050	214	273	109	254	200
TERUEL	622	114	200	74	129	105
ZARAGOZA	7.201	1.394	1.986	709	1.376	1.736
ARAGON	8.873	1.722	2.459	892	1.759	2.041
PRINCIPADO DE ASTURIAS	8.877	1.186	2.501	1.131	1.748	2.311
ILLES BALEARS	3.470	918	952	244	543	813
PALMAS LAS	10.087	1.244	3.523	981	886	3.453
STA. CRUZ DE TENERIFE	8.369	958	2.954	994	848	2.615
CANARIAS	18.456	2.202	6.477	1.975	1.734	6.068
CANTABRIA	4.111	550	1.060	459	779	1.263
ALBACETE	4.284	765	1.258	352	524	1.385
CIUDAD REAL	6.057	1.254	2.034	565	700	1.504
CUENCA	1.369	238	453	141	185	352
GUADALAJARA	1.245	227	387	121	228	282
TOLEDO	6.396	1.339	2.054	469	822	1.712
CASTILLA-LA MANCHA	19.351	3.823	6.186	1.648	2.459	5.235
AVILA	2.106	354	610	211	364	567
BURGOS	2.502	472	811	319	384	516
LEON	4.683	718	1.425	544	750	1.246
PALENCIA	1.584	361	478	125	210	410
SALAMANCA	3.923	625	1.087	414	547	1.250
SEGOVIA	986	218	278	115	174	201
SORIA	499	116	172	45	80	86
VALLADOLID	5.297	943	1.377	489	867	1.621
ZAMORA	1.927	332	525	210	277	583
CASTILLA Y LEON	23.507	4.139	6.763	2.472	3.653	6.480
BARCELONA	24.632	5.400	5.784	1.884	4.998	6.566
GIRONA	3.063	578	524	257	800	904
LLEIDA	1.396	256	289	140	377	334
TARRAGONA	3.927	934	815	294	842	1.042
CATALUÑA	33.018	7.168	7.412	2.575	7.017	8.846
ALICANTE/ALACANT	15.122	2.037	3.647	1.291	2.575	5.572
CASTELLON/CASTELLO	4.591	1.040	1.214	421	996	920
VALENCIA	16.917	3.611	4.827	1.366	2.584	4.529
COM. VALENCIANA	36.630	6.688	9.688	3.078	6.155	11.021
BADAJOS	9.267	2.209	2.553	757	870	2.878
CACERES	4.298	1.230	1.376	413	379	900
EXTREMADURA	13.565	3.439	3.929	1.170	1.249	3.778
CORUÑA A	7.763	771	1.550	909	1.639	2.894
LUGO	2.047	206	433	264	420	724
OURENSE	2.359	253	461	266	437	942
PONTEVEDRA	8.427	848	1.640	871	1.651	3.417
GALICIA	20.596	2.078	4.084	2.310	4.147	7.977
COM. DE MADRID	27.218	5.066	7.279	2.357	4.851	7.665
REGION DE MURCIA	12.305	1.954	3.159	948	1.956	4.288
COM. FORAL DE NAVARRA	3.418	636	966	351	730	735
ARABA/ALAVA	2.828	396	628	420	838	546
BIZKAIA	9.706	984	2.334	1.226	2.517	2.645
GIPUZKOA	4.270	566	1.118	565	1.053	968
PAIS VASCO	16.804	1.946	4.080	2.211	4.408	4.159
LA RIOJA	1.722	281	463	199	438	341
CEUTA	2.539	610	708	243	538	440
MELILLA	2.693	693	767	172	538	523
TOTAL	389.829	64.764	108.737	36.427	62.377	117.524

PARO REGISTRADO (COLECTIVO SIN EMPLEO ANTERIOR) SEGÚN TRAMOS DE EDAD. HOMBRES

PROVINCIA

AUTONOMÍA	TOTAL	<20 AÑOS	20-24 AÑOS	25-29 AÑOS	30-44 AÑOS	>44 AÑOS
ALMERIA	3.040	641	1.182	354	342	521
CADIZ	8.273	1.912	3.805	846	673	1.037
CORDOBA	4.264	1.156	1.853	498	366	391
GRANADA	4.632	1.126	1.967	586	474	479
HUELVA	2.274	697	934	231	152	260
JAEN	2.440	609	1.136	328	190	177
MALAGA	7.877	1.920	2.974	696	875	1.412
SEVILLA	10.581	2.636	4.811	1.023	905	1.206
ANDALUCIA	43.381	10.697	18.662	4.562	3.977	5.483
HUESCA	354	121	132	33	25	43
TERUEL	212	70	90	25	15	12
ZARAGOZA	2.511	751	983	205	237	335
ARAGON	3.077	942	1.205	263	277	390
PRINCIPADO DE ASTURIAS	3.316	702	1.222	446	488	458
ILLES BALEARS	1.363	492	474	67	114	216
PALMAS LAS	3.586	688	1.740	399	255	504
STA. CRUZ DE TENERIFE	3.165	547	1.521	410	238	449
CANARIAS	6.751	1.235	3.261	809	493	953
CANTABRIA	1.543	314	557	204	219	249
ALBACETE	1.346	405	559	134	91	157
CIUDAD REAL	1.822	623	796	173	97	133
CUENCA	458	125	198	43	33	59
GUADALAJARA	428	135	176	42	32	43
TOLEDO	2.078	710	889	123	126	230
CASTILLA-LA MANCHA	6.132	1.998	2.618	515	379	622
AVILA	652	217	266	63	43	63
BURGOS	951	280	399	103	94	75
LEON	1.638	402	720	180	160	176
PALENCIA	557	205	234	38	30	50
SALAMANCA	1.256	316	488	145	122	185
SEGOVIA	323	139	113	24	21	26
SORIA	190	71	85	6	9	19
VALLADOLID	1.784	488	680	172	212	232
ZAMORA	595	195	228	71	46	55
CASTILLA Y LEON	7.946	2.313	3.213	802	737	881
BARCELONA	8.665	3.169	3.152	532	885	927
GIRONA	961	377	304	49	116	115
LLEIDA	408	167	128	32	37	44
TARRAGONA	1.164	495	408	55	99	107
CATALUÑA	11.198	4.208	3.992	668	1.137	1.193
ALICANTE/ALACANT	4.676	1.187	1.795	446	446	802
CASTELLON/CASTELLO	1.505	614	562	89	95	145
VALENCIA	5.938	2.014	2.411	440	499	574
COM. VALENCIANA	12.119	3.815	4.768	975	1.040	1.521
BADAJOS	3.059	1.282	1.117	270	162	228
CACERES	1.683	695	624	162	86	116
EXTREMADURA	4.742	1.977	1.741	432	248	344
CORUÑA A	2.588	445	758	350	467	568
LUGO	696	119	201	92	106	178
OURENSE	796	158	214	97	136	191
PONTEVEDRA	2.641	507	805	317	439	573
GALICIA	6.721	1.229	1.978	856	1.148	1.510
COM. DE MADRID	10.400	2.831	3.832	874	1.232	1.631
REGION DE MURCIA	3.709	1.086	1.420	284	270	649
COM. FORAL DE NAVARRA	1.123	333	436	86	138	130
ARABA/ALAVA	856	204	260	114	151	127
BIZKAIA	3.497	515	1.239	453	712	578
GIPUZKOA	1.533	313	535	206	266	213
PAIS VASCO	5.886	1.032	2.034	773	1.129	918
LA RIOJA	491	148	210	51	43	39
CEUTA	983	318	334	82	149	100
MELILLA	872	342	339	48	66	77
TOTAL	131.753	36.012	52.296	12.797	13.284	17.364

PARO REGISTRADO (COLECTIVO SIN EMPLEO ANTERIOR) SEGÚN TRAMOS DE EDAD. MUJERES

PROVINCIA

AUTONOMÍA	TOTAL	<20 AÑOS	20-24 AÑOS	25-29 AÑOS	30-44 AÑOS	>44 AÑOS
ALMERIA	5.416	510	1.312	614	1.059	1.921
CADIZ	22.312	1.637	4.045	1.394	3.620	11.616
CORDOBA	8.112	994	2.427	754	1.041	2.896
GRANADA	7.712	923	2.267	962	1.289	2.271
HUELVA	3.945	499	982	347	495	1.622
JAEN	5.979	597	1.739	623	755	2.265
MALAGA	15.703	1.645	3.031	1.163	2.711	7.153
SEVILLA	20.116	2.163	5.339	1.573	2.728	8.313
ANDALUCIA	89.295	8.968	21.142	7.430	13.698	38.057
HUESCA	696	93	141	76	229	157
TERUEL	410	44	110	49	114	93
ZARAGOZA	4.690	643	1.003	504	1.139	1.401
ARAGON	5.796	780	1.254	629	1.482	1.651
PRINCIPADO DE ASTURIAS	5.561	484	1.279	685	1.260	1.853
ILLES BALEARS	2.107	426	478	177	429	597
PALMAS LAS	6.501	556	1.783	582	631	2.949
STA. CRUZ DE TENERIFE	5.204	411	1.433	584	610	2.166
CANARIAS	11.705	967	3.216	1.166	1.241	5.115
CANTABRIA	2.568	236	503	255	560	1.014
ALBACETE	2.938	360	699	218	433	1.228
CIUDAD REAL	4.235	631	1.238	392	603	1.371
CUENCA	911	113	255	98	152	293
GUADALAJARA	817	92	211	79	196	239
TOLEDO	4.318	629	1.165	346	696	1.482
CASTILLA-LA MANCHA	13.219	1.825	3.568	1.133	2.080	4.613
AVILA	1.454	137	344	148	321	504
BURGOS	1.551	192	412	216	290	441
LEON	3.045	316	705	364	590	1.070
PALENCIA	1.027	156	244	87	180	360
SALAMANCA	2.667	309	599	269	425	1.065
SEGOVIA	663	79	165	91	153	175
SORIA	309	45	87	39	71	67
VALLADOLID	3.513	455	697	317	655	1.389
ZAMORA	1.332	137	297	139	231	528
CASTILLA Y LEON	15.561	1.826	3.550	1.670	2.916	5.599
BARCELONA	15.967	2.231	2.632	1.352	4.113	5.639
GIRONA	2.102	201	220	208	684	789
LLEIDA	988	89	161	108	340	290
TARRAGONA	2.763	439	407	239	743	935
CATALUÑA	21.820	2.960	3.420	1.907	5.880	7.653
ALICANTE/ALACANT	10.446	850	1.852	845	2.129	4.770
CASTELLON/CASTELLO	3.086	426	652	332	901	775
VALENCIA	10.979	1.597	2.416	926	2.085	3.955
COM. VALENCIANA	24.511	2.873	4.920	2.103	5.115	9.500
BADAJOS	6.208	927	1.436	487	708	2.650
CACERES	2.615	535	752	251	293	784
EXTREMADURA	8.823	1.462	2.188	738	1.001	3.434
CORUÑA A	5.175	326	792	559	1.172	2.326
LUGO	1.351	87	232	172	314	546
OURENSE	1.563	95	247	169	301	751
PONTEVEDRA	5.786	341	835	554	1.212	2.844
GALICIA	13.875	849	2.106	1.454	2.999	6.467
COM. DE MADRID	16.818	2.235	3.447	1.483	3.619	6.034
REGION DE MURCIA	8.596	868	1.739	664	1.686	3.639
COM. FORAL DE NAVARRA	2.295	303	530	265	592	605
ARABA/ALAVA	1.972	192	368	306	687	419
BIZKAIA	6.209	469	1.095	773	1.805	2.067
GIPUZKOA	2.737	253	583	359	787	755
PAIS VASCO	10.918	914	2.046	1.438	3.279	3.241
LA RIOJA	1.231	133	253	148	395	302
CEUTA	1.556	292	374	161	389	340
MELILLA	1.821	351	428	124	472	446
TOTAL	258.076	28.752	56.441	23.630	49.093	100.160

SEPTIEMBRE 2014

PARO REGISTRADO (EXTRANJEROS) SEGÚN SECTOR DE ACTIVIDAD ECONÓMICA POR CC.AA Y PROVINCIAS

PROVINCIA	TOTAL	AGRICULTURA	INDUSTRIA	CONSTRUCCIÓN	SERVICIOS	SIN EMPLEO ANTERIOR
AUTONOMÍA						
ALMERIA	18.055	5.578	526	1.764	7.880	2.307
CADIZ	5.231	262	190	504	2.924	1.351
CORDOBA	2.724	738	144	148	1.142	552
GRANADA	7.281	1.527	253	724	3.487	1.290
HUELVA	4.198	2.050	113	210	1.392	433
JAEN	2.084	730	80	85	825	364
MALAGA	18.774	906	565	2.752	11.050	3.501
SEVILLA	7.884	910	358	589	4.386	1.641
ANDALUCIA	66.231	12.701	2.229	6.776	33.086	11.439
HUESCA	3.268	1.031	187	339	1.343	368
TERUEL	2.060	363	248	363	863	223
ZARAGOZA	16.464	2.489	1.142	2.513	8.001	2.319
ARAGON	21.792	3.883	1.577	3.215	10.207	2.910
PRINCIPADO DE ASTURIAS	6.263	362	348	849	3.438	1.266
ILLES BALEARS	11.772	451	412	2.856	6.963	1.090
PALMAS LAS	10.277	300	246	1.092	7.949	690
STA. CRUZ DE TENERIFE	8.391	230	238	813	6.626	484
CANARIAS	18.668	530	484	1.905	14.575	1.174
CANTABRIA	4.194	150	183	667	2.482	712
ALBACETE	3.256	1.012	225	243	1.345	431
CIUDAD REAL	4.987	1.251	300	530	2.294	612
CUENCA	2.580	603	186	345	1.216	230
GUADALAJARA	4.067	267	292	675	2.405	428
TOLEDO	9.182	1.303	800	1.394	4.619	1.066
CASTILLA-LA MANCHA	24.072	4.436	1.803	3.187	11.879	2.767
AVILA	2.239	144	74	440	905	676
BURGOS	3.505	469	325	560	1.613	538
LEON	2.796	290	270	375	1.328	533
PALENCIA	901	144	38	79	442	198
SALAMANCA	1.812	136	105	209	996	366
SEGOVIA	2.283	456	108	385	951	383
SORIA	941	121	87	123	441	169
VALLADOLID	3.221	721	144	390	1.408	558
ZAMORA	951	186	60	96	412	197
CASTILLA Y LEON	18.649	2.667	1.211	2.657	8.496	3.618
BARCELONA	69.763	2.466	5.258	13.725	38.785	9.529
GIRONA	14.014	1.101	1.085	2.683	7.263	1.882
LLEIDA	8.591	2.554	615	988	3.671	763
TARRAGONA	15.084	2.038	1.053	2.714	7.321	1.958
CATALUÑA	107.452	8.159	8.011	20.110	57.040	14.132
ALICANTE/ALACANT	27.892	2.639	1.573	4.372	16.161	3.147
CASTELLON/CASTELLO	15.876	1.376	1.232	2.863	8.330	2.075
VALENCIA	30.929	3.089	2.202	3.491	18.688	3.459
COM. VALENCIANA	74.697	7.104	5.007	10.726	43.179	8.681
BADAJOZ	2.616	545	105	156	1.388	422
CACERES	1.685	345	67	126	849	298
EXTREMADURA	4.301	890	172	282	2.237	720
CORUÑA A	3.751	249	219	397	2.094	792
LUGO	1.567	164	83	194	816	310
OURENSE	1.682	160	181	189	809	343
PONTEVEDRA	4.355	319	301	423	2.359	953
GALICIA	11.355	892	784	1.203	6.078	2.398
COM. DE MADRID	81.856	1.611	4.675	17.304	51.730	6.536
REGION DE MURCIA	18.279	3.858	1.097	1.686	9.341	2.297
COM. FORAL DE NAVARRA	7.619	1.032	812	1.026	3.465	1.284
ARABA/ALAVA	5.848	421	396	830	2.760	1.441
BIZKAIA	11.183	569	846	1.526	5.612	2.630
GIPUZKOA	6.729	364	511	821	3.461	1.572
PAIS VASCO	23.760	1.354	1.753	3.177	11.833	5.643
LA RIOJA	4.458	867	515	558	1.728	790
CEUTA	1.497	26	44	177	799	451
MELILLA	2.902	110	52	508	1.572	660
TOTAL	509.817	51.083	31.169	78.869	280.128	68.568

ANEXO 2

**CONTRATOS
REGISTRADOS**

SEPTIEMBRE 2014

CONTRATOS

	MES	VARIACIÓN			
		MENSUAL		ANUAL	
		ABSOLUTA	RELATIVA	ABSOLUTA	RELATIVA
TOTAL CONTRATOS	1.634.444	499.335	43,99	242.015	17,38
CONTRATOS INDEFINIDOS*	138.543	65.588	89,90	31.407	29,32
CONTRATOS TEMPORALES	1.495.901	433.747	40,84	210.608	16,39

CONTRATOS POR COMUNIDADES AUTÓNOMAS

COMUNIDADES AUTÓNOMAS	MES	VARIACIÓN			
		MENSUAL		ANUAL	
		ABSOLUTA	RELATIVA	ABSOLUTA	RELATIVA
ANDALUCIA	364.327	116.671	47,11	40.033	12,34
ARAGON	46.565	9.704	26,33	6.077	15,01
PRINCIPADO DE ASTURIAS	26.078	2.501	10,61	1.895	7,84
ILLES BALEARS	31.089	3.871	14,22	4.305	16,07
CANARIAS	60.387	8.686	16,80	7.342	13,84
CANTABRIA	18.184	1.945	11,98	3.420	23,16
CASTILLA-LA MANCHA	113.262	58.763	107,82	19.681	21,03
CASTILLA Y LEON	81.512	20.650	33,93	17.670	27,68
CATALUÑA	225.717	68.067	43,18	30.727	15,76
COM. VALENCIANA	145.873	48.816	50,30	25.892	21,58
EXTREMADURA	59.842	9.559	19,01	10.586	21,49
GALICIA	80.360	8.327	11,56	11.259	16,29
COM. DE MADRID	189.196	75.278	66,08	30.731	19,39
REGION DE MURCIA	61.902	22.444	56,88	8.495	15,91
COM. FORAL DE NAVARRA	31.190	8.624	38,22	3.680	13,38
PAIS VASCO	78.165	27.769	55,10	14.389	22,56
LA RIOJA	16.734	6.797	68,40	5.377	47,35
CEUTA	1.710	386	29,15	381	28,67
MELILLA	1.513	340	28,99	125	9,01
ZONA EXTRANJERA	838	137	19,54	-50	-5,63
TOTAL	1.634.444	499.335	43,99	242.015	17,38

(*) Incluye contratos convertidos en indefinidos

CONTRATOS INDEFINIDOS INICIALES Y CONVERSIONES

	TOTAL	VARIACIÓN			
		MENSUAL		ANUAL	
		ABSOLUTA	RELATIVA	ABSOLUTA	RELATIVA
INDEFINIDOS (Bonif./no Bonif.)	100.115	51.875	107,54	27.871	38,58
INDEF. PERS. CON DISCAPACIDAD	752	404	116,09	183	32,16
TOTAL INDEFINIDOS INICIALES	100.867	52.279	107,60	28.054	38,53
CONVERSIONES	37.676	13.309	54,62	3.353	9,77
TOTAL	138.543	65.588	89,90	31.407	29,32

CONTRATOS SEGÚN TIPO DE CONTRATACIÓN POR COMUNIDADES AUTÓNOMAS

COMUNIDADES AUTÓNOMAS	TOTAL	INDEFINIDOS					TEMPORALES
		TOTAL	INDEF.(Bonif./no Bonif.)	PERS. CON DISCAPACIDAD	CONVERSIÓN	% S/TOT. NAC.INDF.	
ANDALUCIA	364.327	15.183	10.675	148	4.360	10,96	349.144
ARAGON	46.565	3.976	2.824	23	1.129	2,87	42.589
PRINCIPADO DE ASTURIAS	26.078	1.859	1.289	10	560	1,34	24.219
ILLES BALEARS	31.089	3.550	2.152	23	1.375	2,56	27.539
CANARIAS	60.387	6.853	4.464	26	2.363	4,95	53.534
CANTABRIA	18.184	1.255	793	13	449	0,91	16.929
CASTILLA-LA MANCHA	113.262	4.016	2.579	39	1.398	2,90	109.246
CASTILLA Y LEON	81.512	5.372	3.891	28	1.453	3,88	76.140
CATALUÑA	225.717	28.975	21.130	118	7.727	20,91	196.742
COM. VALENCIANA	145.873	14.694	10.445	82	4.167	10,61	131.179
EXTREMADURA	59.842	1.363	953	8	402	0,98	58.479
GALICIA	80.360	6.105	3.874	43	2.188	4,41	74.255
COM. DE MADRID	189.196	31.985	25.193	124	6.668	23,09	157.211
REGION DE MURCIA	61.902	4.617	3.325	27	1.265	3,33	57.285
COM. FORAL DE NAVARRA	31.190	1.664	1.159	11	494	1,20	29.526
PAIS VASCO	78.165	5.852	4.542	25	1.285	4,22	72.313
LA RIOJA	16.734	892	626	2	264	0,64	15.842
CEUTA	1.710	155	111	2	42	0,11	1.555
MELILLA	1.513	108	49		59	0,08	1.405
ZONA EXTRANJERA	838	69	41		28	0,05	769
TOTAL	1.634.444	138.543	100.115	752	37.676	100,00	1.495.901

EVOLUCIÓN DE LOS CONTRATOS

	AÑO 2013		AÑO 2014		VARIACIÓN ANUAL			
	MES	ACUMULADO	MES	ACUMULADO	MES		ACUMULADO	
					ABSOLUTA	RELATIVA	ABSOLUTA	RELATIVA
ENERO	1.101.819	1.101.819	1.259.240	1.259.240	157.421	14,29	157.421	14,29
FEBRERO	949.844	2.051.663	1.090.879	2.350.119	141.035	14,85	298.456	14,55
MARZO	969.627	3.021.290	1.216.637	3.566.756	247.010	25,47	545.466	18,05
ABRIL	1.153.140	4.174.430	1.296.529	4.863.285	143.389	12,43	688.855	16,50
MAYO	1.283.261	5.457.691	1.458.577	6.321.862	175.316	13,66	864.171	15,83
JUNIO	1.277.255	6.734.946	1.518.873	7.840.735	241.618	18,92	1.105.789	16,42
JULIO	1.507.341	8.242.287	1.645.236	9.485.971	137.895	9,15	1.243.684	15,09
AGOSTO	1.043.166	9.285.453	1.135.109	10.621.080	91.943	8,81	1.335.627	14,38
SEPTIEMBRE	1.392.429	10.677.882	1.634.444	12.255.524	242.015	17,38	1.577.642	14,77
OCTUBRE	1.582.400	12.260.282						
NOVIEMBRE	1.241.479	13.501.761						
DICIEMBRE	1.290.853	14.792.614						

EVOLUCIÓN DE LOS CONTRATOS INDEFINIDOS *

	AÑO 2013		AÑO 2014		VARIACIÓN ANUAL			
	MES	ACUMULADO	MES	ACUMULADO	MES		ACUMULADO	
					ABSOLUTA	RELATIVA	ABSOLUTA	RELATIVA
ENERO	100.609	100.609	98.366	98.366	-2.243	-2,23	-2.243	-2,23
FEBRERO	91.584	192.193	97.804	196.170	6.220	6,79	3.977	2,07
MARZO	98.068	290.261	113.481	309.651	15.413	15,72	19.390	6,68
ABRIL	98.349	388.610	122.621	432.272	24.272	24,68	43.662	11,24
MAYO	95.856	484.466	115.935	548.207	20.079	20,95	63.741	13,16
JUNIO	87.349	571.815	110.258	658.465	22.909	26,23	86.650	15,15
JULIO	96.338	668.153	114.071	772.536	17.733	18,41	104.383	15,62
AGOSTO	62.454	730.607	72.955	845.491	10.501	16,81	114.884	15,72
SEPTIEMBRE	107.136	837.743	138.543	984.034	31.407	29,32	146.291	17,46
OCTUBRE	119.400	957.143						
NOVIEMBRE	94.014	1.051.157						
DICIEMBRE	83.792	1.134.949						

EVOLUCIÓN DE LOS CONTRATOS TEMPORALES

	AÑO 2013		AÑO 2014		VARIACIÓN ANUAL			
	MES	ACUMULADO	MES	ACUMULADO	MES		ACUMULADO	
					ABSOLUTA	RELATIVA	ABSOLUTA	RELATIVA
ENERO	1.001.210	1.001.210	1.160.874	1.160.874	159.664	15,95	159.664	15,95
FEBRERO	858.260	1.859.470	993.075	2.153.949	134.815	15,71	294.479	15,84
MARZO	871.559	2.731.029	1.103.156	3.257.105	231.597	26,57	526.076	19,26
ABRIL	1.054.791	3.785.820	1.173.908	4.431.013	119.117	11,29	645.193	17,04
MAYO	1.187.405	4.973.225	1.342.642	5.773.655	155.237	13,07	800.430	16,09
JUNIO	1.189.906	6.163.131	1.408.615	7.182.270	218.709	18,38	1.019.139	16,54
JULIO	1.411.003	7.574.134	1.531.165	8.713.435	120.162	8,52	1.139.301	15,04
AGOSTO	980.712	8.554.846	1.062.154	9.775.589	81.442	8,30	1.220.743	14,27
SEPTIEMBRE	1.285.293	9.840.139	1.495.901	11.271.490	210.608	16,39	1.431.351	14,55
OCTUBRE	1.463.000	11.303.139						
NOVIEMBRE	1.147.465	12.450.604						
DICIEMBRE	1.207.061	13.657.665						

(*) Incluye contratos convertidos en indefinidos

SEPTIEMBRE 2014

CONTRATOS INDEFINIDOS POR TIPO DE JORNADA Y MODALIDAD

	TOTAL	VARIACIÓN			
		MENSUAL		ANUAL	
		ABSOLUTA	RELATIVA	ABSOLUTA	RELATIVA
JORNADA A TIEMPO COMPLETO:					
INDEFINIDO (Bonif. / No Bonif.)	51.145	22.260	77,06	16.244	46,54
INDEFINIDOS PERSONAS CON DISCAPACIDAD	398	190	91,35	101	34,01
TOTAL INDEFINIDOS INICIALES	51.543	22.450	77,17	16.345	46,44
CONVERTIDOS EN INDEFINIDOS	21.659	7.549	53,50	2.576	13,50
TOTAL	73.202	29.999	69,44	18.921	34,86
JORNADA A TIEMPO PARCIAL:					
INDEFINIDO (Bonif. / No Bonif.)	33.333	18.381	122,93	9.071	37,39
INDEFINIDOS PERSONAS CON DISCAPACIDAD	207	85	69,67	4	1,97
TOTAL INDEFINIDOS INICIALES	33.540	18.466	122,50	9.075	37,09
CONVERTIDOS EN INDEFINIDOS	14.335	5.554	63,25	582	4,23
TOTAL	47.875	24.020	100,69	9.657	25,27
FIJOS DISCONTINUOS:					
INDEFINIDO (Bonif. / No Bonif.)	15.637	11.234	255,14	2.556	19,54
INDEFINIDOS PERSONAS CON DISCAPACIDAD	147	129	716,67	78	113,04
TOTAL INDEFINIDOS INICIALES	15.784	11.363	257,02	2.634	20,03
CONVERTIDOS EN INDEFINIDOS	1.682	206	13,96	195	13,11
TOTAL	17.466	11.569	196,18	2.829	19,33
TOTAL	138.543	65.588	89,90	31.407	29,32

CONTRATOS INDEFINIDOS POR MODALIDAD

	TOTAL	VARIACIÓN			
		MENSUAL		ANUAL	
		ABSOLUTA	RELATIVA	ABSOLUTA	RELATIVA
INDEFINIDOS (Bonif./no Bonif.)	100.115	51.875	107,54	27.871	38,58
INDEFINIDOS PERSONAS CON DISCAPACIDAD	752	404	53,72	183	32,16
TOTAL INDEFINIDOS INICIALES	100.867	52.279	51,83	28.054	38,53
CONVERSIONES	37.676	13.309	35,32	3.353	9,77
TOTAL	138.543	65.588	89,90	31.407	29,32

CONVERTIDOS EN INDEFINIDOS SEGÚN CONTRATOS DE ORIGEN

OBRA O SERVICIO	8.126	3.035	59,62	1.367	20,22
EVENTUAL CIRCUN. PRODUCCIÓN	26.006	8.519	48,72	1.812	7,49
INTERINIDAD	908	386	73,95	138	17,92
TEMPORAL PERS. CON DISCAPACIDAD	288	34	13,39	43	17,55
SUSTITUCIÓN JUBILACIÓN 64 AÑOS	19	13	216,67	-33	-63,46
PRÁCTICAS	1.541	982	175,67	124	8,75
RELEVO	489	199	68,62	-227	-31,70
FORMACIÓN	284	140	97,22	126	79,75
OTROS CONTRATOS	15	1	7,14	3	25,00
TOTAL	37.676	13.309	54,62	3.353	9,77

SEPTIEMBRE 2014

CONTRATOS INDEFINIDOS POR SEXO, EDAD Y SECTOR DE ACTIVIDAD ECONÓMICA

	TOTAL	VARIACIÓN			
		MENSUAL		ANUAL	
		ABSOLUTA	RELATIVA	ABSOLUTA	RELATIVA
POR SEXO Y EDAD					
HOMBRES					
< 25 años	7.941	3.348	72,89	1.829	29,92
25 - 44 años	45.592	19.278	73,26	11.219	32,64
>= 45 años	15.179	6.285	70,67	4.059	36,50
TOTAL	68.712	28.911	72,64	17.107	33,15
MUJERES					
< 25 años	8.761	4.258	94,56	1.856	26,88
25 - 44 años	45.325	23.911	111,66	9.337	25,94
>= 45 años	15.745	8.508	117,56	3.107	24,58
TOTAL	69.831	36.677	110,63	14.300	25,75
AMBOS SEXOS					
< 25 años	16.702	7.606	83,62	3.685	28,31
25 - 44 años	90.917	43.189	90,49	20.556	29,22
>= 45 años	30.924	14.793	91,71	7.166	30,16
TOTAL	138.543	65.588	89,90	31.407	29,32
SECTOR					
AGRICULTURA	4.121	1.411	52,07	669	19,38
INDUSTRIA	13.424	6.397	91,03	3.967	41,95
CONSTRUCCIÓN	6.912	2.193	46,47	1.890	37,63
SERVICIOS	114.086	55.587	95,02	24.881	27,89
TOTAL	138.543	65.588	89,90	31.407	29,32

CONTRATOS INDEFINIDOS (CONVERSIONES) POR SEXO, EDAD Y SECTOR DE ACTIVIDAD ECONÓMICA

	TOTAL	VARIACIÓN			
		MENSUAL		ANUAL	
		ABSOLUTA	RELATIVA	ABSOLUTA	RELATIVA
POR SEXO Y EDAD					
HOMBRES					
< 25 años	2.262	720	46,69	76	3,48
25 - 44 años	13.977	4.640	49,69	1.566	12,62
>= 45 años	3.806	1.134	42,44	695	22,34
TOTAL	20.045	6.494	47,92	2.337	13,20
MUJERES					
< 25 años	2.339	908	63,45	85	3,77
25 - 44 años	12.479	4.905	64,76	903	7,80
>= 45 años	2.813	1.002	55,33	28	1,01
TOTAL	17.631	6.815	63,01	1.016	6,11
AMBOS SEXOS					
< 25 años	4.601	1.628	54,76	161	3,63
25 - 44 años	26.456	9.545	56,44	2.469	10,29
>= 45 años	6.619	2.136	47,65	723	12,26
TOTAL	37.676	13.309	54,62	3.353	9,77
SECTOR					
AGRICULTURA	687	-225	-24,67	37	5,69
INDUSTRIA	4.795	1.811	60,69	461	10,64
CONSTRUCCIÓN	2.026	679	50,41	309	18,00
SERVICIOS	30.168	11.044	57,75	2.546	9,22
TOTAL	37.676	13.309	54,62	3.353	9,77

SEPTIEMBRE 2014

CONTRATOS INDEFINIDOS SEGÚN MODALIDAD POR EDAD, SEXO Y SECTOR DE ACTIVIDAD ECONÓMICA

TIPO DE CONTRATO	TOTAL		EDAD DEL TRABAJADOR				
	MES	%	<20	20-24	25-29	30-44	>=45
INDEFINIDO (Bonif./No Bonif.)	100.115	72,26	1.610	10.453	16.939	47.162	23.951
INDEFINIDOS PERSONAS CON DISCAPACIDAD	752	0,54	2	36	57	303	354
TOTAL INDEFINIDOS INICIALES	100.867	72,81	1.612	10.489	16.996	47.465	24.305
CONVERTIDOS EN INDEFINIDOS	37.676	27,19	390	4.211	7.954	18.502	6.619
TOTAL	138.543	100,00	2.002	14.700	24.950	65.967	30.924

CONVERTIDOS EN INDEFINIDOS SEGÚN CONTRATOS DE ORIGEN

OBRA O SERVICIO	8.126	21,57	15	474	1.437	4.412	1.788
EVENT. CIRCUNST. PRODUCCIÓN	26.006	69,03	360	3.157	5.101	12.966	4.422
INTERINIDAD	908	2,41	3	96	213	431	165
TEMP. PERSONAS CON DISCAPACIDAD	288	0,76	1	9	21	120	137
SUSTITUCIÓN JUBILACIÓN 64 AÑOS	19	0,05			5	13	1
PRÁCTICAS	1.541	4,09	1	330	967	229	14
RELEVO	489	1,30		13	91	298	87
FORMACIÓN	284	0,75	10	132	118	24	
OTROS CONTRATOS	15	0,04			1	9	5
TOTAL	37.676	100,00	390	4.211	7.954	18.502	6.619

TIPO DE CONTRATO	TOTAL	SEXO		SECTOR DE ACTIVIDAD ECONÓMICA			
		HOMBRES	MUJERES	AGRICULTURA	INDUSTRIA	CONSTRUCCIÓN	SERVICIOS
INDEFINIDO (Bonif./No Bonif.)	100.115	48.267	51.848	3.426	8.560	4.851	83.278
INDEFINIDOS PERSONAS CON DISCAPACIDAD	752	400	352	8	69	35	640
TOTAL INDEFINIDOS INICIALES	100.867	48.667	52.200	3.434	8.629	4.886	83.918
CONVERTIDOS EN INDEFINIDOS	37.676	20.045	17.631	687	4.795	2.026	30.168
TOTAL	138.543	68.712	69.831	4.121	13.424	6.912	114.086

CONVERTIDOS EN INDEFINIDOS SEGÚN CONTRATOS DE ORIGEN:

OBRA O SERVICIO	8.126	4.511	3.615	337	1.138	1.061	5.590
EVENT. CIRCUNST. PRODUCCIÓN	26.006	13.819	12.187	339	3.055	912	21.700
INTERINIDAD	908	362	546	6	121	5	776
TEMP. PERSONAS CON DISCAPACIDAD	288	175	113	1	29	3	255
SUSTITUCIÓN JUBILACIÓN 64 AÑOS	19	7	12		1		18
PRÁCTICAS	1.541	718	823	2	236	22	1.281
RELEVO	489	290	199		180	11	298
FORMACIÓN	284	155	129	2	34	10	238
OTROS CONTRATOS	15	8	7		1	2	12
TOTAL	37.676	20.045	17.631	687	4.795	2.026	30.168

SEPTIEMBRE 2014

CONTRATOS TEMPORALES POR TIPO DE JORNADA Y MODALIDAD

	TOTAL	VARIACIÓN			
		MENSUAL		ANUAL	
		ABSOLUTA	RELATIVA	ABSOLUTA	RELATIVA
JORNADA A TIEMPO COMPLETO:					
OBRA O SERVICIO	480.044	178.541	59,22	82.250	20,68
EVENTUALES CIRCUNSTANCIAS DE LA PRODUCCIÓN	360.070	69.358	23,86	42.992	13,56
INTERINIDAD	87.378	8.773	11,16	10.165	13,16
JUBILACIÓN ESPECIAL 64 AÑOS	66	26	65,00	-16	-19,51
RELEVO	660	318	92,98	117	21,55
TEMPORAL PERS. CON DISCAPACIDAD	815	265	48,18	111	15,77
PRÁCTICAS	5.605	3.265	139,53	830	17,38
FORMACIÓN	11.806	3.924	49,78	3.367	39,90
OTROS CONTRATOS	10.845	3.490	47,45	-169	-1,53
TOTAL	957.289	267.960	38,87	139.647	17,08
JORNADA A TIEMPO PARCIAL:					
OBRA O SERVICIO	220.643	100.052	82,97	24.007	12,21
EVENTUALES CIRCUNSTANCIAS DE LA PRODUCCIÓN	255.986	56.236	28,15	39.220	18,09
INTERINIDAD	52.478	3.899	8,03	3.967	8,18
RELEVO	1.551	1.118	258,20	509	48,85
JUBILACIÓN PARCIAL	3.102	1.729	125,93	1.352	77,26
TEMPORAL PERS. CON DISCAPACIDAD	692	273	65,16	81	13,26
PRÁCTICAS	2.620	1.855	242,48	304	13,13
OTROS CONTRATOS	1.540	625	68,31	1.521	8005,26
TOTAL	538.612	165.787	44,47	70.961	15,17
TOTAL	1.495.901	433.747	40,84	210.608	16,39

CONTRATOS TEMPORALES POR MODALIDAD

	TOTAL	VARIACIÓN			
		MENSUAL		ANUAL	
		ABSOLUTA	RELATIVA	ABSOLUTA	RELATIVA
OBRA O SERVICIO	700.687	278.593	66,00	106.257	17,88
EVENTUALES CIRCUNSTANCIAS DE LA PRODUCCIÓN	616.056	125.594	25,61	82.212	15,40
INTERINIDAD	139.856	12.672	9,96	14.132	11,24
JUBILACIÓN ESPECIAL 64 AÑOS	66	26	65,00	-16	-19,51
RELEVO	2.211	1.436	185,29	626	39,50
JUBILACIÓN PARCIAL	3.102	1.729	125,93	1.352	77,26
TEMPORAL PERS. CON DISCAPACIDAD	1.507	538	55,52	192	14,60
PRÁCTICAS	8.225	5.120	164,90	1.134	15,99
FORMACIÓN	11.806	3.924	49,78	3.367	39,90
OTROS CONTRATOS	12.385	4.115	49,76	1.352	12,25
TOTAL	1.495.901	433.747	40,84	210.608	16,39

CONTRATOS FORMATIVOS

	TOTAL	VARIACIÓN			
		MENSUAL		ANUAL	
		ABSOLUTA	RELATIVA	ABSOLUTA	RELATIVA
PRÁCTICAS	8.225	5.120	164,90	1.134	15,99
FORMACIÓN	11.806	3.924	49,78	3.367	39,90
TOTAL	20.031	9.044	82,32	4.501	28,98

EVOLUCIÓN DE LOS CONTRATOS

	Estructura de Contratos										
	TOTAL	VARIACIÓN RELATIVA		INDEFINIDOS				TEMPORALES			
		MENSUAL	ANUAL	TOTAL	% SOBRE TOTAL CONT.	MENSUAL	ANUAL	TOTAL	% SOBRE TOTAL CONT.	MENSUAL	ANUAL
AÑO 2010											
ENERO	1.050.233	-7,68	-6,71	94.595	9,01%	10,22	-20,64	955.638	90,99%	-9,14	-5,06
FEBRERO	1.028.222	-2,10	1,14	101.211	9,84%	6,99	-12,51	927.011	90,16%	-3,00	2,89
MARZO	1.189.327	15,67	12,08	117.934	9,92%	16,52	-2,72	1.071.393	90,08%	15,58	13,99
ABRIL	1.078.509	-9,32	4,57	102.973	9,55%	-12,69	-7,63	975.536	90,45%	-8,95	6,04
MAYO	1.182.100	9,61	6,49	108.264	9,16%	5,14	-0,76	1.073.836	90,84%	10,08	7,29
JUNIO	1.297.611	9,77	1,80	98.754	7,61%	-8,78	-8,34	1.198.857	92,39%	11,64	2,73
JULIO	1.397.265	7,68	-0,41	95.823	6,86%	-2,97	-13,78	1.301.442	93,14%	8,56	0,74
AGOSTO	1.010.216	-27,70	6,92	66.846	6,62%	-30,24	-2,75	943.370	93,38%	-27,51	7,68
SEPTIEMBRE	1.390.283	37,62	2,62	122.090	8,78%	82,64	-4,90	1.268.193	91,22%	34,43	3,40
OCTUBRE	1.346.087	-3,18	-0,87	118.422	8,80%	-3,00	-6,38	1.227.665	91,20%	-3,20	-0,30
NOVIEMBRE	1.257.479	-6,58	4,44	108.131	8,60%	-8,69	0,66	1.149.348	91,40%	-6,38	4,81
DICIEMBRE	1.189.818	-5,38	4,59	93.171	7,83%	-13,84	8,56	1.096.647	92,17%	-4,59	4,27
AÑO 2011											
ENERO	1.116.019	-6,20	6,26	102.733	9,21%	10,26	8,60	1.013.286	90,79%	-7,60	6,03
FEBRERO	1.011.418	-9,37	-1,63	94.363	9,33%	-8,15	-6,77	917.055	90,67%	-9,50	-1,07
MARZO	1.154.903	14,19	-2,89	111.118	9,62%	17,76	-5,78	1.043.785	90,38%	13,82	-2,58
ABRIL	1.067.046	-7,61	-1,06	96.242	9,02%	-13,39	-6,54	970.804	90,98%	-6,99	-0,49
MAYO	1.288.914	20,79	9,04	103.176	8,00%	7,20	-4,70	1.185.738	92,00%	22,14	10,42
JUNIO	1.312.519	1,83	1,15	94.924	7,23%	-8,00	-3,88	1.217.595	92,77%	2,69	1,56
JULIO	1.349.286	2,80	-3,43	89.911	6,66%	-5,28	-6,17	1.259.375	93,34%	3,43	-3,23
AGOSTO	1.061.303	-21,34	5,06	66.118	6,23%	-26,46	-1,09	995.185	93,77%	-20,98	5,49
SEPTIEMBRE	1.393.728	31,32	0,25	104.716	7,51%	58,38	-14,23	1.289.012	92,49%	29,52	1,64
OCTUBRE	1.294.801	-7,10	-3,81	97.265	7,51%	-7,12	-17,87	1.197.536	92,49%	-7,10	-2,45
NOVIEMBRE	1.217.830	-5,94	-3,15	83.919	6,89%	-13,72	-22,39	1.133.911	93,11%	-5,31	-1,34
DICIEMBRE	1.165.465	-4,30	-2,05	65.678	5,64%	-21,74	-29,51	1.099.787	94,36%	-3,01	0,29
AÑO 2012											
ENERO	1.042.194	-10,58	-6,62	78.364	7,52%	19,32	-23,72	963.830	92,48%	-12,36	-4,88
FEBRERO	989.988	-5,01	-2,12	96.448	9,74%	23,08	2,21	893.540	90,26%	-7,29	-2,56
MARZO	1.054.717	6,54	-8,67	117.531	11,14%	21,86	5,77	937.186	88,86%	4,88	-10,21
ABRIL	1.038.612	-1,53	-2,66	115.253	11,10%	-1,94	19,75	923.359	88,90%	-1,48	-4,89
MAYO	1.247.101	20,07	-3,24	126.489	10,14%	9,75	22,60	1.120.612	89,86%	21,36	-5,49
JUNIO	1.386.339	11,16	5,62	168.131	12,13%	32,92	77,12	1.218.208	87,87%	8,71	0,05
JULIO	1.526.758	10,13	13,15	230.460	15,09%	37,07	156,32	1.296.298	84,91%	6,41	2,93
AGOSTO	1.043.794	-31,63	-1,65	74.440	7,13%	-67,70	12,59	969.354	92,87%	-25,22	-2,60
SEPTIEMBRE	1.274.043	22,06	-8,59	117.683	9,24%	58,09	12,38	1.156.360	90,76%	19,29	-10,29
OCTUBRE	1.427.173	12,02	10,22	130.632	9,15%	11,00	34,31	1.296.541	90,85%	12,12	8,27
NOVIEMBRE	1.151.771	-19,30	-5,42	100.179	8,70%	-23,31	19,38	1.051.592	91,30%	-18,89	-7,26
DICIEMBRE	1.058.501	-8,10	-9,18	77.366	7,31%	-22,77	17,80	981.135	92,69%	-6,70	-10,79
AÑO 2013											
ENERO	1.101.819	4,09	5,72	100.609	9,13%	30,04	28,39	1.001.210	90,87%	2,05	3,88
FEBRERO	949.844	-13,79	-4,05	91.584	9,64%	-8,97	-5,04	858.260	90,36%	-14,28	-3,95
MARZO	969.627	2,08	-8,07	98.068	10,11%	7,08	-16,56	871.559	89,89%	1,55	-7,00
ABRIL	1.153.140	18,93	11,03	98.349	8,53%	0,29	-14,67	1.054.791	91,47%	21,02	14,23
MAYO	1.283.261	11,28	2,90	95.856	7,47%	-2,53	-24,22	1.187.405	92,53%	12,57	5,96
JUNIO	1.277.255	-0,47	-7,87	87.349	6,84%	-8,87	-48,05	1.189.906	93,16%	0,21	-2,32
JULIO	1.507.341	18,01	-1,27	96.338	6,39%	10,29	-58,20	1.411.003	93,61%	18,58	8,85
AGOSTO	1.043.166	-30,79	-0,06	62.454	5,99%	-35,17	-16,10	980.712	94,01%	-30,50	1,17
SEPTIEMBRE	1.392.429	33,48	9,29	107.136	7,69%	71,54	-8,96	1.285.293	92,31%	31,06	11,15
OCTUBRE	1.582.400	13,64	10,88	119.400	7,55%	11,45	-8,60	1.463.000	92,45%	13,83	12,84
NOVIEMBRE	1.241.479	-21,54	7,79	94.014	7,57%	-21,26	-6,15	1.147.465	92,43%	-21,57	9,12
DICIEMBRE	1.290.853	3,98	21,95	83.792	6,49%	-10,87	8,31	1.207.061	93,51%	5,19	23,03
AÑO 2014											
ENERO	1.259.240	-2,45	14,29	98.366	7,81%	17,39	-2,23	1.160.874	92,19%	-3,83	15,95
FEBRERO	1.090.879	-13,37	14,85	97.804	8,97%	-0,57	6,79	993.075	91,03%	-14,45	15,71
MARZO	1.216.637	11,53	25,47	113.481	9,33%	16,03	15,72	1.103.156	90,67%	11,08	26,57
ABRIL	1.296.529	6,57	12,43	122.621	9,46%	8,05	24,68	1.173.908	90,54%	6,41	11,29
MAYO	1.458.577	12,50	13,66	115.935	7,95%	-5,45	20,95	1.342.642	92,05%	14,37	13,07
JUNIO	1.518.873	4,13	18,92	110.258	7,26%	-4,90	26,23	1.408.615	92,74%	4,91	18,38
JULIO	1.645.236	8,32	9,15	114.071	6,93%	3,46	18,41	1.531.165	93,07%	8,70	8,52
AGOSTO	1.135.109	-31,01	8,81	72.955	6,43%	-36,04	16,81	1.062.154	93,57%	-30,63	8,30
SEPTIEMBRE	1.634.444	43,99	17,38	138.543	8,48%	89,90	29,32	1.495.901	91,52%	40,84	16,39
OCTUBRE											
NOVIEMBRE											
DICIEMBRE											

SEPTIEMBRE 2014

PERSONAS CONTRATADAS SEGÚN SEXO POR TIPO DE CONTRATO

	AMBOS SEXOS			HOMBRES			MUJERES		
	CONTRATOS	PERSONAS	MEDIA	CONTRATOS	PERSONAS	MEDIA	CONTRATOS	PERSONAS	MEDIA
TOTAL CONTRATOS	1.634.444	1.259.324	1,30	910.796	689.207	1,32	723.648	570.117	1,27
INDEFINIDOS	138.543	136.762	1,01	68.712	67.909	1,01	69.831	68.853	1,01
TEMPORALES	1.495.901	1.128.398	1,33	842.084	624.073	1,35	653.817	504.325	1,30
OBRA O SERVICIO	700.687	568.837	1,23	446.836	354.306	1,26	253.851	214.531	1,18
EVENTUAL CC PRODUCCION	616.056	455.028	1,35	332.807	240.049	1,39	283.249	214.979	1,32
INTERINIDAD	139.856	108.464	1,29	43.713	33.825	1,29	96.143	74.639	1,29
TEMPORAL PERS. CON DISCAPACIDAD	1.507	1.468	1,03	869	849	1,02	638	619	1,03
RELEVO	2.211	2.167	1,02	995	979	1,02	1.216	1.188	1,02
JUBILACION PARCIAL	3.102	3.060	1,01	1.832	1.809	1,01	1.270	1.251	1,02
SUSTITUCION POR JUBILACION 64 AÑOS	66	65	1,02	16	16	1,00	50	49	1,02
PRACTICAS	8.225	8.152	1,01	3.755	3.724	1,01	4.470	4.428	1,01
FORMACION	11.806	11.767	1,00	5.720	5.698	1,00	6.086	6.069	1,00
OTROS CONTRATOS	12.385	8.931	1,39	5.541	3.909	1,42	6.844	5.022	1,36

CONTRATOS POR CC.AA. Y PROVINCIAS

PROVINCIA AUTONOMÍA	TOTAL	VARIACIÓN			
		MENSUAL		ANUAL	
		ABSOLUTA	RELATIVA	ABSOLUTA	RELATIVA
ALMERIA	30.072	12.487	71,01	2.379	8,59
CADIZ	45.074	4.779	11,86	5.746	14,61
CORDOBA	36.435	11.983	49,01	1.977	5,74
GRANADA	35.811	9.715	37,23	2.602	7,84
HUELVA	30.743	10.606	52,67	4.661	17,87
JAEN	30.680	7.562	32,71	1.773	6,13
MALAGA	54.931	11.655	26,93	4.718	9,40
SEVILLA	100.581	47.884	90,87	16.177	19,17
ANDALUCIA	364.327	116.671	47,11	40.033	12,34
HUESCA	6.295	-214	-3,29	784	14,23
TERUEL	4.106	952	30,18	478	13,18
ZARAGOZA	36.164	8.966	32,97	4.815	15,36
ARAGON	46.565	9.704	26,33	6.077	15,01
PRINCIPADO DE ASTURIAS	26.078	2.501	10,61	1.895	7,84
ILLES BALEARS	31.089	3.871	14,22	4.305	16,07
PALMAS LAS	33.074	5.076	18,13	4.836	17,13
STA. CRUZ DE TENERIFE	27.313	3.610	15,23	2.506	10,10
CANARIAS	60.387	8.686	16,80	7.342	13,84
CANTABRIA	18.184	1.945	11,98	3.420	23,16
ALBACETE	23.690	10.490	79,47	4.145	21,21
CIUDAD REAL	40.255	26.059	183,57	5.352	15,33
CUENCA	12.432	7.634	159,11	2.812	29,23
GUADALAJARA	9.131	839	10,12	1.522	20,00
TOLEDO	27.754	13.741	98,06	5.850	26,71
CASTILLA-LA MANCHA	113.262	58.763	107,82	19.681	21,03
AVILA	4.890	1.071	28,04	1.220	33,24
BURGOS	12.477	3.317	36,21	3.141	33,64
LEON	12.936	3.324	34,58	2.146	19,89
PALENCIA	5.685	1.119	24,51	990	21,09
SALAMANCA	10.078	1.384	15,92	1.745	20,94
SEGOVIA	5.631	952	20,35	1.476	35,52
SORIA	2.868	144	5,29	439	18,07
VALLADOLID	21.243	7.723	57,12	4.416	26,24
ZAMORA	5.704	1.616	39,53	2.097	58,14
CASTILLA Y LEON	81.512	20.650	33,93	17.670	27,68
BARCELONA	171.579	62.222	56,90	24.452	16,62
GIRONA	19.583	2.987	18,00	2.639	15,57
LLEIDA	12.974	-1.598	-10,97	750	6,14
TARRAGONA	21.581	4.456	26,02	2.886	15,44
CATALUÑA	225.717	68.067	43,18	30.727	15,76
ALICANTE/ALACANT	49.776	17.255	53,06	8.306	20,03
CASTELLON/CASTELLO	14.907	2.426	19,44	2.575	20,88
VALENCIA	81.190	29.135	55,97	15.011	22,68
COM. VALENCIANA	145.873	48.816	50,30	25.892	21,58
BADAJOS	45.268	7.850	20,98	7.697	20,49
CACERES	14.574	1.709	13,28	2.889	24,72
EXTREMADURA	59.842	9.559	19,01	10.586	21,49
CORUÑA A	32.178	2.708	9,19	4.638	16,84
LUGO	9.376	66	0,71	1.778	23,40
OURENSE	6.671	941	16,42	740	12,48
PONTEVEDRA	32.135	4.612	16,76	4.103	14,64
GALICIA	80.360	8.327	11,56	11.259	16,29
COM. DE MADRID	189.196	75.278	66,08	30.731	19,39
REGION DE MURCIA	61.902	22.444	56,88	8.495	15,91
COM. FORAL DE NAVARRA	31.190	8.624	38,22	3.680	13,38
ARABA/ALAVA	14.997	6.253	71,51	3.624	31,86
BIZKAIA	39.773	13.850	53,43	6.398	19,17
GIPUZKOA	23.395	7.666	48,74	4.367	22,95
PAIS VASCO	78.165	27.769	55,10	14.389	22,56
LA RIOJA	16.734	6.797	68,40	5.377	47,35
CEUTA	1.710	386	29,15	381	28,67
MELILLA	1.513	340	28,99	125	9,01
ZONA EXTRANJERA	838	137	19,54	-50	-5,63
TOTAL	1.634.444	499.335	43,99	242.015	17,38

SEPTIEMBRE 2014

CONTRATOS INDEFINIDOS POR CC.AA. Y PROVINCIAS *

PROVINCIA AUTONOMÍA	TOTAL	VARIACIÓN			
		MENSUAL		ANUAL	
		ABSOLUTA	RELATIVA	ABSOLUTA	RELATIVA
ALMERIA	1.574	688	77,65	185	13,32
CADIZ	2.285	1.248	120,35	942	70,14
CORDOBA	1.125	617	121,46	296	35,71
GRANADA	1.534	793	107,02	289	23,21
HUELVA	648	182	39,06	100	18,25
JAEN	717	401	126,90	-56	-7,24
MALAGA	3.413	1.209	54,85	770	29,13
SEVILLA	3.887	2.044	110,91	1.122	40,58
ANDALUCIA	15.183	7.182	89,76	3.648	31,63
HUESCA	525	130	32,91	84	19,05
TERUEL	313	131	71,98	142	83,04
ZARAGOZA	3.138	1.750	126,08	753	31,57
ARAGON	3.976	2.011	102,34	979	32,67
PRINCIPADO DE ASTURIAS	1.859	551	42,13	263	16,48
ILLES BALEARS	3.550	1.211	51,77	795	28,86
PALMAS LAS	3.720	961	34,83	888	31,36
STA. CRUZ DE TENERIFE	3.133	895	39,99	647	26,03
CANARIAS	6.853	1.856	37,14	1.535	28,86
CANTABRIA	1.255	280	28,72	392	45,42
ALBACETE	757	329	76,87	143	23,29
CIUDAD REAL	832	301	56,69	251	43,20
CUENCA	453	130	40,25	185	69,03
GUADALAJARA	645	324	100,93	254	64,96
TOLEDO	1.329	564	73,73	404	43,68
CASTILLA-LA MANCHA	4.016	1.648	69,59	1.237	44,51
AVILA	269	91	51,12	-50	-15,67
BURGOS	816	314	62,55	30	3,82
LEON	1.004	440	78,01	298	42,21
PALENCIA	339	125	58,41	48	16,49
SALAMANCA	738	268	57,02	119	19,22
SEGOVIA	377	124	49,01	85	29,11
SORIA	175	17	10,76	34	24,11
VALLADOLID	1.377	563	69,16	192	16,20
ZAMORA	277	97	53,89	111	66,87
CASTILLA Y LEON	5.372	2.039	61,18	867	19,25
BARCELONA	23.081	12.482	117,77	5.172	28,88
GIRONA	2.676	1.028	62,38	327	13,92
LLEIDA	1.224	510	71,43	245	25,03
TARRAGONA	1.994	743	59,39	318	18,97
CATALUÑA	28.975	14.763	103,88	6.062	26,46
ALICANTE/ALACANT	4.940	2.388	93,57	1.397	39,43
CASTELLON/CASTELLO	1.853	820	79,38	628	51,27
VALENCIA	7.901	4.599	139,28	2.421	44,18
COM. VALENCIANA	14.694	7.807	113,36	4.446	43,38
BADAJOS	849	258	43,65	169	24,85
CACERES	514	167	48,13	99	23,86
EXTREMADURA	1.363	425	45,31	268	24,47
CORUÑA A	2.458	547	28,62	382	18,40
LUGO	752	247	48,91	171	29,43
OURENSE	652	306	88,44	167	34,43
PONTEVEDRA	2.243	891	65,90	480	27,23
GALICIA	6.105	1.991	48,40	1.200	24,46
COM. DE MADRID	31.985	17.022	113,76	7.008	28,06
REGION DE MURCIA	4.617	2.190	90,23	781	20,36
COM. FORAL DE NAVARRA	1.664	744	80,87	408	32,48
ARABA/ALAVA	858	497	137,67	157	22,40
BIZKAIA	3.069	1.783	138,65	676	28,25
GIPUZKOA	1.925	1.063	123,32	435	29,19
PAIS VASCO	5.852	3.343	133,24	1.268	27,66
LA RIOJA	892	433	94,34	250	38,94
CEUTA	155	47	43,52	3	1,97
MELILLA	108	40	58,82	-2	-1,82
ZONA EXTRANJERA	69	5	7,81	-1	-1,43
TOTAL	138.543	65.588	89,90	31.407	29,32

(*) Incluye contratos convertidos en indefinidos

CONTRATOS TEMPORALES POR CC.AA. Y PROVINCIAS

PROVINCIA AUTONOMÍA	TOTAL	VARIACIÓN			
		MENSUAL		ANUAL	
		ABSOLUTA	RELATIVA	ABSOLUTA	RELATIVA
ALMERIA	28.498	11.799	70,66	2.194	8,34
CADIZ	42.789	3.531	8,99	4.804	12,65
CORDOBA	35.310	11.366	47,47	1.681	5,00
GRANADA	34.277	8.922	35,19	2.313	7,24
HUELVA	30.095	10.424	52,99	4.561	17,86
JAEN	29.963	7.161	31,41	1.829	6,50
MALAGA	51.518	10.446	25,43	3.948	8,30
SEVILLA	96.694	45.840	90,14	15.055	18,44
ANDALUCIA	349.144	109.489	45,69	36.385	11,63
HUESCA	5.770	-344	-5,63	700	13,81
TERUEL	3.793	821	27,62	336	9,72
ZARAGOZA	33.026	7.216	27,96	4.062	14,02
ARAGON	42.589	7.693	22,05	5.098	13,60
PRINCIPADO DE ASTURIAS	24.219	1.950	8,76	1.632	7,23
ILLES BALEARS	27.539	2.660	10,69	3.510	14,61
PALMAS LAS	29.354	4.115	16,30	3.948	15,54
STA. CRUZ DE TENERIFE	24.180	2.715	12,65	1.859	8,33
CANARIAS	53.534	6.830	14,62	5.807	12,17
CANTABRIA	16.929	1.665	10,91	3.028	21,78
ALBACETE	22.933	10.161	79,56	4.002	21,14
CIUDAD REAL	39.423	25.758	188,50	5.101	14,86
CUENCA	11.979	7.504	167,69	2.627	28,09
GUADALAJARA	8.486	515	6,46	1.268	17,57
TOLEDO	26.425	13.177	99,46	5.446	25,96
CASTILLA-LA MANCHA	109.246	57.115	109,56	18.444	20,31
AVILA	4.621	980	26,92	1.270	37,90
BURGOS	11.661	3.003	34,68	3.111	36,39
LEON	11.932	2.884	31,87	1.848	18,33
PALENCIA	5.346	994	22,84	942	21,39
SALAMANCA	9.340	1.116	13,57	1.626	21,08
SEGOVIA	5.254	828	18,71	1.391	36,01
SORIA	2.693	127	4,95	405	17,70
VALLADOLID	19.866	7.160	56,35	4.224	27,00
ZAMORA	5.427	1.519	38,87	1.986	57,72
CASTILLA Y LEON	76.140	18.611	32,35	16.803	28,32
BARCELONA	148.498	49.740	50,37	19.280	14,92
GIRONA	16.907	1.959	13,11	2.312	15,84
LLEIDA	11.750	-2.108	-15,21	505	4,49
TARRAGONA	19.587	3.713	23,39	2.568	15,09
CATALUÑA	196.742	53.304	37,16	24.665	14,33
ALICANTE/ALACANT	44.836	14.867	49,61	6.909	18,22
CASTELLON/CASTELLO	13.054	1.606	14,03	1.947	17,53
VALENCIA	73.289	24.536	50,33	12.590	20,74
COM. VALENCIANA	131.179	41.009	45,48	21.446	19,54
BADAJOS	44.419	7.592	20,62	7.528	20,41
CACERES	14.060	1.542	12,32	2.790	24,76
EXTREMADURA	58.479	9.134	18,51	10.318	21,42
CORUÑA A	29.720	2.161	7,84	4.256	16,71
LUGO	8.624	-181	-2,06	1.607	22,90
OURENSE	6.019	635	11,79	573	10,52
PONTEVEDRA	29.892	3.721	14,22	3.623	13,79
GALICIA	74.255	6.336	9,33	10.059	15,67
COM. DE MADRID	157.211	58.256	58,87	23.723	17,77
REGION DE MURCIA	57.285	20.254	54,69	7.714	15,56
COM. FORAL DE NAVARRA	29.526	7.880	36,40	3.272	12,46
ARABA/ALAVA	14.139	5.756	68,66	3.467	32,49
BIZKAIA	36.704	12.067	48,98	5.722	18,47
GIPUZKOA	21.470	6.603	44,41	3.932	22,42
PAIS VASCO	72.313	24.426	51,01	13.121	22,17
LA RIOJA	15.842	6.364	67,14	5.127	47,85
CEUTA	1.555	339	27,88	378	32,12
MELILLA	1.405	300	27,15	127	9,94
ZONA EXTRANJERA	769	132	20,72	-49	-5,99
TOTAL	1.495.901	433.747	40,84	210.608	16,39

CONTRATOS POR CC.AA. Y PROVINCIAS. DATOS ACUMULADOS

PROVINCIA						
AUTONOMÍA	TOTAL	INDEFINIDOS *	% S / TOTAL	TEMPORALES	% S / TOTAL	
ALMERIA	184.515	9.916	5,37	174.599	94,63	
CADIZ	380.535	14.443	3,80	366.092	96,20	
CORDOBA	339.036	7.759	2,29	331.277	97,71	
GRANADA	327.935	11.396	3,48	316.539	96,52	
HUELVA	276.568	5.559	2,01	271.009	97,99	
JAEN	338.139	5.445	1,61	332.694	98,39	
MALAGA	452.121	28.597	6,33	423.524	93,67	
SEVILLA	651.836	26.291	4,03	625.545	95,97	
ANDALUCIA	2.950.685	109.406	3,71	2.841.279	96,29	
HUESCA	61.667	5.044	8,18	56.623	91,82	
TERUEL	29.454	2.192	7,44	27.262	92,56	
ZARAGOZA	261.858	19.980	7,63	241.878	92,37	
ARAGON	352.979	27.216	7,71	325.763	92,29	
PRINCIPADO DE ASTURIAS	212.353	15.120	7,12	197.233	92,88	
ILLES BALEARS	309.485	36.466	11,78	273.019	88,22	
PALMAS LAS	252.715	27.468	10,87	225.247	89,13	
STA. CRUZ DE TENERIFE	217.472	23.002	10,58	194.470	89,42	
CANARIAS	470.187	50.470	10,73	419.717	89,27	
CANTABRIA	142.582	10.223	7,17	132.359	92,83	
ALBACETE	120.046	5.195	4,33	114.851	95,67	
CIUDAD REAL	135.397	5.826	4,30	129.571	95,70	
CUENCA	54.393	3.104	5,71	51.289	94,29	
GUADALAJARA	68.571	4.558	6,65	64.013	93,35	
TOLEDO	141.733	9.815	6,92	131.918	93,08	
CASTILLA-LA MANCHA	520.140	28.498	5,48	491.642	94,52	
AVILA	32.863	2.073	6,31	30.790	93,69	
BURGOS	86.893	5.997	6,90	80.896	93,10	
LEON	83.084	7.463	8,98	75.621	91,02	
PALENCIA	45.096	2.767	6,14	42.329	93,86	
SALAMANCA	71.983	5.341	7,42	66.642	92,58	
SEGOVIA	39.290	2.788	7,10	36.502	92,90	
SORIA	22.075	1.594	7,22	20.481	92,78	
VALLADOLID	130.218	9.428	7,24	120.790	92,76	
ZAMORA	34.246	2.171	6,34	32.075	93,66	
CASTILLA Y LEON	545.748	39.622	7,26	506.126	92,74	
BARCELONA	1.338.233	160.485	11,99	1.177.748	88,01	
GIRONA	172.938	23.155	13,39	149.783	86,61	
LLEIDA	117.327	9.102	7,76	108.225	92,24	
TARRAGONA	178.440	16.803	9,42	161.637	90,58	
CATALUÑA	1.806.938	209.545	11,60	1.597.393	88,40	
ALICANTE/ALACANT	384.544	34.746	9,04	349.798	90,96	
CASTELLON/CASTELLO	124.014	12.279	9,90	111.735	90,10	
VALENCIA	588.662	47.233	8,02	541.429	91,98	
COM. VALENCIANA	1.097.220	94.258	8,59	1.002.962	91,41	
BADAJOS	314.632	7.307	2,32	307.325	97,68	
CACERES	119.240	4.954	4,15	114.286	95,85	
EXTREMADURA	433.872	12.261	2,83	421.611	97,17	
CORUÑA A	243.237	19.826	8,15	223.411	91,85	
LUGO	67.804	6.011	8,87	61.793	91,13	
OURENSE	45.270	4.586	10,13	40.684	89,87	
PONTEVEDRA	235.286	15.414	6,55	219.872	93,45	
GALICIA	591.597	45.837	7,75	545.760	92,25	
COM. DE MADRID	1.362.189	212.454	15,60	1.149.735	84,40	
REGION DE MURCIA	565.659	34.641	6,12	531.018	93,88	
COM. FORAL DE NAVARRA	220.710	11.515	5,22	209.195	94,78	
ARABA/ALAVA	99.325	5.576	5,61	93.749	94,39	
BIZKAIA	289.404	20.297	7,01	269.107	92,99	
GIPUZKOA	161.776	12.112	7,49	149.664	92,51	
PAIS VASCO	550.505	37.985	6,90	512.520	93,10	
LA RIOJA	89.879	5.863	6,52	84.016	93,48	
CEUTA	12.533	1.107	8,83	11.426	91,17	
MELILLA	12.654	882	6,97	11.772	93,03	
ZONA EXTRANJERA	7.609	665	8,74	6.944	91,26	
TOTAL	12.255.524	984.034	8,03	11.271.490	91,97	

(*) Incluye contratos convertidos en indefinidos

PRESTACIONES

El número de solicitudes de prestaciones a nivel nacional registradas en el mes de agosto de 2014 ascendió a 640.883, lo que representa un 16,7 % menos que el mismo mes del año anterior.

Las altas tramitadas han sido 635.991 lo que supone un descenso del 13,9 % sobre el mes de agosto de 2013.

El plazo medio de reconocimiento del mes de agosto de 2014 ha sido de 1,49 días, un 25,8% menos que el mismo mes del año anterior.

Los beneficiarios existentes a final del mes fueron 2.528.055 con una disminución respecto al mismo mes del año anterior del 12,2%.

La cobertura del sistema de protección por desempleo durante el mes de agosto de 2014 ha sido del 60,45%, el mismo indicador en agosto de 2013 fue de 64,46%, lo que supone un descenso en la cobertura del 6,2 % (1).

Los gastos totales de agosto de 2014 ascendieron a 2.025,8 millones de euros, lo que supone un 17,8% menos que el mismo mes del año anterior.

El gasto medio mensual por beneficiario, sin incluir el subsidio agrario de Andalucía y Extremadura, en el mes de agosto de 2014 ha sido de 820,6 €, lo que supone un descenso sobre el mismo mes del año anterior de 55,0€ (-6,3%).

La cuantía media bruta de la prestación contributiva percibida por beneficiario durante el mes de agosto de 2014 ha sido de 792,0 euros, lo que supone un descenso de 29,8 euros sobre el mismo mes del año anterior (-3,6%).

El número de beneficiarios extranjeros del mes de agosto de 2014 fue de 232.693 lo que representa un 17,8% menos que el mismo mes del año anterior. El descenso es superior en los beneficiarios procedentes de países no comunitarios (-23,1%) que en los del entorno comunitario (-9,5%).

En relación con el total de beneficiarios de prestaciones por desempleo, los beneficiarios extranjeros representan el 9,20%.

Los beneficiarios de prestaciones extranjeros suponen, por otro lado, el 35.16% del total de demandantes de empleo extranjeros.

Por último, el gasto de las prestaciones de los beneficiarios extranjeros ha sido de 161,2 millones de euros (un 20,7% menos que en 2013), que en relación con el gasto total de las prestaciones por desempleo supone el 8,0%.

(1) El indicador de cobertura responde a la siguiente fórmula:

$$\frac{\text{Total de beneficiarios de prestaciones}}{\text{Paro Reg. SISPE con experiencia laboral} + \text{Benef. de subsidio de eventuales agrarios}}$$

SÍNTESIS DE DATOS NACIONALES DE PRESTACIONES POR DESEMPLEO

	2012	2013	INCREMENTO 2013 S/ 2012 (%)	2014	INCREMENTO 2014 S/ 2013 (%)
SOLICITUDES	843.776	769.024	-8,9	640.883	-16,7
Prestación Contributiva	557.336	490.073	-12,1	373.731	-23,7
Subsidio	230.711	222.687	-3,5	209.348	-6,0
Renta Activa de Inserción	32.978	35.482	7,6	38.321	8,0
Subsidio Eventuales Agrarios	22.751	20.782	-8,7	19.483	-6,3
ALTAS	798.714	738.819	-7,5	635.991	-13,9
Prestación Contributiva	543.420	482.861	-11,1	379.175	-21,5
Subsidio	213.464	208.518	-2,3	204.688	-1,8
Renta Activa de Inserción	24.375	32.198	32,1	37.467	16,4
Subsidio Eventuales Agrarios	17.455	15.242	-12,7	14.661	-3,8
PLAZO RECONOCIMIENTO	2,59	2,01	-22,4	1,49	-25,8
BENEFICIARIOS	2.960.260	2.879.784	-2,7	2.528.055	-12,2
Prestación Contributiva	1.437.317	1.365.284	-5,0	1.103.520	-19,2
Subsidio	1.145.332	1.136.245	-0,8	1.032.163	-9,2
Renta Activa Inserción	234.338	240.510	2,6	259.745	8,0
Subsidio Eventuales Agrarios	143.273	137.745	-3,9	132.627	-3,7
COBERTURAS (*)					
Bruta	67,31	64,46	-4,2	60,45	-6,2
CALIDAD					
% de protección Prest. Contributiva	51,02	49,79	-2,4	46,07	-7,5
% de protección Prest. Asistenciales	48,98	50,21	2,5	53,93	7,4
GASTOS (Miles de Euros)	2.651.398	2.463.837	-7,1	2.025.781	-17,8
Prestación Contributiva	1.915.693	1.759.557	-8,2	1.373.270	-22,0
Subsidio	567.918	539.007	-5,1	482.662	-10,5
Renta Activa de Inserción	102.040	102.421	0,4	109.683	7,1
Subsidio Eventuales Agrarios	65.746	62.852	-4,4	60.166	-4,3
GASTO MEDIO POR BENEFICIARIO, INCLUIDAS LAS COTIZACIONES A LA S.SOCIAL (euros/mes)	917,9	875,6	-4,6	820,6	-6,3
CUANTÍA MEDIA POR BENEFICIARIO PRESTACION CONTRIBUTIVA (euros/mes)	845,2	821,8	-2,8	792,0	-3,6

Fuente: Datos Provisionales del Servicio Público de Empleo Estatal

Notas:

Gastos contabilizados en el mes de septiembre y devengados en el mes de agosto

Los gastos incluyen las cotizaciones a la Seguridad Social

Los gastos de subsidio por desempleo incluyen los de la Renta Agraria

En los gastos medios por beneficiario no se incluyen los gastos del subsidio para trabajadores eventuales agrarios

Las cuantías medias de prestación contributiva percibidas por beneficiario no incluyen las cotizaciones a la S. Social y corresponden a la cuantía bruta reconocida por mes (30 días de prestación)

La cuantía media de las prestaciones asistenciales (subsidijs, renta agraria y renta activa de inserción), es del 80% del IPREM= 426,00 euros (14,20€ x 30 días)

Beneficiarios, altas y solicitudes del mes de agosto.

En el % de protección no se incluyen los beneficiarios del subsidio para trabajadores eventuales agrarios. En prestación asistencial se incluye la RAI.

(*) Nuevo indicador de cobertura

SÍNTESIS DE DATOS NACIONALES DE PRESTACIONES DE DESEMPLEO

SOLICITUDES

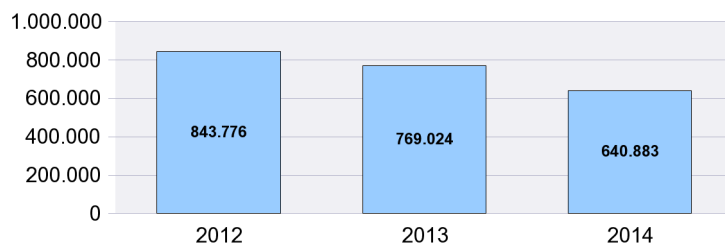

PLAZO RECONOCIMIENTO

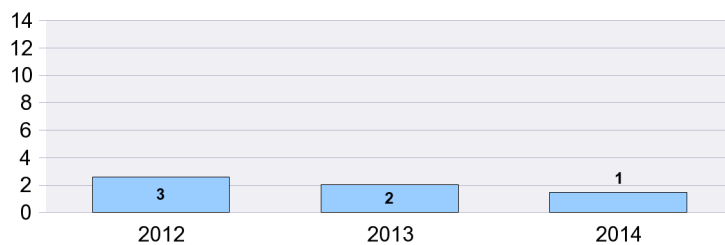

BENEFICIARIOS

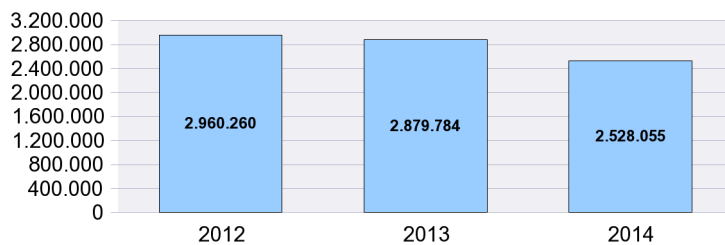

GASTOS

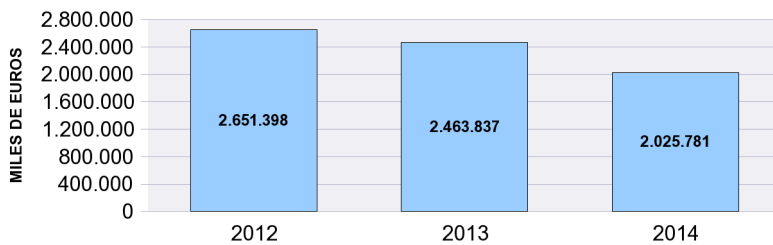

SOLICITUDES, ALTAS Y PLAZO DE RECONOCIMIENTO POR PROVINCIAS

Provincias	Solicitudes					Altas					Plazo Reconoc. (días)
	Prestacion Contributiva	Subsidio	Renta Activa de Inserción	Subsidio Eventuales Agrarios	Total	Prestacion Contributiva	Subsidio	Renta Activa de Inserción	Subsidio Eventuales Agrarios	Total	
ARABA/ALAVA	5.030	846	99		5.975	5.102	810	122		6.034	0,97
ALBACETE	2.940	2.152	573		5.665	2.967	2.115	594		5.676	0,83
ALICANTE/ALACA	13.508	8.074	1.958		23.540	13.491	7.769	1.809		23.069	1,75
ALMERIA	7.186	4.017	804	547	12.554	6.879	3.820	720	451	11.870	2,89
AVILA	945	774	148		1.867	921	765	140		1.826	1,23
BADAJOS	4.664	6.487	940	1.551	13.642	4.576	6.356	992	1.045	12.969	1,30
BALEAR (ILLES)	5.905	3.123	525		9.553	6.065	2.970	478		9.513	1,56
BARCELONA	46.231	18.152	3.637		68.020	49.168	17.391	3.236		69.795	1,36
BURGOS	4.437	1.184	231		5.852	4.515	1.128	242		5.885	1,37
CACERES	2.643	3.513	487	945	7.588	2.598	3.290	477	582	6.947	1,24
CADIZ	7.352	9.075	1.801	1.442	19.670	7.122	9.015	1.785	1.183	19.105	1,89
CASTELLON/CAS	5.965	2.938	641		9.544	5.848	2.698	540		9.086	1,27
CIUDAD REAL	3.289	3.085	624		6.998	3.348	3.254	601		7.203	0,51
CORDOBA	6.818	5.714	731	2.894	16.157	6.552	5.731	720	2.381	15.384	2,05
CORUÑA A	7.608	4.343	887		12.838	7.880	4.297	886		13.063	1,14
CUENCA	1.118	821	165		2.104	1.169	839	201		2.209	0,81
GIRONA	5.220	2.349	399		7.968	5.261	2.393	383		8.037	1,20
GRANADA	5.567	6.228	1.034	1.686	14.515	5.521	5.978	1.044	1.374	13.917	1,72
GUADALAJARA	1.779	1.159	195		3.133	1.758	1.101	181		3.040	0,88
GIPUZKOA	7.615	1.410	186		9.211	7.638	1.379	211		9.228	1,15
HUELVA	5.507	4.890	720	2.058	13.175	5.643	4.503	685	1.417	12.248	3,06
HUESCA	1.719	632	80		2.431	1.720	612	104		2.436	1,59
JAEN	4.932	5.698	691	2.689	14.010	4.900	5.318	671	1.906	12.795	1,23
LEON	3.312	1.501	239		5.052	3.280	1.489	278		5.047	1,18
LLEIDA	3.236	1.074	186		4.496	3.205	1.051	192		4.448	1,09
RIOJA LA	3.942	1.076	177		5.195	3.986	1.035	167		5.188	1,09
LUGO	1.725	962	188		2.875	1.740	1.054	230		3.024	1,10
MADRID	38.164	16.868	3.070		58.102	38.725	15.723	2.753		57.201	2,17
MALAGA	8.745	9.166	1.610	1.296	20.817	8.951	9.057	1.775	949	20.732	1,71
MURCIA	26.284	8.663	1.333		36.280	26.358	8.372	1.256		35.986	1,52
NAVARRA	7.068	1.967	284		9.319	7.137	2.025	283		9.445	0,83
OURENSE	1.605	1.215	227		3.047	1.614	1.192	238		3.044	0,68
ASTURIAS	8.167	3.341	772		12.280	8.299	3.690	891		12.880	0,61
PALENCIA	1.074	478	107		1.659	1.068	542	117		1.727	0,99
PALMAS LAS	7.166	6.637	1.633		15.436	8.788	6.329	1.608		16.725	1,40
PONTEVEDRA	8.758	5.872	840		15.470	9.046	6.002	911		15.959	0,81
SALAMANCA	2.918	1.459	262		4.639	2.959	1.423	383		4.765	1,39
STA. CRUZ DE TE	8.357	6.411	1.304		16.072	8.465	6.128	1.285		15.878	2,06
CANTABRIA	4.873	1.976	433		7.282	4.963	2.205	459		7.627	1,10
SEGOVIA	908	493	95		1.496	903	461	105		1.469	0,44
SEVILLA	12.715	14.047	2.243	4.375	33.380	12.307	14.468	2.096	3.373	32.244	1,36
SORIA	555	282	26		863	549	251	32		832	0,68
TARRAGONA	5.171	3.229	639		9.039	5.300	3.114	627		9.041	0,75
TERUEL	861	469	95		1.425	878	446	97		1.421	0,76
TOLEDO	4.804	3.624	727		9.155	4.778	3.519	711		9.008	1,93
VALENCIA	27.100	13.028	2.538		42.666	27.256	12.871	2.403		42.530	0,98
VALLADOLID	4.793	1.878	375		7.046	4.803	1.746	381		6.930	1,52
BIZKAIA	9.910	2.416	430		12.756	9.682	2.435	437		12.554	1,21
ZAMORA	882	643	110		1.635	882	649	137		1.668	0,85
ZARAGOZA	12.208	3.324	634		16.166	12.149	3.089	632		15.870	1,08
CEUTA	247	345	80		672	244	392	68		704	0,45
MELILLA	205	240	108		553	218	398	93		709	1,72
TOTAL	373.731	209.348	38.321	19.483	640.883	379.175	204.688	37.467	14.661	635.991	1,49

Solicitudes, altas y plazo de reconocimiento del mes de agosto.

PLAZO DE RECONOCIMIENTO

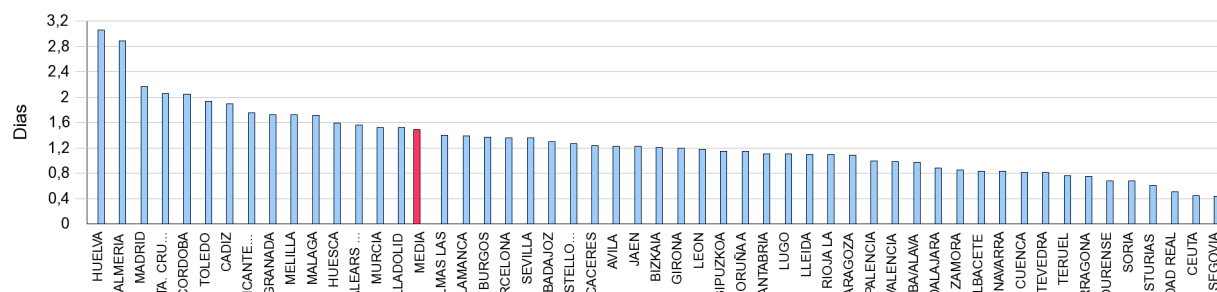

SOLICITUDES, ALTAS Y PLAZO DE RECONOCIMIENTO POR COMUNIDADES AUTÓNOMAS

Comunidades Autónomas	Solicitudes					Altas					Plazo Recon. (días)
	Prestacion Contributiva	Subsidio	Renta Activa Inserción	Subsidio Event. Agrarios	Total	Prestacion Contributiva	Subsidio	Renta Activa Inserción	Subsidio Event. Agrarios	Total	
ANDALUCIA	58.822	58.835	9.634	16.987	144.278	57.875	57.890	9.496	13.034	138.295	1,89
ARAGON	14.788	4.425	809		20.022	14.747	4.147	833		19.727	1,14
PRINCIPADO DE AST	8.167	3.341	772		12.280	8.299	3.690	891		12.880	0,61
ILLES BALEARS	5.905	3.123	525		9.553	6.065	2.970	478		9.513	1,56
CANARIAS	15.523	13.048	2.937		31.508	17.253	12.457	2.893		32.603	1,73
CANTABRIA	4.873	1.976	433		7.282	4.963	2.205	459		7.627	1,10
CASTILLA-LA MANCH	13.930	10.841	2.284		27.055	14.020	10.828	2.288		27.136	1,09
CASTILLA Y LEON	19.824	8.692	1.593		30.109	19.880	8.454	1.815		30.149	1,24
CATALUÑA	59.858	24.804	4.861		89.523	62.934	23.949	4.438		91.321	1,26
COM. VALENCIANA	46.573	24.040	5.137		75.750	46.595	23.338	4.752		74.685	1,28
EXTREMADURA	7.307	10.000	1.427	2.496	21.230	7.174	9.646	1.469	1.627	19.916	1,28
GALICIA	19.696	12.392	2.142		34.230	20.280	12.545	2.265		35.090	0,95
COM. DE MADRID	38.164	16.868	3.070		58.102	38.725	15.723	2.753		57.201	2,17
REGION DE MURCIA	26.284	8.663	1.333		36.280	26.358	8.372	1.256		35.986	1,52
COM. FORAL DE NAV	7.068	1.967	284		9.319	7.137	2.025	283		9.445	0,83
PAIS VASCO	22.555	4.672	715		27.942	22.422	4.624	770		27.816	1,15
LA RIOJA	3.942	1.076	177		5.195	3.986	1.035	167		5.188	1,09
CEUTA	247	345	80		672	244	392	68		704	0,45
MELILLA	205	240	108		553	218	398	93		709	1,72
TOTAL	373.731	209.348	38.321	19.483	640.883	379.175	204.688	37.467	14.661	635.991	1,49

Notas informativas:

Solicitudes y altas del mes de agosto.

El dato de solicitudes indica el número de expedientes de prestaciones recibidos.

El dato de altas indica el número de expedientes reconocidos, tanto inicialmente como por reanudación de las prestaciones, sin incluir las altas tras las prórrogas del subsidio y en el caso de RAI, indica el dato de participantes en el programa

El plazo de reconocimiento indica el número de días que median entre la fecha de solicitud y la fecha de resolución.

SOLICITUDES

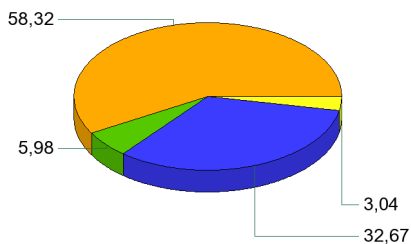

ALTAS

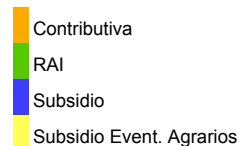
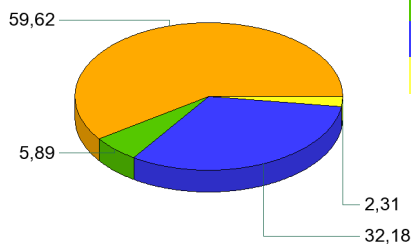

PLAZO DE RECONOCIMIENTO

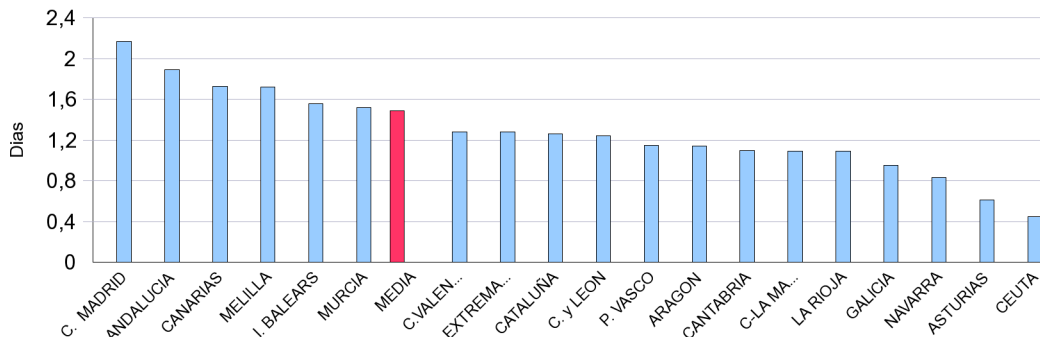

BENEFICIARIOS DE PRESTACIONES POR DESEMPLEO POR PROVINCIAS

Provincias	Beneficiarios				Total
	Prestación Contributiva	Subsidio	Renta Activa de Inserción	Subsidio Eventuales Agrarios	
ARABA/ALAVA	7.557	4.241	522		12.320
ALBACETE	9.386	9.091	3.465		21.942
ALICANTE/ALACANT	39.542	44.383	15.459		99.384
ALMERIA	26.816	21.292	5.229	3.621	56.958
AVILA	2.975	3.437	910		7.322
BADAJOS	13.397	27.193	6.179	10.871	57.640
BALEARS (ILLES)	19.014	16.141	3.580		38.735
BARCELONA	137.521	104.334	23.291		265.146
BURGOS	8.175	5.967	1.294		15.436
CACERES	9.129	15.405	3.080	6.207	33.821
CADIZ	23.391	39.998	12.348	9.279	85.016
CASTELLON/CASTELLO	14.200	15.011	3.665		32.876
CIUDAD REAL	11.460	14.130	4.428		30.018
CORDOBA	16.420	33.694	5.276	21.480	76.870
CORUÑA A	23.315	20.615	4.797		48.727
CUENCA	4.494	4.031	1.325		9.850
GIRONA	16.085	13.031	2.751		31.867
GRANADA	18.186	32.182	6.749	13.510	70.627
GUADALAJARA	6.464	4.511	1.249		12.224
GIPUZKOA	15.292	8.188	1.014		24.494
HUELVA	19.104	19.515	4.116	9.112	51.847
HUESCA	4.832	2.730	568		8.130
JAEN	11.900	27.937	4.248	17.968	62.053
LEON	10.173	8.750	1.817		20.740
LLEIDA	9.148	5.958	1.437		16.543
RIOJA LA	8.386	4.666	1.131		14.183
LUGO	6.103	5.450	1.284		12.837
MADRID	172.257	89.327	21.096		282.680
MALAGA	31.576	45.545	12.839	9.408	99.368
MURCIA	37.642	27.670	10.052		75.364
NAVARRA	14.548	9.186	1.644		25.378
OURENSE	5.555	6.533	1.378		13.466
ASTURIAS	22.499	20.220	4.956		47.675
PALENCIA	3.174	2.659	621		6.454
PALMAS LAS	29.525	32.550	11.669		73.744
PONTEVEDRA	21.652	22.507	5.203		49.362
SALAMANCA	7.034	6.197	1.769		15.000
STA. CRUZ DE TENERIFE	25.901	31.531	10.129		67.561
CANTABRIA	12.642	9.241	2.525		24.408
SEGOVIA	3.195	2.042	495		5.732
SEVILLA	43.321	70.328	15.051	31.171	159.871
SORIA	1.902	1.050	245		3.197
TARRAGONA	17.650	16.400	4.335		38.385
TERUEL	3.044	2.103	412		5.559
TOLEDO	17.144	16.770	5.411		39.325
VALENCIA	71.692	63.226	17.971		152.889
VALLADOLID	11.307	7.835	2.253		21.395
BIZKAIA	27.337	14.312	2.504		44.153
ZAMORA	3.412	3.371	779		7.562
ZARAGOZA	24.767	14.131	3.622		42.520
CEUTA	1.119	2.919	848		4.886
MELILLA	1.160	2.629	726		4.515
TOTAL	1.103.520	1.032.163	259.745	132.627	2.528.055

El dato de beneficiarios corresponde a los que están de alta el último día del mes de agosto.

El dato de subsidio incluye también a los beneficiarios de la Renta Agraria en las CC.AA de Andalucía y Extremadura.

BENEFICIARIOS DE PRESTACIONES POR DESEMPLEO POR CC.AA.

Comunidades Autónomas	Beneficiarios				Total
	Prestación Contributiva	Subsidio	Renta Activa de Inserción	Subsidio Eventuales Agrarios	
ANDALUCIA	190.714	290.491	65.856	115.549	662.610
ARAGON	32.643	18.964	4.602		56.209
PRINCIPADO DE ASTURIAS	22.499	20.220	4.956		47.675
ILLES BALEARS	19.014	16.141	3.580		38.735
CANARIAS	55.426	64.081	21.798		141.305
CANTABRIA	12.642	9.241	2.525		24.408
CASTILLA-LA MANCHA	48.948	48.533	15.878		113.359
CASTILLA Y LEON	51.347	41.308	10.183		102.838
CATALUÑA	180.404	139.723	31.814		351.941
COM. VALENCIANA	125.434	122.620	37.095		285.149
EXTREMADURA	22.526	42.598	9.259	17.078	91.461
GALICIA	56.625	55.105	12.662		124.392
COM. DE MADRID	172.257	89.327	21.096		282.680
REGION DE MURCIA	37.642	27.670	10.052		75.364
COM. FORAL DE NAVARRA	14.548	9.186	1.644		25.378
PAIS VASCO	50.186	26.741	4.040		80.967
LA RIOJA	8.386	4.666	1.131		14.183
CEUTA	1.119	2.919	848		4.886
MELILLA	1.160	2.629	726		4.515
TOTAL	1.103.520	1.032.163	259.745	132.627	2.528.055

El dato de beneficiarios corresponde a los que están de alta el último día del mes de agosto.

El dato de subsidio incluye también a los beneficiarios de la Renta Agraria en las CC.AA de Andalucía y Extremadura.

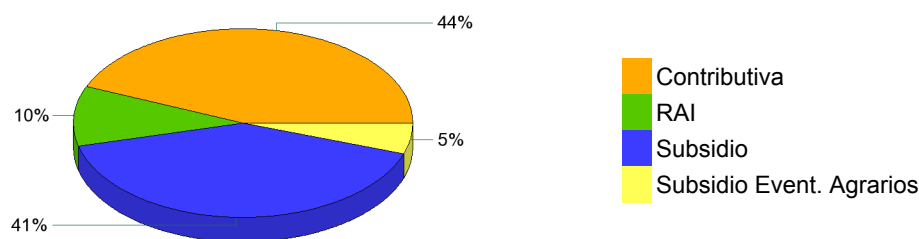

GASTOS DE PRESTACIONES POR DESEMPLEO POR PROVINCIAS

PROVINCIAS	Gasto de Prestaciones (miles de euros)					Cuantía media prestación contributiva percibida por beneficiario (euros/mes)
	Total	Prestación Contributiva	Subsidio Desempleo	Renta Activa Inserción	Subsidio Eventuales Agrarios	
ARABA/ALAVA	13.282	10.969	2.091	222		871,0
ALBACETE	17.086	11.461	4.178	1.448		792,2
ALICANTE/ALACANT	72.822	45.185	21.149	6.489		748,1
ALMERIA	42.556	28.884	9.731	2.234	1.707	760,0
AVILA	5.280	3.283	1.616	381		702,7
BADAJOS	32.928	14.891	11.021	2.639	4.378	709,2
BALEARS (ILLES)	34.132	24.811	7.805	1.517		838,4
BARCELONA	244.030	183.707	50.635	9.688		845,4
BURGOS	14.500	10.992	2.959	549		817,5
CACERES	20.187	9.572	6.599	1.301	2.716	686,1
CADIZ	53.111	25.923	17.922	5.194	4.072	723,6
CASTELLON/CASTELL	26.566	17.759	7.227	1.581		789,7
CIUDAD REAL	21.927	13.693	6.367	1.867		762,8
CORDOBA	46.519	18.811	15.540	2.262	9.906	739,5
CORUÑA A	41.513	29.302	10.194	2.017		782,9
CUENCA	7.447	4.993	1.871	583		721,2
GIRONA	27.226	19.868	6.203	1.155		792,9
GRANADA	45.373	21.447	14.622	2.855	6.449	768,7
GUADALAJARA	10.775	8.159	2.093	523		807,7
GIPUZKOA	26.421	21.785	4.198	438		872,8
HUELVA	34.534	19.634	9.031	1.764	4.105	737,6
HUESCA	7.748	6.202	1.298	247		827,9
JAEN	37.208	14.227	12.773	1.795	8.412	759,9
LEON	17.989	12.943	4.269	776		777,7
LLEIDA	14.271	10.809	2.842	620		744,0
RIOJA LA	14.013	11.263	2.264	486		843,2
LUGO	10.178	6.949	2.699	529		720,5
MADRID	278.710	227.647	42.282	8.781		824,3
MALAGA	67.175	36.667	20.664	5.458	4.386	742,2
MURCIA	63.790	46.237	13.220	4.333		796,3
NAVARRA	26.827	21.576	4.554	697		879,6
OURENSE	10.378	6.461	3.317	600		723,4
ASTURIAS	40.395	28.426	9.888	2.081		777,6
PALENCIA	5.476	3.919	1.292	264		763,3
PALMAS LAS	53.317	33.487	14.926	4.904		741,4
PONTEVEDRA	39.632	26.596	10.886	2.150		760,3
SALAMANCA	12.035	8.349	2.943	743		746,4
STA. CRUZ DE TENERI	46.714	27.809	14.526	4.378		698,9
CANTABRIA	21.086	15.520	4.481	1.084		765,7
SEGOVIA	4.810	3.669	941	200		748,8
SEVILLA	101.962	50.195	31.359	6.371	14.037	742,8
SORIA	3.023	2.418	503	102		814,6
TARRAGONA	31.595	22.002	7.774	1.819		798,7
TERUEL	5.141	3.954	1.015	172		830,1
TOLEDO	31.142	20.931	7.884	2.326		774,2
VALENCIA	125.707	88.609	29.568	7.531		805,0
VALLADOLID	19.114	14.415	3.745	954		776,2
BIZKAIA	45.219	37.008	7.146	1.065		847,2
ZAMORA	5.886	3.954	1.603	329		749,9
ZARAGOZA	41.620	33.193	6.905	1.522		832,7
CEUTA	2.825	1.384	1.085	357		806,9
MELILLA	2.582	1.320	960	302		744,8
TOTAL NACIONAL	2.025.781	1.373.270	482.662	109.683	60.166	792,0

Fuente: Datos provisionales del Servicio Público de Empleo Estatal

Notas:

Gastos contabilizados en el mes de septiembre y devengados en el mes de agosto.

Los gastos incluyen las cotizaciones a la Seguridad Social

Los gastos de subsidio por desempleo incluyen los de Renta Agraria

Las cuantías medias de prestación contributiva percibidas por beneficiario no incluyen las cotizaciones a la S.Social y corresponden a la cuantía bruta reconocida por mes (30 días de prestación)

La cuantía media de las prestaciones asistenciales (subsidijs, renta agraria, y renta activa de inserción), es del 80% del IPREM=426,00 (14,20 € x 30 días)

CUANTÍA MEDIA PRESTACIÓN CONTRIBUTIVA POR BENEFICIARIO

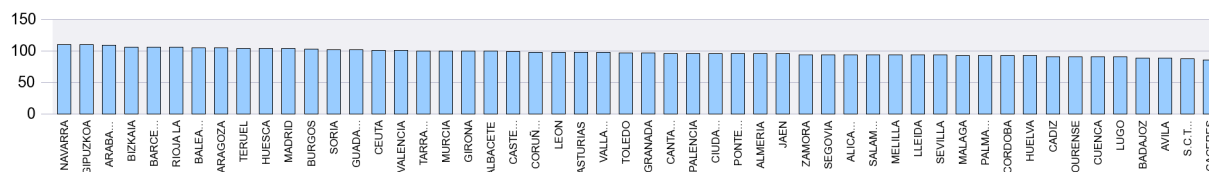

Notas: Valores nacionales = Índice 100

GASTOS DE PRESTACIONES POR DESEMPLEO CC.AA.

CC.AA.	Gasto de Prestaciones (miles de euros)					Cuantía media prestación contributiva percibida por beneficiario (euros/mes)
	Total	Prestación Contributiva	Subsidio	Renta Activa de Inserción	Subsidio Eventuales Agrarios	
ANDALUCIA	428.437	215.789	131.642	27.934	53.073	745,5
ARAGON	54.508	43.349	9.218	1.941		831,8
PRINCIPADO DE ASTURIAS	40.395	28.426	9.888	2.081		777,6
ILLES BALEARS	34.132	24.811	7.805	1.517		838,4
CANARIAS	100.031	61.295	29.452	9.283		721,5
CANTABRIA	21.086	15.520	4.481	1.084		765,7
CASTILLA-LA MANCHA	88.377	59.237	22.393	6.747		774,5
CASTILLA Y LEON	88.112	63.943	19.871	4.297		771,9
CATALUÑA	317.123	236.386	67.453	13.283		831,0
COM. VALENCIANA	225.096	151.553	57.943	15.600		785,3
EXTREMADURA	53.115	24.463	17.620	3.940	7.094	699,8
GALICIA	101.701	69.308	27.096	5.296		761,7
COM. DE MADRID	278.710	227.647	42.282	8.781		824,3
REGION DE MURCIA	63.790	46.237	13.220	4.333		796,3
COM. FORAL DE NAVARRA	26.827	21.576	4.554	697		879,6
PAIS VASCO	84.921	69.762	13.434	1.725		858,6
LA RIOJA	14.013	11.263	2.264	486		843,2
CEUTA	2.825	1.384	1.085	357		806,9
MELILLA	2.582	1.320	960	302		744,8
TOTAL NACIONAL	2.025.781	1.373.270	482.662	109.683	60.166	792,0

Fuente: Datos provisionales del Servicio Público de Empleo Estatal

Notas:

Gastos contabilizados en el mes de septiembre y devengados en el mes de agosto.

Los gastos incluyen las cotizaciones a la Seguridad Social

Los gastos de subsidio por desempleo incluyen los de Renta Agraria

Las cuantías medias de prestación contributiva percibidas por beneficiario no incluyen las cotizaciones a la S.Social y corresponden a la cuantía bruta reconocida por mes (30 días de prestación).

La cuantía media de las prestaciones asistenciales (subsidijs, renta agraria y renta activa de inserción), es del 80% del IPREM=426,00 euros (14,20 € x 30 días)

TOTAL NACIONAL DE GASTOS DE PRESTACIONES DE DESEMPLEO

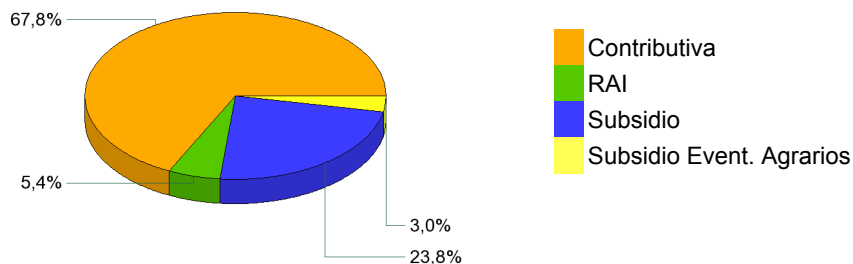

CUANTÍA MEDIA PRESTACIÓN CONTRIBUTIVA POR BENEFICIARIO

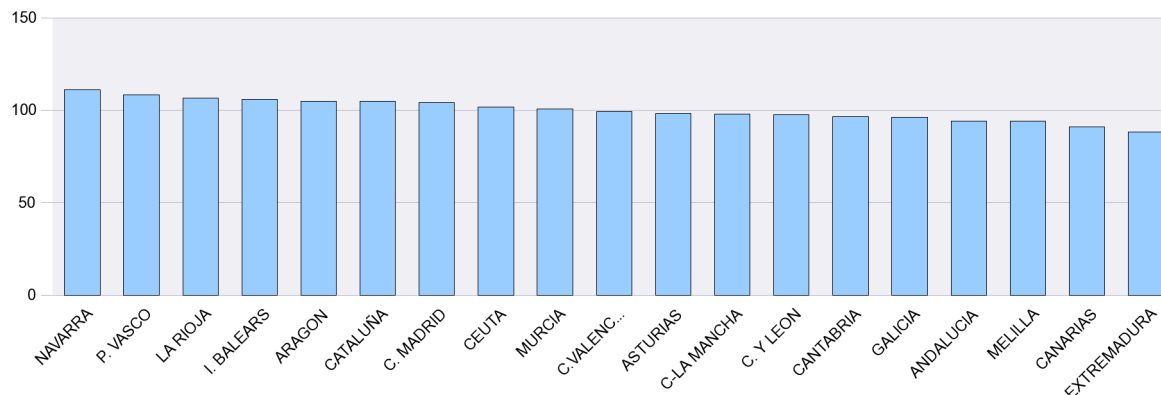

Notas: Valores nacionales = Índice 100

SÍNTESIS DE DATOS NACIONALES DE BENEFICIARIOS DE PRESTACIONES POR DESEMPLEO EXTRANJEROS

	2012	2013	INCREMENTO 2013 S/ 2012 (%)	2014	INCREMENTO 2014 S/ 2013 (%)
Nº DE BENEFICIARIOS	325.210	283.148	-12,9	232.693	-17,8
Prestación Contributiva	151.857	136.120	-10,4	113.689	-16,5
Subsidio	138.075	118.457	-14,2	89.970	-24,0
Renta Activa de Inserción	32.636	25.714	-21,2	26.212	1,9
Subsidio Eventuales Agrarios	2.642	2.857	8,1	2.822	-1,2
ENTORNO COMUNITARIO	113.828	109.125	-4,1	98.795	-9,5
ENTORNO NO COMUNITARIO	211.382	174.023	-17,7	133.898	-23,1
% SOBRE TOTAL BENEFICIARIOS	10,99	9,83	-10,5	9,20	-6,4
Prestación Contributiva	10,57	9,97	-5,6	10,30	3,3
Subsidio	12,06	10,43	-13,5	8,72	-16,4
Renta Activa de Inserción	13,93	10,69	-23,2	10,09	-5,6
Subsidio Eventuales Agrarios	1,84	2,07	12,5	2,13	2,6
% BENEFICIARIOS s/DEMANDANTES DE EMPLEO EXTRANJEROS	40,56	38,51	-5,04	35,16	-8,69
GASTO (Miles de Euros) (1)	240.167	203.190	-15,4	161.195	-20,7
Prestación Contributiva	162.480	139.710	-14,0	110.934	-20,6
Subsidio	63.496	52.126	-17,9	39.002	-25,2
Renta Activa de Inserción	12.958	10.028	-22,6	9.957	-0,7
Subsidio Eventuales Agrarios	1.233	1.326	7,5	1.302	-1,8
% S/ GASTO TOTAL PRESTACIONES	9,1	8,2	-9,9	8,0	-2,4

(1) Datos estimados.

Fuente: Datos provisionales del Servicio Público de Empleo Estatal correspondiente al mes de agosto de cada año.

Notas:

En el entorno comunitario se incluyen los países de la UE, inclusive los de régimen transitorio, los del Espacio Económico Europeo (Liechtenstein, Islandia y Noruega) y la Confederación Suiza.

SÍNTESIS DE DATOS NACIONALES DE BENEFICIARIOS DE PRESTACIONES POR DESEMPLEO EXTRANJEROS

Nº DE BENEFICIARIOS

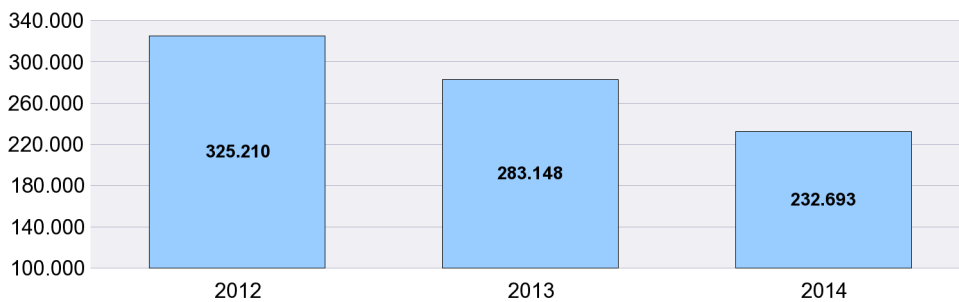

% s/ TOTAL BENEFICIARIOS

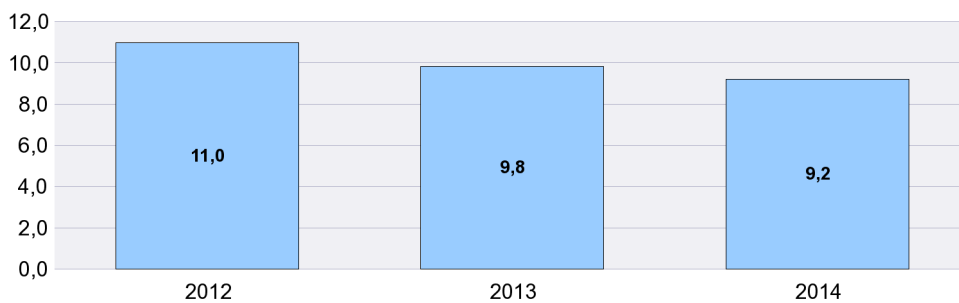

% BENEFICIARIOS s/ DEMANDANTES EMPLEO EXTRANJEROS

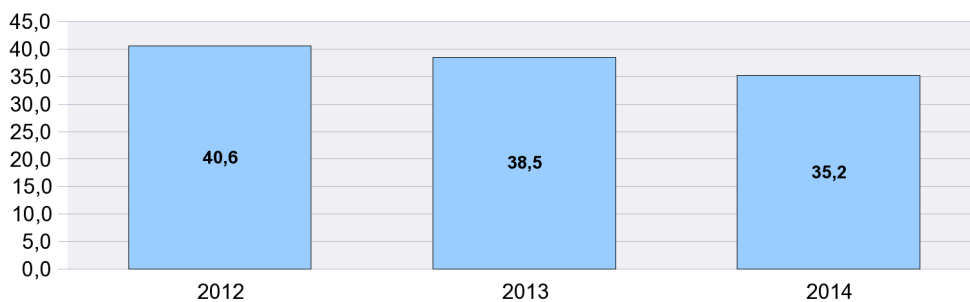

SÍNTESIS DE DATOS NACIONALES DE BENEFICIARIOS DE PRESTACIONES POR DESEMPLEO EXTRANJEROS

EVOLUCIÓN DEL GASTO DE BENEFICIARIOS EXTRANJEROS

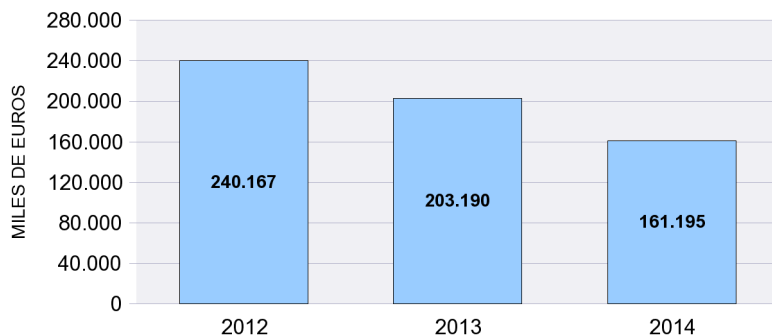

DISTRIBUCIÓN DEL GASTO DE BENEFICIARIOS EXTRANJEROS POR TIPO DE PRESTACIÓN (%)

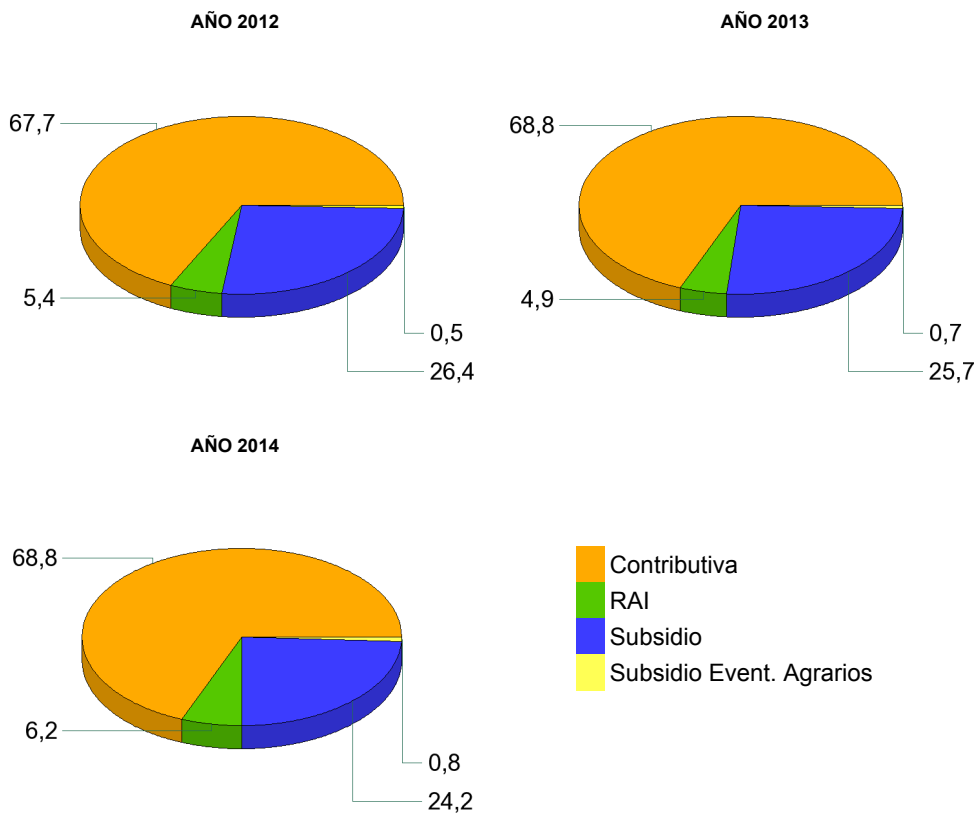

EVOLUCIÓN % GASTO BENEFICIARIOS EXTRANJEROS s/GASTO TOTAL EN PRESTACIONES

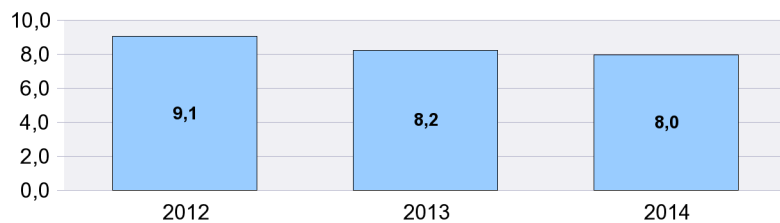

DISTRIBUCIÓN DE LOS BENEFICIARIOS EXTRANJEROS POR PROVINCIAS

	Beneficiarios extranjeros			%
	Total	Países comunitarios	Países no comunitarios	
ARABA/ALAVA	1.220	300	920	0,52
ALBACETE	1.499	735	764	0,64
ALICANTE/ALACANT	10.688	4.332	6.356	4,59
ALMERIA	13.552	4.904	8.648	5,82
AVILA	659	316	343	0,28
BADAJOS	1.010	581	429	0,43
BALEARS (ILLES)	5.263	2.072	3.191	2,26
BARCELONA	31.243	7.540	23.703	13,43
BURGOS	1.754	1.180	574	0,75
CACERES	1.404	325	1.079	0,60
CADIZ	1.750	723	1.027	0,75
CASTELLON/CASTELLO	6.371	4.435	1.936	2,74
CIUDAD REAL	2.463	1.624	839	1,06
CORDOBA	1.211	605	606	0,52
CORUÑA A	1.375	498	877	0,59
CUENCA	1.592	1.105	487	0,68
GIRONA	6.017	1.556	4.461	2,59
GRANADA	2.880	1.270	1.610	1,24
GUADALAJARA	1.977	1.211	766	0,85
GIPUZKOA	1.880	678	1.202	0,81
HUELVA	7.936	6.219	1.717	3,41
HUESCA	1.276	803	473	0,55
JAEN	1.030	307	723	0,44
LEON	1.081	574	507	0,46
LLEIDA	3.657	1.652	2.005	1,57
RIOJA LA	2.161	1.192	969	0,93
LUGO	690	308	382	0,30
MADRID	37.480	17.031	20.449	16,11
MALAGA	6.754	2.999	3.755	2,90
MURCIA	12.215	2.012	10.203	5,25
NAVARRA	2.609	1.220	1.389	1,12
OURENSE	652	438	214	0,28
ASTURIAS	2.000	895	1.105	0,86
PALENCIA	333	164	169	0,14
PALMAS LAS	5.564	2.288	3.276	2,39
PONTEVEDRA	1.689	770	919	0,73
SALAMANCA	677	339	338	0,29
STA. CRUZ DE TENERIFE	4.590	2.225	2.365	1,97
CANTABRIA	1.403	559	844	0,60
SEGOVIA	1.083	763	320	0,47
SEVILLA	3.398	1.467	1.931	1,46
SORIA	416	228	188	0,18
TARRAGONA	6.383	2.584	3.799	2,74
TERUEL	990	524	466	0,43
TOLEDO	3.991	2.329	1.662	1,72
VALENCIA	14.825	7.179	7.646	6,37
VALLADOLID	1.476	1.004	472	0,63
BIZKAIA	2.344	794	1.550	1,01
ZAMORA	369	278	91	0,16
ZARAGOZA	6.288	3.624	2.664	2,70
CEUTA	530	14	516	0,23
MELILLA	995	22	973	0,43
TOTAL NACIONAL	232.693	98.795	133.898	100,00

DISTRIBUCIÓN DE LOS BENEFICIARIOS EXTRANJEROS POR COMUNIDADES AUTÓNOMAS

	TOTAL					COMUNITARIOS					NO COMUNITARIOS				
	Prestaciones R.D.Leg 1/94		Subs. Event. Agr.	RAI	Total	Prestaciones R.D.Leg 1/94		Subs. Event. Agr.	RAI	Total	Prestaciones R.D.Leg 1/94		Subs. Event. Agr.	RAI	Total
	Contrib.	Subsidio				Contrib.	Subsidio				Contrib.	Subsidio			
ANDALUCIA	22.296	10.465	2.037	3.713	38.511	12.450	4.408	281	1.355	18.494	9.846	6.057	1.756	2.358	20.017
ARAGON	3.941	3.681		932	8.554	2.327	2.207		417	4.951	1.614	1.474		515	3.603
PRINCIPADO DE AST	840	861		299	2.000	407	379		109	895	433	482		190	1.105
ILLES BALEARS	2.499	2.243		521	5.263	1.071	829		172	2.072	1.428	1.414		349	3.191
CANARIAS	4.770	4.016		1.368	10.154	2.402	1.599		512	4.513	2.368	2.417		856	5.641
CANTABRIA	559	652		192	1.403	260	224		75	559	299	428		117	844
CASTILLA-LA MANCH	4.717	5.352		1.453	11.522	3.039	3.191		774	7.004	1.678	2.161		679	4.518
CASTILLA Y LEON	3.304	3.546		998	7.848	2.207	2.064		575	4.846	1.097	1.482		423	3.002
CATALUÑA	21.885	19.804		5.611	47.300	7.912	4.461		959	13.332	13.973	15.343		4.652	33.968
COM. VALENCIANA	13.873	13.179		4.832	31.884	7.068	6.916		1.962	15.946	6.805	6.263		2.870	15.938
EXTREMADURA	590	756	785	283	2.414	357	398	23	128	906	233	358	762	155	1.508
GALICIA	1.797	2.003		606	4.406	922	845		247	2.014	875	1.158		359	2.392
COM. DE MADRID	18.646	15.514		3.320	37.480	8.966	6.901		1.164	17.031	9.680	8.613		2.156	20.449
REGION DE MURCIA	8.575	2.808		832	12.215	1.138	647		227	2.012	7.437	2.161		605	10.203
COM. FORAL DE NAV	1.247	1.106		256	2.609	659	478		83	1.220	588	628		173	1.389
PAIS VASCO	2.666	2.249		529	5.444	1.120	552		100	1.772	1.546	1.697		429	3.672
LA RIOJA	1.198	758		205	2.161	708	399		85	1.192	490	359		120	969
CEUTA	90	345		95	530	5	8		1	14	85	337		94	516
MELILLA	196	632		167	995	13	8		1	22	183	624		166	973
TOTAL	113.689	89.970	2.822	26.212	232.693	53.031	36.514	304	8.946	98.795	60.658	53.456	2.518	17.266	133.898

BENEFICIARIOS EXTRANJEROS COMUNITARIOS (%)

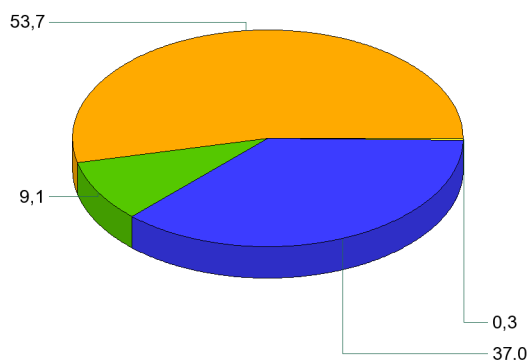

BENEFICIARIOS EXTRANJEROS NO COMUNITARIOS (%)

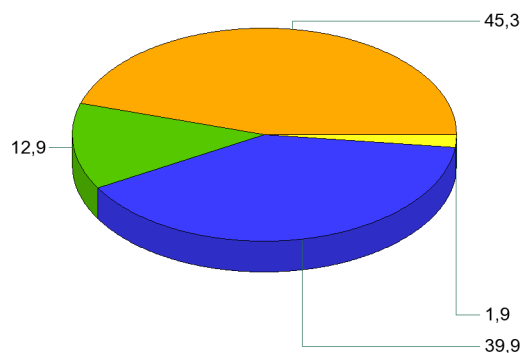

- Contributiva
- RAI
- Subsidio
- Subsidi Event. Agrarios

AGOSTO 2014

RELACIÓN DE LOS 60 PAÍSES CON MAYOR PROPORCIÓN DE BENEFICIARIOS DE PRESTACIONES POR DESEMPLEO EXTRANJEROS DEL TOTAL DE PAÍSES

	Beneficiarios extranjeros	% s/Total de beneficiarios extranjeros
RUMANIA	53.769	23,11
MARRUECOS	46.102	19,81
ECUADOR	13.741	5,91
BULGARIA	11.796	5,07
COLOMBIA	8.963	3,85
ITALIA	7.268	3,12
PORTUGAL	6.033	2,59
UCRANIA	5.557	2,39
BOLIVIA	5.334	2,29
POLONIA	4.137	1,78
PERU	4.117	1,77
REINO UNIDO	3.960	1,70
ARGENTINA	3.812	1,64
SENEGAL	3.302	1,42
PAKISTAN	3.280	1,41
FRANCIA	3.158	1,36
DOMINICANA, REPUBLICA	3.041	1,31
ARGELIA	2.694	1,16
ALEMANIA	2.642	1,14
BRASIL	2.522	1,08
CUBA	2.417	1,04
RUSIA, FEDERACION DE	2.242	0,96
MALI	2.057	0,88
CHINA	1.975	0,85
NIGERIA	1.836	0,79
VENEZUELA	1.716	0,74
PARAGUAY	1.685	0,72
URUGUAY	1.652	0,71
LITUANIA	1.557	0,67
GHANA	1.250	0,54
CHILE	1.233	0,53
GAMBIA	1.187	0,51
MOLDAVIA, REPUBLICA DE	1.101	0,47
FILIPINAS	937	0,40
INDIA	926	0,40
ARMENIA	810	0,35
HOLANDA (PAISES BAJOS)	779	0,33
MAURITANIA	715	0,31
GUINEA	698	0,30
BELGICA	644	0,28
HONDURAS	602	0,26
GEORGIA	580	0,25
ESTADOS UNIDOS	492	0,21
IRLANDA	455	0,20
MEJICO	441	0,19
CHECA, REPUBLICA	408	0,18
GUINEA BISSAU	399	0,17
HUNGRIA	372	0,16
SUECIA	346	0,15
ESLOVAQUIA	338	0,15
BANGLADESH	323	0,14
CAMERUN	267	0,11
NICARAGUA	262	0,11
GUINEA ECUATORIAL	251	0,11
COSTA DE MARFIL	208	0,09
AUSTRIA	188	0,08
BIELORUSIA (BELARUS)	173	0,07
LETONIA	157	0,07
GRECIA	142	0,06
CABO VERDE	139	0,06
SUIZA	139	0,06
RESTO	3.366	1,45
TOTAL	232.693	100,00

EVOLUCIÓN MENSUAL DEL GASTO DE PRESTACIONES

Datos provisionales.

Gastos contabilizados en el mes de septiembre y devengados en el mes de agosto, incluyen las cotizaciones a la Seguridad Social

MESES	AÑO 2013			AÑO 2014		
	GASTO DE PRESTACIONES (Miles de euros)	% DE VARIACIÓN		GASTO DE PRESTACIONES (Miles de euros)	% DE VARIACIÓN	
		MENSUAL	ANUAL		MENSUAL	ANUAL
ENERO	2.777.174	4,99	2,63	2.382.787	3,79	-14,20
FEBRERO	2.720.223	-2,05	-0,03	2.289.584	-3,91	-15,83
MARZO	2.624.720	-3,51	-1,82	2.187.934	-4,44	-16,64
ABRIL	2.556.390	-2,60	-2,47	2.077.377	-5,05	-18,74
MAYO	2.497.538	-2,30	-3,83	2.002.270	-3,62	-19,83
JUNIO	2.402.703	-3,80	-5,55	1.945.707	-2,82	-19,02
JULIO	2.439.637	1,54	-5,94	1.989.774	2,26	-18,44
AGOSTO	2.463.837	0,99	-7,07	2.025.781	1,81	-17,78
SEPTIEMBRE	2.342.800	-4,91	-9,53			
OCTUBRE	2.328.742	-0,60	-11,89			
NOVIEMBRE	2.355.563	1,15	-12,52			
DICIEMBRE	2.295.814	-2,54	-13,21			

EVOLUCIÓN MENSUAL DEL GASTO MEDIO POR BENEFICIARIO DE PRESTACIONES

No se incluyen los gastos del subsidio para trabajadores eventuales agrarios

MESES	AÑO 2013			AÑO 2014		
	GASTO MEDIO POR BENEFICIARIO	% DE VARIACIÓN		GASTO MEDIO POR BENEFICIARIO	% DE VARIACIÓN	
		MENSUAL	ANUAL		MENSUAL	ANUAL
ENERO	928,38	1,16	0,75	869,07	1,24	-6,39
FEBRERO	916,94	-1,23	-0,68	852,18	-1,94	-7,06
MARZO	911,43	-0,60	-1,11	838,46	-1,61	-8,01
ABRIL	901,49	-1,09	-1,93	830,15	-0,99	-7,91
MAYO	896,75	-0,53	-2,42	824,81	-0,64	-8,02
JUNIO	878,72	-2,01	-2,97	807,41	-2,11	-8,12
JULIO	867,91	-1,23	-4,59	806,83	-0,07	-7,04
AGOSTO	875,62	0,89	-4,60	820,57	1,70	-6,29
SEPTIEMBRE	883,02	0,85	-5,83			
OCTUBRE	864,29	-2,12	-7,14			
NOVIEMBRE	860,99	-0,38	-6,36			
DICIEMBRE	858,43	-0,30	-6,46			

EVOLUCIÓN MENSUAL SOLICITUDES DE PRESTACIONES

MESES	AÑO 2013			AÑO 2014		
	SOLICITUDES DE PRESTACIONES	% DE VARIACIÓN		SOLICITUDES DE PRESTACIONES	% DE VARIACIÓN	
		MENSUAL	ANUAL		MENSUAL	ANUAL
ENERO	1.061.364	22,97	14,00	950.947	28,39	-10,40
FEBRERO	820.672	-22,68	-5,79	719.675	-24,32	-12,31
MARZO	843.238	2,75	-2,54	773.649	7,50	-8,25
ABRIL	927.740	10,02	5,08	730.281	-5,61	-21,28
MAYO	970.660	4,63	0,53	756.042	3,53	-22,11
JUNIO	893.832	-7,92	-5,89	767.568	1,52	-14,13
JULIO	1.005.061	12,44	-2,11	827.390	7,79	-17,68
AGOSTO	769.024	-23,48	-8,86	640.883	-22,54	-16,66
SEPTIEMBRE	805.528	4,75	-6,45			
OCTUBRE	976.741	21,25	-12,89			
NOVIEMBRE	919.600	-5,85	-13,97			
DICIEMBRE	740.690	-19,46	-14,18			

EVOLUCIÓN MENSUAL DE BENEFICIARIOS DE PRESTACIONES

MESES	AÑO 2013			AÑO 2014		
	BENEFICIARIOS	% DE VARIACIÓN		BENEFICIARIOS	% DE VARIACIÓN	
		MENSUAL	ANUAL		MENSUAL	ANUAL
ENERO	3.062.396	3,55	1,67	2.805.275	2,27	-8,40
FEBRERO	3.034.866	-0,90	0,39	2.750.074	-1,97	-9,38
MARZO	2.945.056	-2,96	-0,94	2.671.085	-2,87	-9,30
ABRIL	2.901.912	-1,46	-0,70	2.561.238	-4,11	-11,74
MAYO	2.852.801	-1,69	-1,60	2.487.956	-2,86	-12,79
JUNIO	2.801.625	-1,79	-2,77	2.469.428	-0,74	-11,86
JULIO	2.876.557	2,67	-1,58	2.524.715	2,24	-12,23
AGOSTO	2.879.784	0,11	-2,72	2.528.055	0,13	-12,21
SEPTIEMBRE	2.721.296	-5,50	-4,06			
OCTUBRE	2.761.379	1,47	-5,29			
NOVIEMBRE	2.801.262	1,44	-6,66			
DICIEMBRE	2.742.905	-2,08	-7,25			

EVOLUCIÓN MENSUAL DEL PLAZO DE RECONOCIMIENTO DE PRESTACIONES

MESES	AÑO 2013			AÑO 2014		
	PLAZO DE RECONOCIMIENTO	% DE VARIACIÓN		PLAZO DE RECONOCIMIENTO	% DE VARIACIÓN	
		MENSUAL	ANUAL		MENSUAL	ANUAL
ENERO	2,48	36,83	24,02	2,06	37,65	-16,93
FEBRERO	2,37	-4,64	18,27	1,80	-12,83	-24,06
MARZO	2,29	-3,39	14,25	1,48	-17,34	-35,02
ABRIL	2,29	0,37	10,96	1,56	4,75	-32,18
MAYO	2,06	-10,02	27,70	1,53	-1,48	-25,75
JUNIO	1,85	-10,58	6,54	1,45	-5,26	-21,33
JULIO	1,97	6,86	-14,02	1,48	1,78	-25,06
AGOSTO	2,01	1,89	-22,36	1,49	0,84	-25,84
SEPTIEMBRE	1,90	-5,28	-21,31			
OCTUBRE	1,77	-6,81	-28,84			
NOVIEMBRE	1,59	-10,33	-32,55			
DICIEMBRE	1,50	-5,86	-17,43			