

DATOS DE LOS REGISTROS DEL
SERVICIO PÚBLICO DE EMPLEO ESTATAL

**DEMANDANTES DE
EMPLEO, PARO,
CONTRATOS Y
PRESTACIONES POR
DESEMPLEO**

DICIEMBRE

2014



CONTENIDO

	Pág.
PARO REGISTRADO	5
CONTRATOS	11
ANEXO 1 Demandantes de Empleo y Paro Registrado	17
ANEXO 2 Contratos Registrados	43
PRESTACIONES	59

PARO REGISTRADO

El número de desempleados registrados en las Oficinas de los Servicios Públicos de Empleo, al finalizar el mes de diciembre, ha bajado en 64.405 personas en relación con el mes anterior. En valores relativos, la reducción del paro es de un -1,43%. De esta forma, el paro registrado se ha situado en 4.447.711.

En diciembre de 2013 el desempleo bajó en 107.570 parados en relación al mes anterior. Por otra parte, respecto a diciembre de 2013, el paro se ha reducido en 253.627 personas (-5,39%).

En términos desestacionalizados, el paro registrado baja en 5.404 personas. Para realizar la estimación se han utilizado los mismos coeficientes que en la publicación técnica "Síntesis de Indicadores Económicos" del Ministerio de Economía y Competitividad.

EVOLUCIÓN DEL PARO REGISTRADO

2010 - 2014

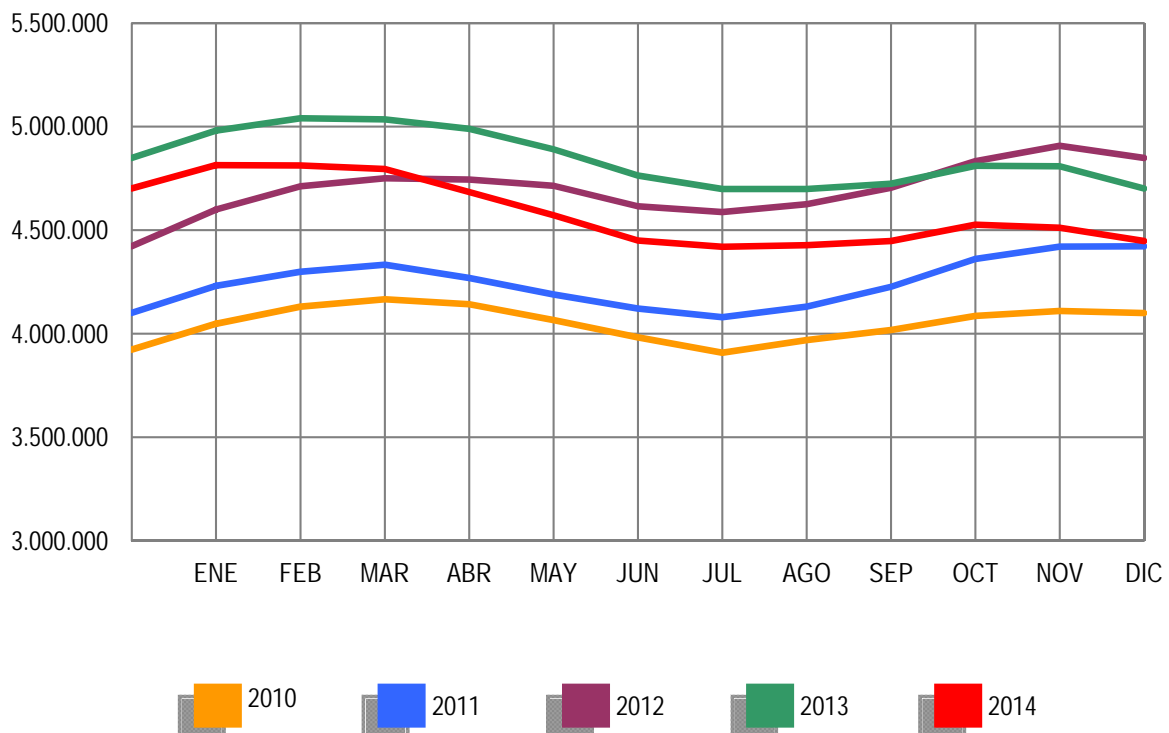

Por sectores económicos, el paro registrado presenta las siguientes variaciones respecto a noviembre: En Agricultura se reduce en 2.639 (-1,23%); en Industria sube en 2.435 (0,54%); en Construcción se incrementa en 12.689 (2,39%); en Servicios baja en 65.275 (-2,23%). Por último, el colectivo Sin Empleo Anterior se reduce en 11.615 personas (-2,99%).

PARO REGISTRADO POR SECTORES

COMPARACIÓN CON EL MES ANTERIOR

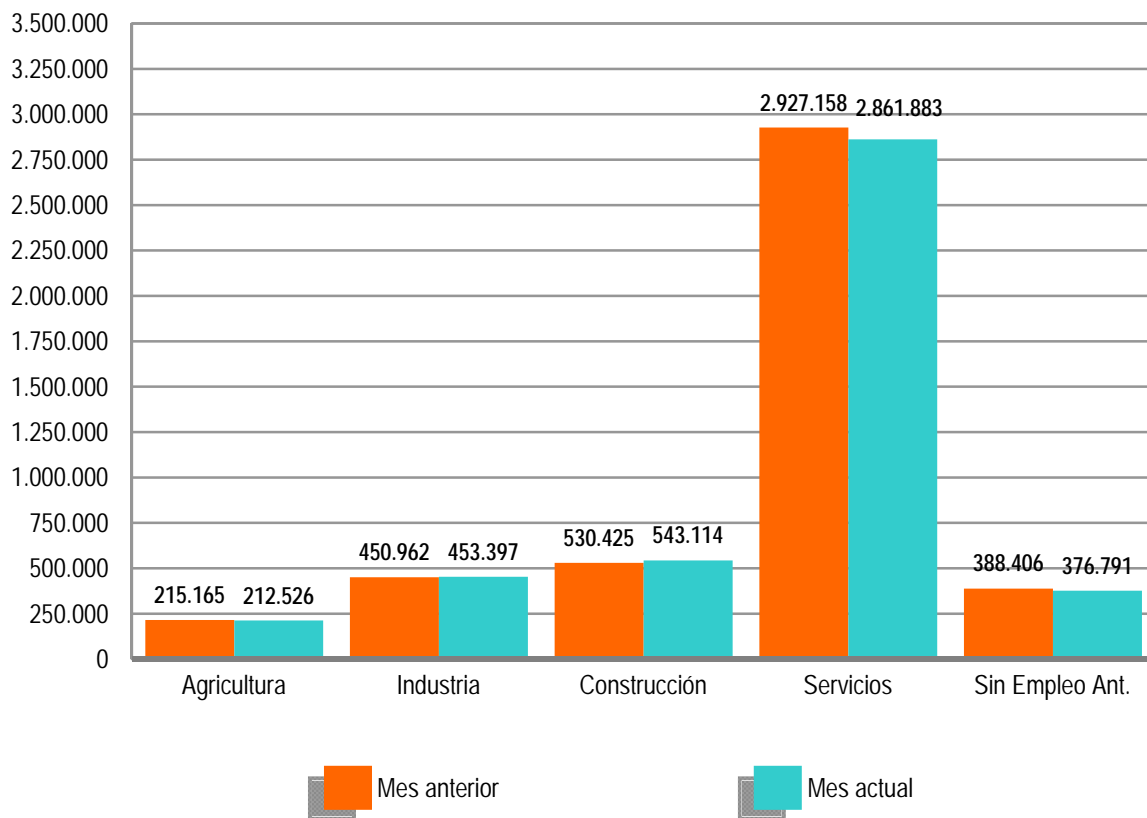

El desempleo masculino se sitúa en 2.112.508 al bajar 7.702 (-0,36%) y el femenino en 2.335.203, al reducirse en 56.703 (-2,37%) en relación al mes de noviembre. Si lo comparamos con diciembre de 2013, el paro masculino baja en 182.204 (-7,94%) personas y el femenino se reduce en 71.423 (-2,97%).

Por su parte, el desempleo de los jóvenes menores de 25 años se reduce en diciembre en 28.925 personas (-6,94%) respecto al mes anterior mientras el paro de 25 y más años baja en 35.480 (-0,87%).

El paro registrado baja en 12 Comunidades Autónomas, encabezadas por Andalucía (-24.901), Madrid (-13.528) y Comunidad Valenciana (-10.939). Sube, por contra, en 5, encabezadas por Galicia (3.286) y Castilla y León (1.274).

En cuanto a las provincias, el desempleo registrado se reduce en 37, entre las que destacan: Madrid (-13.528), Valencia (-7.018) y Barcelona (-5.699). Por el contrario, sube en 15, encabezadas por A Coruña (1.715) y Pontevedra (1.247).

PARO REGISTRADO POR SEXO Y EDAD

DICIEMBRE 2014

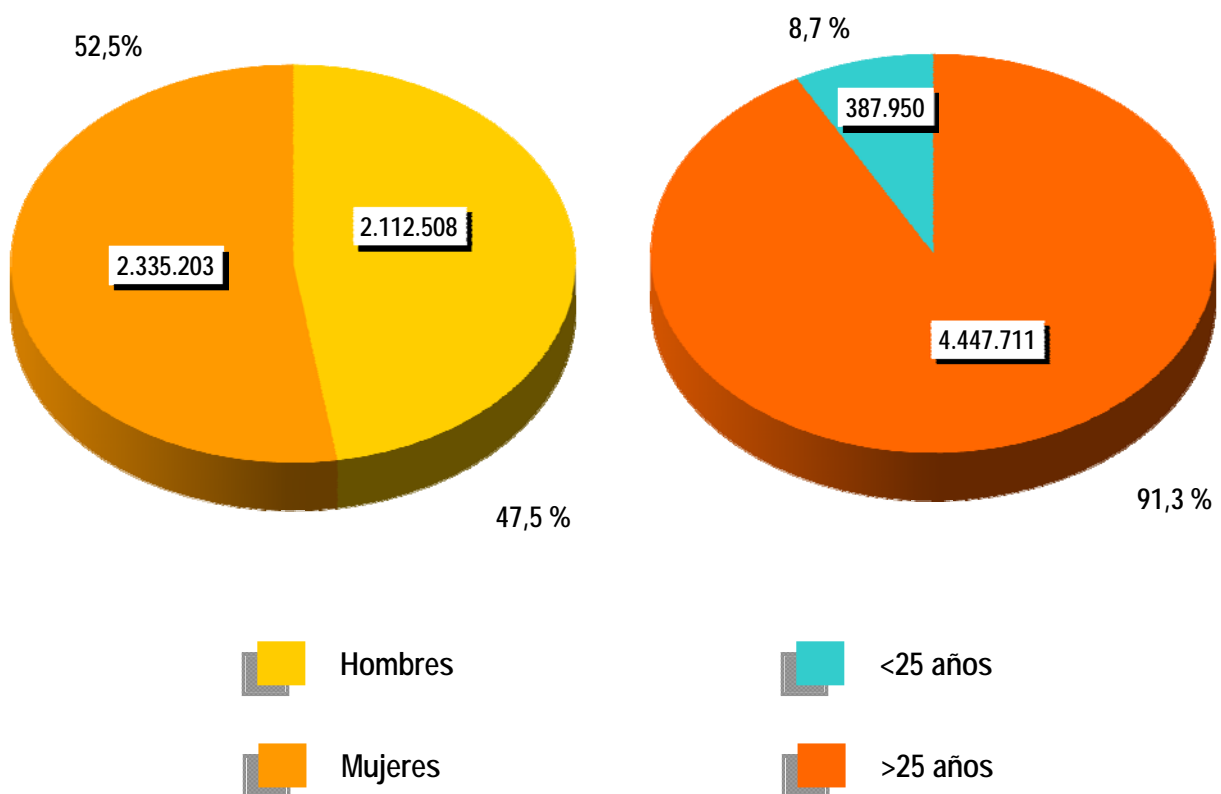



CONTRATOS

NOTA PREVIA

Nueva metodología en la estadística de contratos

Desde enero de 2007 se inicia una nueva clasificación de los contratos indefinidos.

Los contratos indefinidos ordinarios no acogidos a fomento de la contratación indefinida incluyen, desde enero de 2007, tanto los bonificados como los no bonificados.

(*) Ley 12/2001, de medidas urgentes de reforma del mercado de trabajo para el incremento del empleo y la mejora de la calidad

El número de contratos registrados durante el mes de diciembre ha sido de 1.384.062. Supone una subida de 93.209 (7,22%) sobre el mismo mes del año 2013. Por su parte, la contratación acumulada en el conjunto del año 2014 ha alcanzado la cifra de 16.727.089, lo que supone 1.934.475 contratos más (13,08%) que el año anterior.

En diciembre de 2014 se han registrado 99.853 contratos de trabajo de carácter indefinido. Representan el 7,21% de todos los contratos. Supone un incremento de 16.061 (19,17%) sobre igual mes del año anterior. En magnitudes acumuladas, se han realizado 1.350.331 contratos en el ejercicio 2014. Representa un incremento de 215.382 (18,98%) en relación al año 2013.

EVOLUCIÓN MENSUAL DE LOS CONTRATOS REGISTRADOS

2013 - 2014

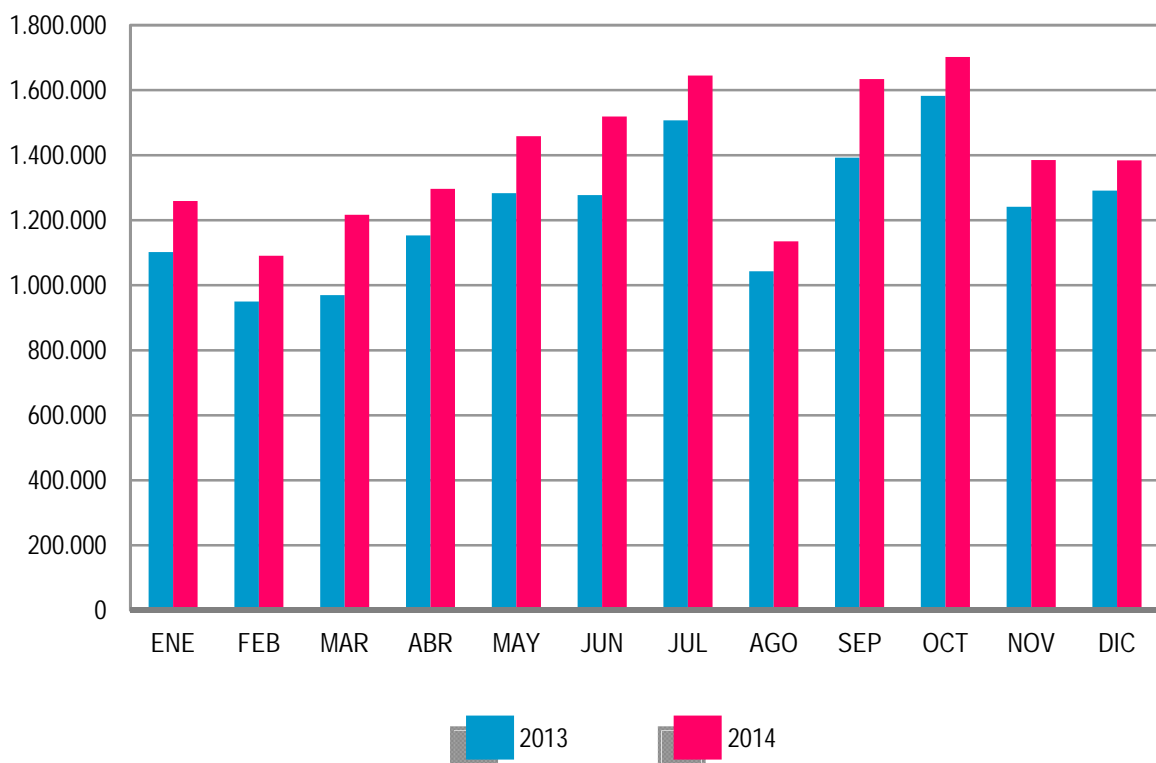

Los contratos indefinidos del mes de diciembre se dividen, en cuanto a la duración de su jornada, en 58.235 a tiempo completo y 41.618 a tiempo parcial. Los primeros han tenido una subida, respecto a diciembre de 2013, de 9.701 (19,99%) y los segundos se han incrementado en 6.360 (18,04%).

EVOLUCIÓN MENSUAL DE LOS CONTRATOS INDEFINIDOS A TIEMPO COMPLETO

2013 - 2014

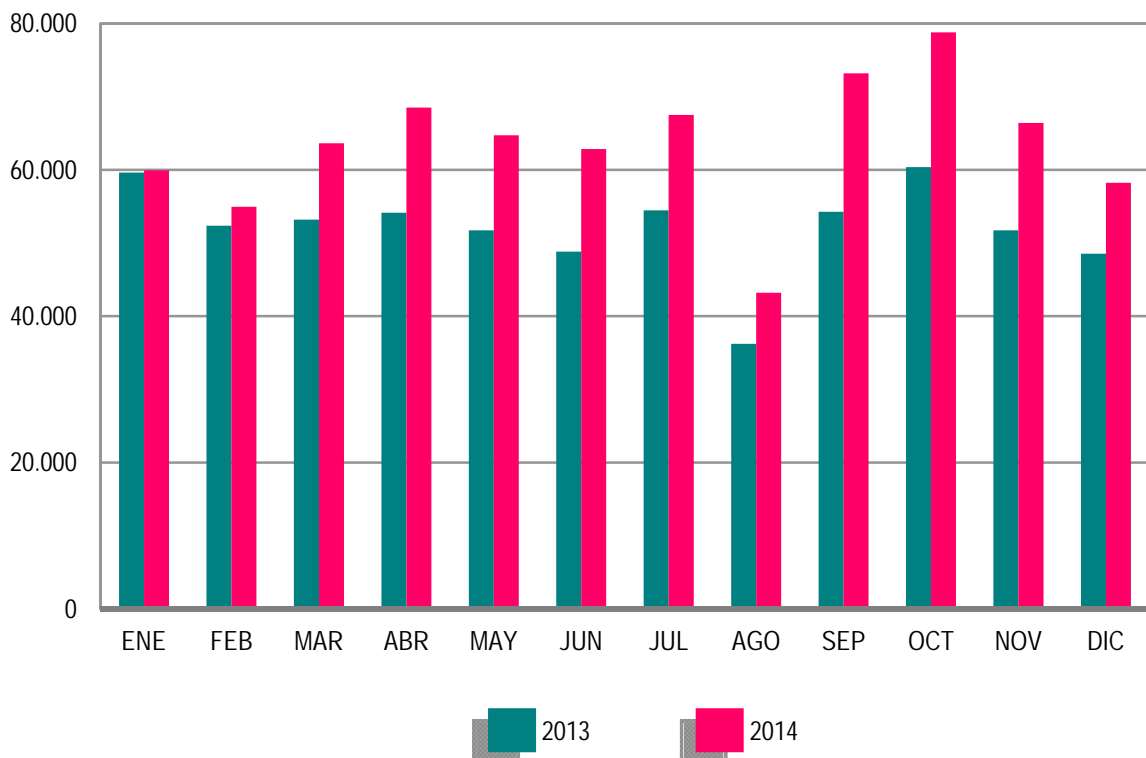

En términos acumulados, los contratos indefinidos a tiempo completo alcanzan en los doce meses completos de este ejercicio un total de 761.993: el 21,81% más que en el año 2013. Los contratos indefinidos a tiempo parcial, que suponen un total de 588.338, registran un incremento del 15,50% en relación al año anterior.

El resto de contratos, hasta completar el total de 1.384.062 del mes de diciembre de 2014, son 16.847 de carácter formativo y 1.267.362 otro tipo de contratos temporales. Dentro de este último grupo destacan: Obra o Servicio Determinado -de jornada a tiempo completo, con 402.647 (29,09%), seguido de Eventuales por Circunstancia de la Producción -con jornada a tiempo completo-, con 360.316 (26,03%). Los contratos temporales con jornada a tiempo parcial ascienden a 420.346 (30,37%).

EVOLUCIÓN MENSUAL DE LOS CONTRATOS INDEFINIDOS A TIEMPO PARCIAL

2013 - 2014

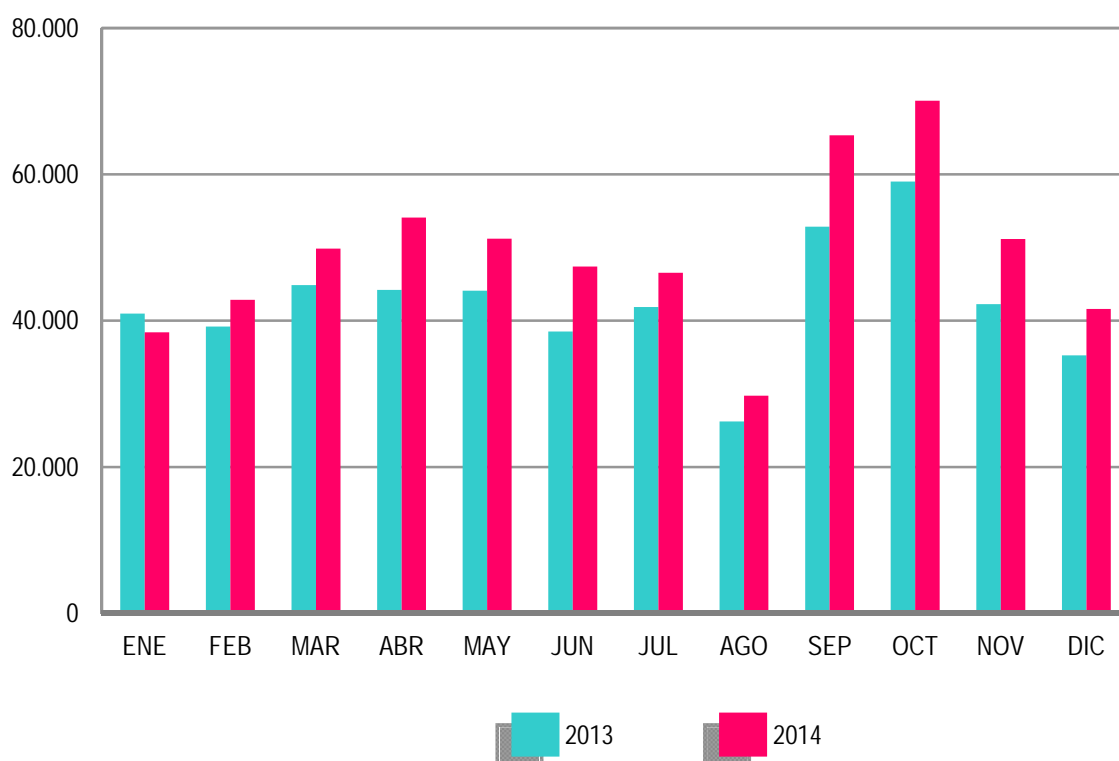

ANEXO 1

**DEMANDANTES DE
EMPLEO Y PARO
REGISTRADO**

DICIEMBRE 2014

DEMANDANTES DE EMPLEO SEGÚN COLECTIVO POR SEXO, EDAD Y SECTOR DE ACTIVIDAD ECONÓMICA

	TOTAL	OCUPADOS	CON DISP. LIMIT./ DDAN EMPL. ESPEC.*	DENOS		
				TOTAL	OTROS NO OCUPADOS /TEASS	PARADOS REGISTRADOS
TOTAL	5.806.306	867.668	204.611	4.734.027	286.316	4.447.711
SEXO:						
HOMBRES	2.725.301	367.146	120.732	2.237.423	124.915	2.112.508
MUJERES	3.081.005	500.522	83.879	2.496.604	161.401	2.335.203
MENORES DE 25 AÑOS:						
HOMBRES	262.732	21.482	6.559	234.691	32.532	202.159
MUJERES	245.386	20.500	5.089	219.797	34.006	185.791
TOTAL	508.118	41.982	11.648	454.488	66.538	387.950
MAYORES DE 25 AÑOS:						
HOMBRES	2.462.569	345.664	114.173	2.002.732	92.383	1.910.349
MUJERES	2.835.619	480.022	78.790	2.276.807	127.395	2.149.412
TOTAL	5.298.188	825.686	192.963	4.279.539	219.778	4.059.761
SECTOR:						
AGRICULTURA	429.575	131.262	11.682	286.631	74.105	212.526
INDUSTRIA	600.707	88.544	26.312	485.851	32.454	453.397
CONSTRUCCIÓN	641.032	48.241	24.401	568.390	25.276	543.114
SERVICIOS	3.675.741	591.960	122.704	2.961.077	99.194	2.861.883
SIN EMPLEO ANTERIOR	459.251	7.661	19.512	432.078	55.287	376.791

DEMANDANTES DE EMPLEO SEGÚN COLECTIVO POR COMUNIDADES AUTÓNOMAS

COMUNIDADES AUTÓNOMAS	TOTAL	OCUPADOS	CON DISP. LIMIT./ DDAN EMPL. ESPEC.*	DENOS		
				TOTAL	OTROS NO OCUPADOS /TEASS	PARADOS REGISTRADOS
ANDALUCIA	1.375.567	204.147	36.052	1.135.368	125.685	1.009.683
ARAGON	139.009	27.276	4.386	107.347	5.775	101.572
PRINCIPADO DE ASTURIAS	128.325	16.617	4.774	106.934	10.300	96.634
ILLES BALEARS	147.111	57.292	4.730	85.089	1.529	83.560
CANARIAS	299.286	26.493	8.378	264.415	3.733	260.682
CANTABRIA	66.832	9.398	5.148	52.286	1.840	50.446
CASTILLA-LA MANCHA	288.346	34.115	9.410	244.821	7.581	237.240
CASTILLA Y LEON	273.158	30.548	9.156	233.454	10.603	222.851
CATALUÑA	726.399	94.668	33.170	598.561	22.613	575.948
COM. VALENCIANA	636.472	84.661	23.790	528.021	16.857	511.164
EXTREMADURA	209.990	39.822	6.498	163.670	22.668	141.002
GALICIA	322.063	37.392	15.088	269.583	17.665	251.918
COM. DE MADRID	608.803	71.940	17.386	519.477	20.828	498.649
REGION DE MURCIA	186.520	34.619	6.341	145.560	3.316	142.244
COM. FORAL DE NAVARRA	62.690	10.817	2.277	49.596	1.810	47.786
PAIS VASCO	272.882	80.677	15.259	176.946	11.175	165.771
LA RIOJA	31.694	4.549	721	26.424	1.143	25.281
CEUTA	14.826	1.186	561	13.079	484	12.595
MELILLA	16.333	1.451	1.486	13.396	711	12.685
TOTAL	5.806.306	867.668	204.611	4.734.027	286.316	4.447.711

(*) Son aquellos demandantes, sin empleo, que indican en su solicitud condiciones especiales de trabajo (ej: sólo a domicilio, teletrabajo, en el extranjero, etc)

DICIEMBRE 2014

DEMANDANTES DE EMPLEO NO OCUPADOS (DENOS) POR SEXO, EDAD Y SECTOR DE ACTIVIDAD ECONÓMICA

	TOTAL	VARIACIÓN			
		MENSUAL		ANUAL	
		ABSOLUTA	RELATIVA	ABSOLUTA	RELATIVA
TOTAL	4.734.027	-79.389	-1,65	-252.363	-5,06
SEXO:					
HOMBRES	2.237.423	-13.374	-0,59	-180.841	-7,48
MUJERES	2.496.604	-66.015	-2,58	-71.522	-2,78
MENORES DE 25 AÑOS:					
HOMBRES	234.691	-15.845	-6,32	-11.913	-4,83
MUJERES	219.797	-18.497	-7,76	-8.161	-3,58
TOTAL	454.488	-34.342	-7,03	-20.074	-4,23
MAYORES DE 25 AÑOS:					
HOMBRES	2.002.732	2.471	0,12	-168.928	-7,78
MUJERES	2.276.807	-47.518	-2,04	-63.361	-2,71
TOTAL	4.279.539	-45.047	-1,04	-232.289	-5,15
SECTOR:					
AGRICULTURA	286.631	-8.405	-2,85	8.688	3,13
INDUSTRIA	485.851	2.279	0,47	-57.724	-10,62
CONSTRUCCIÓN	568.390	11.740	2,11	-107.243	-15,87
SERVICIOS	2.961.077	-70.083	-2,31	-110.417	-3,59
SIN EMPLEO ANTERIOR	432.078	-14.920	-3,34	14.333	3,43

DEMANDANTES DE EMPLEO NO OCUPADOS (DENOS) POR COMUNIDADES AUTÓNOMAS

COMUNIDADES AUTÓNOMAS	TOTAL	VARIACIÓN			
		MENSUAL		ANUAL	
		ABSOLUTA	RELATIVA	ABSOLUTA	RELATIVA
ANDALUCIA	1.135.368	-36.561	-3,12	-21.614	-1,87
ARAGON	107.347	-2.327	-2,12	-9.247	-7,93
PRINCIPADO DE ASTURIAS	106.934	-1.610	-1,48	-4.678	-4,19
ILLES BALEARS	85.089	-832	-0,97	-7.732	-8,33
CANARIAS	264.415	-4.890	-1,82	-13.635	-4,90
CANTABRIA	52.286	-544	-1,03	-6.498	-11,05
CASTILLA-LA MANCHA	244.821	-1.265	-0,51	-13.751	-5,32
CASTILLA Y LEON	233.454	1.019	0,44	-13.097	-5,31
CATALUÑA	598.561	-7.230	-1,19	-51.399	-7,91
COM. VALENCIANA	528.021	-11.857	-2,20	-35.816	-6,35
EXTREMADURA	163.670	180	0,11	-4.498	-2,67
GALICIA	269.583	3.428	1,29	-18.523	-6,43
COM. DE MADRID	519.477	-13.727	-2,57	-36.450	-6,56
REGION DE MURCIA	145.560	-623	-0,43	-9.134	-5,90
COM. FORAL DE NAVARRA	49.596	224	0,45	-3.719	-6,98
PAIS VASCO	176.946	-1.942	-1,09	-1.221	-0,69
LA RIOJA	26.424	108	0,41	-1.999	-7,03
CEUTA	13.079	-304	-2,27	-90	-0,68
MELILLA	13.396	-636	-4,53	738	5,83
TOTAL	4.734.027	-79.389	-1,65	-252.363	-5,06

DICIEMBRE 2014

PARO REGISTRADO POR SEXO, EDAD Y SECTOR DE ACTIVIDAD ECONÓMICA

	TOTAL	VARIACIÓN			
		MENSUAL		ANUAL	
		ABSOLUTA	RELATIVA	ABSOLUTA	RELATIVA
TOTAL	4.447.711	-64.405	-1,43	-253.627	-5,39
SEXO:					
HOMBRES	2.112.508	-7.702	-0,36	-182.204	-7,94
MUJERES	2.335.203	-56.703	-2,37	-71.423	-2,97
MENORES DE 25 AÑOS:					
HOMBRES	202.159	-13.625	-6,31	-14.325	-6,62
MUJERES	185.791	-15.300	-7,61	-10.309	-5,26
TOTAL	387.950	-28.925	-6,94	-24.634	-5,97
MAYORES DE 25 AÑOS:					
HOMBRES	1.910.349	5.923	0,31	-167.879	-8,08
MUJERES	2.149.412	-41.403	-1,89	-61.114	-2,76
TOTAL	4.059.761	-35.480	-0,87	-228.993	-5,34
SECTOR:					
AGRICULTURA	212.526	-2.639	-1,23	12.462	6,23
INDUSTRIA	453.397	2.435	0,54	-55.557	-10,92
CONSTRUCCIÓN	543.114	12.689	2,39	-109.583	-16,79
SERVICIOS	2.861.883	-65.275	-2,23	-109.880	-3,70
SIN EMPLEO ANTERIOR	376.791	-11.615	-2,99	8.931	2,43

PARO REGISTRADO POR COMUNIDADES AUTÓNOMAS

COMUNIDADES AUTÓNOMAS	TOTAL	VARIACIÓN			
		MENSUAL		ANUAL	
		ABSOLUTA	RELATIVA	ABSOLUTA	RELATIVA
ANDALUCIA	1.009.683	-24.901	-2,41	-23.964	-2,32
ARAGON	101.572	-2.093	-2,02	-9.260	-8,35
PRINCIPADO DE ASTURIAS	96.634	-1.422	-1,45	-4.242	-4,21
ILLES BALEARS	83.560	-751	-0,89	-7.655	-8,39
CANARIAS	260.682	-4.703	-1,77	-13.371	-4,88
CANTABRIA	50.446	-480	-0,94	-6.502	-11,42
CASTILLA-LA MANCHA	237.240	-1.130	-0,47	-14.874	-5,90
CASTILLA Y LEON	222.851	1.274	0,57	-13.068	-5,54
CATALUÑA	575.948	-5.704	-0,98	-48.924	-7,83
COM. VALENCIANA	511.164	-10.939	-2,10	-36.196	-6,61
EXTREMADURA	141.002	562	0,40	-4.035	-2,78
GALICIA	251.918	3.286	1,32	-19.145	-7,06
COM. DE MADRID	498.649	-13.528	-2,64	-36.914	-6,89
REGION DE MURCIA	142.244	-407	-0,29	-8.840	-5,85
COM. FORAL DE NAVARRA	47.786	280	0,59	-3.702	-7,19
PAIS VASCO	165.771	-2.958	-1,75	-1.603	-0,96
LA RIOJA	25.281	161	0,64	-1.743	-6,45
CEUTA	12.595	-310	-2,40	-78	-0,62
MELILLA	12.685	-642	-4,82	489	4,01
TOTAL	4.447.711	-64.405	-1,43	-253.627	-5,39

DICIEMBRE 2014

PARO REGISTRADO. VARIACIÓN MENSUAL SEGÚN SECTOR DE ACTIVIDAD ECONÓMICA *

DICIEMBRE	TOTAL	AGRICULTURA	INDUSTRIA	CONSTRUCCIÓN	SERVICIOS	SIN EMPLEO ANTERIOR
2003	38.041	373	13.365	38.411	-3.168	-10.940
2004	-8.375	-1.441	8.571	21.546	-24.012	-13.039
2005	7.357	-1.510	7.788	21.267	-16.411	-3.777
2006	-291	-2.394	6.631	20.025	-13.587	-10.966
2007	35.074	-398	8.443	32.302	566	-5.839
2008	139.694	916	27.725	70.701	46.471	-6.119
2008*	139.694	-214	28.330	73.679	47.107	-9.206
2009	54.657	-3.934	11.477	54.936	202	-8.024
2010	-10.221	-6.867	6.197	28.976	-30.409	-8.118
2011	1.897	-5.636	9.034	23.778	-12.465	-12.814
2012	-59.094	-3.092	2.794	4.325	-49.438	-13.683
2013	-107.570	-8.890	-1.304	6.309	-87.253	-16.432
2014	-64.405	-2.639	2.435	12.689	-65.275	-11.615

(*) Los datos anteriores a mayo 2005 (fecha de entrada en funcionamiento del SISPE) son reconstruidos.

2008* Los datos se han calculado adaptándolos, mediante estimación, a los sectores de actividad CNAE-09

DICIEMBRE 2014

EVOLUCIÓN MENSUAL DEL PARO REGISTRADO

	AÑO 2013			AÑO 2014		
	TOTAL	% DE VARIACIÓN		TOTAL	% DE VARIACIÓN	
		MENSUAL	ANUAL		MENSUAL	ANUAL
ENERO	4.980.778	2,72	8,28	4.814.435	2,41	-3,34
FEBRERO	5.040.222	1,19	6,96	4.812.486	-0,04	-4,52
MARZO	5.035.243	-0,10	5,99	4.795.866	-0,35	-4,75
ABRIL	4.989.193	-0,91	5,16	4.684.301	-2,33	-6,11
MAYO	4.890.928	-1,97	3,75	4.572.385	-2,39	-6,51
JUNIO	4.763.680	-2,60	3,22	4.449.701	-2,68	-6,59
JULIO	4.698.814	-1,36	2,43	4.419.860	-0,67	-5,94
AGOSTO	4.698.783	0,00	1,58	4.427.930	0,18	-5,76
SEPTIEMBRE	4.724.355	0,54	0,41	4.447.650	0,45	-5,86
OCTUBRE	4.811.383	1,84	-0,46	4.526.804	1,78	-5,91
NOVIEMBRE	4.808.908	-0,05	-2,02	4.512.116	-0,32	-6,17
DICIEMBRE	4.701.338	-2,24	-3,04	4.447.711	-1,43	-5,39

EVOLUCIÓN MENSUAL DEL PARO REGISTRADO (SERIES)*

DICIEMBRE	TOTAL	VARIACIONES			
		MENSUAL		ANUAL	
		ABSOLUTA	RELATIVA	ABSOLUTA	RELATIVA
2003	2.181.248	38.041	1,77	54.230	2,55
2004	2.112.715	-8.375	-0,39	-68.533	-3,14
2005	2.102.937	7.357	0,35	-9.778	-0,46
2006	2.022.873	-291	-0,01	-80.064	-3,81
2007	2.129.547	35.074	1,67	106.674	5,27
2008	3.128.963	139.694	4,67	999.416	46,93
2009	3.923.603	54.657	1,41	794.640	25,40
2010	4.100.073	-10.221	-0,25	176.470	4,50
2011	4.422.359	1.897	0,04	322.286	7,86
2012	4.848.723	-59.094	-1,20	426.364	9,64
2013	4.701.338	-107.570	-2,24	-147.385	-3,04
2014	4.447.711	-64.405	-1,43	-253.627	-5,39

(*) Los datos anteriores a mayo 2005 (fecha de entrada en funcionamiento del SISPE) son reconstruidos.

DICIEMBRE 2014

PARO REGISTRADO SEGÚN SEXO Y EDAD. SERIES

	TOTAL	HOMBRES	MUJERES	MENORES DE 25 AÑOS			RESTO EDADES		
				TOTAL	HOMBRES	MUJERES	TOTAL	HOMBRES	MUJERES
AÑO 2010									
ENERO	4.048.493	2.060.207	1.988.286	456.386	261.648	194.738	3.592.107	1.798.559	1.793.548
FEBRERO	4.130.625	2.100.664	2.029.961	474.683	270.709	203.974	3.655.942	1.829.955	1.825.987
MARZO	4.166.613	2.113.565	2.053.048	483.040	273.811	209.229	3.683.573	1.839.754	1.843.819
ABRIL	4.142.425	2.088.045	2.054.380	476.794	268.881	207.913	3.665.631	1.819.164	1.846.467
MAYO	4.066.202	2.037.192	2.029.010	461.422	259.230	202.192	3.604.780	1.777.962	1.826.818
JUNIO	3.982.368	1.978.301	2.004.067	435.217	245.236	189.981	3.547.151	1.733.065	1.814.086
JULIO	3.908.578	1.935.278	1.973.300	419.241	234.122	185.119	3.489.337	1.701.156	1.788.181
AGOSTO	3.969.661	1.970.343	1.999.318	421.590	233.809	187.781	3.548.071	1.736.534	1.811.537
SEPTIEMBRE	4.017.763	1.984.933	2.032.830	446.624	245.385	201.239	3.571.139	1.739.548	1.831.591
OCTUBRE	4.085.976	2.016.471	2.069.505	459.245	251.282	207.963	3.626.731	1.765.189	1.861.542
NOVIEMBRE	4.110.294	2.027.565	2.082.729	461.409	253.012	208.397	3.648.885	1.774.553	1.874.332
DICIEMBRE	4.100.073	2.053.188	2.046.885	433.774	240.459	193.315	3.666.299	1.812.729	1.853.570
AÑO 2011									
ENERO	4.231.003	2.105.239	2.125.764	447.866	247.331	200.535	3.783.137	1.857.908	1.925.229
FEBRERO	4.299.263	2.134.612	2.164.651	470.421	258.868	211.553	3.828.842	1.875.744	1.953.098
MARZO	4.333.669	2.150.248	2.183.421	483.251	265.810	217.441	3.850.418	1.884.438	1.965.980
ABRIL	4.269.360	2.120.471	2.148.889	467.833	257.128	210.705	3.801.527	1.863.343	1.938.184
MAYO	4.189.659	2.064.581	2.125.078	450.937	246.255	204.682	3.738.722	1.818.326	1.920.396
JUNIO	4.121.801	2.023.077	2.098.724	426.628	234.351	192.277	3.695.173	1.788.726	1.906.447
JULIO	4.079.742	2.002.522	2.077.220	418.898	228.374	190.524	3.660.844	1.774.148	1.886.696
AGOSTO	4.130.927	2.029.601	2.101.326	417.510	225.021	192.489	3.713.417	1.804.580	1.908.837
SEPTIEMBRE	4.226.744	2.071.510	2.155.234	456.546	243.520	213.026	3.770.198	1.827.990	1.942.208
OCTUBRE	4.360.926	2.147.953	2.212.973	476.748	255.154	221.594	3.884.178	1.892.799	1.991.379
NOVIEMBRE	4.420.462	2.179.563	2.240.899	486.203	260.972	225.231	3.934.259	1.918.591	2.015.668
DICIEMBRE	4.422.359	2.209.738	2.212.621	460.561	248.928	211.633	3.961.798	1.960.810	2.000.988
AÑO 2012									
ENERO	4.599.829	2.288.393	2.311.436	476.957	256.919	220.038	4.122.872	2.031.474	2.091.398
FEBRERO	4.712.098	2.353.264	2.358.834	501.842	270.469	231.373	4.210.256	2.082.795	2.127.461
MARZO	4.750.867	2.371.782	2.379.085	508.879	273.898	234.981	4.241.988	2.097.884	2.144.104
ABRIL	4.744.235	2.364.767	2.379.468	500.758	268.901	231.857	4.243.477	2.095.866	2.147.611
MAYO	4.714.122	2.337.116	2.377.006	490.329	261.654	228.675	4.223.793	2.075.462	2.148.331
JUNIO	4.615.269	2.284.271	2.330.998	452.991	245.037	207.954	4.162.278	2.039.234	2.123.044
JULIO	4.587.455	2.268.949	2.318.506	440.380	236.496	203.884	4.147.075	2.032.453	2.114.622
AGOSTO	4.625.634	2.291.543	2.334.091	436.320	231.606	204.714	4.189.314	2.059.937	2.129.377
SEPTIEMBRE	4.705.279	2.323.688	2.381.591	466.783	245.924	220.859	4.238.496	2.077.764	2.160.732
OCTUBRE	4.833.521	2.392.696	2.440.825	487.387	256.959	230.428	4.346.134	2.135.377	2.210.397
NOVIEMBRE	4.907.817	2.416.228	2.491.589	486.373	256.210	230.163	4.421.444	2.160.018	2.261.426
DICIEMBRE	4.848.723	2.407.907	2.440.816	456.635	241.810	214.825	4.392.088	2.166.097	2.225.991
AÑO 2013									
ENERO	4.980.778	2.472.830	2.507.948	463.840	245.850	217.990	4.516.938	2.226.980	2.289.958
FEBRERO	5.040.222	2.503.626	2.536.596	479.866	254.399	225.467	4.560.356	2.249.227	2.311.129
MARZO	5.035.243	2.506.091	2.529.152	479.712	254.991	224.721	4.555.531	2.251.100	2.304.431
ABRIL	4.989.193	2.466.643	2.522.550	474.747	250.821	223.926	4.514.446	2.215.822	2.298.624
MAYO	4.890.928	2.405.493	2.485.435	458.012	241.238	216.774	4.432.916	2.164.255	2.268.661
JUNIO	4.763.680	2.332.609	2.431.071	424.051	226.400	197.651	4.339.629	2.106.209	2.233.420
JULIO	4.698.814	2.287.664	2.411.150	415.562	219.774	195.788	4.283.252	2.067.890	2.215.362
AGOSTO	4.698.783	2.288.893	2.409.890	406.363	212.439	193.924	4.292.420	2.076.454	2.215.966
SEPTIEMBRE	4.724.355	2.287.603	2.436.752	434.953	225.401	209.552	4.289.402	2.062.202	2.227.200
OCTUBRE	4.811.383	2.332.743	2.478.640	451.096	234.569	216.527	4.360.287	2.098.174	2.262.113
NOVIEMBRE	4.808.908	2.329.208	2.479.700	452.326	236.546	215.780	4.356.582	2.092.662	2.263.920
DICIEMBRE	4.701.338	2.294.712	2.406.626	412.584	216.484	196.100	4.288.754	2.078.228	2.210.526
AÑO 2014									
ENERO	4.814.435	2.337.410	2.477.025	429.087	224.264	204.823	4.385.348	2.113.146	2.272.202
FEBRERO	4.812.486	2.334.622	2.477.864	428.707	225.293	203.414	4.383.779	2.109.329	2.274.450
MARZO	4.795.866	2.320.687	2.475.179	431.685	227.071	204.614	4.364.181	2.093.616	2.270.565
ABRIL	4.684.301	2.262.612	2.421.689	415.977	218.511	197.466	4.268.324	2.044.101	2.224.223
MAYO	4.572.385	2.188.342	2.384.043	407.675	212.940	194.735	4.164.710	1.975.402	2.189.308
JUNIO	4.449.701	2.117.045	2.332.656	385.009	203.141	181.868	4.064.692	1.913.904	2.150.788
JULIO	4.419.860	2.094.322	2.325.538	391.487	206.068	185.419	4.028.373	1.888.254	2.140.119
AGOSTO	4.427.930	2.099.835	2.328.095	386.343	201.461	184.882	4.041.587	1.898.374	2.143.213
SEPTIEMBRE	4.447.650	2.095.768	2.351.882	410.279	211.900	198.379	4.037.371	1.883.868	2.153.503
OCTUBRE	4.526.804	2.136.227	2.390.577	419.982	217.065	202.917	4.106.822	1.919.162	2.187.660
NOVIEMBRE	4.512.116	2.120.210	2.391.906	416.875	215.784	201.091	4.095.241	1.904.426	2.190.815
DICIEMBRE	4.447.711	2.112.508	2.335.203	387.950	202.159	185.791	4.059.761	1.910.349	2.149.412

VARIACIÓN ANUAL DEL PARO REGISTRADO SEGÚN SEXO Y EDAD. SERIES

	TOTAL	HOMBRES	MUJERES	MENORES DE 25 AÑOS			RESTO EDADES		
				TOTAL	HOMBRES	MUJERES	TOTAL	HOMBRES	MUJERES
AÑO 2010									
ENERO	21,66	23,13	20,17	10,01	6,85	14,57	23,31	25,92	20,81
FEBRERO	18,63	19,63	17,62	7,27	4,29	11,51	20,29	22,29	18,34
MARZO	15,57	16,06	15,06	4,25	1,17	8,58	17,23	18,65	15,85
ABRIL	13,65	13,25	14,06	3,35	-0,10	8,18	15,14	15,53	14,77
MAYO	12,32	11,83	12,81	3,13	-0,50	8,19	13,62	13,89	13,35
JUNIO	11,71	10,94	12,48	3,28	-0,62	8,78	12,84	12,80	12,88
JULIO	10,28	9,37	11,20	2,36	-1,43	7,59	11,32	11,04	11,59
AGOSTO	9,38	8,42	10,36	1,88	-1,56	6,52	10,35	9,91	10,77
SEPTIEMBRE	8,31	7,21	9,40	0,45	-2,61	4,46	9,38	8,76	9,98
OCTUBRE	7,29	5,88	8,70	-0,48	-3,67	3,67	8,36	7,39	9,30
NOVIEMBRE	6,24	4,49	7,99	-0,63	-3,95	3,73	7,17	5,82	8,49
DICIEMBRE	4,50	2,02	7,11	-2,91	-6,79	2,40	5,45	3,32	7,62
AÑO 2011									
ENERO	4,51	2,19	6,91	-1,87	-5,47	2,98	5,32	3,30	7,34
FEBRERO	4,08	1,62	6,64	-0,90	-4,37	3,72	4,73	2,50	6,96
MARZO	4,01	1,74	6,35	0,04	-2,92	3,92	4,53	2,43	6,63
ABRIL	3,06	1,55	4,60	-1,88	-4,37	1,34	3,71	2,43	4,97
MAYO	3,04	1,34	4,73	-2,27	-5,01	1,23	3,72	2,27	5,12
JUNIO	3,50	2,26	4,72	-1,97	-4,44	1,21	4,17	3,21	5,09
JULIO	4,38	3,47	5,27	-0,08	-2,46	2,92	4,92	4,29	5,51
AGOSTO	4,06	3,01	5,10	-0,97	-3,76	2,51	4,66	3,92	5,37
SEPTIEMBRE	5,20	4,36	6,02	2,22	-0,76	5,86	5,57	5,08	6,04
OCTUBRE	6,73	6,52	6,93	3,81	1,54	6,55	7,10	7,23	6,97
NOVIEMBRE	7,55	7,50	7,59	5,37	3,15	8,08	7,82	8,12	7,54
DICIEMBRE	7,86	7,62	8,10	6,18	3,52	9,48	8,06	8,17	7,95
AÑO 2012									
ENERO	8,72	8,70	8,73	6,50	3,88	9,73	8,98	9,34	8,63
FEBRERO	9,60	10,24	8,97	6,68	4,48	9,37	9,96	11,04	8,93
MARZO	9,63	10,30	8,96	5,30	3,04	8,07	10,17	11,33	9,06
ABRIL	11,12	11,52	10,73	7,04	4,58	10,04	11,63	12,48	10,81
MAYO	12,52	13,20	11,86	8,74	6,25	11,72	12,97	14,14	11,87
JUNIO	11,97	12,91	11,07	6,18	4,56	8,15	12,64	14,00	11,36
JULIO	12,44	13,30	11,62	5,13	3,56	7,01	13,28	14,56	12,08
AGOSTO	11,98	12,91	11,08	4,51	2,93	6,35	12,82	14,15	11,55
SEPTIEMBRE	11,32	12,17	10,50	2,24	0,99	3,68	12,42	13,66	11,25
OCTUBRE	10,84	11,39	10,30	2,23	0,71	3,99	11,89	12,83	11,00
NOVIEMBRE	11,02	10,86	11,19	0,03	-1,82	2,19	12,38	12,58	12,19
DICIEMBRE	9,64	8,97	10,31	-0,85	-2,86	1,51	10,86	10,47	11,24
AÑO 2013									
ENERO	8,28	8,06	8,50	-2,75	-4,31	-0,93	9,56	9,62	9,49
FEBRERO	6,96	6,39	7,54	-4,38	-5,94	-2,55	8,32	7,99	8,63
MARZO	5,99	5,66	6,31	-5,73	-6,90	-4,37	7,39	7,30	7,48
ABRIL	5,16	4,31	6,01	-5,19	-6,72	-3,42	6,39	5,72	7,03
MAYO	3,75	2,93	4,56	-6,59	-7,80	-5,20	4,95	4,28	5,60
JUNIO	3,22	2,12	4,29	-6,39	-7,61	-4,95	4,26	3,28	5,20
JULIO	2,43	0,82	4,00	-5,64	-7,07	-3,97	3,28	1,74	4,76
AGOSTO	1,58	-0,12	3,25	-6,87	-8,28	-5,27	2,46	0,80	4,07
SEPTIEMBRE	0,41	-1,55	2,32	-6,82	-8,35	-5,12	1,20	-0,75	3,08
OCTUBRE	-0,46	-2,51	1,55	-7,45	-8,71	-6,03	0,33	-1,76	2,34
NOVIEMBRE	-2,02	-3,60	-0,48	-7,00	-7,67	-6,25	-1,47	-3,12	0,11
DICIEMBRE	-3,04	-4,70	-1,40	-9,65	-10,47	-8,72	-2,35	-4,06	-0,69
AÑO 2014									
ENERO	-3,34	-5,48	-1,23	-7,49	-8,78	-6,04	-2,91	-5,11	-0,78
FEBRERO	-4,52	-6,75	-2,32	-10,66	-11,44	-9,78	-3,87	-6,22	-1,59
MARZO	-4,75	-7,40	-2,13	-10,01	-10,95	-8,95	-4,20	-7,00	-1,47
ABRIL	-6,11	-8,27	-4,00	-12,38	-12,88	-11,82	-5,45	-7,75	-3,24
MAYO	-6,51	-9,03	-4,08	-10,99	-11,73	-10,17	-6,05	-8,73	-3,50
JUNIO	-6,59	-9,24	-4,05	-9,21	-10,27	-7,99	-6,34	-9,13	-3,70
JULIO	-5,94	-8,45	-3,55	-5,79	-6,24	-5,30	-5,95	-8,69	-3,40
AGOSTO	-5,76	-8,26	-3,39	-4,93	-5,17	-4,66	-5,84	-8,58	-3,28
SEPTIEMBRE	-5,86	-8,39	-3,48	-5,67	-5,99	-5,33	-5,88	-8,65	-3,31
OCTUBRE	-5,91	-8,42	-3,55	-6,90	-7,46	-6,29	-5,81	-8,53	-3,29
NOVIEMBRE	-6,17	-8,97	-3,54	-7,84	-8,78	-6,81	-6,00	-9,00	-3,23
DICIEMBRE	-5,39	-7,94	-2,97	-5,97	-6,62	-5,26	-5,34	-8,08	-2,76

PARO REGISTRADO SEGÚN SECTOR DE ACTIVIDAD ECONÓMICA Y PORCENTAJE DE VARIACIÓN MENSUAL. SERIES

	TOTAL		AGRICULTURA		INDUSTRIA		CONSTRUCCIÓN		SERVICIOS		SIN EMP.ANTERIOR	
	ABSOLUTO	%	ABSOLUTO	%	ABSOLUTO	%	ABSOLUTO	%	ABSOLUTO	%	ABSOLUTO	%
AÑO 2010												
ENERO	4.048.493	3,18	106.699	0,53	517.675	1,74	788.760	0,90	2.343.195	4,56	292.164	2,20
FEBRERO	4.130.625	2,03	113.570	6,44	522.791	0,99	798.675	1,26	2.388.615	1,94	306.974	5,07
MARZO	4.166.613	0,87	120.679	6,26	525.886	0,59	797.572	-0,14	2.398.741	0,42	323.735	5,46
ABRIL	4.142.425	-0,58	124.699	3,33	519.840	-1,15	782.037	-1,95	2.385.001	-0,57	330.848	2,20
MAYO	4.066.202	-1,84	123.171	-1,23	508.275	-2,22	761.464	-2,63	2.338.621	-1,94	334.671	1,16
JUNIO	3.982.368	-2,06	123.345	0,14	492.873	-3,03	740.211	-2,79	2.290.353	-2,06	335.586	0,27
JULIO	3.908.578	-1,85	122.278	-0,87	479.856	-2,64	723.689	-2,23	2.245.857	-1,94	336.898	0,39
AGOSTO	3.969.661	1,56	120.950	-1,09	489.046	1,92	737.295	1,88	2.283.950	1,70	338.420	0,45
SEPTIEMBRE	4.017.763	1,21	117.398	-2,94	484.747	-0,88	727.557	-1,32	2.337.535	2,35	350.526	3,58
OCTUBRE	4.085.976	1,70	131.259	11,81	487.185	0,50	724.860	-0,37	2.386.591	2,10	356.081	1,58
NOVIEMBRE	4.110.294	0,60	133.696	1,86	485.441	-0,36	724.091	-0,11	2.402.348	0,66	364.718	2,43
DICIEMBRE	4.100.073	-0,25	126.829	-5,14	491.638	1,28	753.067	4,00	2.371.939	-1,27	356.600	-2,23
AÑO 2011												
ENERO	4.231.003	3,19	129.119	1,81	499.904	1,68	758.342	0,70	2.477.019	4,43	366.619	2,81
FEBRERO	4.299.263	1,61	137.733	6,67	503.463	0,71	760.892	0,34	2.516.588	1,60	380.587	3,81
MARZO	4.333.669	0,80	143.431	4,14	505.173	0,34	762.528	0,22	2.531.424	0,59	391.113	2,77
ABRIL	4.269.360	-1,48	141.162	-1,58	501.080	-0,81	759.915	-0,34	2.482.420	-1,94	384.683	-1,62
MAYO	4.189.659	-1,87	136.103	-3,58	490.417	-2,13	738.993	-2,75	2.447.807	-1,39	376.339	-2,19
JUNIO	4.121.801	-1,62	140.228	3,03	479.525	-2,22	727.844	-1,51	2.407.407	-1,65	366.797	-2,54
JULIO	4.079.742	-1,02	141.209	0,70	471.278	-1,72	722.230	-0,77	2.378.475	-1,20	366.550	-0,07
AGOSTO	4.130.927	1,25	138.742	-1,75	480.699	2,00	732.622	1,44	2.416.182	1,59	362.682	-1,06
SEPTIEMBRE	4.226.744	2,32	137.392	-0,97	484.475	0,79	732.437	-0,03	2.490.772	3,09	381.668	5,23
OCTUBRE	4.360.926	3,17	154.168	12,21	497.047	2,59	746.381	1,90	2.576.206	3,43	387.124	1,43
NOVIEMBRE	4.420.462	1,37	151.597	-1,67	500.436	0,68	752.150	0,77	2.624.994	1,89	391.285	1,07
DICIEMBRE	4.422.359	0,04	145.961	-3,72	509.470	1,81	775.928	3,16	2.612.529	-0,47	378.471	-3,27
AÑO 2012												
ENERO	4.599.829	4,01	152.243	4,30	524.575	2,96	792.275	2,11	2.745.110	5,07	385.626	1,89
FEBRERO	4.712.098	2,44	163.462	7,37	534.844	1,96	807.931	1,98	2.804.340	2,16	401.521	4,12
MARZO	4.750.867	0,82	168.344	2,99	539.832	0,93	810.375	0,30	2.819.402	0,54	412.914	2,84
ABRIL	4.744.235	-0,14	167.103	-0,74	541.660	0,34	808.987	-0,17	2.811.098	-0,29	415.387	0,60
MAYO	4.714.122	-0,63	160.200	-4,13	538.339	-0,61	796.569	-1,54	2.805.203	-0,21	413.811	-0,38
JUNIO	4.615.269	-2,10	161.382	0,74	528.369	-1,85	779.445	-2,15	2.752.549	-1,88	393.524	-4,90
JULIO	4.587.455	-0,60	164.755	2,09	520.921	-1,41	764.653	-1,90	2.754.050	0,05	383.076	-2,65
AGOSTO	4.625.634	0,83	163.423	-0,81	527.669	1,30	767.135	0,32	2.796.441	1,54	370.966	-3,16
SEPTIEMBRE	4.705.279	1,72	160.790	-1,61	526.703	-0,18	757.448	-1,26	2.882.154	3,07	378.184	1,95
OCTUBRE	4.833.521	2,73	185.191	15,18	535.591	1,69	753.778	-0,48	2.979.764	3,39	379.197	0,27
NOVIEMBRE	4.907.817	1,54	190.968	3,12	540.261	0,87	751.507	-0,30	3.042.930	2,12	382.151	0,78
DICIEMBRE	4.848.723	-1,20	187.876	-1,62	543.055	0,52	755.832	0,58	2.993.492	-1,62	368.468	-3,58
AÑO 2013												
ENERO	4.980.778	2,72	203.179	8,15	550.818	1,43	759.309	0,46	3.102.474	3,64	364.998	-0,94
FEBRERO	5.040.222	1,19	211.166	3,93	552.399	0,29	760.686	0,18	3.142.262	1,28	373.709	2,39
MARZO	5.035.243	-0,10	214.497	1,58	554.037	0,30	761.458	0,10	3.126.440	-0,50	378.811	1,37
ABRIL	4.989.193	-0,91	206.467	-3,74	549.333	-0,85	742.759	-2,46	3.108.033	-0,59	382.601	1,00
MAYO	4.890.928	-1,97	197.062	-4,56	540.482	-1,61	724.122	-2,51	3.046.697	-1,97	382.565	-0,01
JUNIO	4.763.680	-2,60	198.532	0,75	527.077	-2,48	705.606	-2,56	2.956.548	-2,96	375.917	-1,74
JULIO	4.698.814	-1,36	197.469	-0,54	515.844	-2,13	688.296	-2,45	2.918.934	-1,27	378.271	0,63
AGOSTO	4.698.783	0,00	195.304	-1,10	519.271	0,66	685.480	-0,41	2.929.677	0,37	369.051	-2,44
SEPTIEMBRE	4.724.355	0,54	181.076	-7,29	512.299	-1,34	668.687	-2,45	2.981.662	1,77	380.631	3,14
OCTUBRE	4.811.383	1,84	204.564	12,97	514.564	0,44	658.320	-1,55	3.050.532	2,31	383.403	0,73
NOVIEMBRE	4.808.908	-0,05	208.954	2,15	510.258	-0,84	646.388	-1,81	3.059.016	0,28	384.292	0,23
DICIEMBRE	4.701.338	-2,24	200.064	-4,25	508.954	-0,26	652.697	0,98	2.971.763	-2,85	367.860	-4,28
AÑO 2014												
ENERO	4.814.435	2,41	208.174	4,05	512.531	0,70	649.211	-0,53	3.071.282	3,35	373.237	1,46
FEBRERO	4.812.486	-0,04	216.083	3,80	507.583	-0,97	643.061	-0,95	3.067.530	-0,12	378.229	1,34
MARZO	4.795.866	-0,35	230.937	6,87	502.018	-1,10	629.169	-2,16	3.046.322	-0,69	387.420	2,43
ABRIL	4.684.301	-2,33	224.699	-2,70	493.736	-1,65	617.966	-1,78	2.961.616	-2,78	386.284	-0,29
MAYO	4.572.385	-2,39	215.807	-3,96	479.471	-2,89	593.772	-3,92	2.896.348	-2,20	386.987	0,18
JUNIO	4.449.701	-2,68	220.465	2,16	463.961	-3,23	574.631	-3,22	2.812.743	-2,89	377.901	-2,35
JULIO	4.419.860	-0,67	220.889	0,19	454.163	-2,11	559.917	-2,56	2.800.225	-0,45	384.666	1,79
AGOSTO	4.427.930	0,18	213.995	-3,12	459.943	1,27	560.079	0,03	2.815.386	0,54	378.527	-1,60
SEPTIEMBRE	4.447.650	0,45	199.139	-6,94	453.223	-1,46	548.465	-2,07	2.856.994	1,48	389.829	2,99
OCTUBRE	4.526.804	1,78	223.745	12,36	456.266	0,67	539.490	-1,64	2.918.218	2,14	389.085	-0,19
NOVIEMBRE	4.512.116	-0,32	215.165	-3,83	450.962	-1,16	530.425	-1,68	2.927.158	0,31	388.406	-0,17
DICIEMBRE	4.447.711	-1,43	212.526	-1,23	453.397	0,54	543.114	2,39	2.861.883	-2,23	376.791	-2,99

PARO REGISTRADO. VARIACIÓN INTERANUAL SEGÚN SECTOR DE ACTIVIDAD ECONÓMICA. SERIES

	TOTAL		AGRICULTURA		INDUSTRIA		CONSTRUCCIÓN		SERVICIOS		SIN EMP.ANTERIOR	
	ABSOLUTO	%	ABSOLUTO	%	ABSOLUTO	%	ABSOLUTO	%	ABSOLUTO	%	ABSOLUTO	%
AÑO 2010												
ENERO	720.692	21,66	25.996	32,21	74.993	16,94	110.619	16,31	406.899	21,01	102.185	53,79
FEBRERO	648.766	18,63	27.539	32,01	54.218	11,57	91.941	13,01	371.471	18,42	103.597	50,94
MARZO	561.211	15,57	26.964	28,77	36.991	7,57	74.225	10,26	323.706	15,60	99.325	44,26
ABRIL	497.545	13,65	29.327	30,75	22.168	4,45	53.511	7,35	298.062	14,28	94.477	39,97
MAYO	446.063	12,32	30.251	32,56	13.284	2,68	48.843	6,85	265.011	12,78	88.674	36,05
JUNIO	417.479	11,71	28.894	30,59	8.516	1,76	43.957	6,31	248.595	12,18	87.517	35,28
JULIO	364.483	10,28	27.177	28,58	2.410	0,50	34.727	5,04	217.984	10,75	82.185	32,27
AGOSTO	340.581	9,38	25.932	27,29	129	0,03	27.933	3,94	208.272	10,03	78.315	30,11
SEPTIEMBRE	308.316	8,31	22.020	23,09	-3.533	-0,72	19.479	2,75	197.377	9,22	72.973	26,29
OCTUBRE	277.623	7,29	23.982	22,36	-6.900	-1,40	7.980	1,11	183.986	8,35	68.575	23,85
NOVIEMBRE	241.348	6,24	23.629	21,47	-11.884	-2,39	-2.697	-0,37	161.485	7,21	70.815	24,09
DICIEMBRE	176.470	4,50	20.696	19,50	-17.164	-3,37	-28.657	-3,67	130.874	5,84	70.721	24,74
AÑO 2011												
ENERO	182.510	4,51	22.420	21,01	-17.771	-3,43	-30.418	-3,86	133.824	5,71	74.455	25,48
FEBRERO	168.638	4,08	24.163	21,28	-19.328	-3,70	-37.783	-4,73	127.973	5,36	73.613	23,98
MARZO	167.056	4,01	22.752	18,85	-20.713	-3,94	-35.044	-4,39	132.683	5,53	67.378	20,81
ABRIL	126.935	3,06	16.463	13,20	-18.760	-3,61	-22.122	-2,83	97.419	4,08	53.935	16,30
MAYO	123.457	3,04	12.932	10,50	-17.858	-3,51	-22.471	-2,95	109.186	4,67	41.668	12,45
JUNIO	139.433	3,50	16.883	13,69	-13.348	-2,71	-12.367	-1,67	117.054	5,11	31.211	9,30
JULIO	171.164	4,38	18.931	15,48	-8.578	-1,79	-1.459	-0,20	132.618	5,91	29.652	8,80
AGOSTO	161.266	4,06	17.792	14,71	-8.347	-1,71	-4.673	-0,63	132.232	5,79	24.262	7,17
SEPTIEMBRE	208.981	5,20	19.994	17,03	-272	-0,06	4.880	0,67	153.237	6,56	31.142	8,88
OCTUBRE	274.950	6,73	22.909	17,45	9.862	2,02	21.521	2,97	189.615	7,95	31.043	8,72
NOVIEMBRE	310.168	7,55	17.901	13,39	14.995	3,09	28.059	3,88	222.646	9,27	26.567	7,28
DICIEMBRE	322.286	7,86	19.132	15,08	17.832	3,63	22.861	3,04	240.590	10,14	21.871	6,13
AÑO 2012												
ENERO	368.826	8,72	23.124	17,91	24.671	4,94	33.933	4,47	268.091	10,82	19.007	5,18
FEBRERO	412.835	9,60	25.729	18,68	31.381	6,23	47.039	6,18	287.752	11,43	20.934	5,50
MARZO	417.198	9,63	24.913	17,37	34.659	6,86	47.847	6,27	287.978	11,38	21.801	5,57
ABRIL	474.875	11,12	25.941	18,38	40.580	8,10	49.072	6,46	328.678	13,24	30.604	7,95
MAYO	524.463	12,52	24.097	17,70	47.922	9,77	57.576	7,79	357.396	14,60	37.472	9,96
JUNIO	493.468	11,97	21.154	15,09	48.844	10,19	51.601	7,09	345.142	14,34	26.727	7,29
JULIO	507.713	12,44	23.546	16,67	49.643	10,53	42.423	5,87	375.575	15,79	16.526	4,51
AGOSTO	494.707	11,98	24.681	17,79	46.970	9,77	34.513	4,71	380.259	15,74	8.284	2,28
SEPTIEMBRE	478.535	11,32	23.398	17,03	42.228	8,72	25.011	3,41	391.382	15,71	-3.484	-0,91
OCTUBRE	472.595	10,84	31.023	20,12	38.544	7,75	7.397	0,99	403.558	15,66	-7.927	-2,05
NOVIEMBRE	487.355	11,02	39.371	25,97	39.825	7,96	-643	-0,09	417.936	15,92	-9.134	-2,33
DICIEMBRE	426.364	9,64	41.915	28,72	33.585	6,59	-20.096	-2,59	380.963	14,58	-10.003	-2,64
AÑO 2013												
ENERO	380.949	8,28	50.936	33,46	26.243	5,00	-32.966	-4,16	357.364	13,02	-20.628	-5,35
FEBRERO	328.124	6,96	47.704	29,18	17.555	3,28	-47.245	-5,85	337.922	12,05	-27.812	-6,93
MARZO	284.376	5,99	46.153	27,42	14.205	2,63	-48.917	-6,04	307.038	10,89	-34.103	-8,26
ABRIL	244.958	5,16	39.364	23,56	7.673	1,42	-66.228	-8,19	296.935	10,56	-32.786	-7,89
MAYO	176.806	3,75	36.862	23,01	2.143	0,40	-72.447	-9,09	241.494	8,61	-31.246	-7,55
JUNIO	148.411	3,22	37.150	23,02	-1.292	-0,24	-73.839	-9,47	203.999	7,41	-17.607	-4,47
JULIO	111.359	2,43	32.714	19,86	-5.077	-0,97	-76.357	-9,99	164.884	5,99	-4.805	-1,25
AGOSTO	73.149	1,58	31.881	19,51	-8.398	-1,59	-81.655	-10,64	133.236	4,76	-1.915	-0,52
SEPTIEMBRE	19.076	0,41	20.286	12,62	-14.404	-2,73	-88.761	-11,72	99.508	3,45	2.447	0,65
OCTUBRE	-22.138	-0,46	19.373	10,46	-21.027	-3,93	-95.458	-12,66	70.768	2,37	4.206	1,11
NOVIEMBRE	-98.909	-2,02	17.986	9,42	-30.003	-5,55	-105.119	-13,99	16.086	0,53	2.141	0,56
DICIEMBRE	-147.385	-3,04	12.188	6,49	-34.101	-6,28	-103.135	-13,65	-21.729	-0,73	-608	-0,17
AÑO 2014												
ENERO	-166.343	-3,34	4.995	2,46	-38.287	-6,95	-110.098	-14,50	-31.192	-1,01	8.239	2,26
FEBRERO	-227.736	-4,52	4.917	2,33	-44.816	-8,11	-117.625	-15,46	-74.732	-2,38	4.520	1,21
MARZO	-239.377	-4,75	16.440	7,66	-52.019	-9,39	-132.289	-17,37	-80.118	-2,56	8.609	2,27
ABRIL	-304.892	-6,11	18.232	8,83	-55.597	-10,12	-124.793	-16,80	-146.417	-4,71	3.683	0,96
MAYO	-318.543	-6,51	18.745	9,51	-61.011	-11,29	-130.350	-18,00	-150.349	-4,93	4.422	1,16
JUNIO	-313.979	-6,59	21.933	11,05	-63.116	-11,97	-130.975	-18,56	-143.805	-4,86	1.984	0,53
JULIO	-278.954	-5,94	23.420	11,86	-61.681	-11,96	-128.379	-18,65	-118.709	-4,07	6.395	1,69
AGOSTO	-270.853	-5,76	18.691	9,57	-59.328	-11,43	-125.401	-18,29	-114.291	-3,90	9.476	2,57
SEPTIEMBRE	-276.705	-5,86	18.063	9,98	-59.076	-11,53	-120.222	-17,98	-124.668	-4,18	9.198	2,42
OCTUBRE	-284.579	-5,91	19.181	9,38	-58.298	-11,33	-118.830	-18,05	-132.314	-4,34	5.682	1,48
NOVIEMBRE	-296.792	-6,17	6.211	2,97	-59.296	-11,62	-115.963	-17,94	-131.858	-4,31	4.114	1,07
DICIEMBRE	-253.627	-5,39	12.462	6,23	-55.557	-10,92	-109.583	-16,79	-109.880	-3,70	8.931	2,43

EVOLUCIÓN DEL PARO REGISTRADO POR SECTORES

2010 - 2014

AGRICULTURA

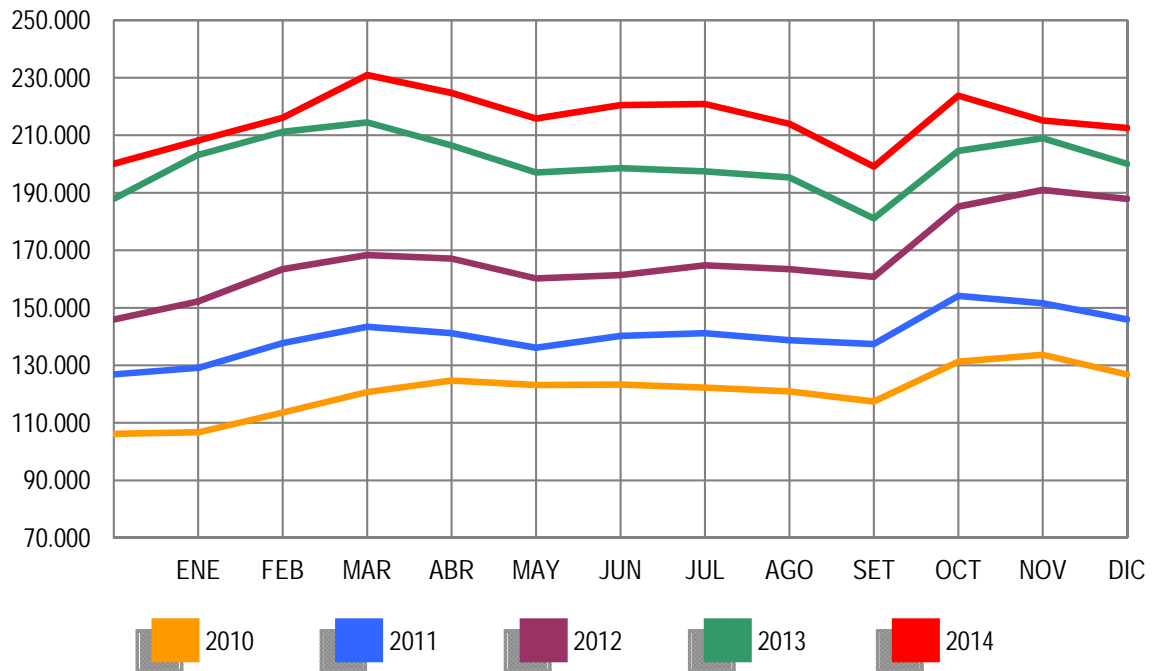

EVOLUCIÓN DEL PARO REGISTRADO POR SECTORES

2010 - 2014

INDUSTRIA

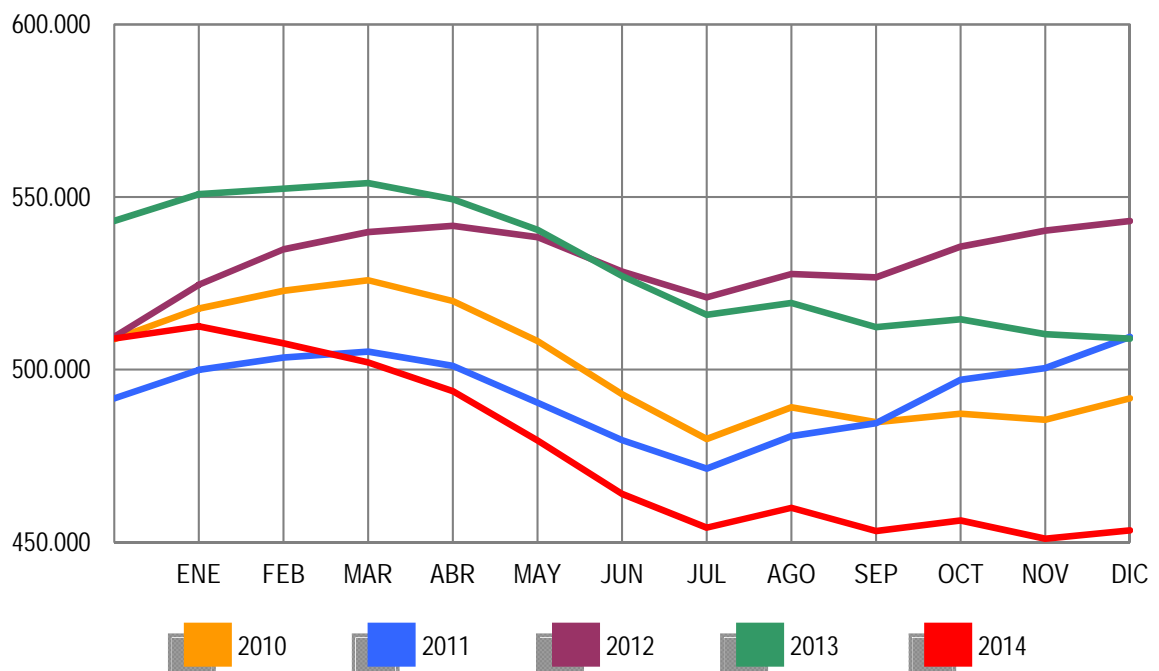

EVOLUCIÓN DEL PARO REGISTRADO POR SECTORES

2010 - 2014

CONSTRUCCIÓN

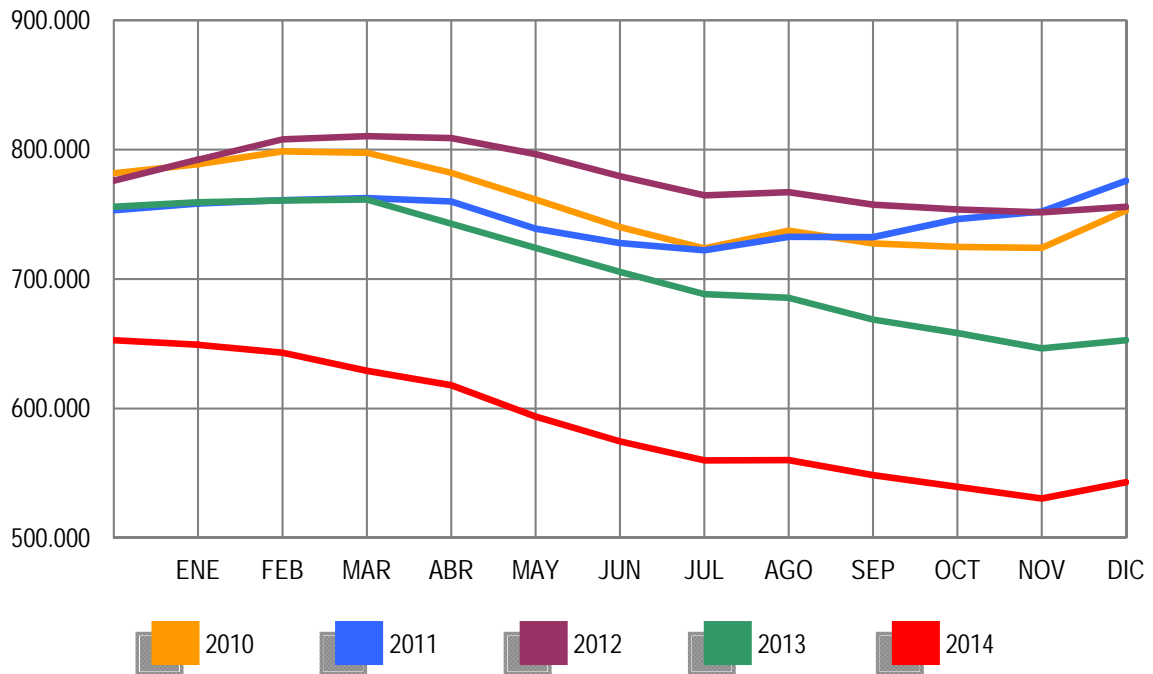

EVOLUCIÓN DEL PARO REGISTRADO POR SECTORES

2010 - 2014

SERVICIOS

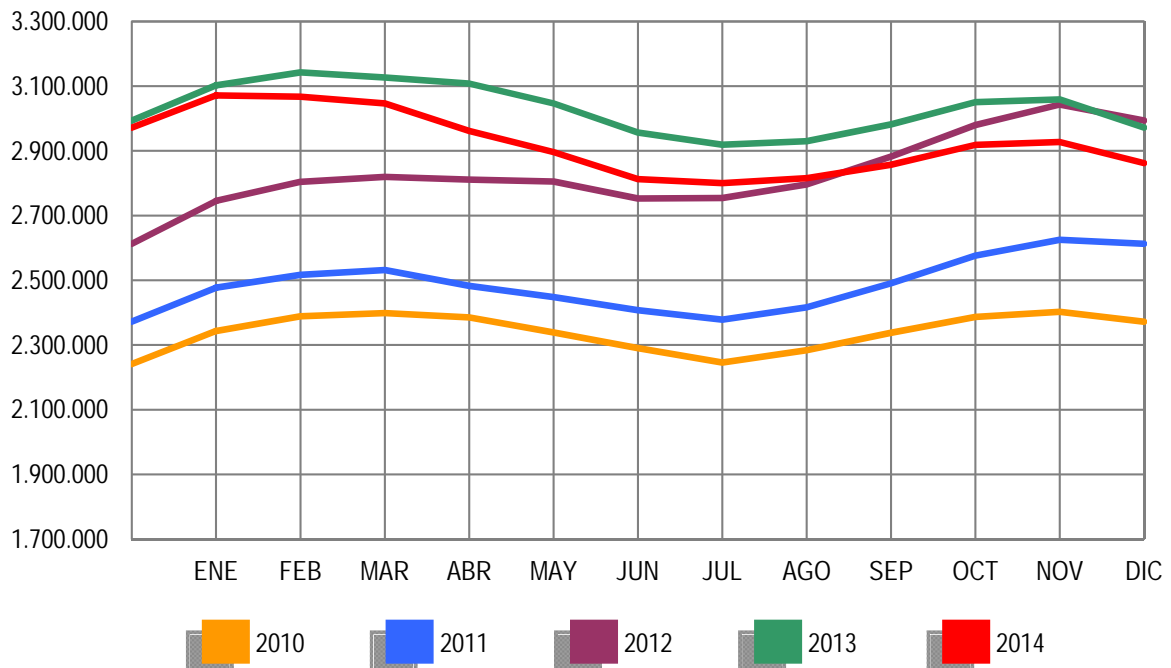

EVOLUCIÓN DEL PARO REGISTRADO POR SECTORES

2010 - 2014

COLECTIVO SIN EMPLEO ANTERIOR

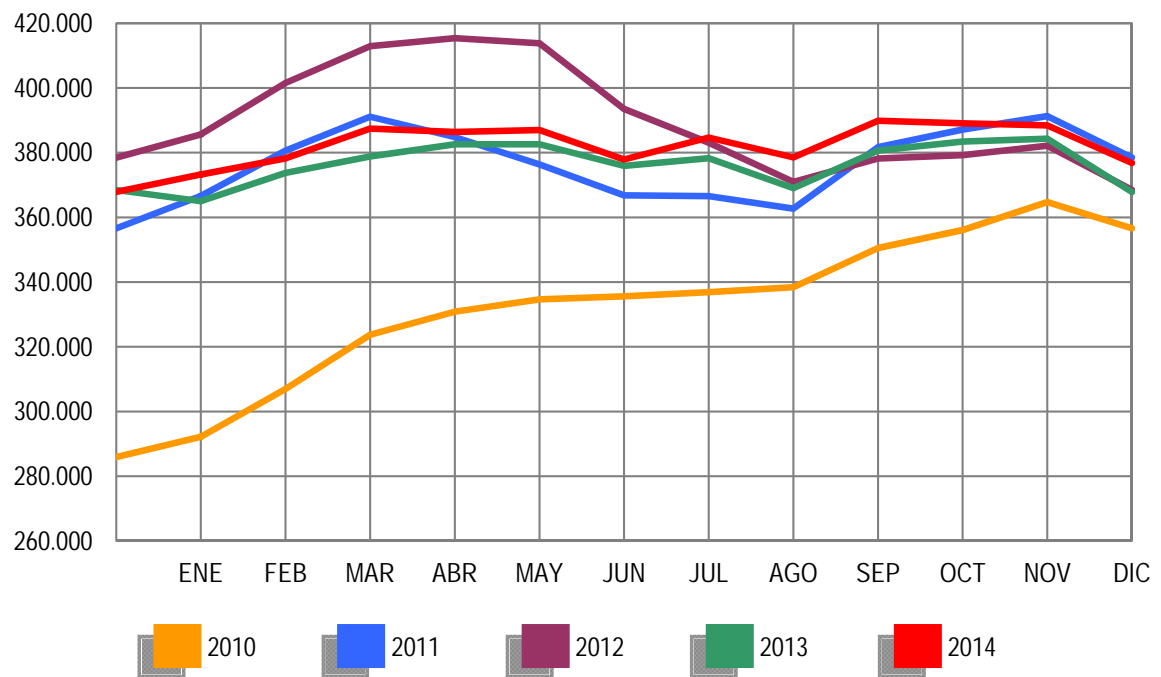

DICIEMBRE 2014

PARO REGISTRADO (EXTRANJEROS) POR SEXO, EDAD Y SECTOR DE ACTIVIDAD ECONÓMICA

	TOTAL	VARIACIÓN				ZONA ORIGEN	
		MENSUAL		ANUAL		PAIS COMUNITARIO	PAIS EXTRACOMUNIT.
		ABSOLUTA	RELATIVA	ABSOLUTA	RELATIVA		
TOTAL	530.991	-2.026	-0,38	-24.737	-4,45	188.699	342.292
SEXO:							
HOMBRES	279.920	1.125	0,40	-25.762	-8,43	93.859	186.061
MUJERES	251.071	-3.151	-1,24	1.025	0,41	94.840	156.231
MENORES DE 25 AÑOS:							
HOMBRES	19.136	-669	-3,38	67	0,35	5.958	13.178
MUJERES	18.954	-1.000	-5,01	-28	-0,15	6.394	12.560
TOTAL	38.090	-1.669	-4,20	39	0,10	12.352	25.738
MAYORES DE 25 AÑOS:							
HOMBRES	260.784	1.794	0,69	-25.829	-9,01	87.901	172.883
MUJERES	232.117	-2.151	-0,92	1.053	0,46	88.446	143.671
TOTAL	492.901	-357	-0,07	-24.776	-4,79	176.347	316.554
SECTOR:							
AGRICULTURA	57.139	-296	-0,52	4.939	9,46	21.358	35.781
INDUSTRIA	31.744	339	1,08	-4.656	-12,79	13.214	18.530
CONSTRUCCIÓN	77.587	1.995	2,64	-18.316	-19,10	27.795	49.792
SERVICIOS	294.809	-3.336	-1,12	-13.644	-4,42	108.156	186.653
SIN EMPLEO ANTERIOR	69.712	-728	-1,03	6.940	11,06	18.176	51.536

PARO REGISTRADO (EXTRANJEROS) POR COMUNIDADES AUTÓNOMAS

COMUNIDADES AUTÓNOMAS	TOTAL	VARIACIÓN				ZONA ORIGEN	
		MENSUAL		ANUAL		PAIS COMUNITARIO	PAIS EXTRACOMUNIT.
		ABSOLUTA	RELATIVA	ABSOLUTA	RELATIVA		
ANDALUCIA	67.390	-278	-0,41	611	0,91	25.652	41.738
ARAGON	22.479	-245	-1,08	-983	-4,19	10.287	12.192
PRINCIPADO DE ASTURIAS	6.574	-43	-0,65	182	2,85	2.750	3.824
ILLES BALEARS	17.086	-216	-1,25	-2.152	-11,19	6.782	10.304
CANARIAS	18.475	-155	-0,83	-1.769	-8,74	7.092	11.383
CANTABRIA	4.450	-66	-1,46	-508	-10,25	1.455	2.995
CASTILLA-LA MANCHA	26.796	-134	-0,50	-213	-0,79	13.881	12.915
CASTILLA Y LEON	21.639	372	1,75	-1.225	-5,36	10.912	10.727
CATALUÑA	113.327	134	0,12	-10.397	-8,40	23.919	89.408
COM. VALENCIANA	72.466	-584	-0,80	-1.810	-2,44	32.601	39.865
EXTREMADURA	4.793	-27	-0,56	164	3,54	2.291	2.502
GALICIA	12.118	130	1,08	-693	-5,41	5.247	6.871
COM. DE MADRID	82.030	-1.523	-1,82	-6.690	-7,54	31.550	50.480
REGION DE MURCIA	19.280	425	2,25	-521	-2,63	3.846	15.434
COM. FORAL DE NAVARRA	8.117	0	0,00	-467	-5,44	2.935	5.182
PAIS VASCO	24.361	226	0,94	1.719	7,59	5.409	18.952
LA RIOJA	5.211	18	0,35	-247	-4,53	2.024	3.187
CEUTA	1.532	-19	-1,23	38	2,54	22	1.510
MELILLA	2.867	-41	-1,41	224	8,48	44	2.823
TOTAL	530.991	-2.026	-0,38	-24.737	-4,45	188.699	342.292

PARO REGISTRADO (EXTRANJEROS) SEGÚN SEXO Y EDAD. SERIES

	TOTAL	HOMBRES	MUJERES	MENORES DE 25 AÑOS			RESTO EDADES		
				TOTAL	HOMBRES	MUJERES	TOTAL	HOMBRES	MUJERES
AÑO 2010									
ENERO	584.453	367.527	216.926	50.500	28.907	21.593	533.953	338.620	195.333
FEBRERO	603.719	376.953	226.766	54.251	30.849	23.402	549.468	346.104	203.364
MARZO	616.320	383.240	233.080	56.876	32.037	24.839	559.444	351.203	208.241
ABRIL	612.919	379.320	233.599	56.102	31.406	24.696	556.817	347.914	208.903
MAYO	596.886	367.640	229.246	53.651	29.934	23.717	543.235	337.706	205.529
JUNIO	583.927	359.129	224.798	51.293	28.568	22.725	532.634	330.561	202.073
JULIO	569.615	351.569	218.046	48.774	27.202	21.572	520.841	324.367	196.474
AGOSTO	568.859	352.030	216.829	47.119	26.300	20.819	521.740	325.730	196.010
SEPTIEMBRE	573.210	348.120	225.090	48.532	26.449	22.083	524.678	321.671	203.007
OCTUBRE	593.066	355.646	237.420	50.897	27.365	23.532	542.169	328.281	213.888
NOVIEMBRE	606.326	358.728	247.598	52.578	27.908	24.670	553.748	330.820	222.928
DICIEMBRE	605.838	361.084	244.754	49.980	26.517	23.463	555.858	334.567	221.291
AÑO 2011									
ENERO	619.276	366.423	252.853	51.185	27.042	24.143	568.091	339.381	228.710
FEBRERO	631.366	372.539	258.827	53.549	28.308	25.241	577.817	344.231	233.586
MARZO	642.893	377.877	265.016	56.533	29.915	26.618	586.360	347.962	238.398
ABRIL	631.177	371.566	259.611	55.095	29.107	25.988	576.082	342.459	233.623
MAYO	613.547	358.252	255.295	52.507	27.339	25.168	561.040	330.913	230.127
JUNIO	602.794	352.062	250.732	50.608	26.450	24.158	552.186	325.612	226.574
JULIO	593.149	348.347	244.802	48.769	25.728	23.041	544.380	322.619	221.761
AGOSTO	584.605	344.057	240.548	46.293	24.317	21.976	538.312	319.740	218.572
SEPTIEMBRE	591.114	342.492	248.622	48.437	25.206	23.231	542.677	317.286	225.391
OCTUBRE	615.765	355.520	260.245	51.091	26.623	24.468	564.674	328.897	235.777
NOVIEMBRE	625.429	356.800	268.629	52.489	27.113	25.376	572.940	329.687	243.253
DICIEMBRE	625.903	359.777	266.126	50.208	25.932	24.276	575.695	333.845	241.850
AÑO 2012									
ENERO	641.028	366.887	274.141	51.241	26.396	24.845	589.787	340.491	249.296
FEBRERO	655.587	376.642	278.945	53.204	27.704	25.500	602.383	348.938	253.445
MARZO	655.249	376.044	279.205	53.673	28.022	25.651	601.576	348.022	253.554
ABRIL	645.064	369.450	275.614	52.227	27.174	25.053	592.837	342.276	250.561
MAYO	626.397	356.163	270.234	50.021	25.789	24.232	576.376	330.374	246.002
JUNIO	609.498	347.798	261.700	47.608	24.442	23.166	561.890	323.356	238.534
JULIO	594.756	342.528	252.228	45.015	23.331	21.684	549.741	319.197	230.544
AGOSTO	585.164	337.979	247.185	42.660	21.993	20.667	542.504	315.986	226.518
SEPTIEMBRE	588.069	336.241	251.828	43.955	22.576	21.379	544.114	313.665	230.449
OCTUBRE	605.959	344.773	261.186	46.083	23.660	22.423	559.876	321.113	238.763
NOVIEMBRE	616.416	347.370	269.046	46.909	23.922	22.987	569.507	323.448	246.059
DICIEMBRE	612.050	347.327	264.723	44.832	22.819	22.013	567.218	324.508	242.710
AÑO 2013									
ENERO	622.479	353.431	269.048	45.502	23.265	22.237	576.977	330.166	246.811
FEBRERO	628.070	356.421	271.649	46.614	23.934	22.680	581.456	332.487	248.969
MARZO	624.383	354.699	269.684	46.408	23.884	22.524	577.975	330.815	247.160
ABRIL	612.587	345.988	266.599	45.422	23.196	22.226	567.165	322.792	244.373
MAYO	589.111	331.522	257.589	42.715	21.663	21.052	546.396	309.859	236.537
JUNIO	574.239	322.755	251.484	40.635	20.664	19.971	533.604	302.091	231.513
JULIO	558.715	314.826	243.889	38.773	19.768	19.005	519.942	295.058	224.884
AGOSTO	547.469	309.325	238.144	36.647	18.534	18.113	510.822	290.791	220.031
SEPTIEMBRE	547.616	304.767	242.849	38.239	19.134	19.105	509.377	285.633	223.744
OCTUBRE	559.921	308.976	250.945	39.671	19.768	19.903	520.250	289.208	231.042
NOVIEMBRE	567.794	311.070	256.724	41.077	20.555	20.522	526.717	290.515	236.202
DICIEMBRE	555.728	305.682	250.046	38.051	19.069	18.982	517.677	286.613	231.064
AÑO 2014									
ENERO	569.636	311.526	258.110	40.595	20.461	20.134	529.041	291.065	237.976
FEBRERO	576.162	313.994	262.168	42.337	21.422	20.915	533.825	292.572	241.253
MARZO	580.761	316.233	264.528	43.904	22.421	21.483	536.857	293.812	243.045
ABRIL	562.665	306.175	256.490	42.091	21.329	20.762	520.574	284.846	235.728
MAYO	540.542	290.720	249.822	39.469	19.735	19.734	501.073	270.985	230.088
JUNIO	528.238	284.262	243.976	38.009	19.149	18.860	490.229	265.113	225.116
JULIO	518.566	280.011	238.555	37.366	18.946	18.420	481.200	261.065	220.135
AGOSTO	508.422	275.708	232.714	35.538	18.044	17.494	472.884	257.664	215.220
SEPTIEMBRE	509.817	271.671	238.146	36.658	18.260	18.398	473.159	253.411	219.748
OCTUBRE	529.321	280.473	248.848	39.128	19.540	19.588	490.193	260.933	229.260
NOVIEMBRE	533.017	278.795	254.222	39.759	19.805	19.954	493.258	258.990	234.268
DICIEMBRE	530.991	279.920	251.071	38.090	19.136	18.954	492.901	260.784	232.117

PARO REGISTRADO (EXTRANJEROS) SEGÚN SECTOR DE ACTIVIDAD ECONÓMICA Y PORCENTAJE DE VARIACIÓN MENSUAL. SERIES

	TOTAL		AGRICULTURA		INDUSTRIA		CONSTRUCCIÓN		SERVICIOS		SIN EMP.ANTERIOR	
	ABSOLUTO	%	ABSOLUTO	%	ABSOLUTO	%	ABSOLUTO	%	ABSOLUTO	%	ABSOLUTO	%
AÑO 2010												
ENERO	584.453	3,17	30.171	0,52	48.141	1,77	165.472	0,85	293.200	4,57	47.469	6,12
FEBRERO	603.719	3,30	32.957	9,23	48.756	1,28	166.499	0,62	302.473	3,16	53.034	11,72
MARZO	616.320	2,09	36.409	10,47	49.322	1,16	166.684	0,11	305.022	0,84	58.883	11,03
ABRIL	612.919	-0,55	37.901	4,10	48.642	-1,38	163.722	-1,78	301.543	-1,14	61.111	3,78
MAYO	596.886	-2,62	36.795	-2,92	46.969	-3,44	158.806	-3,00	292.653	-2,95	61.663	0,90
JUNIO	583.927	-2,17	38.170	3,74	45.809	-2,47	154.740	-2,56	283.779	-3,03	61.429	-0,38
JULIO	569.615	-2,45	38.960	2,07	44.228	-3,45	151.356	-2,19	275.058	-3,07	60.013	-0,38
AGOSTO	568.859	-0,13	37.563	-3,59	44.499	0,61	152.557	0,79	275.536	0,17	58.704	-2,18
SEPTIEMBRE	573.210	0,76	34.425	-8,35	43.707	-1,78	148.472	-2,68	285.508	3,62	61.098	4,08
OCTUBRE	593.066	3,46	40.106	16,50	44.233	1,20	146.489	-1,34	299.076	4,75	63.162	3,38
NOVIEMBRE	606.326	2,24	41.651	3,85	44.431	0,45	145.271	-0,83	309.053	3,34	65.920	4,37
DICIEMBRE	605.838	-0,08	39.406	-5,39	45.057	1,41	150.933	3,90	305.811	-1,05	64.631	-1,96
AÑO 2011												
ENERO	619.276	2,22	39.381	-0,06	45.573	1,15	149.797	-0,75	316.332	3,44	68.193	5,51
FEBRERO	631.366	1,95	42.523	7,98	45.978	0,89	149.235	-0,38	322.254	1,87	71.376	4,67
MARZO	642.893	1,83	45.172	6,23	46.342	0,79	149.827	0,40	326.169	1,21	75.383	5,61
ABRIL	631.177	-1,82	43.831	-2,97	45.923	-0,90	149.756	-0,05	316.615	-2,93	75.052	-0,44
MAYO	613.547	-2,79	40.655	-7,25	44.633	-2,81	145.816	-2,63	308.773	-2,48	73.670	-1,84
JUNIO	602.794	-1,75	43.664	7,40	43.694	-2,10	143.034	-1,91	300.043	-2,83	72.359	-1,78
JULIO	593.149	-1,60	45.190	3,49	42.740	-2,18	141.569	-1,02	292.874	-2,39	70.776	-2,19
AGOSTO	584.605	-1,44	42.917	-5,03	42.832	0,22	140.735	-0,59	290.242	-0,90	67.879	-4,09
SEPTIEMBRE	591.114	1,11	40.451	-5,75	42.360	-1,10	137.923	-2,00	300.658	3,59	69.722	2,72
OCTUBRE	615.765	4,17	46.229	14,28	43.619	2,97	138.907	0,71	315.970	5,09	71.040	1,89
NOVIEMBRE	625.429	1,57	44.628	-3,46	44.084	1,07	137.789	-0,80	326.773	3,42	72.155	1,57
DICIEMBRE	625.903	0,08	42.916	-3,84	44.818	1,67	141.478	2,68	326.214	-0,17	70.477	-2,33
AÑO 2012												
ENERO	641.028	2,42	43.747	1,94	45.716	2,00	141.275	-0,14	337.538	3,47	72.752	3,23
FEBRERO	655.587	2,27	47.787	9,23	46.607	1,95	142.193	0,65	343.503	1,77	75.497	3,77
MARZO	655.249	-0,05	49.289	3,14	46.433	-0,37	140.265	-1,36	341.195	-0,67	78.067	3,40
ABRIL	645.064	-1,55	48.482	-1,64	46.155	-0,60	138.150	-1,51	333.705	-2,20	78.572	0,65
MAYO	626.397	-2,89	43.983	-9,28	44.948	-2,62	134.111	-2,92	325.263	-2,53	78.092	-0,61
JUNIO	609.498	-2,70	45.721	3,95	43.929	-2,27	130.260	-2,87	313.750	-3,54	75.838	-2,89
JULIO	594.756	-2,42	47.268	3,38	42.883	-2,38	127.308	-2,27	305.230	-2,72	72.067	-4,97
AGOSTO	585.164	-1,61	45.332	-4,10	42.630	-0,59	125.710	-1,26	303.269	-0,64	68.223	-5,33
SEPTIEMBRE	588.069	0,50	43.460	-4,13	41.943	-1,61	123.231	-1,97	311.171	2,61	68.264	0,06
OCTUBRE	605.959	3,04	50.259	15,64	42.254	0,74	121.324	-1,55	323.916	4,10	68.206	-0,08
NOVIEMBRE	616.416	1,73	51.042	1,56	42.485	0,55	119.877	-1,19	334.453	3,25	68.559	0,52
DICIEMBRE	612.050	-0,71	50.251	-1,55	42.683	0,47	120.796	0,77	331.906	-0,76	66.414	-3,13
AÑO 2013												
ENERO	622.479	1,70	51.404	2,29	42.929	0,58	120.516	-0,23	341.561	2,91	66.069	-0,52
FEBRERO	628.070	0,90	52.909	2,93	42.854	-0,17	119.889	-0,52	344.981	1,00	67.437	2,07
MARZO	624.383	-0,59	53.784	1,65	42.843	-0,03	119.333	-0,46	340.092	-1,42	68.331	1,33
ABRIL	612.587	-1,89	51.925	-3,46	42.087	-1,76	115.804	-2,96	334.055	-1,78	68.716	0,56
MAYO	589.111	-3,83	48.279	-7,02	40.814	-3,02	111.950	-3,33	320.682	-4,00	67.386	-1,94
JUNIO	574.239	-2,52	50.540	4,68	39.688	-2,76	108.356	-3,21	308.218	-3,89	67.437	0,08
JULIO	558.715	-2,70	51.010	0,93	38.369	-3,32	105.068	-3,03	298.319	-3,21	65.949	-2,21
AGOSTO	547.469	-2,01	50.374	-1,25	38.067	-0,79	102.987	-1,98	293.285	-1,69	62.756	-4,84
SEPTIEMBRE	547.616	0,03	45.937	-8,81	37.222	-2,22	100.237	-2,67	300.563	2,48	63.657	1,44
OCTUBRE	559.921	2,25	51.835	12,84	36.821	-1,08	97.376	-2,85	310.083	3,17	63.806	0,23
NOVIEMBRE	567.794	1,41	54.363	4,88	36.544	-0,75	95.464	-1,96	316.746	2,15	64.677	1,37
DICIEMBRE	555.728	-2,13	52.200	-3,98	36.400	-0,39	95.903	0,46	308.453	-2,62	62.772	-2,95
AÑO 2014												
ENERO	569.636	2,50	53.109	1,74	36.774	1,03	95.671	-0,24	317.756	3,02	66.326	5,66
FEBRERO	576.162	1,15	54.969	3,50	36.544	-0,63	94.737	-0,98	320.230	0,78	69.682	5,06
MARZO	580.761	0,80	58.959	7,26	36.176	-1,01	93.136	-1,69	319.024	-0,38	73.466	5,43
ABRIL	562.665	-3,12	56.583	-4,03	35.328	-2,34	91.239	-2,04	305.737	-4,16	73.778	0,42
MAYO	540.542	-3,93	53.657	-5,17	33.884	-4,09	87.005	-4,64	293.276	-4,08	72.720	-1,43
JUNIO	528.238	-2,28	57.347	6,88	32.698	-3,50	84.240	-3,18	282.335	-3,73	71.618	-1,52
JULIO	518.566	-1,83	58.199	1,49	31.815	-2,70	81.635	-3,09	276.916	-1,92	70.001	-2,26
AGOSTO	508.422	-1,96	56.058	-3,68	31.715	-0,31	80.409	-1,50	272.965	-1,43	67.275	-3,89
SEPTIEMBRE	509.817	0,27	51.083	-8,87	31.169	-1,72	78.869	-1,92	280.128	2,62	68.568	1,92
OCTUBRE	529.321	3,83	59.616	16,70	31.444	0,88	77.221	-2,09	291.471	4,05	69.569	1,46
NOVIEMBRE	533.017	0,70	57.435	-3,66	31.405	-0,12	75.592	-2,11	298.145	2,29	70.440	1,25
DICIEMBRE	530.991	-0,38	57.139	-0,52	31.744	1,08	77.587	2,64	294.809	-1,12	69.712	-1,03

PARO REGISTRADO POR CC.AA. Y PROVINCIAS

PROVINCIA	TOTAL	VARIACIÓN			
		MENSUAL		ANUAL	
		ABSOLUTA	RELATIVA	ABSOLUTA	RELATIVA
AUTONOMÍA					
ALMERIA	74.389	-1.734	-2,28	-1.302	-1,72
CADIZ	190.266	-2.861	-1,48	-6.511	-3,31
CORDOBA	88.903	-3.427	-3,71	-635	-0,71
GRANADA	98.882	-5.098	-4,90	-1.491	-1,49
HUELVA	63.327	-842	-1,31	-901	-1,40
JAEN	57.294	-4.691	-7,57	3.765	7,03
MALAGA	193.326	-2.346	-1,20	-9.386	-4,63
SEVILLA	243.296	-3.902	-1,58	-7.503	-2,99
ANDALUCIA	1.009.683	-24.901	-2,41	-23.964	-2,32
HUESCA	13.605	-954	-6,55	-1.411	-9,40
TERUEL	9.771	-110	-1,11	-1.075	-9,91
ZARAGOZA	78.196	-1.029	-1,30	-6.774	-7,97
ARAGON	101.572	-2.093	-2,02	-9.260	-8,35
PRINCIPADO DE ASTURIAS	96.634	-1.422	-1,45	-4.242	-4,21
ILLES BALEARS	83.560	-751	-0,89	-7.655	-8,39
PALMAS LAS	138.414	-2.362	-1,68	-7.160	-4,92
STA. CRUZ DE TENERIFE	122.268	-2.341	-1,88	-6.211	-4,83
CANARIAS	260.682	-4.703	-1,77	-13.371	-4,88
CANTABRIA	50.446	-480	-0,94	-6.502	-11,42
ALBACETE	47.759	-215	-0,45	-2.792	-5,52
CIUDAD REAL	64.359	-646	-0,99	-3.231	-4,78
CUENCA	18.783	-72	-0,38	-1.325	-6,59
GUADALAJARA	21.286	-73	-0,34	-2.349	-9,94
TOLEDO	85.053	-124	-0,15	-5.177	-5,74
CASTILLA-LA MANCHA	237.240	-1.130	-0,47	-14.874	-5,90
AVILA	17.284	251	1,47	-814	-4,50
BURGOS	30.548	363	1,20	-1.417	-4,43
LEON	43.911	-13	-0,03	-2.048	-4,46
PALENCIA	14.188	98	0,70	-1.112	-7,27
SALAMANCA	33.797	-137	-0,40	-1.638	-4,62
SEGOVIA	11.771	203	1,75	-714	-5,72
SORIA	6.210	219	3,66	-524	-7,78
VALLADOLID	47.094	-173	-0,37	-3.967	-7,77
ZAMORA	18.048	463	2,63	-834	-4,42
CASTILLA Y LEON	222.851	1.274	0,57	-13.068	-5,54
BARCELONA	422.935	-5.699	-1,33	-40.539	-8,75
GIRONA	55.162	-391	-0,70	-3.619	-6,16
LLEIDA	29.030	-108	-0,37	-1.541	-5,04
TARRAGONA	68.821	494	0,72	-3.225	-4,48
CATALUÑA	575.948	-5.704	-0,98	-48.924	-7,83
ALICANTE/ALACANT	203.199	-2.208	-1,07	-14.481	-6,65
CASTELLON/CASTELLO	55.323	-1.713	-3,00	-3.215	-5,49
VALENCIA	252.642	-7.018	-2,70	-18.500	-6,82
COM. VALENCIANA	511.164	-10.939	-2,10	-36.196	-6,61
BADAJOS	91.037	109	0,12	-2.407	-2,58
CACERES	49.965	453	0,91	-1.628	-3,16
EXTREMADURA	141.002	562	0,40	-4.035	-2,78
CORUÑA A	99.233	1.715	1,76	-6.352	-6,02
LUGO	24.943	261	1,06	-2.672	-9,68
OURENSE	27.314	63	0,23	-1.962	-6,70
PONTEVEDRA	100.428	1.247	1,26	-8.159	-7,51
GALICIA	251.918	3.286	1,32	-19.145	-7,06
COM. DE MADRID	498.649	-13.528	-2,64	-36.914	-6,89
REGION DE MURCIA	142.244	-407	-0,29	-8.840	-5,85
COM. FORAL DE NAVARRA	47.786	280	0,59	-3.702	-7,19
ARABA/ALAVA	26.931	-114	-0,42	133	0,50
BIZKAIA	92.833	-1.911	-2,02	-1.131	-1,20
GIPUZKOA	46.007	-933	-1,99	-605	-1,30
PAIS VASCO	165.771	-2.958	-1,75	-1.603	-0,96
LA RIOJA	25.281	161	0,64	-1.743	-6,45
CEUTA	12.595	-310	-2,40	-78	-0,62
MELILLA	12.685	-642	-4,82	489	4,01
TOTAL	4.447.711	-64.405	-1,43	-253.627	-5,39

PARO REGISTRADO SEGÚN SECTOR DE ACTIVIDAD ECONÓMICA POR CC.AA. Y PROVINCIAS

PROVINCIA						
AUTONOMÍA	TOTAL	AGRICULTURA	INDUSTRIA	CONSTRUCCIÓN	SERVICIOS	SIN EMPLEO ANTERIOR
ALMERIA	74.389	9.350	4.033	10.465	42.114	8.427
CADIZ	190.266	7.789	13.584	25.383	112.795	30.715
CORDOBA	88.903	8.025	9.376	10.228	49.694	11.580
GRANADA	98.882	7.025	6.349	14.572	58.842	12.094
HUELVA	63.327	11.704	3.645	7.312	34.345	6.321
JAEN	57.294	8.415	4.767	4.750	31.260	8.102
MALAGA	193.326	4.785	10.786	27.217	126.715	23.823
SEVILLA	243.296	15.574	18.686	30.724	148.470	29.842
ANDALUCIA	1.009.683	72.667	71.226	130.651	604.235	130.904
HUESCA	13.605	1.412	1.531	1.697	7.947	1.018
TERUEL	9.771	807	1.428	1.357	5.594	585
ZARAGOZA	78.196	4.637	10.285	8.068	48.507	6.699
ARAGON	101.572	6.856	13.244	11.122	62.048	8.302
PRINCIPADO DE ASTURIAS	96.634	1.771	9.231	12.387	64.702	8.543
ILLES BALEARS	83.560	1.568	3.649	9.844	65.100	3.399
PALMAS LAS	138.414	2.825	6.145	18.474	100.946	10.024
STA. CRUZ DE TENERIFE	122.268	3.210	5.495	18.404	87.083	8.076
CANARIAS	260.682	6.035	11.640	36.878	188.029	18.100
CANTABRIA	50.446	756	4.605	6.837	34.121	4.127
ALBACETE	47.759	5.535	5.760	4.937	27.379	4.148
CIUDAD REAL	64.359	9.172	5.442	7.777	36.198	5.770
CUENCA	18.783	2.722	1.595	2.233	10.922	1.311
GUADALAJARA	21.286	603	2.000	2.528	14.997	1.158
TOLEDO	85.053	6.645	10.579	10.590	50.934	6.305
CASTILLA-LA MANCHA	237.240	24.677	25.376	28.065	140.430	18.692
AVILA	17.284	1.374	1.131	3.043	9.727	2.009
BURGOS	30.548	2.064	4.683	3.631	17.844	2.326
LEON	43.911	2.350	5.074	5.499	26.409	4.579
PALENCIA	14.188	1.018	1.440	1.557	8.702	1.471
SALAMANCA	33.797	1.121	2.504	4.065	22.322	3.785
SEGOVIA	11.771	1.344	948	1.370	7.152	957
SORIA	6.210	490	971	640	3.627	482
VALLADOLID	47.094	4.116	4.269	5.033	28.647	5.029
ZAMORA	18.048	1.600	1.567	2.682	10.359	1.840
CASTILLA Y LEON	222.851	15.477	22.587	27.520	134.789	22.478
BARCELONA	422.935	5.023	61.622	48.573	283.562	24.155
GIRONA	55.162	2.264	6.213	7.449	36.048	3.188
LLEIDA	29.030	4.087	3.006	3.371	17.110	1.456
TARRAGONA	68.821	3.516	7.635	9.415	44.406	3.849
CATALUÑA	575.948	14.890	78.476	68.808	381.126	32.648
ALICANTE/ALACANT	203.199	7.466	33.664	24.634	122.986	14.449
CASTELLON/CASTELLO	55.323	2.199	8.076	6.959	33.930	4.159
VALENCIA	252.642	8.096	34.949	26.590	167.318	15.689
COM. VALENCIANA	511.164	17.761	76.689	58.183	324.234	34.297
BADAJOS	91.037	10.441	5.695	8.248	58.705	7.948
CACERES	49.965	4.375	3.772	7.665	30.600	3.553
EXTREMADURA	141.002	14.816	9.467	15.913	89.305	11.501
CORUÑA A	99.233	2.563	13.753	14.848	60.500	7.569
LUGO	24.943	1.191	2.295	3.547	15.847	2.063
OURENSE	27.314	1.383	3.887	3.582	16.151	2.311
PONTEVEDRA	100.428	4.266	14.507	12.219	61.587	7.849
GALICIA	251.918	9.403	34.442	34.196	154.085	19.792
COM. DE MADRID	498.649	4.675	38.595	58.349	371.291	25.739
REGION DE MURCIA	142.244	12.030	16.975	17.497	83.246	12.496
COM. FORAL DE NAVARRA	47.786	2.435	7.678	4.615	29.780	3.278
ARABA/ALAVA	26.931	943	3.969	2.708	16.723	2.588
BIZKAIA	92.833	1.570	11.997	11.218	58.873	9.175
GIPUZKOA	46.007	846	8.019	3.827	29.412	3.903
PAIS VASCO	165.771	3.359	23.985	17.753	105.008	15.666
LA RIOJA	25.281	3.125	4.884	2.404	13.308	1.560
CEUTA	12.595	86	441	849	8.690	2.529
MELILLA	12.685	139	207	1.243	8.356	2.740
TOTAL	4.447.711	212.526	453.397	543.114	2.861.883	376.791

PARO REGISTRADO. VARIACIÓN MENSUAL SEGÚN SECTOR DE ACTIVIDAD ECONÓMICA POR CC.AA Y PROVINCIAS

PROVINCIA						
AUTONOMÍA	TOTAL	AGRICULTURA	INDUSTRIA	CONSTRUCCIÓN	SERVICIOS	SIN EMPLEO ANTERIOR
ALMERIA	-1.734	224	-65	45	-1.924	-14
CADIZ	-2.861	105	193	322	-2.947	-534
CORDOBA	-3.427	-594	-33	272	-2.469	-603
GRANADA	-5.098	-1.214	-203	-111	-3.116	-454
HUELVA	-842	182	128	56	-1.092	-116
JAEN	-4.691	-972	-191	-257	-2.917	-354
MALAGA	-2.346	-407	1	127	-1.788	-279
SEVILLA	-3.902	85	385	623	-4.058	-937
ANDALUCIA	-24.901	-2.591	215	1.077	-20.311	-3.291
HUESCA	-954	-87	18	51	-891	-45
TERUEL	-110	19	7	118	-229	-25
ZARAGOZA	-1.029	-111	242	255	-1.034	-381
ARAGON	-2.093	-179	267	424	-2.154	-451
PRINCIPADO DE ASTURIAS	-1.422	54	-216	332	-1.388	-204
ILLES BALEARS	-751	-19	3	96	-767	-64
PALMAS LAS	-2.362	32	-34	219	-2.390	-189
STA. CRUZ DE TENERIFE	-2.341	209	-9	69	-2.373	-237
CANARIAS	-4.703	241	-43	288	-4.763	-426
CANTABRIA	-480	61	35	246	-709	-113
ALBACETE	-215	-27	112	236	-376	-160
CIUDAD REAL	-646	-551	66	661	-539	-283
CUENCA	-72	-101	8	180	-74	-85
GUADALAJARA	-73	-15	15	153	-168	-58
TOLEDO	-124	-487	144	493	-155	-119
CASTILLA-LA MANCHA	-1.130	-1.181	345	1.723	-1.312	-705
AVILA	251	16	79	161	51	-56
BURGOS	363	67	218	301	-124	-99
LEON	-13	85	35	439	-478	-94
PALENCIA	98	34	16	149	-53	-48
SALAMANCA	-137	22	-2	290	-369	-78
SEGOVIA	203	114	35	105	-42	-9
SORIA	219	23	71	76	50	-1
VALLADOLID	-173	-126	56	289	-225	-167
ZAMORA	463	41	26	385	59	-48
CASTILLA Y LEON	1.274	276	534	2.195	-1.131	-600
BARCELONA	-5.699	-24	-591	-145	-4.603	-336
GIRONA	-391	136	-76	84	-595	60
LLEIDA	-108	-39	18	182	-304	35
TARRAGONA	494	225	169	221	-194	73
CATALUÑA	-5.704	298	-480	342	-5.696	-168
ALICANTE/ALACANT	-2.208	-2	44	145	-1.958	-437
CASTELLON/CASTELLO	-1.713	-98	-147	-8	-1.233	-227
VALENCIA	-7.018	-430	-375	-260	-5.148	-805
COM. VALENCIANA	-10.939	-530	-478	-123	-8.339	-1.469
BADAJOS	109	319	59	681	-790	-160
CACERES	453	159	116	567	-250	-139
EXTREMADURA	562	478	175	1.248	-1.040	-299
CORUÑA A	1.715	134	845	1.210	-317	-157
LUGO	261	61	94	196	-24	-66
OURENSE	63	27	146	227	-244	-93
PONTEVEDRA	1.247	238	412	739	70	-212
GALICIA	3.286	460	1.497	2.372	-515	-528
COM. DE MADRID	-13.528	-166	-615	937	-12.129	-1.555
REGION DE MURCIA	-407	121	440	588	-1.325	-231
COM. FORAL DE NAVARRA	280	-10	241	167	47	-165
ARABA/ALAVA	-114	2	214	94	-230	-194
BIZKAIA	-1.911	-13	136	478	-1.856	-656
GIPUZKOA	-933	3	45	40	-681	-340
PAIS VASCO	-2.958	-8	395	612	-2.767	-1.190
LA RIOJA	161	46	162	153	-86	-114
CEUTA	-310	9	-37	31	-257	-56
MELILLA	-642	1	-5	-19	-633	14
TOTAL	-64.405	-2.639	2.435	12.689	-65.275	-11.615

PARO REGISTRADO (COLECTIVO SIN EMPLEO ANTERIOR) SEGÚN TRAMOS DE EDAD. AMBOS SEXOS

PROVINCIA

AUTONOMÍA	TOTAL	<20 AÑOS	20-24 AÑOS	25-29 AÑOS	30-44 AÑOS	>44 AÑOS
ALMERIA	8.427	1.210	2.419	966	1.414	2.418
CADIZ	30.715	3.668	7.906	2.266	4.334	12.541
CORDOBA	11.580	1.946	3.983	1.129	1.324	3.198
GRANADA	12.094	2.015	4.035	1.506	1.727	2.811
HUELVA	6.321	1.216	1.973	558	658	1.916
JAEN	8.102	1.121	2.711	901	935	2.434
MALAGA	23.823	3.617	5.977	1.928	3.703	8.598
SEVILLA	29.842	4.547	9.591	2.450	3.710	9.544
ANDALUCIA	130.904	19.340	38.595	11.704	17.805	43.460
HUESCA	1.018	192	255	117	261	193
TERUEL	585	109	172	68	131	105
ZARAGOZA	6.699	1.195	1.739	689	1.355	1.721
ARAGON	8.302	1.496	2.166	874	1.747	2.019
PRINCIPADO DE ASTURIAS	8.543	1.057	2.308	1.098	1.732	2.348
ILLES BALEARS	3.399	820	910	269	566	834
PALMAS LAS	10.024	1.212	3.486	1.069	857	3.400
STA. CRUZ DE TENERIFE	8.076	871	2.796	999	843	2.567
CANARIAS	18.100	2.083	6.282	2.068	1.700	5.967
CANTABRIA	4.127	519	1.066	481	790	1.271
ALBACETE	4.148	636	1.142	350	510	1.510
CIUDAD REAL	5.770	1.101	1.837	536	658	1.638
CUENCA	1.311	199	373	142	186	411
GUADALAJARA	1.158	180	323	112	242	301
TOLEDO	6.305	1.200	1.992	505	836	1.772
CASTILLA-LA MANCHA	18.692	3.316	5.667	1.645	2.432	5.632
AVILA	2.009	309	555	223	343	579
BURGOS	2.326	368	730	315	390	523
LEON	4.579	642	1.332	559	778	1.268
PALENCIA	1.471	288	462	127	201	393
SALAMANCA	3.785	573	995	443	524	1.250
SEGOVIA	957	186	249	118	191	213
SORIA	482	109	153	50	88	82
VALLADOLID	5.029	824	1.262	478	843	1.622
ZAMORA	1.840	289	490	214	272	575
CASTILLA Y LEON	22.478	3.588	6.228	2.527	3.630	6.505
BARCELONA	24.155	4.857	5.398	2.001	5.277	6.622
GIRONA	3.188	593	543	267	864	921
LLEIDA	1.456	239	298	162	412	345
TARRAGONA	3.849	817	723	327	916	1.066
CATALUÑA	32.648	6.506	6.962	2.757	7.469	8.954
ALICANTE/ALACANT	14.449	1.803	3.394	1.278	2.483	5.491
CASTELLON/CASTELLO	4.159	842	1.034	411	961	911
VALENCIA	15.689	2.999	4.364	1.313	2.512	4.501
COM. VALENCIANA	34.297	5.644	8.792	3.002	5.956	10.903
BADAJOS	7.948	1.611	1.981	697	860	2.799
CACERES	3.553	875	1.049	381	381	867
EXTREMADURA	11.501	2.486	3.030	1.078	1.241	3.666
CORUÑA A	7.569	636	1.409	984	1.652	2.888
LUGO	2.063	186	442	295	414	726
OURENSE	2.311	205	429	258	482	937
PONTEVEDRA	7.849	654	1.374	796	1.615	3.410
GALICIA	19.792	1.681	3.654	2.333	4.163	7.961
COM. DE MADRID	25.739	4.115	6.589	2.405	4.943	7.687
REGION DE MURCIA	12.496	1.891	3.113	1.070	2.067	4.355
COM. FORAL DE NAVARRA	3.278	565	851	376	747	739
ARABA/ALAVA	2.588	269	520	389	858	552
BIZKAIA	9.175	831	1.938	1.188	2.529	2.689
GIPUZKOA	3.903	432	902	558	1.050	961
PAIS VASCO	15.666	1.532	3.360	2.135	4.437	4.202
LA RIOJA	1.560	225	372	199	425	339
CEUTA	2.529	573	694	255	550	457
MELILLA	2.740	657	807	175	577	524
TOTAL	376.791	58.094	101.446	36.451	62.977	117.823

PARO REGISTRADO (COLECTIVO SIN EMPLEO ANTERIOR) SEGÚN TRAMOS DE EDAD. HOMBRES

PROVINCIA

AUTONOMÍA	TOTAL	<20 AÑOS	20-24 AÑOS	25-29 AÑOS	30-44 AÑOS	>44 AÑOS
ALMERIA	3.046	704	1.163	333	345	501
CADIZ	8.334	1.918	3.840	864	663	1.049
CORDOBA	3.955	1.021	1.736	480	344	374
GRANADA	4.504	1.071	1.879	567	467	520
HUELVA	2.322	679	969	236	153	285
JAEN	2.231	523	1.051	290	186	181
MALAGA	8.024	1.949	2.972	745	883	1.475
SEVILLA	10.240	2.474	4.588	984	947	1.247
ANDALUCIA	42.656	10.339	18.198	4.499	3.988	5.632
HUESCA	339	113	127	31	29	39
TERUEL	187	63	82	19	11	12
ZARAGOZA	2.222	665	809	188	227	333
ARAGON	2.748	841	1.018	238	267	384
PRINCIPADO DE ASTURIAS	3.153	621	1.145	450	472	465
ILLES BALEARS	1.350	451	455	77	134	233
PALMAS LAS	3.550	632	1.738	450	250	480
STA. CRUZ DE TENERIFE	3.043	483	1.458	416	242	444
CANARIAS	6.593	1.115	3.196	866	492	924
CANTABRIA	1.586	319	578	209	222	258
ALBACETE	1.246	334	526	123	97	166
CIUDAD REAL	1.658	532	701	188	98	139
CUENCA	412	107	161	39	36	69
GUADALAJARA	369	97	147	37	39	49
TOLEDO	2.023	649	856	135	133	250
CASTILLA-LA MANCHA	5.708	1.719	2.391	522	403	673
AVILA	623	188	267	62	39	67
BURGOS	842	211	364	92	98	77
LEON	1.564	351	668	189	164	192
PALENCIA	500	155	218	48	32	47
SALAMANCA	1.215	292	448	157	120	198
SEGOVIA	290	119	90	25	24	32
SORIA	196	71	83	13	12	17
VALLADOLID	1.623	395	622	161	206	239
ZAMORA	548	162	215	70	47	54
CASTILLA Y LEON	7.401	1.944	2.975	817	742	923
BARCELONA	8.204	2.905	2.974	514	887	924
GIRONA	950	365	301	53	107	124
LLEIDA	405	148	137	35	35	50
TARRAGONA	1.081	430	367	60	110	114
CATALUÑA	10.640	3.848	3.779	662	1.139	1.212
ALICANTE/ALACANT	4.356	1.021	1.724	419	411	781
CASTELLON/CASTELLO	1.306	496	490	99	90	131
VALENCIA	5.388	1.717	2.169	439	476	587
COM. VALENCIANA	11.050	3.234	4.383	957	977	1.499
BADAJOS	2.417	887	891	247	164	228
CACERES	1.293	479	459	148	90	117
EXTREMADURA	3.710	1.366	1.350	395	254	345
CORUÑA A	2.541	354	719	381	490	597
LUGO	713	109	216	111	107	170
OURENSE	752	116	202	97	148	189
PONTEVEDRA	2.358	398	675	283	427	575
GALICIA	6.364	977	1.812	872	1.172	1.531
COM. DE MADRID	9.607	2.367	3.480	888	1.225	1.647
REGION DE MURCIA	3.680	1.007	1.386	312	280	695
COM. FORAL DE NAVARRA	1.096	326	397	105	136	132
ARABA/ALAVA	688	124	204	89	145	126
BIZKAIA	3.199	439	973	450	732	605
GIPUZKOA	1.309	224	421	190	255	219
PAIS VASCO	5.196	787	1.598	729	1.132	950
LA RIOJA	393	116	150	43	48	36
CEUTA	961	304	319	80	150	108
MELILLA	916	338	365	50	76	87
TOTAL	124.808	32.019	48.975	12.771	13.309	17.734

PARO REGISTRADO (COLECTIVO SIN EMPLEO ANTERIOR) SEGÚN TRAMOS DE EDAD. MUJERES

PROVINCIA

AUTONOMÍA	TOTAL	<20 AÑOS	20-24 AÑOS	25-29 AÑOS	30-44 AÑOS	>44 AÑOS
ALMERIA	5.381	506	1.256	633	1.069	1.917
CADIZ	22.381	1.750	4.066	1.402	3.671	11.492
CORDOBA	7.625	925	2.247	649	980	2.824
GRANADA	7.590	944	2.156	939	1.260	2.291
HUELVA	3.999	537	1.004	322	505	1.631
JAEN	5.871	598	1.660	611	749	2.253
MALAGA	15.799	1.668	3.005	1.183	2.820	7.123
SEVILLA	19.602	2.073	5.003	1.466	2.763	8.297
ANDALUCIA	88.248	9.001	20.397	7.205	13.817	37.828
HUESCA	679	79	128	86	232	154
TERUEL	398	46	90	49	120	93
ZARAGOZA	4.477	530	930	501	1.128	1.388
ARAGON	5.554	655	1.148	636	1.480	1.635
PRINCIPADO DE ASTURIAS	5.390	436	1.163	648	1.260	1.883
ILLES BALEARS	2.049	369	455	192	432	601
PALMAS LAS	6.474	580	1.748	619	607	2.920
STA. CRUZ DE TENERIFE	5.033	388	1.338	583	601	2.123
CANARIAS	11.507	968	3.086	1.202	1.208	5.043
CANTABRIA	2.541	200	488	272	568	1.013
ALBACETE	2.902	302	616	227	413	1.344
CIUDAD REAL	4.112	569	1.136	348	560	1.499
CUENCA	899	92	212	103	150	342
GUADALAJARA	789	83	176	75	203	252
TOLEDO	4.282	551	1.136	370	703	1.522
CASTILLA-LA MANCHA	12.984	1.597	3.276	1.123	2.029	4.959
AVILA	1.386	121	288	161	304	512
BURGOS	1.484	157	366	223	292	446
LEON	3.015	291	664	370	614	1.076
PALENCIA	971	133	244	79	169	346
SALAMANCA	2.570	281	547	286	404	1.052
SEGOVIA	667	67	159	93	167	181
SORIA	286	38	70	37	76	65
VALLADOLID	3.406	429	640	317	637	1.383
ZAMORA	1.292	127	275	144	225	521
CASTILLA Y LEON	15.077	1.644	3.253	1.710	2.888	5.582
BARCELONA	15.951	1.952	2.424	1.487	4.390	5.698
GIRONA	2.238	228	242	214	757	797
LLEIDA	1.051	91	161	127	377	295
TARRAGONA	2.768	387	356	267	806	952
CATALUÑA	22.008	2.658	3.183	2.095	6.330	7.742
ALICANTE/ALACANT	10.093	782	1.670	859	2.072	4.710
CASTELLON/CASTELLO	2.853	346	544	312	871	780
VALENCIA	10.301	1.282	2.195	874	2.036	3.914
COM. VALENCIANA	23.247	2.410	4.409	2.045	4.979	9.404
BADAJOZ	5.531	724	1.090	450	696	2.571
CACERES	2.260	396	590	233	291	750
EXTREMADURA	7.791	1.120	1.680	683	987	3.321
CORUÑA A	5.028	282	690	603	1.162	2.291
LUGO	1.350	77	226	184	307	556
OURENSE	1.559	89	227	161	334	748
PONTEVEDRA	5.491	256	699	513	1.188	2.835
GALICIA	13.428	704	1.842	1.461	2.991	6.430
COM. DE MADRID	16.132	1.748	3.109	1.517	3.718	6.040
REGION DE MURCIA	8.816	884	1.727	758	1.787	3.660
COM. FORAL DE NAVARRA	2.182	239	454	271	611	607
ARABA/ALAVA	1.900	145	316	300	713	426
BIZKAIA	5.976	392	965	738	1.797	2.084
GIPUZKOA	2.594	208	481	368	795	742
PAIS VASCO	10.470	745	1.762	1.406	3.305	3.252
LA RIOJA	1.167	109	222	156	377	303
CEUTA	1.568	269	375	175	400	349
MELILLA	1.824	319	442	125	501	437
TOTAL	251.983	26.075	52.471	23.680	49.668	100.089

DICIEMBRE 2014

PARO REGISTRADO (EXTRANJEROS) SEGÚN SECTOR DE ACTIVIDAD ECONÓMICA POR CC.AA Y PROVINCIAS

PROVINCIA	TOTAL	AGRICULTURA	INDUSTRIA	CONSTRUCCIÓN	SERVICIOS	SIN EMPLEO ANTERIOR
AUTONOMÍA						
ALMERIA	16.388	5.098	465	1.777	6.566	2.482
CADIZ	5.572	267	208	499	3.154	1.444
CORDOBA	2.525	614	141	130	1.105	535
GRANADA	6.894	1.317	245	651	3.389	1.292
HUELVA	5.319	2.951	115	221	1.533	499
JAEN	1.812	499	65	80	763	405
MALAGA	20.619	920	607	2.636	12.715	3.741
SEVILLA	8.261	1.142	372	578	4.525	1.644
ANDALUCIA	67.390	12.808	2.218	6.572	33.750	12.042
HUESCA	3.094	799	216	368	1.331	380
TERUEL	2.287	441	254	412	952	228
ZARAGOZA	17.098	2.821	1.236	2.562	8.253	2.226
ARAGON	22.479	4.061	1.706	3.342	10.536	2.834
PRINCIPADO DE ASTURIAS	6.574	428	338	865	3.664	1.279
ILLES BALEARS	17.086	571	446	2.318	12.641	1.110
PALMAS LAS	10.322	315	245	1.130	7.968	664
STA. CRUZ DE TENERIFE	8.153	254	228	760	6.465	446
CANARIAS	18.475	569	473	1.890	14.433	1.110
CANTABRIA	4.450	169	182	678	2.706	715
ALBACETE	3.594	1.272	245	230	1.419	428
CIUDAD REAL	5.813	1.920	303	595	2.406	589
CUENCA	3.113	914	210	406	1.347	236
GUADALAJARA	4.274	295	308	698	2.517	456
TOLEDO	10.002	1.727	853	1.441	4.853	1.128
CASTILLA-LA MANCHA	26.796	6.128	1.919	3.370	12.542	2.837
AVILA	2.304	221	82	439	906	656
BURGOS	4.180	930	364	604	1.751	531
LEON	3.200	466	300	421	1.440	573
PALENCIA	980	196	36	94	464	190
SALAMANCA	1.865	182	105	223	1.004	351
SEGOVIA	2.831	791	127	400	1.136	377
SORIA	1.119	200	109	166	461	183
VALLADOLID	4.041	1.358	185	443	1.486	569
ZAMORA	1.119	295	68	125	449	182
CASTILLA Y LEON	21.639	4.639	1.376	2.915	9.097	3.612
BARCELONA	70.996	2.835	5.271	13.213	39.899	9.778
GIRONA	16.041	1.646	1.091	2.534	8.768	2.002
LLEIDA	9.899	2.657	676	1.037	4.700	829
TARRAGONA	16.391	2.022	1.053	2.589	8.703	2.024
CATALUÑA	113.327	9.160	8.091	19.373	62.070	14.633
ALICANTE/ALACANT	29.419	2.571	1.573	4.161	18.058	3.056
CASTELLON/CASTELLO	14.687	1.001	1.193	2.574	7.973	1.946
VALENCIA	28.360	2.473	2.035	3.198	17.327	3.327
COM. VALENCIANA	72.466	6.045	4.801	9.933	43.358	8.329
BADAJOS	2.905	795	98	144	1.426	442
CACERES	1.888	527	61	130	876	294
EXTREMADURA	4.793	1.322	159	274	2.302	736
CORUÑA A	4.009	272	244	449	2.228	816
LUGO	1.740	207	76	224	911	322
OURENSE	1.828	187	223	212	852	354
PONTEVEDRA	4.541	370	326	437	2.466	942
GALICIA	12.118	1.036	869	1.322	6.457	2.434
COM. DE MADRID	82.030	1.780	4.621	17.480	51.656	6.493
REGION DE MURCIA	19.280	4.018	1.160	1.716	9.728	2.658
COM. FORAL DE NAVARRA	8.117	1.224	893	1.048	3.646	1.306
ARABA/ALAVA	5.989	496	405	826	2.855	1.407
BIZKAIA	11.312	637	867	1.578	5.588	2.642
GIPUZKOA	7.060	472	558	800	3.596	1.634
PAIS VASCO	24.361	1.605	1.830	3.204	12.039	5.683
LA RIOJA	5.211	1.443	565	599	1.861	743
CEUTA	1.532	25	42	192	813	460
MELILLA	2.867	108	55	496	1.510	698
TOTAL	530.991	57.139	31.744	77.587	294.809	69.712

ANEXO 2

**CONTRATOS
REGISTRADOS**

DICIEMBRE 2014

CONTRATOS

	MES	VARIACIÓN			
		MENSUAL		ANUAL	
		ABSOLUTA	RELATIVA	ABSOLUTA	RELATIVA
TOTAL CONTRATOS	1.384.062	-1.289	-0,09	93.209	7,22
CONTRATOS INDEFINIDOS*	99.853	-17.715	-15,07	16.061	19,17
CONTRATOS TEMPORALES	1.284.209	16.426	1,30	77.148	6,39

CONTRATOS POR COMUNIDADES AUTÓNOMAS

COMUNIDADES AUTÓNOMAS	MES	VARIACIÓN			
		MENSUAL		ANUAL	
		ABSOLUTA	RELATIVA	ABSOLUTA	RELATIVA
ANDALUCIA	406.474	30.836	8,21	-10.907	-2,61
ARAGON	32.611	-1.040	-3,09	2.734	9,15
PRINCIPADO DE ASTURIAS	22.428	679	3,12	2.570	12,94
ILLES BALEARS	20.233	-8.115	-28,63	2.140	11,83
CANARIAS	52.103	-3.418	-6,16	5.520	11,85
CANTABRIA	13.131	-574	-4,19	1.710	14,97
CASTILLA-LA MANCHA	51.419	3.086	6,38	4.154	8,79
CASTILLA Y LEON	53.164	881	1,69	3.232	6,47
CATALUÑA	186.014	-11.013	-5,59	20.131	12,14
COM. VALENCIANA	131.691	-6.119	-4,44	20.764	18,72
EXTREMADURA	40.063	-2.883	-6,71	-967	-2,36
GALICIA	59.094	1.763	3,08	6.332	12,00
COM. DE MADRID	161.492	1.118	0,70	16.922	11,71
REGION DE MURCIA	57.203	-5.173	-8,29	10.079	21,39
COM. FORAL DE NAVARRA	22.567	-466	-2,02	988	4,58
PAIS VASCO	62.869	600	0,96	6.671	11,87
LA RIOJA	8.342	-1.309	-13,56	934	12,61
CEUTA	1.254	121	10,68	12	0,97
MELILLA	1.269	70	5,84	162	14,63
ZONA EXTRANJERA	641	-333	-34,19	28	4,57
TOTAL	1.384.062	-1.289	-0,09	93.209	7,22

(*) Incluye contratos convertidos en indefinidos

CONTRATOS INDEFINIDOS INICIALES Y CONVERSIONES

	TOTAL	VARIACIÓN			
		MENSUAL		ANUAL	
		ABSOLUTA	RELATIVA	ABSOLUTA	RELATIVA
INDEFINIDOS (Bonif./no Bonif.)	66.321	-14.478	-17,92	17.794	36,67
INDEF. PERS. CON DISCAPACIDAD	535	-120	-18,32	159	42,29
TOTAL INDEFINIDOS INICIALES	66.856	-14.598	-17,92	17.953	36,71
CONVERSIONES	32.997	-3.117	-8,63	-1.892	-5,42
TOTAL	99.853	-17.715	-15,07	16.061	19,17

CONTRATOS SEGÚN TIPO DE CONTRATACIÓN POR COMUNIDADES AUTÓNOMAS

COMUNIDADES AUTÓNOMAS	TOTAL	INDEFINIDOS					TEMPORALES
		TOTAL	INDEF.(Bonif./no Bonif.)	PERS. CON DISCAPACIDAD	CONVERSIÓN	% S/TOT. NAC.INDF.	
ANDALUCIA	406.474	10.895	6.802	97	3.996	10,91	395.579
ARAGON	32.611	2.895	1.886	26	983	2,90	29.716
PRINCIPADO DE ASTURIAS	22.428	1.592	1.073	10	509	1,59	20.836
ILLES BALEARS	20.233	2.569	1.567	17	985	2,57	17.664
CANARIAS	52.103	5.367	3.100	25	2.242	5,37	46.736
CANTABRIA	13.131	841	552	5	284	0,84	12.290
CASTILLA-LA MANCHA	51.419	2.774	1.616	19	1.139	2,78	48.645
CASTILLA Y LEON	53.164	4.421	2.711	33	1.677	4,43	48.743
CATALUÑA	186.014	20.898	14.196	71	6.631	20,93	165.116
COM. VALENCIANA	131.691	9.609	5.941	50	3.618	9,62	122.082
EXTREMADURA	40.063	1.313	736	13	564	1,31	38.750
GALICIA	59.094	4.444	2.703	29	1.712	4,45	54.650
COM. DE MADRID	161.492	22.196	16.626	84	5.486	22,23	139.296
REGION DE MURCIA	57.203	3.571	2.437	31	1.103	3,58	53.632
COM. FORAL DE NAVARRA	22.567	1.172	736	9	427	1,17	21.395
PAIS VASCO	62.869	4.330	3.016	13	1.301	4,34	58.539
LA RIOJA	8.342	694	459	3	232	0,70	7.648
CEUTA	1.254	116	69		47	0,12	1.138
MELILLA	1.269	78	43		35	0,08	1.191
ZONA EXTRANJERA	641	78	52		26	0,08	563
TOTAL	1.384.062	99.853	66.321	535	32.997	100,00	1.284.209

EVOLUCIÓN DE LOS CONTRATOS

	AÑO 2013		AÑO 2014		VARIACIÓN ANUAL			
	MES	ACUMULADO	MES	ACUMULADO	MES		ACUMULADO	
					ABSOLUTA	RELATIVA	ABSOLUTA	RELATIVA
ENERO	1.101.819	1.101.819	1.259.240	1.259.240	157.421	14,29	157.421	14,29
FEBRERO	949.844	2.051.663	1.090.879	2.350.119	141.035	14,85	298.456	14,55
MARZO	969.627	3.021.290	1.216.637	3.566.756	247.010	25,47	545.466	18,05
ABRIL	1.153.140	4.174.430	1.296.529	4.863.285	143.389	12,43	688.855	16,50
MAYO	1.283.261	5.457.691	1.458.577	6.321.862	175.316	13,66	864.171	15,83
JUNIO	1.277.255	6.734.946	1.518.873	7.840.735	241.618	18,92	1.105.789	16,42
JULIO	1.507.341	8.242.287	1.645.236	9.485.971	137.895	9,15	1.243.684	15,09
AGOSTO	1.043.166	9.285.453	1.135.109	10.621.080	91.943	8,81	1.335.627	14,38
SEPTIEMBRE	1.392.429	10.677.882	1.634.444	12.255.524	242.015	17,38	1.577.642	14,77
OCTUBRE	1.582.400	12.260.282	1.702.152	13.957.676	119.752	7,57	1.697.394	13,84
NOVIEMBRE	1.241.479	13.501.761	1.385.351	15.343.027	143.872	11,59	1.841.266	13,64
DICIEMBRE	1.290.853	14.792.614	1.384.062	16.727.089	93.209	7,22	1.934.475	13,08

EVOLUCIÓN DE LOS CONTRATOS INDEFINIDOS *

	AÑO 2013		AÑO 2014		VARIACIÓN ANUAL			
	MES	ACUMULADO	MES	ACUMULADO	MES		ACUMULADO	
					ABSOLUTA	RELATIVA	ABSOLUTA	RELATIVA
ENERO	100.609	100.609	98.366	98.366	-2.243	-2,23	-2.243	-2,23
FEBRERO	91.584	192.193	97.804	196.170	6.220	6,79	3.977	2,07
MARZO	98.068	290.261	113.481	309.651	15.413	15,72	19.390	6,68
ABRIL	98.349	388.610	122.621	432.272	24.272	24,68	43.662	11,24
MAYO	95.856	484.466	115.935	548.207	20.079	20,95	63.741	13,16
JUNIO	87.349	571.815	110.258	658.465	22.909	26,23	86.650	15,15
JULIO	96.338	668.153	114.071	772.536	17.733	18,41	104.383	15,62
AGOSTO	62.454	730.607	72.955	845.491	10.501	16,81	114.884	15,72
SEPTIEMBRE	107.136	837.743	138.543	984.034	31.407	29,32	146.291	17,46
OCTUBRE	119.400	957.143	148.876	1.132.910	29.476	24,69	175.767	18,36
NOVIEMBRE	94.014	1.051.157	117.568	1.250.478	23.554	25,05	199.321	18,96
DICIEMBRE	83.792	1.134.949	99.853	1.350.331	16.061	19,17	215.382	18,98

EVOLUCIÓN DE LOS CONTRATOS TEMPORALES

	AÑO 2013		AÑO 2014		VARIACIÓN ANUAL			
	MES	ACUMULADO	MES	ACUMULADO	MES		ACUMULADO	
					ABSOLUTA	RELATIVA	ABSOLUTA	RELATIVA
ENERO	1.001.210	1.001.210	1.160.874	1.160.874	159.664	15,95	159.664	15,95
FEBRERO	858.260	1.859.470	993.075	2.153.949	134.815	15,71	294.479	15,84
MARZO	871.559	2.731.029	1.103.156	3.257.105	231.597	26,57	526.076	19,26
ABRIL	1.054.791	3.785.820	1.173.908	4.431.013	119.117	11,29	645.193	17,04
MAYO	1.187.405	4.973.225	1.342.642	5.773.655	155.237	13,07	800.430	16,09
JUNIO	1.189.906	6.163.131	1.408.615	7.182.270	218.709	18,38	1.019.139	16,54
JULIO	1.411.003	7.574.134	1.531.165	8.713.435	120.162	8,52	1.139.301	15,04
AGOSTO	980.712	8.554.846	1.062.154	9.775.589	81.442	8,30	1.220.743	14,27
SEPTIEMBRE	1.285.293	9.840.139	1.495.901	11.271.490	210.608	16,39	1.431.351	14,55
OCTUBRE	1.463.000	11.303.139	1.553.276	12.824.766	90.276	6,17	1.521.627	13,46
NOVIEMBRE	1.147.465	12.450.604	1.267.783	14.092.549	120.318	10,49	1.641.945	13,19
DICIEMBRE	1.207.061	13.657.665	1.284.209	15.376.758	77.148	6,39	1.719.093	12,59

(*) Incluye contratos convertidos en indefinidos

DICIEMBRE 2014

CONTRATOS INDEFINIDOS POR TIPO DE JORNADA Y MODALIDAD

	TOTAL	VARIACIÓN			
		MENSUAL		ANUAL	
		ABSOLUTA	RELATIVA	ABSOLUTA	RELATIVA
JORNADA A TIEMPO COMPLETO:					
INDEFINIDO (Bonif. / No Bonif.)	38.648	-6.574	-14,54	11.195	40,78
INDEFINIDOS PERSONAS CON DISCAPACIDAD	328	-56	-14,58	84	34,43
TOTAL INDEFINIDOS INICIALES	38.976	-6.630	-14,54	11.279	40,72
CONVERTIDOS EN INDEFINIDOS	19.259	-1.542	-7,41	-1.578	-7,57
TOTAL	58.235	-8.172	-12,31	9.701	19,99
JORNADA A TIEMPO PARCIAL:					
INDEFINIDO (Bonif. / No Bonif.)	22.323	-5.391	-19,45	6.381	40,03
INDEFINIDOS PERSONAS CON DISCAPACIDAD	188	-55	-22,63	71	60,68
TOTAL INDEFINIDOS INICIALES	22.511	-5.446	-19,48	6.452	40,18
CONVERTIDOS EN INDEFINIDOS	12.372	-1.302	-9,52	-640	-4,92
TOTAL	34.883	-6.748	-16,21	5.812	19,99
FIJOS DISCONTINUOS:					
INDEFINIDO (Bonif. / No Bonif.)	5.350	-2.513	-31,96	218	4,25
INDEFINIDOS PERSONAS CON DISCAPACIDAD	19	-9	-32,14	4	26,67
TOTAL INDEFINIDOS INICIALES	5.369	-2.522	-31,96	222	4,31
CONVERTIDOS EN INDEFINIDOS	1.366	-273	-16,66	326	31,35
TOTAL	6.735	-2.795	-29,33	548	8,86
TOTAL	99.853	-17.715	-15,07	16.061	19,17

CONTRATOS INDEFINIDOS POR MODALIDAD

	TOTAL	VARIACIÓN			
		MENSUAL		ANUAL	
		ABSOLUTA	RELATIVA	ABSOLUTA	RELATIVA
INDEFINIDOS (Bonif./no Bonif.)	66.321	-14.478	-17,92	17.794	36,67
INDEFINIDOS PERSONAS CON DISCAPACIDAD	535	-120	-22,43	159	42,29
TOTAL INDEFINIDOS INICIALES	66.856	-14.598	-21,83	17.953	36,71
CONVERSIONES	32.997	-3.117	-9,45	-1.892	-5,42
TOTAL	99.853	-17.715	-15,07	16.061	19,17

CONVERTIDOS EN INDEFINIDOS SEGÚN CONTRATOS DE ORIGEN

OBRA O SERVICIO	8.513	-126	-1,46	-191	-2,19
EVENTUAL CIRCUN. PRODUCCIÓN	22.046	-2.760	-11,13	-1.564	-6,62
INTERINIDAD	797	-58	-6,78	55	7,41
TEMPORAL PERS. CON DISCAPACIDAD	264	-16	-5,71	44	20,00
SUSTITUCIÓN JUBILACIÓN 64 AÑOS	11	4	57,14	-51	-82,26
PRÁCTICAS	653	-70	-9,68	-166	-20,27
RELEVO	430	-35	-7,53	-142	-24,83
FORMACIÓN	277	-42	-13,17	126	83,44
OTROS CONTRATOS	6	-14	-70,00	-3	-33,33
TOTAL	32.997	-3.117	-8,63	-1.892	-5,42

DICIEMBRE 2014

CONTRATOS INDEFINIDOS POR SEXO, EDAD Y SECTOR DE ACTIVIDAD ECONÓMICA

	TOTAL	VARIACIÓN			
		MENSUAL		ANUAL	
		ABSOLUTA	RELATIVA	ABSOLUTA	RELATIVA
POR SEXO Y EDAD					
HOMBRES					
< 25 años	5.780	-889	-13,33	1.136	24,46
25 - 44 años	35.426	-5.340	-13,10	5.852	19,79
>= 45 años	11.759	-2.427	-17,11	2.105	21,80
TOTAL	52.965	-8.656	-14,05	9.093	20,73
MUJERES					
< 25 años	5.838	-591	-9,19	1.100	23,22
25 - 44 años	30.703	-5.751	-15,78	4.482	17,09
>= 45 años	10.347	-2.717	-20,80	1.386	15,47
TOTAL	46.888	-9.059	-16,19	6.968	17,45
AMBOS SEXOS					
< 25 años	11.618	-1.480	-11,30	2.236	23,83
25 - 44 años	66.129	-11.091	-14,36	10.334	18,52
>= 45 años	22.106	-5.144	-18,88	3.491	18,75
TOTAL	99.853	-17.715	-15,07	16.061	19,17
SECTOR					
AGRICULTURA	2.906	-1.086	-27,20	216	8,03
INDUSTRIA	10.586	-1.465	-12,16	2.441	29,97
CONSTRUCCIÓN	5.461	-1.135	-17,21	913	20,07
SERVICIOS	80.900	-14.029	-14,78	12.491	18,26
TOTAL	99.853	-17.715	-15,07	16.061	19,17

CONTRATOS INDEFINIDOS (CONVERSIONES) POR SEXO, EDAD Y SECTOR DE ACTIVIDAD ECONÓMICA

	TOTAL	VARIACIÓN			
		MENSUAL		ANUAL	
		ABSOLUTA	RELATIVA	ABSOLUTA	RELATIVA
POR SEXO Y EDAD					
HOMBRES					
< 25 años	1.956	-123	-5,92	-16	-0,81
25 - 44 años	12.665	-1.054	-7,68	-804	-5,97
>= 45 años	3.524	-412	-10,47	-99	-2,73
TOTAL	18.145	-1.589	-8,05	-919	-4,82
MUJERES					
< 25 años	1.932	-68	-3,40	-61	-3,06
25 - 44 años	10.433	-1.073	-9,33	-704	-6,32
>= 45 años	2.487	-387	-13,47	-208	-7,72
TOTAL	14.852	-1.528	-9,33	-973	-6,15
AMBOS SEXOS					
< 25 años	3.888	-191	-4,68	-77	-1,94
25 - 44 años	23.098	-2.127	-8,43	-1.508	-6,13
>= 45 años	6.011	-799	-11,73	-307	-4,86
TOTAL	32.997	-3.117	-8,63	-1.892	-5,42
SECTOR					
AGRICULTURA	862	124	16,80	254	41,78
INDUSTRIA	4.310	-412	-8,73	169	4,08
CONSTRUCCIÓN	1.826	-241	-11,66	-487	-21,05
SERVICIOS	25.999	-2.588	-9,05	-1.828	-6,57
TOTAL	32.997	-3.117	-8,63	-1.892	-5,42

DICIEMBRE 2014

CONTRATOS INDEFINIDOS SEGÚN MODALIDAD POR EDAD, SEXO Y SECTOR DE ACTIVIDAD ECONÓMICA

TIPO DE CONTRATO	TOTAL		EDAD DEL TRABAJADOR				
	MES	%	<20	20-24	25-29	30-44	>=45
INDEFINIDO (Bonif./No Bonif.)	66.321	66,42	1.066	6.636	10.908	31.850	15.861
INDEFINIDOS PERSONAS CON DISCAPACIDAD	535	0,54	4	24	40	233	234
TOTAL INDEFINIDOS INICIALES	66.856	66,95	1.070	6.660	10.948	32.083	16.095
CONVERTIDOS EN INDEFINIDOS	32.997	33,05	299	3.589	6.630	16.468	6.011
TOTAL	99.853	100,00	1.369	10.249	17.578	48.551	22.106

CONVERTIDOS EN INDEFINIDOS SEGÚN CONTRATOS DE ORIGEN

OBRA O SERVICIO	8.513	25,80	28	514	1.546	4.667	1.758
EVENT. CIRCUNST. PRODUCCIÓN	22.046	66,81	251	2.682	4.277	10.914	3.922
INTERINIDAD	797	2,42	7	77	194	383	136
TEMP. PERSONAS CON DISCAPACIDAD	264	0,80	1	14	26	113	110
SUSTITUCIÓN JUBILACIÓN 64 AÑOS	11	0,03		1	3	6	1
PRÁCTICAS	653	1,98	2	166	391	89	5
RELEVO	430	1,30		6	82	265	77
FORMACIÓN	277	0,84	10	129	110	27	1
OTROS CONTRATOS	6	0,02			1	4	1
TOTAL	32.997	100,00	299	3.589	6.630	16.468	6.011

TIPO DE CONTRATO	TOTAL	SEXO		SECTOR DE ACTIVIDAD ECONÓMICA			
		HOMBRES	MUJERES	AGRICULTURA	INDUSTRIA	CONSTRUCCIÓN	SERVICIOS
INDEFINIDO (Bonif./No Bonif.)	66.321	34.477	31.844	2.030	6.236	3.605	54.450
INDEFINIDOS PERSONAS CON DISCAPACIDAD	535	343	192	14	40	30	451
TOTAL INDEFINIDOS INICIALES	66.856	34.820	32.036	2.044	6.276	3.635	54.901
CONVERTIDOS EN INDEFINIDOS	32.997	18.145	14.852	862	4.310	1.826	25.999
TOTAL	99.853	52.965	46.888	2.906	10.586	5.461	80.900

CONVERTIDOS EN INDEFINIDOS SEGÚN CONTRATOS DE ORIGEN:

OBRA O SERVICIO	8.513	4.992	3.521	428	1.099	984	6.002
EVENT. CIRCUNST. PRODUCCIÓN	22.046	11.816	10.230	416	2.670	786	18.174
INTERINIDAD	797	338	459	8	124	5	660
TEMP. PERSONAS CON DISCAPACIDAD	264	172	92	2	22	8	232
SUSTITUCIÓN JUBILACIÓN 64 AÑOS	11	9	2	1	2		8
PRÁCTICAS	653	354	299	2	141	15	495
RELEVO	430	312	118	3	216	15	196
FORMACIÓN	277	150	127	2	35	12	228
OTROS CONTRATOS	6	2	4		1	1	4
TOTAL	32.997	18.145	14.852	862	4.310	1.826	25.999

DICIEMBRE 2014

CONTRATOS TEMPORALES POR TIPO DE JORNADA Y MODALIDAD

	TOTAL	VARIACIÓN			
		MENSUAL		ANUAL	
		ABSOLUTA	RELATIVA	ABSOLUTA	RELATIVA
JORNADA A TIEMPO COMPLETO:					
OBRA O SERVICIO	403.501	-25.074	-5,85	16.950	4,38
EVENTUALES CIRCUNSTANCIAS DE LA PRODUCCIÓN	360.960	43.597	13,74	10.199	2,91
INTERINIDAD	75.085	2.062	2,82	6.794	9,95
JUBILACIÓN ESPECIAL 64 AÑOS	42	0	0,00	0	0,00
RELEVO	471	-50	-9,60	2	0,43
TEMPORAL PERS. CON DISCAPACIDAD	799	-162	-16,86	28	3,63
PRÁCTICAS	3.419	-479	-12,29	952	38,59
FORMACIÓN	12.077	-235	-1,91	1.091	9,93
OTROS CONTRATOS	6.119	32	0,53	-2.361	-27,84
TOTAL	862.473	19.691	2,34	33.655	4,06
JORNADA A TIEMPO PARCIAL:					
OBRA O SERVICIO	145.990	-15.249	-9,46	13.085	9,85
EVENTUALES CIRCUNSTANCIAS DE LA PRODUCCIÓN	226.742	13.406	6,28	25.816	12,85
INTERINIDAD	43.749	-1.008	-2,25	2.694	6,56
RELEVO	497	-172	-25,71	-13	-2,55
JUBILACIÓN PARCIAL	2.005	-28	-1,38	506	33,76
TEMPORAL PERS. CON DISCAPACIDAD	629	-132	-17,35	128	25,55
PRÁCTICAS	1.351	-109	-7,47	526	63,76
OTROS CONTRATOS	773	27	3,62	751	3413,64
TOTAL	421.736	-3.265	-0,77	43.493	11,50
TOTAL	1.284.209	16.426	1,30	77.148	6,39

CONTRATOS TEMPORALES POR MODALIDAD

	TOTAL	VARIACIÓN			
		MENSUAL		ANUAL	
		ABSOLUTA	RELATIVA	ABSOLUTA	RELATIVA
OBRA O SERVICIO	549.491	-40.323	-6,84	30.035	5,78
EVENTUALES CIRCUNSTANCIAS DE LA PRODUCCIÓN	587.702	57.003	10,74	36.015	6,53
INTERINIDAD	118.834	1.054	0,89	9.488	8,68
JUBILACIÓN ESPECIAL 64 AÑOS	42	0	0,00	0	0,00
RELEVO	968	-222	-18,66	-11	-1,12
JUBILACIÓN PARCIAL	2.005	-28	-1,38	506	33,76
TEMPORAL PERS. CON DISCAPACIDAD	1.428	-294	-17,07	156	12,26
PRÁCTICAS	4.770	-588	-10,97	1.478	44,90
FORMACIÓN	12.077	-235	-1,91	1.091	9,93
OTROS CONTRATOS	6.892	59	0,86	-1.610	-18,94
TOTAL	1.284.209	16.426	1,30	77.148	6,39

CONTRATOS FORMATIVOS

	TOTAL	VARIACIÓN			
		MENSUAL		ANUAL	
		ABSOLUTA	RELATIVA	ABSOLUTA	RELATIVA
PRÁCTICAS	4.770	-588	-10,97	1.478	44,90
FORMACIÓN	12.077	-235	-1,91	1.091	9,93
TOTAL	16.847	-823	-4,66	2.569	17,99

EVOLUCIÓN DE LOS CONTRATOS

	EVOLUCIÓN DE LOS CONTRATOS											
	VARIACIÓN RELATIVA			INDEFINIDOS				TEMPORALES				
	TOTAL	MENSUAL	ANUAL	TOTAL	% SOBRE TOTAL CONT.	MENSUAL	ANUAL	TOTAL	% SOBRE TOTAL CONT.	MENSUAL	ANUAL	
AÑO 2010												
ENERO	1.050.233	-7,68	-6,71	94.595	9,01%	10,22	-20,64	955.638	90,99%	-9,14	-5,06	
FEBRERO	1.028.222	-2,10	1,14	101.211	9,84%	6,99	-12,51	927.011	90,16%	-3,00	2,89	
MARZO	1.189.327	15,67	12,08	117.934	9,92%	16,52	-2,72	1.071.393	90,08%	15,58	13,99	
ABRIL	1.078.509	-9,32	4,57	102.973	9,55%	-12,69	-7,63	975.536	90,45%	-8,95	6,04	
MAYO	1.182.100	9,61	6,49	108.264	9,16%	5,14	-0,76	1.073.836	90,84%	10,08	7,29	
JUNIO	1.297.611	9,77	1,80	98.754	7,61%	-8,78	-8,34	1.198.857	92,39%	11,64	2,73	
JULIO	1.397.265	7,68	-0,41	95.823	6,86%	-2,97	-13,78	1.301.442	93,14%	8,56	0,74	
AGOSTO	1.010.216	-27,70	6,92	66.846	6,62%	-30,24	-2,75	943.370	93,38%	-27,51	7,68	
SEPTIEMBRE	1.390.283	37,62	2,62	122.090	8,78%	82,64	-4,90	1.268.193	91,22%	34,43	3,40	
OCTUBRE	1.346.087	-3,18	-0,87	118.422	8,80%	-3,00	-6,38	1.227.665	91,20%	-3,20	-0,30	
NOVIEMBRE	1.257.479	-6,58	4,44	108.131	8,60%	-8,69	0,66	1.149.348	91,40%	-6,38	4,81	
DICIEMBRE	1.189.818	-5,38	4,59	93.171	7,83%	-13,84	8,56	1.096.647	92,17%	-4,59	4,27	
AÑO 2011												
ENERO	1.116.019	-6,20	6,26	102.733	9,21%	10,26	8,60	1.013.286	90,79%	-7,60	6,03	
FEBRERO	1.011.418	-9,37	-1,63	94.363	9,33%	-8,15	-6,77	917.055	90,67%	-9,50	-1,07	
MARZO	1.154.903	14,19	-2,89	111.118	9,62%	17,76	-5,78	1.043.785	90,38%	13,82	-2,58	
ABRIL	1.067.046	-7,61	-1,06	96.242	9,02%	-13,39	-6,54	970.804	90,98%	-6,99	-0,49	
MAYO	1.288.914	20,79	9,04	103.176	8,00%	7,20	-4,70	1.185.738	92,00%	22,14	10,42	
JUNIO	1.312.519	1,83	1,15	94.924	7,23%	-8,00	-3,88	1.217.595	92,77%	2,69	1,56	
JULIO	1.349.286	2,80	-3,43	89.911	6,66%	-5,28	-6,17	1.259.375	93,34%	3,43	-3,23	
AGOSTO	1.061.303	-21,34	5,06	66.118	6,23%	-26,46	-1,09	995.185	93,77%	-20,98	5,49	
SEPTIEMBRE	1.393.728	31,32	0,25	104.716	7,51%	58,38	-14,23	1.289.012	92,49%	29,52	1,64	
OCTUBRE	1.294.801	-7,10	-3,81	97.265	7,51%	-7,12	-17,87	1.197.536	92,49%	-7,10	-2,45	
NOVIEMBRE	1.217.830	-5,94	-3,15	83.919	6,89%	-13,72	-22,39	1.133.911	93,11%	-5,31	-1,34	
DICIEMBRE	1.165.465	-4,30	-2,05	65.678	5,64%	-21,74	-29,51	1.099.787	94,36%	-3,01	0,29	
AÑO 2012												
ENERO	1.042.194	-10,58	-6,62	78.364	7,52%	19,32	-23,72	963.830	92,48%	-12,36	-4,88	
FEBRERO	989.988	-5,01	-2,12	96.448	9,74%	23,08	2,21	893.540	90,26%	-7,29	-2,56	
MARZO	1.054.717	6,54	-8,67	117.531	11,14%	21,86	5,77	937.186	88,86%	4,88	-10,21	
ABRIL	1.038.612	-1,53	-2,66	115.253	11,10%	-1,94	19,75	923.359	88,90%	-1,48	-4,89	
MAYO	1.247.101	20,07	-3,24	126.489	10,14%	9,75	22,60	1.120.612	89,86%	21,36	-5,49	
JUNIO	1.386.339	11,16	5,62	168.131	12,13%	32,92	77,12	1.218.208	87,87%	8,71	0,05	
JULIO	1.526.758	10,13	13,15	230.460	15,09%	37,07	156,32	1.296.298	84,91%	6,41	2,93	
AGOSTO	1.043.794	-31,63	-1,65	74.440	7,13%	-67,70	12,59	969.354	92,87%	-25,22	-2,60	
SEPTIEMBRE	1.274.043	22,06	-8,59	117.683	9,24%	58,09	12,38	1.156.360	90,76%	19,29	-10,29	
OCTUBRE	1.427.173	12,02	10,22	130.632	9,15%	11,00	34,31	1.296.541	90,85%	12,12	8,27	
NOVIEMBRE	1.151.771	-19,30	-5,42	100.179	8,70%	-23,31	19,38	1.051.592	91,30%	-18,89	-7,26	
DICIEMBRE	1.058.501	-8,10	-9,18	77.366	7,31%	-22,77	17,80	981.135	92,69%	-6,70	-10,79	
AÑO 2013												
ENERO	1.101.819	4,09	5,72	100.609	9,13%	30,04	28,39	1.001.210	90,87%	2,05	3,88	
FEBRERO	949.844	-13,79	-4,05	91.584	9,64%	-8,97	-5,04	858.260	90,36%	-14,28	-3,95	
MARZO	969.627	2,08	-8,07	98.068	10,11%	7,08	-16,56	871.559	89,89%	1,55	-7,00	
ABRIL	1.153.140	18,93	11,03	98.349	8,53%	0,29	-14,67	1.054.791	91,47%	21,02	14,23	
MAYO	1.283.261	11,28	2,90	95.856	7,47%	-2,53	-24,22	1.187.405	92,53%	12,57	5,96	
JUNIO	1.277.255	-0,47	-7,87	87.349	6,84%	-8,87	-48,05	1.189.906	93,16%	0,21	-2,32	
JULIO	1.507.341	18,01	-1,27	96.338	6,39%	10,29	-58,20	1.411.003	93,61%	18,58	8,85	
AGOSTO	1.043.166	-30,79	-0,06	62.454	5,99%	-35,17	-16,10	980.712	94,01%	-30,50	1,17	
SEPTIEMBRE	1.392.429	33,48	9,29	107.136	7,69%	71,54	-8,96	1.285.293	92,31%	31,06	11,15	
OCTUBRE	1.582.400	13,64	10,88	119.400	7,55%	11,45	-8,60	1.463.000	92,45%	13,83	12,84	
NOVIEMBRE	1.241.479	-21,54	7,79	94.014	7,57%	-21,26	-6,15	1.147.465	92,43%	-21,57	9,12	
DICIEMBRE	1.290.853	3,98	21,95	83.792	6,49%	-10,87	8,31	1.207.061	93,51%	5,19	23,03	
AÑO 2014												
ENERO	1.259.240	-2,45	14,29	98.366	7,81%	17,39	-2,23	1.160.874	92,19%	-3,83	15,95	
FEBRERO	1.090.879	-13,37	14,85	97.804	8,97%	-0,57	6,79	993.075	91,03%	-14,45	15,71	
MARZO	1.216.637	11,53	25,47	113.481	9,33%	16,03	15,72	1.103.156	90,67%	11,08	26,57	
ABRIL	1.296.529	6,57	12,43	122.621	9,46%	8,05	24,68	1.173.908	90,54%	6,41	11,29	
MAYO	1.458.577	12,50	13,66	115.935	7,95%	-5,45	20,95	1.342.642	92,05%	14,37	13,07	
JUNIO	1.518.873	4,13	18,92	110.258	7,26%	-4,90	26,23	1.408.615	92,74%	4,91	18,38	
JULIO	1.645.236	8,32	9,15	114.071	6,93%	3,46	18,41	1.531.165	93,07%	8,70	8,52	
AGOSTO	1.135.109	-31,01	8,81	72.955	6,43%	-36,04	16,81	1.062.154	93,57%	-30,63	8,30	
SEPTIEMBRE	1.634.444	43,99	17,38	138.543	8,48%	89,90	29,32	1.495.901	91,52%	40,84	16,39	
OCTUBRE	1.702.152	4,14	7,57	148.876	8,75%	7,46	24,69	1.553.276	91,25%	3,84	6,17	
NOVIEMBRE	1.385.351	-18,61	11,59	117.568	8,49%	-21,03	25,05	1.267.783	91,51%	-18,38	10,49	
DICIEMBRE	1.384.062	-0,09	7,22	99.853	7,21%	-15,07	19,17	1.284.209	92,79%	1,30	6,39	

PERSONAS CONTRATADAS SEGÚN SEXO POR TIPO DE CONTRATO

	AMBOS SEXOS			HOMBRES			MUJERES		
	CONTRATOS	PERSONAS	MEDIA	CONTRATOS	PERSONAS	MEDIA	CONTRATOS	PERSONAS	MEDIA
TOTAL CONTRATOS	1.384.062	1.001.934	1,38	788.262	557.817	1,41	595.800	444.117	1,34
INDEFINIDOS	99.853	98.697	1,01	52.965	52.404	1,01	46.888	46.293	1,01
TEMPORALES	1.284.209	906.585	1,42	735.297	507.167	1,45	548.912	399.418	1,37
OBRA O SERVICIO	549.491	415.278	1,32	360.304	264.622	1,36	189.187	150.656	1,26
EVENTUAL CC PRODUCCION	587.702	421.447	1,39	326.380	226.084	1,44	261.322	195.363	1,34
INTERINIDAD	118.834	81.492	1,46	34.650	24.557	1,41	84.184	56.935	1,48
TEMPORAL PERS. CON DISCAPACIDAD	1.428	1.401	1,02	846	831	1,02	582	570	1,02
RELEVO	968	961	1,01	504	503	1,00	464	458	1,01
JUBILACION PARCIAL	2.005	1.987	1,01	1.465	1.454	1,01	540	533	1,01
SUSTITUCION POR JUBILACION 64 AÑOS	42	42	1,00	12	12	1,00	30	30	1,00
PRACTICAS	4.770	4.741	1,01	2.374	2.359	1,01	2.396	2.382	1,01
FORMACION	12.077	12.038	1,00	5.921	5.908	1,00	6.156	6.130	1,00
OTROS CONTRATOS	6.892	4.617	1,49	2.841	1.986	1,43	4.051	2.631	1,54

CONTRATOS POR CC.AA. Y PROVINCIAS

PROVINCIA AUTONOMÍA	TOTAL	VARIACIÓN			
		MENSUAL		ANUAL	
		ABSOLUTA	RELATIVA	ABSOLUTA	RELATIVA
ALMERIA	20.400	-7.564	-27,05	4.782	30,62
CADIZ	39.937	-1.106	-2,69	5.057	14,50
CORDOBA	55.613	9.264	19,99	-4.668	-7,74
GRANADA	48.936	12.426	34,03	5.202	11,89
HUELVA	20.111	-9.341	-31,72	1.689	9,17
JAEN	93.717	34.917	59,38	-37.402	-28,53
MALAGA	50.654	-1.108	-2,14	4.775	10,41
SEVILLA	77.106	-6.652	-7,94	9.658	14,32
ANDALUCIA	406.474	30.836	8,21	-10.907	-2,61
HUESCA	5.500	1.012	22,55	272	5,20
TERUEL	2.745	347	14,47	67	2,50
ZARAGOZA	24.366	-2.399	-8,96	2.395	10,90
ARAGON	32.611	-1.040	-3,09	2.734	9,15
PRINCIPADO DE ASTURIAS	22.428	679	3,12	2.570	12,94
ILLES BALEARS	20.233	-8.115	-28,63	2.140	11,83
PALMAS LAS	27.793	-2.208	-7,36	3.013	12,16
STA. CRUZ DE TENERIFE	24.310	-1.210	-4,74	2.507	11,50
CANARIAS	52.103	-3.418	-6,16	5.520	11,85
CANTABRIA	13.131	-574	-4,19	1.710	14,97
ALBACETE	10.287	-301	-2,84	230	2,29
CIUDAD REAL	14.087	1.405	11,08	-185	-1,30
CUENCA	3.274	-390	-10,64	-125	-3,68
GUADALAJARA	8.459	992	13,29	2.263	36,52
TOLEDO	15.312	1.380	9,91	1.971	14,77
CASTILLA-LA MANCHA	51.419	3.086	6,38	4.154	8,79
AVILA	3.378	115	3,52	321	10,50
BURGOS	8.371	337	4,19	435	5,48
LEON	7.937	403	5,35	-87	-1,08
PALENCIA	4.699	-57	-1,20	711	17,83
SALAMANCA	6.858	529	8,36	753	12,33
SEGOVIA	3.818	-153	-3,85	241	6,74
SORIA	1.723	-28	-1,60	-10	-0,58
VALLADOLID	13.625	-201	-1,45	636	4,90
ZAMORA	2.755	-64	-2,27	232	9,20
CASTILLA Y LEON	53.164	881	1,69	3.232	6,47
BARCELONA	145.702	-6.366	-4,19	16.042	12,37
GIRONA	14.256	-32	-0,22	2.285	19,09
LLEIDA	8.508	-508	-5,63	292	3,55
TARRAGONA	17.548	-4.107	-18,97	1.512	9,43
CATALUÑA	186.014	-11.013	-5,59	20.131	12,14
ALICANTE/ALACANT	36.095	-3.877	-9,70	3.561	10,95
CASTELLON/CASTELLO	16.517	-2.213	-11,82	2.823	20,61
VALENCIA	79.079	-29	-0,04	14.380	22,23
COM. VALENCIANA	131.691	-6.119	-4,44	20.764	18,72
BADAJOS	29.792	-669	-2,20	-851	-2,78
CACERES	10.271	-2.214	-17,73	-116	-1,12
EXTREMADURA	40.063	-2.883	-6,71	-967	-2,36
CORUÑA A	25.501	884	3,59	2.167	9,29
LUGO	5.875	262	4,67	559	10,52
OURENSE	4.145	7	0,17	687	19,87
PONTEVEDRA	23.573	610	2,66	2.919	14,13
GALICIA	59.094	1.763	3,08	6.332	12,00
COM. DE MADRID	161.492	1.118	0,70	16.922	11,71
REGION DE MURCIA	57.203	-5.173	-8,29	10.079	21,39
COM. FORAL DE NAVARRA	22.567	-466	-2,02	988	4,58
ARABA/ALAVA	11.059	-456	-3,96	1.740	18,67
BIZKAIA	33.768	884	2,69	2.498	7,99
GIPUZKOA	18.042	172	0,96	2.433	15,59
PAIS VASCO	62.869	600	0,96	6.671	11,87
LA RIOJA	8.342	-1.309	-13,56	934	12,61
CEUTA	1.254	121	10,68	12	0,97
MELILLA	1.269	70	5,84	162	14,63
ZONA EXTRANJERA	641	-333	-34,19	28	4,57
TOTAL	1.384.062	-1.289	-0,09	93.209	7,22

CONTRATOS INDEFINIDOS POR CC.AA. Y PROVINCIAS *

PROVINCIA AUTONOMÍA	TOTAL	VARIACIÓN			
		MENSUAL		ANUAL	
		ABSOLUTA	RELATIVA	ABSOLUTA	RELATIVA
ALMERIA	850	-352	-29,28	46	5,72
CADIZ	1.389	79	6,03	244	21,31
CORDOBA	1.035	61	6,26	476	85,15
GRANADA	1.217	-2	-0,16	474	63,80
HUELVA	413	-124	-23,09	133	47,50
JAEN	693	-234	-25,24	-45	-6,10
MALAGA	2.445	-901	-26,93	494	25,32
SEVILLA	2.853	-230	-7,46	656	29,86
ANDALUCIA	10.895	-1.703	-13,52	2.478	29,44
HUESCA	570	88	18,26	259	83,28
TERUEL	272	36	15,25	136	100,00
ZARAGOZA	2.053	-347	-14,46	530	34,80
ARAGON	2.895	-223	-7,15	925	46,95
PRINCIPADO DE ASTURIAS	1.592	-175	-9,90	472	42,14
ILLES BALEARS	2.569	-854	-24,95	651	33,94
PALMAS LAS	2.860	-659	-18,73	758	36,06
STA. CRUZ DE TENERIFE	2.507	-234	-8,54	643	34,50
CANARIAS	5.367	-893	-14,27	1.401	35,33
CANTABRIA	841	-114	-11,94	94	12,58
ALBACETE	555	-357	-39,14	164	41,94
CIUDAD REAL	662	-119	-15,24	215	48,10
CUENCA	231	-102	-30,63	15	6,94
GUADALAJARA	410	-167	-28,94	81	24,62
TOLEDO	916	-294	-24,30	155	20,37
CASTILLA-LA MANCHA	2.774	-1.039	-27,25	630	29,38
AVILA	214	2	0,94	86	67,19
BURGOS	666	-169	-20,24	163	32,41
LEON	690	-107	-13,43	-60	-8,00
PALENCIA	343	4	1,18	111	47,84
SALAMANCA	570	-43	-7,01	144	33,80
SEGOVIA	303	45	17,44	37	13,91
SORIA	173	-4	-2,26	71	69,61
VALLADOLID	1.262	18	1,45	489	63,26
ZAMORA	200	-7	-3,38	54	36,99
CASTILLA Y LEON	4.421	-261	-5,57	1.095	32,92
BARCELONA	16.791	-2.645	-13,61	4.396	35,47
GIRONA	1.901	-106	-5,28	454	31,38
LLEIDA	819	-167	-16,94	-5	-0,61
TARRAGONA	1.387	-259	-15,74	317	29,63
CATALUÑA	20.898	-3.177	-13,20	5.162	32,80
ALICANTE/ALACANT	3.411	-550	-13,89	705	26,05
CASTELLON/CASTELLO	1.150	-436	-27,49	387	50,72
VALENCIA	5.048	-1.519	-23,13	954	23,30
COM. VALENCIANA	9.609	-2.505	-20,68	2.046	27,05
BADAJOS	834	-141	-14,46	166	24,85
CACERES	479	-124	-20,56	-26	-5,15
EXTREMADURA	1.313	-265	-16,79	140	11,94
CORUÑA A	1.901	-228	-10,71	281	17,35
LUGO	528	-113	-17,63	43	8,87
OURENSE	421	-49	-10,43	81	23,82
PONTEVEDRA	1.594	-91	-5,40	457	40,19
GALICIA	4.444	-481	-9,77	862	24,06
COM. DE MADRID	22.196	-4.408	-16,57	-2.331	-9,50
REGION DE MURCIA	3.571	-1.030	-22,39	726	25,52
COM. FORAL DE NAVARRA	1.172	-261	-18,21	383	48,54
ARABA/ALAVA	587	-128	-17,90	-44	-6,97
BIZKAIA	2.337	-76	-3,15	625	36,51
GIPUZKOA	1.406	-18	-1,26	508	56,57
PAIS VASCO	4.330	-222	-4,88	1.089	33,60
LA RIOJA	694	-100	-12,59	204	41,63
CEUTA	116	14	13,73	12	11,54
MELILLA	78	-44	-36,07	7	9,86
ZONA EXTRANJERA	78	26	50,00	15	23,81
TOTAL	99.853	-17.715	-15,07	16.061	19,17

(*) Incluye contratos convertidos en indefinidos

CONTRATOS TEMPORALES POR CC.AA. Y PROVINCIAS

PROVINCIA AUTONOMÍA	TOTAL	VARIACIÓN			
		MENSUAL		ANUAL	
		ABSOLUTA	RELATIVA	ABSOLUTA	RELATIVA
ALMERIA	19.550	-7.212	-26,95	4.736	31,97
CADIZ	38.548	-1.185	-2,98	4.813	14,27
CORDOBA	54.578	9.203	20,28	-5.144	-8,61
GRANADA	47.719	12.428	35,22	4.728	11,00
HUELVA	19.698	-9.217	-31,88	1.556	8,58
JAEN	93.024	35.151	60,74	-37.357	-28,65
MALAGA	48.209	-207	-0,43	4.281	9,75
SEVILLA	74.253	-6.422	-7,96	9.002	13,80
ANDALUCIA	395.579	32.539	8,96	-13.385	-3,27
HUESCA	4.930	924	23,07	13	0,26
TERUEL	2.473	311	14,38	-69	-2,71
ZARAGOZA	22.313	-2.052	-8,42	1.865	9,12
ARAGON	29.716	-817	-2,68	1.809	6,48
PRINCIPADO DE ASTURIAS	20.836	854	4,27	2.098	11,20
ILLES BALEARS	17.664	-7.261	-29,13	1.489	9,21
PALMAS LAS	24.933	-1.549	-5,85	2.255	9,94
STA. CRUZ DE TENERIFE	21.803	-976	-4,28	1.864	9,35
CANARIAS	46.736	-2.525	-5,13	4.119	9,67
CANTABRIA	12.290	-460	-3,61	1.616	15,14
ALBACETE	9.732	56	0,58	66	0,68
CIUDAD REAL	13.425	1.524	12,81	-400	-2,89
CUENCA	3.043	-288	-8,65	-140	-4,40
GUADALAJARA	8.049	1.159	16,82	2.182	37,19
TOLEDO	14.396	1.674	13,16	1.816	14,44
CASTILLA-LA MANCHA	48.645	4.125	9,27	3.524	7,81
AVILA	3.164	113	3,70	235	8,02
BURGOS	7.705	506	7,03	272	3,66
LEON	7.247	510	7,57	-27	-0,37
PALENCIA	4.356	-61	-1,38	600	15,97
SALAMANCA	6.288	572	10,01	609	10,72
SEGOVIA	3.515	-198	-5,33	204	6,16
SORIA	1.550	-24	-1,52	-81	-4,97
VALLADOLID	12.363	-219	-1,74	147	1,20
ZAMORA	2.555	-57	-2,18	178	7,49
CASTILLA Y LEON	48.743	1.142	2,40	2.137	4,59
BARCELONA	128.911	-3.721	-2,81	11.646	9,93
GIRONA	12.355	74	0,60	1.831	17,40
LLEIDA	7.689	-341	-4,25	297	4,02
TARRAGONA	16.161	-3.848	-19,23	1.195	7,98
CATALUÑA	165.116	-7.836	-4,53	14.969	9,97
ALICANTE/ALACANT	32.684	-3.327	-9,24	2.856	9,57
CASTELLON/CASTELLO	15.367	-1.777	-10,37	2.436	18,84
VALENCIA	74.031	1.490	2,05	13.426	22,15
COM. VALENCIANA	122.082	-3.614	-2,88	18.718	18,11
BADAJOS	28.958	-528	-1,79	-1.017	-3,39
CACERES	9.792	-2.090	-17,59	-90	-0,91
EXTREMADURA	38.750	-2.618	-6,33	-1.107	-2,78
CORUÑA A	23.600	1.112	4,94	1.886	8,69
LUGO	5.347	375	7,54	516	10,68
OURENSE	3.724	56	1,53	606	19,44
PONTEVEDRA	21.979	701	3,29	2.462	12,61
GALICIA	54.650	2.244	4,28	5.470	11,12
COM. DE MADRID	139.296	5.526	4,13	19.253	16,04
REGION DE MURCIA	53.632	-4.143	-7,17	9.353	21,12
COM. FORAL DE NAVARRA	21.395	-205	-0,95	605	2,91
ARABA/ALAVA	10.472	-328	-3,04	1.784	20,53
BIZKAIA	31.431	960	3,15	1.873	6,34
GIPUZKOA	16.636	190	1,16	1.925	13,09
PAIS VASCO	58.539	822	1,42	5.582	10,54
LA RIOJA	7.648	-1.209	-13,65	730	10,55
CEUTA	1.138	107	10,38	0	0,00
MELILLA	1.191	114	10,58	155	14,96
ZONA EXTRANJERA	563	-359	-38,94	13	2,36
TOTAL	1.284.209	16.426	1,30	77.148	6,39

CONTRATOS POR CC.AA. Y PROVINCIAS. DATOS ACUMULADOS

PROVINCIA						
AUTONOMÍA	TOTAL	INDEFINIDOS *	% S / TOTAL	TEMPORALES	% S / TOTAL	
ALMERIA	268.667	13.484	5,02	255.183	94,98	
CADIZ	508.979	18.794	3,69	490.185	96,31	
CORDOBA	483.820	10.934	2,26	472.886	97,74	
GRANADA	449.771	15.323	3,41	434.448	96,59	
HUELVA	368.341	7.268	1,97	361.073	98,03	
JAEN	520.465	7.847	1,51	512.618	98,49	
MALAGA	614.238	38.137	6,21	576.101	93,79	
SEVILLA	914.373	35.593	3,89	878.780	96,11	
ANDALUCIA	4.128.654	147.380	3,57	3.981.274	96,43	
HUESCA	77.612	6.659	8,58	70.953	91,42	
TERUEL	37.918	3.002	7,92	34.916	92,08	
ZARAGOZA	347.274	27.145	7,82	320.129	92,18	
ZARAGON	462.804	36.806	7,95	425.998	92,05	
PRINCIPADO DE ASTURIAS	283.697	20.646	7,28	263.051	92,72	
ILLES BALEARS	389.301	46.409	11,92	342.892	88,08	
PALMAS LAS	347.212	37.795	10,89	309.417	89,11	
STA. CRUZ DE TENERIFE	298.683	31.435	10,52	267.248	89,48	
CANARIAS	645.895	69.230	10,72	576.665	89,28	
CANTABRIA	187.789	13.430	7,15	174.359	92,85	
ALBACETE	155.903	7.525	4,83	148.378	95,17	
CIUDAD REAL	177.351	8.103	4,57	169.248	95,43	
CUENCA	67.006	4.078	6,09	62.928	93,91	
GUADALAJARA	93.374	6.265	6,71	87.109	93,29	
TOLEDO	188.852	13.356	7,07	175.496	92,93	
CASTILLA-LA MANCHA	682.486	39.327	5,76	643.159	94,24	
AVILA	45.574	2.785	6,11	42.789	93,89	
BURGOS	117.855	8.467	7,18	109.388	92,82	
LEON	109.563	10.027	9,15	99.536	90,85	
PALENCIA	60.210	3.775	6,27	56.435	93,73	
SALAMANCA	94.357	7.226	7,66	87.131	92,34	
SEGOVIA	53.344	4.031	7,56	49.313	92,44	
SORIA	28.105	2.162	7,69	25.943	92,31	
VALLADOLID	177.043	13.476	7,61	163.567	92,39	
ZAMORA	44.207	2.867	6,49	41.340	93,51	
CASTILLA Y LEON	730.258	54.816	7,51	675.442	92,49	
BARCELONA	1.829.394	221.307	12,10	1.608.087	87,90	
GIRONA	220.779	29.864	13,53	190.915	86,47	
LLEIDA	147.106	12.227	8,31	134.879	91,69	
TARRAGONA	244.338	21.918	8,97	222.420	91,03	
CATALUÑA	2.441.617	285.316	11,69	2.156.301	88,31	
ALICANTE/ALACANT	514.032	47.081	9,16	466.951	90,84	
CASTELLON/CASTELLO	179.041	17.418	9,73	161.623	90,27	
VALENCIA	845.775	67.482	7,98	778.293	92,02	
COM. VALENCIANA	1.538.848	131.981	8,58	1.406.867	91,42	
BADAJOS	414.475	10.250	2,47	404.225	97,53	
CACERES	155.941	6.662	4,27	149.279	95,73	
EXTREMADURA	570.416	16.912	2,96	553.504	97,04	
CORUÑA A	326.623	26.852	8,22	299.771	91,78	
LUGO	87.672	7.940	9,06	79.732	90,94	
OURENSE	59.390	6.073	10,23	53.317	89,77	
PONTEVEDRA	312.508	20.924	6,70	291.584	93,30	
GALICIA	786.193	61.789	7,86	724.404	92,14	
COM. DE MADRID	1.887.055	297.829	15,78	1.589.226	84,22	
REGION DE MURCIA	763.922	48.530	6,35	715.392	93,65	
COM. FORAL DE NAVARRA	293.979	15.659	5,33	278.320	94,67	
ARABA/ALAVA	141.434	7.735	5,47	133.699	94,53	
BIZKAIA	396.944	28.004	7,05	368.940	92,95	
GIPUZKOA	220.771	16.704	7,57	204.067	92,43	
PAIS VASCO	759.149	52.443	6,91	706.706	93,09	
LA RIOJA	130.881	8.313	6,35	122.568	93,65	
CEUTA	16.695	1.458	8,73	15.237	91,27	
MELILLA	17.325	1.202	6,94	16.123	93,06	
ZONA EXTRANJERA	10.125	855	8,44	9.270	91,56	
TOTAL	16.727.089	1.350.331	8,07	15.376.758	91,93	

(*) Incluye contratos convertidos en indefinidos

PRESTACIONES

El número de solicitudes de prestaciones a nivel nacional registradas en el mes de noviembre de 2014 ascendió a 731.040, lo que representa un 20,5% menos que el mismo mes del año anterior.

Las altas tramitadas han sido 709.955 lo que supone un descenso del 21,4% sobre el mes de noviembre de 2013.

El plazo medio de reconocimiento del mes de noviembre de 2014 ha sido de 1,26 días, un 20,6% menos que el mismo mes del año anterior.

Los beneficiarios existentes a final del mes fueron 2.462.329 con una disminución respecto al mismo mes del año anterior del 12,1%.

La cobertura del sistema de protección por desempleo durante el mes de noviembre de 2014 ha sido del 57,88%, el mismo indicador en noviembre de 2013 fue de 61,43%, lo que supone un descenso en la cobertura del 5,8 % (1).

Los gastos totales de noviembre de 2014 ascendieron a 1.928,5 millones de euros, lo que supone un 18,1% menos que el mismo mes del año anterior.

El gasto medio mensual por beneficiario, sin incluir el subsidio agrario de Andalucía y Extremadura, en el mes de noviembre de 2014 ha sido de 802,5 €, lo que supone un descenso sobre el mismo mes del año anterior de 58,5 € (-6,8%).

La cuantía media bruta de la prestación contributiva percibida por beneficiario durante el mes de noviembre de 2014 ha sido de 809,5 euros, lo que supone un descenso de 18,7 euros sobre el mismo mes del año anterior (-2,3%).

El número de beneficiarios extranjeros del mes de noviembre de 2014 fue de 241.219 lo que representa un 16,2% menos que el mismo mes del año anterior. El descenso es superior en los beneficiarios procedentes de países no comunitarios (-19,8%) que en los del entorno comunitario (-10,5%).

En relación con el total de beneficiarios de prestaciones por desempleo, los beneficiarios extranjeros representan el 9,8%.

Los beneficiarios de prestaciones extranjeros suponen, por otro lado, el 35,2% del total de demandantes de empleo extranjeros.

Por último, el gasto de las prestaciones de los beneficiarios extranjeros ha sido de 159,1 millones de euros (un 19,8% menos que en 2013), que en relación con el gasto total de las prestaciones por desempleo supone el 8,3%.

(1) El indicador de cobertura responde a la siguiente fórmula:

$$\frac{\text{Total de beneficiarios de prestaciones}}{\text{Paro Reg. SISPE con experiencia laboral} + \text{Benef. de subsidio de eventuales agrarios}}$$

SÍNTESIS DE DATOS NACIONALES DE PRESTACIONES POR DESEMPLEO

	2012	2013	INCREMENTO 2013 S/ 2012 (%)	2014	INCREMENTO 2014 S/ 2013 (%)
SOLICITUDES	1.068.941	919.600	-14,0	731.040	-20,5
Prestación Contributiva	720.457	582.833	-19,1	421.306	-27,7
Subsidio	290.678	275.587	-5,2	248.331	-9,9
Renta Activa de Inserción	37.997	41.709	9,8	42.826	2,7
Subsidio Eventuales Agrarios	19.809	19.471	-1,7	18.577	-4,6
ALTAS	1.029.771	903.486	-12,3	709.955	-21,4
Prestación Contributiva	707.815	583.166	-17,6	419.674	-28,0
Subsidio	277.035	269.572	-2,7	238.248	-11,6
Renta Activa de Inserción	31.980	38.447	20,2	40.991	6,6
Subsidio Eventuales Agrarios	12.941	12.301	-4,9	11.042	-10,2
PLAZO RECONOCIMIENTO	2,36	1,59	-32,6	1,26	-20,6
BENEFICIARIOS	3.001.078	2.801.262	-6,7	2.462.329	-12,1
Prestación Contributiva	1.411.729	1.237.090	-12,4	981.802	-20,6
Subsidio	1.210.912	1.174.388	-3,0	1.078.188	-8,2
Renta Activa Inserción	236.409	254.577	7,7	272.094	6,9
Subsidio Eventuales Agrarios	142.028	135.207	-4,8	130.245	-3,7
COBERTURAS (*)					
Bruta	64,29	61,43	-4,4	57,88	-5,8
CALIDAD					
% de protección Prest. Contributiva	49,38	46,40	-6,0	42,10	-9,3
% de protección Prest. Asistenciales	50,62	53,60	5,9	57,90	8,0
GASTOS (Miles de Euros)	2.692.832	2.355.563	-12,5	1.928.498	-18,1
Prestación Contributiva	1.939.628	1.635.060	-15,7	1.257.312	-23,1
Subsidio	588.149	552.672	-6,0	500.309	-9,5
Renta Activa de Inserción	100.956	107.704	6,7	113.907	5,8
Subsidio Eventuales Agrarios	64.099	60.127	-6,2	56.970	-5,3
GASTO MEDIO POR BENEFICIARIO, INCLUIDAS LAS COTIZACIONES A LA S.SOCIAL (euros/mes)	919,4	861,0	-6,4	802,5	-6,8
CUANTÍA MEDIA POR BENEFICIARIO PRESTACION CONTRIBUTIVA (euros/mes)	862,2	828,2	-3,9	809,5	-2,3

Fuente: Datos Provisionales del Servicio Público de Empleo Estatal

Notas:

Gastos contabilizados en el mes de diciembre y devengados en el mes de noviembre

Los gastos incluyen las cotizaciones a la Seguridad Social

Los gastos de subsidio por desempleo incluyen los de la Renta Agraria

En los gastos medios por beneficiario no se incluyen los gastos del subsidio para trabajadores eventuales agrarios

Las cuantías medias de prestación contributiva percibidas por beneficiario no incluyen las cotizaciones a la S. Social y corresponden a la cuantía bruta reconocida por mes (30 días de prestación)

La cuantía media de las prestaciones asistenciales (subsidijs, renta agraria y renta activa de inserción), es del 80% del IPREM= 426,00 euros (14,20€ x 30 días)

Beneficiarios, altas y solicitudes del mes de noviembre.

En el % de protección no se incluyen los beneficiarios del subsidio para trabajadores eventuales agrarios. En prestación asistencial se incluye la RAI.

(*) Nuevo indicador de cobertura

SÍNTESIS DE DATOS NACIONALES DE PRESTACIONES DE DESEMPLEO

SOLICITUDES

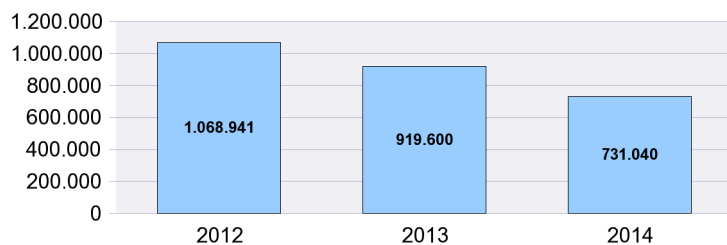

PLAZO RECONOCIMIENTO

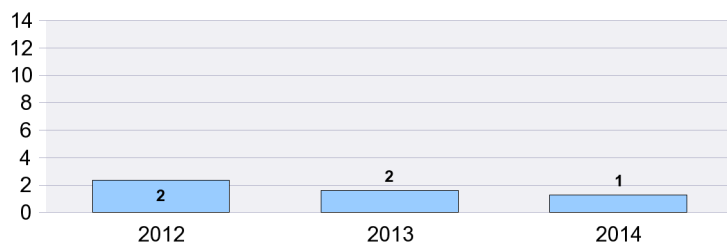

BENEFICIARIOS

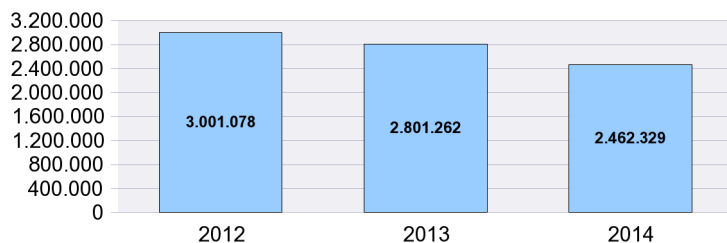

GASTOS

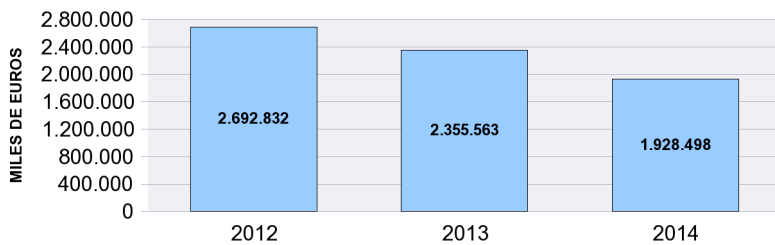

SOLICITUDES, ALTAS Y PLAZO DE RECONOCIMIENTO POR PROVINCIAS

Provincias	Solicitudes					Altas					Plazo Reconoc. (días)
	Prestacion Contributiva	Subsidio	Renta Activa de Inserción	Subsidio Eventuales Agrarios	Total	Prestacion Contributiva	Subsidio	Renta Activa de Inserción	Subsidio Eventuales Agrarios	Total	
ARABA/LAVA	6.110	774	111		6.995	6.058	732	119		6.909	1,12
ALBACETE	2.809	2.280	627		5.716	2.765	2.185	598		5.548	0,89
ALICANTE/ALACA	12.392	8.565	2.245		23.202	12.131	7.983	2.094		22.208	1,35
ALMERIA	4.400	4.101	850	402	9.753	4.283	3.870	730	247	9.130	1,86
AVILA	1.040	910	189		2.139	1.041	862	189		2.092	0,72
BADAJOS	6.157	7.302	1.061	1.563	16.083	5.873	6.881	1.128	1.064	14.946	0,99
BALEAR (ILLES)	25.182	18.452	626		44.260	25.435	17.659	594		43.688	1,56
BARCELONA	47.783	20.517	3.934		72.234	47.366	19.712	3.553		70.631	1,12
BURGOS	6.085	1.255	217		7.557	6.100	1.192	210		7.502	1,16
CACERES	3.336	3.936	551	1.158	8.981	3.267	3.639	563	555	8.024	0,90
CADIZ	9.316	11.473	1.923	1.388	24.100	9.288	11.052	1.851	884	23.075	1,46
CASTELLON/CAS	6.576	2.890	650		10.116	6.426	2.656	502		9.584	1,22
CIUDAD REAL	3.226	2.979	700		6.905	3.226	3.078	681		6.985	0,58
CORDOBA	7.048	6.601	879	2.287	16.815	6.794	6.428	938	1.574	15.734	1,76
CORUÑA A	8.819	4.452	841		14.112	8.880	4.342	815		14.037	0,69
CUENCA	1.495	757	198		2.450	1.514	765	212		2.491	0,48
GIRONA	7.703	4.494	526		12.723	7.586	4.426	459		12.471	0,89
GRANADA	5.956	7.065	1.087	1.634	15.742	5.896	6.807	1.067	1.141	14.911	1,42
GUADALAJARA	1.997	1.094	219		3.310	1.973	1.030	206		3.209	0,40
GIPUZKOA	9.722	1.584	227		11.533	9.653	1.528	241		11.422	0,94
HUELVA	7.471	5.014	789	1.281	14.555	7.062	4.802	725	770	13.359	1,63
HUESCA	1.646	680	114		2.440	1.616	606	124		2.346	1,20
JAEN	4.964	6.089	700	3.815	15.568	4.892	5.728	642	1.497	12.759	0,99
LEON	3.126	1.684	312		5.122	3.049	1.631	335		5.015	0,74
LLEIDA	3.489	1.669	238		5.396	3.435	1.556	233		5.224	1,27
RIOJA LA	3.679	1.075	209		4.963	3.661	1.022	212		4.895	0,83
LUGO	2.487	1.207	218		3.912	2.494	1.258	227		3.979	1,12
MADRID	35.579	18.763	3.680		58.022	35.389	17.150	3.334		55.873	1,83
MALAGA	12.748	11.289	1.780	1.231	27.048	12.551	10.838	1.894	682	25.965	1,55
MURCIA	23.183	9.975	1.714		34.872	22.933	9.567	1.564		34.064	0,92
NAVARRA	10.699	2.327	347		13.373	10.647	2.297	326		13.270	0,83
OURENSE	2.199	1.253	241		3.693	2.174	1.245	235		3.654	0,62
ASTURIAS	8.949	3.772	828		13.549	9.099	3.963	834		13.896	0,53
PALENCIA	1.133	547	141		1.821	1.092	545	111		1.748	0,50
PALMAS LAS	7.026	6.615	1.587		15.228	8.555	6.175	1.559		16.289	1,43
PONTEVEDRA	11.484	6.361	933		18.778	11.866	6.369	956		19.191	0,62
SALAMANCA	2.531	1.423	250		4.204	2.510	1.396	298		4.204	1,04
STA. CRUZ DE TE	8.338	5.986	1.347		15.671	8.456	5.701	1.359		15.516	2,49
CANTABRIA	5.939	2.451	418		8.808	5.993	2.576	429		8.998	1,04
SEGOVIA	1.350	678	88		2.116	1.331	636	87		2.054	0,59
SEVILLA	13.178	16.874	2.694	3.818	36.564	12.611	15.884	2.488	2.628	33.611	1,08
SORIA	813	329	67		1.209	802	291	60		1.153	0,94
TARRAGONA	8.354	5.301	761		14.416	8.267	5.113	642		14.022	0,80
TERUEL	1.078	595	100		1.773	1.080	571	98		1.749	0,71
TOLEDO	5.405	4.102	947		10.454	5.403	3.964	889		10.256	2,81
VALENCIA	24.776	11.273	2.641		38.690	25.011	11.156	2.564		38.731	0,85
VALLADOLID	9.261	1.907	415		11.583	9.246	1.778	469		11.493	1,02
BIZKAIA	11.443	2.885	421		14.749	11.399	2.852	401		14.652	1,06
ZAMORA	1.095	670	151		1.916	1.097	664	151		1.912	0,63
ZARAGOZA	10.333	3.426	853		14.612	10.012	3.135	808		13.955	1,36
CEUTA	162	313	93		568	149	350	86		585	1,06
MELILLA	236	317	88		641	237	602	101		940	3,22
TOTAL	421.306	248.331	42.826	18.577	731.040	419.674	238.248	40.991	11.042	709.955	1,26

Solicitudes, altas y plazo de reconocimiento del mes de noviembre.

PLAZO DE RECONOCIMIENTO

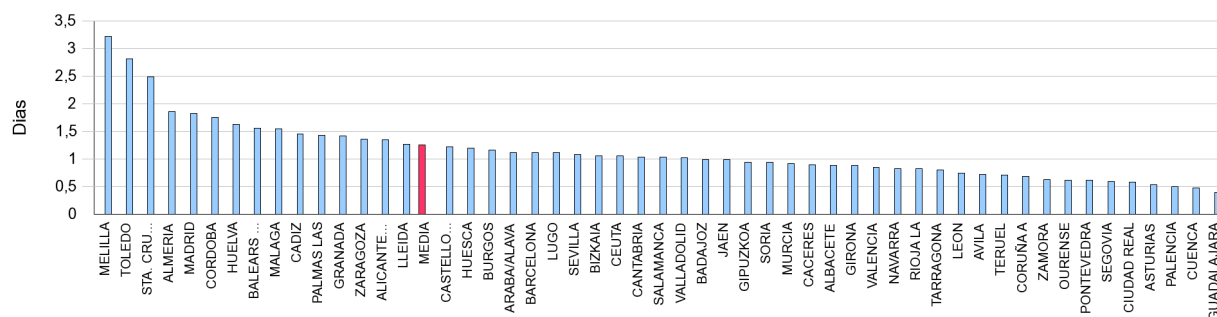

SOLICITUDES, ALTAS Y PLAZO DE RECONOCIMIENTO POR COMUNIDADES AUTÓNOMAS

Comunidades Autónomas	Solicitudes					Altas					Plazo Recon. (días)
	Prestacion Contributiva	Subsidio	Renta Activa Inserción	Subsidio Event. Agrarios	Total	Prestacion Contributiva	Subsidio	Renta Activa Inserción	Subsidio Event. Agrarios	Total	
ANDALUCIA	65.081	68.506	10.702	15.856	160.145	63.377	65.409	10.335	9.423	148.544	1,42
ARAGON	13.057	4.701	1.067		18.825	12.708	4.312	1.030		18.050	1,25
PRINCIPADO DE AST	8.949	3.772	828		13.549	9.099	3.963	834		13.896	0,53
ILLES BALEARS	25.182	18.452	626		44.260	25.435	17.659	594		43.688	1,56
CANARIAS	15.364	12.601	2.934		30.899	17.011	11.876	2.918		31.805	1,94
CANTABRIA	5.939	2.451	418		8.808	5.993	2.576	429		8.998	1,04
CASTILLA-LA MANCH	14.932	11.212	2.691		28.835	14.881	11.022	2.586		28.489	1,36
CASTILLA Y LEON	26.434	9.403	1.830		37.667	26.268	8.995	1.910		37.173	0,88
CATALUÑA	67.329	31.981	5.459		104.769	66.654	30.807	4.887		102.348	1,05
COM. VALENCIANA	43.744	22.728	5.536		72.008	43.568	21.795	5.160		70.523	1,09
EXTREMADURA	9.493	11.238	1.612	2.721	25.064	9.140	10.520	1.691	1.619	22.970	0,95
GALICIA	24.989	13.273	2.233		40.495	25.414	13.214	2.233		40.861	0,70
COM. DE MADRID	35.579	18.763	3.680		58.022	35.389	17.150	3.334		55.873	1,83
REGION DE MURCIA	23.183	9.975	1.714		34.872	22.933	9.567	1.564		34.064	0,92
COM. FORAL DE NAV	10.699	2.327	347		13.373	10.647	2.297	326		13.270	0,83
PAIS VASCO	27.275	5.243	759		33.277	27.110	5.112	761		32.983	1,03
LA RIOJA	3.679	1.075	209		4.963	3.661	1.022	212		4.895	0,83
CEUTA	162	313	93		568	149	350	86		585	1,06
MELILLA	236	317	88		641	237	602	101		940	3,22
TOTAL	421.306	248.331	42.826	18.577	731.040	419.674	238.248	40.991	11.042	709.955	1,26

Notas informativas:

Solicitudes y altas del mes de noviembre.

El dato de solicitudes indica el número de expedientes de prestaciones recibidos.

El dato de altas indica el número de expedientes reconocidos, tanto inicialmente como por reanudación de las prestaciones, sin incluir las altas tras las prórrogas del subsidio y en el caso de RAI, indica el dato de participantes en el programa

El plazo de reconocimiento indica el número de días que median entre la fecha de solicitud y la fecha de resolución.

SOLICITUDES

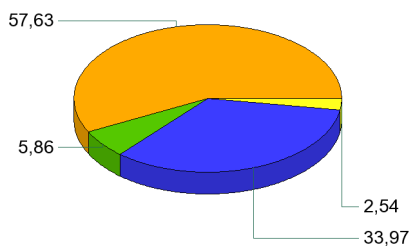

ALTAS

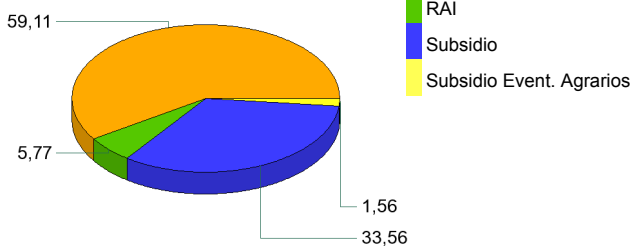

PLAZO DE RECONOCIMIENTO

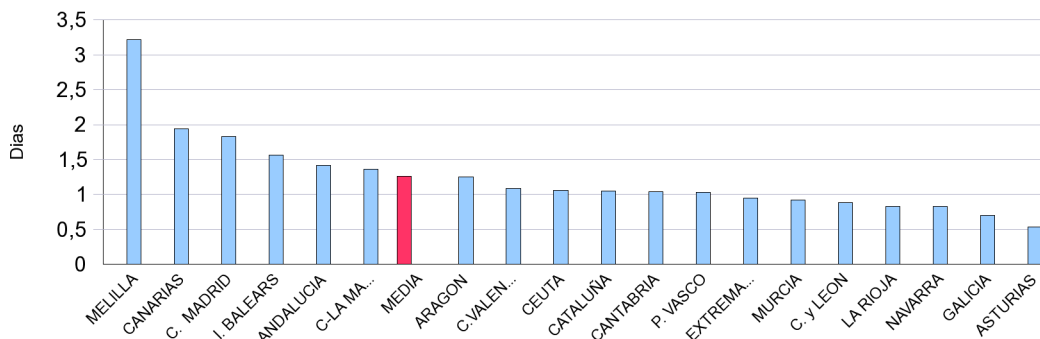

BENEFICIARIOS DE PRESTACIONES POR DESEMPLEO POR PROVINCIAS

Provincias	Beneficiarios				Total
	Prestación Contributiva	Subsidio	Renta Activa de Inserción	Subsidio Eventuales Agrarios	
ARABA/ALAVA	6.261	4.172	579		11.012
ALBACETE	8.456	9.854	3.660		21.970
ALICANTE/ALACANT	34.379	45.449	16.207		96.035
ALMERIA	13.872	19.128	5.269	3.569	41.838
AVILA	3.003	3.792	945		7.740
BADAJOS	14.466	28.568	6.681	10.897	60.612
BALEARS (ILLES)	41.051	37.300	3.744		82.095
BARCELONA	117.367	106.827	24.566		248.760
BURGOS	7.801	6.424	1.365		15.590
CACERES	9.421	15.681	3.300	6.183	34.585
CADIZ	23.935	44.301	12.946	9.286	90.468
CASTELLON/CASTELLO	11.400	13.447	3.695		28.542
CIUDAD REAL	10.077	14.653	4.714		29.444
CORDOBA	13.129	31.100	5.475	20.895	70.599
CORUÑA A	23.078	21.758	5.040		49.876
CUENCA	4.138	4.331	1.428		9.897
GIRONA	19.273	19.065	2.940		41.278
GRANADA	16.173	32.284	7.043	13.267	68.767
GUADALAJARA	5.655	4.684	1.298		11.637
GIPUZKOA	12.602	8.183	1.065		21.850
HUELVA	14.060	21.506	4.368	9.387	49.321
HUESCA	4.952	3.231	621		8.804
JAEN	9.365	24.747	4.211	17.816	56.139
LEON	9.474	9.405	1.945		20.824
LLEIDA	9.600	7.319	1.546		18.465
RIOJA LA	6.646	4.832	1.243		12.721
LUGO	6.252	6.018	1.367		13.637
MADRID	145.279	92.091	22.662		260.032
MALAGA	32.125	47.950	13.241	8.883	102.199
MURCIA	29.981	28.828	10.800		69.609
NAVARRA	13.026	9.558	1.751		24.335
OURENSE	5.592	6.989	1.458		14.039
ASTURIAS	22.542	21.170	5.064		48.776
PALENCIA	3.024	2.914	620		6.558
PALMAS LAS	24.176	30.896	12.025		67.097
PONTEVEDRA	20.989	24.543	5.367		50.899
SALAMANCA	6.454	6.754	1.830		15.038
STA. CRUZ DE TENERIFE	21.661	30.652	10.102		62.415
CANTABRIA	12.610	10.930	2.622		26.162
SEGOVIA	3.130	2.289	519		5.938
SEVILLA	36.955	68.887	15.718	30.062	151.622
SORIA	1.911	1.213	246		3.370
TARRAGONA	19.862	20.675	4.591		45.128
TERUEL	2.776	2.309	459		5.544
TOLEDO	15.469	18.022	5.909		39.400
VALENCIA	50.818	57.158	18.524		126.500
VALLADOLID	9.900	8.231	2.398		20.529
BIZKAIA	21.986	14.559	2.579		39.124
ZAMORA	3.277	3.671	863		7.811
ZARAGOZA	20.440	14.860	3.951		39.251
CEUTA	969	2.759	810		4.538
MELILLA	964	2.221	724		3.909
TOTAL	981.802	1.078.188	272.094	130.245	2.462.329

El dato de beneficiarios corresponde a los que están de alta el último día del mes de noviembre.

El dato de subsidio incluye también a los beneficiarios de la Renta Agraria en las CC.AA de Andalucía y Extremadura.

BENEFICIARIOS DE PRESTACIONES POR DESEMPLEO POR CC.AA.

Comunidades Autónomas	Beneficiarios				Total
	Prestación Contributiva	Subsidio	Renta Activa de Inserción	Subsidio Eventuales Agrarios	
ANDALUCIA	159.614	289.903	68.271	113.165	630.953
ARAGON	28.168	20.400	5.031		53.599
PRINCIPADO DE ASTURIAS	22.542	21.170	5.064		48.776
ILLES BALEARS	41.051	37.300	3.744		82.095
CANARIAS	45.837	61.548	22.127		129.512
CANTABRIA	12.610	10.930	2.622		26.162
CASTILLA-LA MANCHA	43.795	51.544	17.009		112.348
CASTILLA Y LEON	47.974	44.693	10.731		103.398
CATALUÑA	166.102	153.886	33.643		353.631
COM. VALENCIANA	96.597	116.054	38.426		251.077
EXTREMADURA	23.887	44.249	9.981	17.080	95.197
GALICIA	55.911	59.308	13.232		128.451
COM. DE MADRID	145.279	92.091	22.662		260.032
REGION DE MURCIA	29.981	28.828	10.800		69.609
COM. FORAL DE NAVARRA	13.026	9.558	1.751		24.335
PAIS VASCO	40.849	26.914	4.223		71.986
LA RIOJA	6.646	4.832	1.243		12.721
CEUTA	969	2.759	810		4.538
MELILLA	964	2.221	724		3.909
TOTAL	981.802	1.078.188	272.094	130.245	2.462.329

El dato de beneficiarios corresponde a los que están de alta el último día del mes de noviembre.

El dato de subsidio incluye también a los beneficiarios de la Renta Agraria en las CC.AA de Andalucía y Extremadura.

DISTRIBUCIÓN DE BENEFICIARIOS

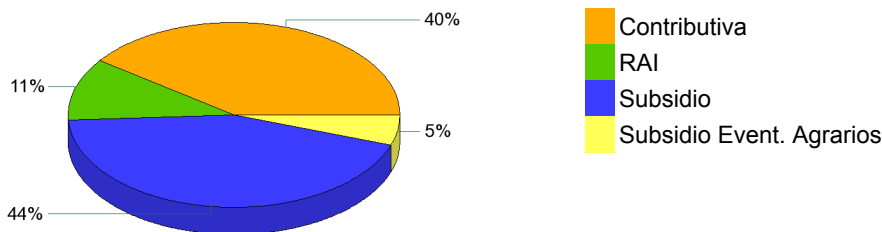

GASTOS DE PRESTACIONES POR DESEMPLEO POR PROVINCIAS

PROVINCIAS	Gasto de Prestaciones (miles de euros)					Cuantía media prestación contributiva percibida por beneficiario (euros/mes)
	Total	Prestación Contributiva	Subsidio Desempleo	Renta Activa Inserción	Subsidio Eventuales Agrarios	
ARABA/ALAVA	12.145	9.791	2.108	245		891,5
ALBACETE	16.037	10.005	4.525	1.507		777,4
ALICANTE/ALACANT	69.127	40.848	21.574	6.704		761,4
ALMERIA	28.512	15.769	8.874	2.229	1.640	747,1
AVILA	5.390	3.262	1.742	387		709,6
BADAJOS	35.511	15.754	12.213	2.798	4.745	703,3
BALEARS (ILLES)	68.484	49.872	17.017	1.595		907,5
BARCELONA	227.144	165.325	51.665	10.154		872,1
BURGOS	14.616	10.942	3.109	565		847,4
CACERES	20.265	9.373	6.814	1.374	2.704	667,2
CADIZ	56.914	27.759	19.659	5.425	4.070	757,9
CASTELLON/CASTELL	23.021	14.943	6.503	1.576		806,5
CIUDAD REAL	20.209	11.655	6.578	1.976		744,6
CORDOBA	41.272	16.081	13.684	2.347	9.161	755,4
CORUÑA A	42.380	29.599	10.686	2.095		797,9
CUENCA	6.964	4.354	1.987	623		711,6
GIRONA	33.829	23.745	8.864	1.220		820,8
GRANADA	43.473	19.956	14.389	2.986	6.143	787,4
GUADALAJARA	10.034	7.317	2.170	547		811,3
GIPUZKOA	24.111	19.457	4.194	461		907,8
HUELVA	30.647	15.003	9.670	1.835	4.139	764,9
HUESCA	8.024	6.234	1.521	269		814,8
JAEN	32.437	12.445	10.810	1.838	7.344	767,0
LEON	17.033	11.641	4.593	799		781,4
LLEIDA	15.774	11.607	3.508	659		775,1
RIOJA LA	11.808	8.944	2.346	518		833,0
LUGO	10.580	7.096	2.911	573		728,6
MADRID	251.624	198.846	43.425	9.353		843,5
MALAGA	69.485	38.376	21.499	5.570	4.041	769,2
MURCIA	55.333	37.327	13.434	4.572		779,1
NAVARRA	25.103	19.692	4.667	744		897,0
OURENSE	10.667	6.561	3.488	618		739,1
ASTURIAS	41.294	28.888	10.284	2.123		775,9
PALENCIA	5.306	3.668	1.380	258		785,9
PALMAS LAS	47.222	27.913	14.284	5.024		764,1
PONTEVEDRA	39.889	25.952	11.708	2.229		770,0
SALAMANCA	11.302	7.443	3.110	749		744,5
STA. CRUZ DE TENERI	42.187	23.690	14.195	4.303		722,4
CANTABRIA	21.611	15.336	5.164	1.111		767,9
SEGOVIA	4.990	3.734	1.046	210		762,5
SEVILLA	94.460	44.835	30.079	6.563	12.984	764,8
SORIA	3.123	2.462	560	101		820,3
TARRAGONA	36.063	24.594	9.568	1.901		831,0
TERUEL	4.717	3.442	1.084	190		798,0
TOLEDO	29.475	18.597	8.357	2.522		768,5
VALENCIA	102.245	67.220	27.292	7.734		814,8
VALLADOLID	18.004	13.156	3.862	986		780,3
BIZKAIA	40.998	32.659	7.247	1.092		887,7
ZAMORA	5.963	3.903	1.701	359		771,0
ZARAGOZA	36.733	27.892	7.188	1.653		838,6
CEUTA	2.549	1.188	1.023	339		783,0
MELILLA	2.413	1.164	951	299		749,6
TOTAL NACIONAL	1.928.498	1.257.312	500.309	113.907	56.970	809,5

Fuente: Datos provisionales del Servicio Público de Empleo Estatal

Notas:

Gastos contabilizados en el mes de diciembre y devengados en el mes de noviembre.

Los gastos incluyen las cotizaciones a la Seguridad Social

Los gastos de subsidio por desempleo incluyen los de Renta Agraria

Las cuantías medias de prestación contributiva percibidas por beneficiario no incluyen las cotizaciones a la S.Social y corresponden a la cuantía bruta reconocida por mes (30 días de prestación)

La cuantía media de las prestaciones asistenciales (subsidijs, renta agraria, y renta activa de inserción), es del 80% del IPREM=426,00 (14,20 € x 30 días)

CUANTÍA MEDIA PRESTACIÓN CONTRIBUTIVA POR BENEFICIARIO

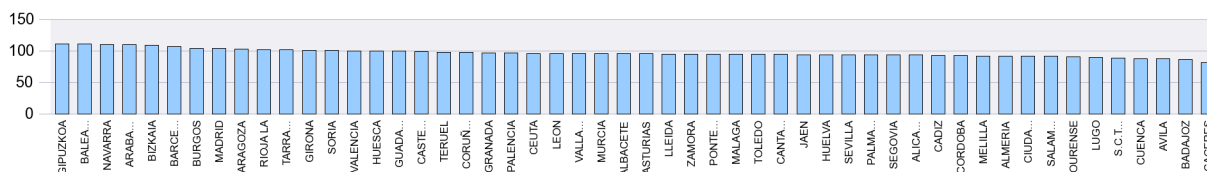

Notas: Valores nacionales = Índice 100

GASTOS DE PRESTACIONES POR DESEMPLEO CC.AA.

CC.AA.	Gasto de Prestaciones (miles de euros)					Cuantía media prestación contributiva percibida por beneficiario (euros/mes)
	Total	Prestación Contributiva	Subsidio	Renta Activa de Inserción	Subsidio Eventuales Agrarios	
ANDALUCIA	397.200	190.223	128.663	28.793	49.521	764,8
ARAGON	49.474	37.569	9.793	2.112		830,4
PRINCIPADO DE ASTURIAS	41.294	28.888	10.284	2.123		775,9
ILLES BALEARS	68.484	49.872	17.017	1.595		907,5
CANARIAS	89.409	51.603	28.479	9.326		744,4
CANTABRIA	21.611	15.336	5.164	1.111		767,9
CASTILLA-LA MANCHA	82.718	51.927	23.617	7.175		764,9
CASTILLA Y LEON	85.727	60.211	21.102	4.415		782,3
CATALUÑA	312.810	225.270	73.605	13.935		855,6
COM. VALENCIANA	194.393	123.010	55.369	16.014		794,8
EXTREMADURA	55.776	25.127	19.028	4.172	7.449	689,0
GALICIA	103.517	69.208	28.794	5.515		773,8
COM. DE MADRID	251.624	198.846	43.425	9.353		843,5
REGION DE MURCIA	55.333	37.327	13.434	4.572		779,1
COM. FORAL DE NAVARRA	25.103	19.692	4.667	744		897,0
PAIS VASCO	77.253	61.908	13.548	1.798		894,5
LA RIOJA	11.808	8.944	2.346	518		833,0
CEUTA	2.549	1.188	1.023	339		783,0
MELILLA	2.413	1.164	951	299		749,6
TOTAL NACIONAL	1.928.498	1.257.312	500.309	113.907	56.970	809,5

Fuente: Datos provisionales del Servicio Público de Empleo Estatal

Notas:

Gastos contabilizados en el mes de diciembre y devengados en el mes de noviembre.

Los gastos incluyen las cotizaciones a la Seguridad Social

Los gastos de subsidio por desempleo incluyen los de Renta Agraria

Las cuantías medias de prestación contributiva percibidas por beneficiario no incluyen las cotizaciones a la S.Social y corresponden a la cuantía bruta reconocida por mes (30 días de prestación).

La cuantía media de las prestaciones asistenciales (subsidijs, renta agraria y renta activa de inserción), es del 80% del IPREM=426,00 euros (14,20 € x 30 días)

DISTRIBUCIÓN DE GASTOS DE PRESTACIONES DE DESEMPLEO

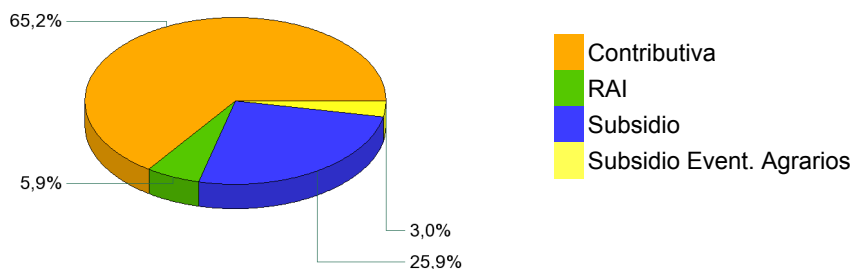

CUANTÍA MEDIA PRESTACIÓN CONTRIBUTIVA POR BENEFICIARIO

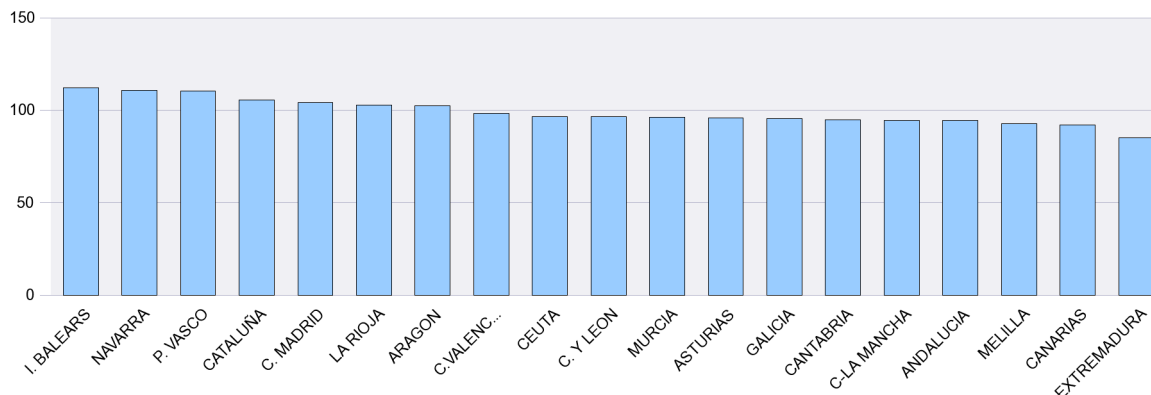

Notas: Valores nacionales = Índice 100

SÍNTESIS DE DATOS NACIONALES DE BENEFICIARIOS DE PRESTACIONES POR DESEMPLEO EXTRANJEROS

	2012	2013	INCREMENTO 2013 S/ 2012 (%)	2014	INCREMENTO 2014 S/ 2013 (%)
Nº DE BENEFICIARIOS	335.663	287.697	-14,3	241.219	-16,2
Prestación Contributiva	152.186	131.069	-13,9	108.082	-17,5
Subsidio	149.841	127.372	-15,0	102.737	-19,3
Renta Activa de Inserción	30.998	26.452	-14,7	27.330	3,3
Subsidio Eventuales Agrarios	2.638	2.804	6,3	3.070	9,5
ENTORNO COMUNITARIO	119.883	112.582	-6,1	100.771	-10,5
ENTORNO NO COMUNITARIO	215.780	175.115	-18,8	140.448	-19,8
% SOBRE TOTAL BENEFICIARIOS	11,18	10,27	-8,2	9,80	-4,6
Prestación Contributiva	10,78	10,59	-1,7	11,01	3,9
Subsidio	12,37	10,85	-12,4	9,53	-12,1
Renta Activa de Inserción	13,11	10,39	-20,8	10,04	-3,3
Subsidio Eventuales Agrarios	1,86	2,07	11,7	2,36	13,7
% BENEFICIARIOS s/DEMANDANTES DE EMPLEO EXTRANJEROS	40,81	37,98	-6,92	35,25	-7,20
GASTO (Miles de Euros) (1)	241.352	198.414	-17,8	159.141	-19,8
Prestación Contributiva	160.926	131.817	-18,1	103.737	-21,3
Subsidio	66.957	55.020	-17,8	43.587	-20,8
Renta Activa de Inserción	12.264	10.313	-15,9	10.451	1,3
Subsidio Eventuales Agrarios	1.205	1.264	4,9	1.366	8,1
% S/ GASTO TOTAL PRESTACIONES	9,0	8,4	-6,7	8,3	-1,2

(1) Datos estimados.

Fuente: Datos provisionales del Servicio Público de Empleo Estatal correspondiente al mes de noviembre de cada año.

Notas:

En el entorno comunitario se incluyen los países de la UE, inclusive los de régimen transitorio, los del Espacio Económico Europeo (Liechtenstein, Islandia y Noruega) y la Confederación Suiza.

SÍNTESIS DE DATOS NACIONALES DE BENEFICIARIOS DE PRESTACIONES POR DESEMPLEO EXTRANJEROS

Nº DE BENEFICIARIOS

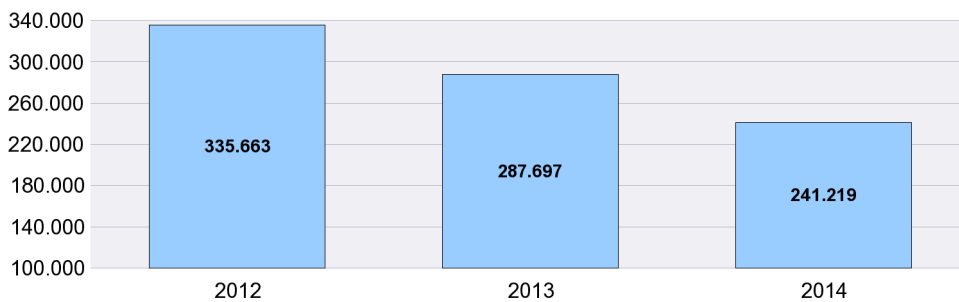

% s/ TOTAL BENEFICIARIOS

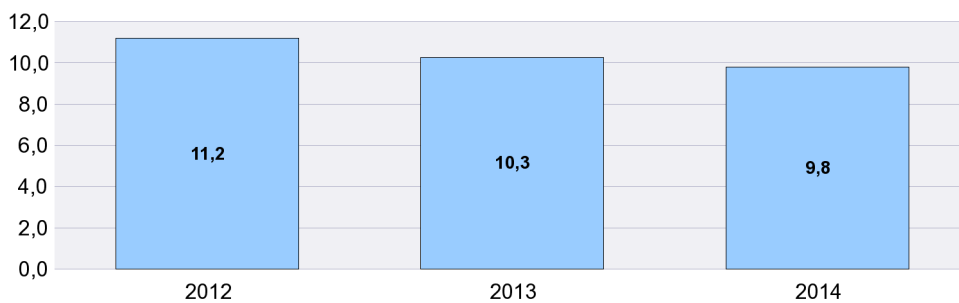

% BENEFICIARIOS s/ DEMANDANTES EMPLEO EXTRANJEROS

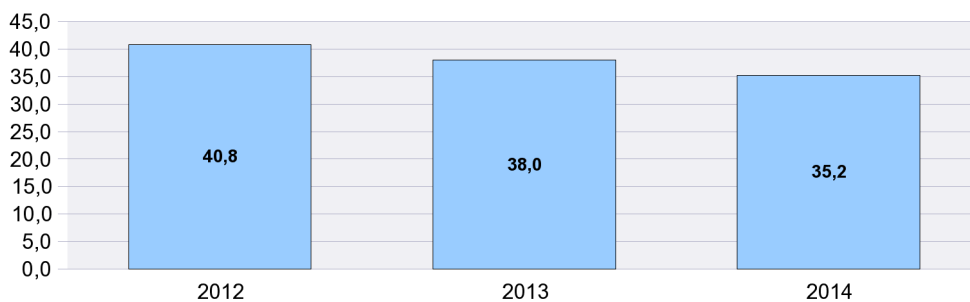

SÍNTESIS DE DATOS NACIONALES DE BENEFICIARIOS DE PRESTACIONES POR DESEMPLEO EXTRANJEROS

EVOLUCIÓN DEL GASTO DE BENEFICIARIOS EXTRANJEROS

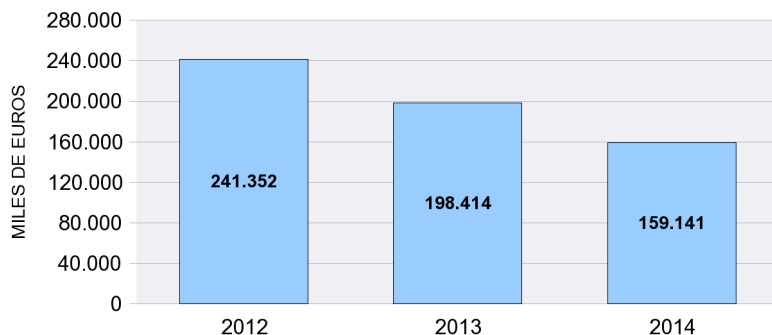

DISTRIBUCIÓN DEL GASTO DE BENEFICIARIOS EXTRANJEROS POR TIPO DE PRESTACIÓN (%)

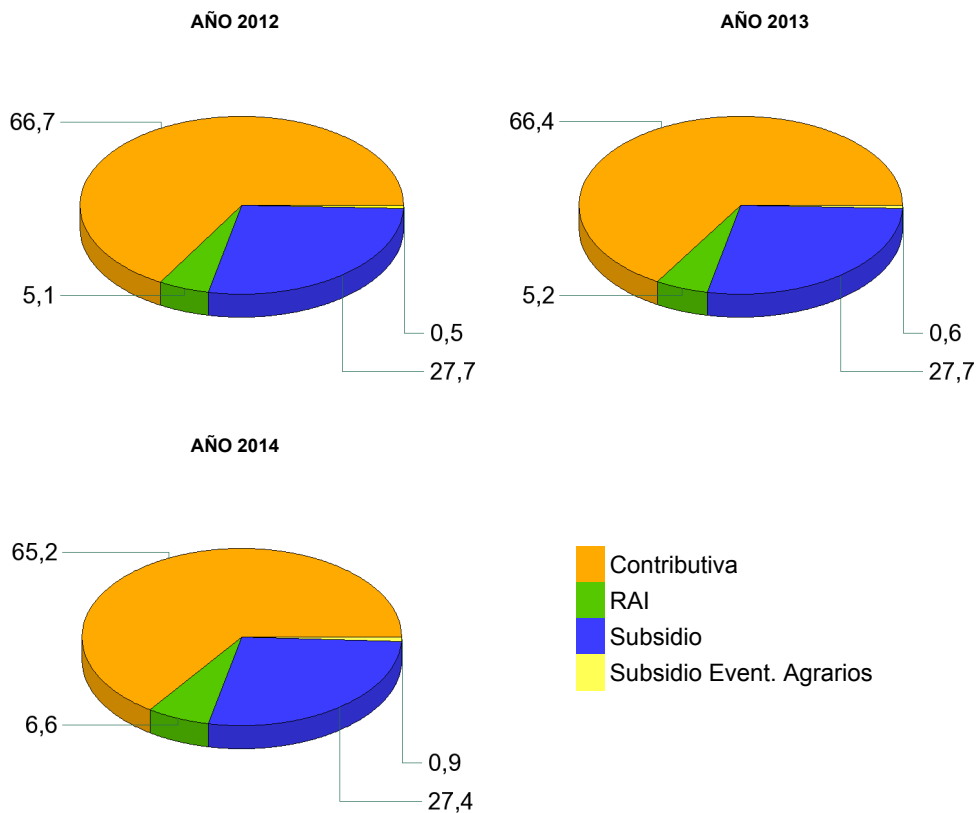

EVOLUCIÓN % GASTO BENEFICIARIOS EXTRANJEROS s/GASTO TOTAL EN PRESTACIONES

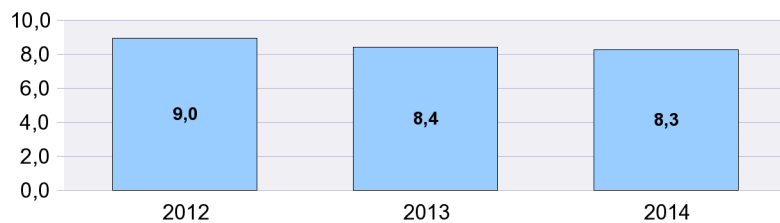

DISTRIBUCIÓN DE LOS BENEFICIARIOS EXTRANJEROS POR PROVINCIAS

	Beneficiarios extranjeros			%
	Total	Países comunitarios	Países no comunitarios	
ARABA/ALAVA	1.190	255	935	0,49
ALBACETE	1.500	714	786	0,62
ALICANTE/ALACANT	11.521	5.017	6.504	4,78
ALMERIA	7.772	2.965	4.807	3,22
AVILA	767	388	379	0,32
BADAJOS	1.180	722	458	0,49
BALEARS (ILLES)	15.251	7.544	7.707	6,32
BARCELONA	32.121	7.446	24.675	13,32
BURGOS	1.842	1.260	582	0,76
CACERES	1.558	313	1.245	0,65
CADIZ	1.879	770	1.109	0,78
CASTELLON/CASTELLO	6.233	4.382	1.851	2,58
CIUDAD REAL	2.580	1.662	918	1,07
CORDOBA	983	412	571	0,41
CORUÑA A	1.407	446	961	0,58
CUENCA	1.561	1.020	541	0,65
GIRONA	9.964	2.806	7.158	4,13
GRANADA	2.575	1.086	1.489	1,07
GUADALAJARA	1.995	1.222	773	0,83
GIPUZKOA	1.862	569	1.293	0,77
HUELVA	4.513	2.957	1.556	1,87
HUESCA	1.962	1.267	695	0,81
JAEN	947	231	716	0,39
LEON	1.148	578	570	0,48
LLEIDA	5.964	2.617	3.347	2,47
RIOJA LA	2.013	1.007	1.006	0,83
LUGO	762	326	436	0,32
MADRID	37.518	16.751	20.767	15,55
MALAGA	7.789	3.342	4.447	3,23
MURCIA	9.317	1.849	7.468	3,86
NAVARRA	2.780	1.178	1.602	1,15
OURENSE	705	474	231	0,29
ASTURIAS	2.153	922	1.231	0,89
PALENCIA	377	169	208	0,16
PALMAS LAS	5.295	2.005	3.290	2,20
PONTEVEDRA	1.785	763	1.022	0,74
SALAMANCA	667	308	359	0,28
STA. CRUZ DE TENERIFE	4.409	2.085	2.324	1,83
CANTABRIA	1.695	617	1.078	0,70
SEGOVIA	1.222	866	356	0,51
SEVILLA	3.014	1.161	1.853	1,25
SORIA	495	278	217	0,21
TARRAGONA	9.371	3.566	5.805	3,88
TERUEL	1.135	646	489	0,47
TOLEDO	4.105	2.305	1.800	1,70
VALENCIA	11.721	5.550	6.171	4,86
VALLADOLID	1.525	1.033	492	0,63
BIZKAIA	2.233	640	1.593	0,93
ZAMORA	424	306	118	0,18
ZARAGOZA	7.043	3.954	3.089	2,92
CEUTA	524	10	514	0,22
MELILLA	867	11	856	0,36
TOTAL NACIONAL	241.219	100.771	140.448	100,00

DISTRIBUCIÓN DE LOS BENEFICIARIOS EXTRANJEROS POR COMUNIDADES AUTÓNOMAS

	TOTAL				COMUNITARIOS				NO COMUNITARIOS						
	Prestaciones R.D.Leg 1/94		Subs. Event. Agr.	RAI	Total	Prestaciones R.D.Leg 1/94		Subs. Event. Agr.	RAI	Total	Prestaciones R.D.Leg 1/94		Subs. Event. Agr.	RAI	Total
	Contrib.	Subsidio				Contrib.	Subsidio				Contrib.	Subsidio			
ANDALUCIA	12.647	10.740	2.198	3.887	29.472	6.613	4.596	314	1.401	12.924	6.034	6.144	1.884	2.486	16.548
ARAGON	4.893	4.219		1.028	10.140	2.946	2.477		444	5.867	1.947	1.742		584	4.273
PRINCIPADO DE AST	884	972		297	2.153	379	430		113	922	505	542		184	1.231
ILLES BALEARS	7.377	7.372		502	15.251	3.759	3.618		167	7.544	3.618	3.754		335	7.707
CANARIAS	4.538	3.810		1.356	9.704	2.085	1.483		522	4.090	2.453	2.327		834	5.614
CANTABRIA	677	809		209	1.695	266	277		74	617	411	532		135	1.078
CASTILLA-LA MANCH	4.644	5.525		1.572	11.741	2.875	3.221		827	6.923	1.769	2.304		745	4.818
CASTILLA Y LEON	3.638	3.799		1.030	8.467	2.373	2.236		577	5.186	1.265	1.563		453	3.281
CATALUÑA	26.368	25.321		5.731	57.420	9.161	6.255		1.019	16.435	17.207	19.066		4.712	40.985
COM. VALENCIANA	11.350	13.150		4.975	29.475	5.949	6.985		2.015	14.949	5.401	6.165		2.960	14.526
EXTREMADURA	789	795	872	282	2.738	455	413	37	130	1.035	334	382	835	152	1.703
GALICIA	1.887	2.170		602	4.659	861	894		254	2.009	1.026	1.276		348	2.650
COM. DE MADRID	18.026	15.979		3.513	37.518	8.352	7.155		1.244	16.751	9.674	8.824		2.269	20.767
REGION DE MURCIA	5.338	2.940		1.039	9.317	884	721		244	1.849	4.454	2.219		795	7.468
COM. FORAL DE NAV	1.306	1.195		279	2.780	579	506		93	1.178	727	689		186	1.602
PAIS VASCO	2.491	2.257		537	5.285	840	529		95	1.464	1.651	1.728		442	3.821
LA RIOJA	990	797		226	2.013	516	404		87	1.007	474	393		139	1.006
CEUTA	88	333		103	524	3	6		1	10	85	327		102	514
MELILLA	151	554		162	867	8	3			11	143	551		162	856
TOTAL	108.082	102.737	3.070	27.330	241.219	48.904	42.209	351	9.307	100.771	59.178	60.528	2.719	18.023	140.448

BENEFICIARIOS EXTRANJEROS COMUNITARIOS (%)

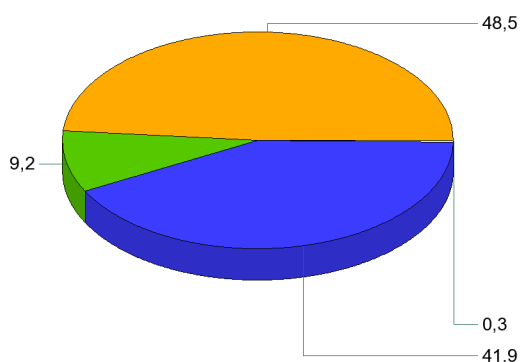

BENEFICIARIOS EXTRANJEROS NO COMUNITARIOS (%)

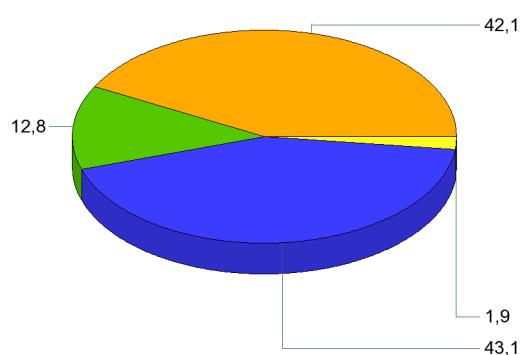

- Contributiva
- RAI
- Subsidio
- Subsidi Event. Agrarios

NOVIEMBRE 2014

RELACIÓN DE LOS 60 PAÍSES CON MAYOR PROPORCIÓN DE BENEFICIARIOS DE PRESTACIONES POR DESEMPLEO EXTRANJEROS DEL TOTAL DE PAÍSES

	Beneficiarios extranjeros	% s/Total de beneficiarios extranjeros
RUMANIA	52.269	21,67
MARRUECOS	43.793	18,15
ECUADOR	13.682	5,67
BULGARIA	12.078	5,01
COLOMBIA	10.214	4,23
ITALIA	9.164	3,80
UCRANIA	6.023	2,50
PORTUGAL	5.912	2,45
BOLIVIA	5.536	2,30
ARGENTINA	4.844	2,01
POLONIA	4.315	1,79
PERU	4.170	1,73
SENEGAL	4.144	1,72
REINO UNIDO	3.768	1,56
ALEMANIA	3.582	1,48
DOMINICANA, REPÚBLICA	3.555	1,47
FRANCIA	3.211	1,33
BRASIL	3.161	1,31
PAKISTÁN	3.134	1,30
CUBA	2.921	1,21
RUSIA, FEDERACION DE	2.762	1,15
ARGELIA	2.756	1,14
URUGUAY	2.133	0,88
NIGERIA	2.113	0,88
PARAGUAY	1.968	0,82
CHINA	1.931	0,80
MALI	1.899	0,79
VENEZUELA	1.879	0,78
GAMBIA	1.623	0,67
CHILE	1.456	0,60
GHANA	1.294	0,54
LITUANIA	1.244	0,52
INDIA	1.241	0,51
MOLDAVIA, REPUBLICA DE	1.170	0,49
FILIPINAS	1.153	0,48
HOLANDA (PAISES BAJOS)	1.058	0,44
GUINEA	812	0,34
ARMENIA	806	0,33
MAURITANIA	789	0,33
BELGICA	776	0,32
HONDURAS	763	0,32
GEORGIA	597	0,25
CHECA, REPUBLICA	565	0,23
ESLOVAQUIA	542	0,22
MEJICO	527	0,22
HUNGRIA	456	0,19
BANGLADESH	381	0,16
SUECIA	329	0,14
NICARAGUA	328	0,14
ESTADOS UNIDOS	312	0,13
GUINEA BISSAU	289	0,12
CAMERÚN	283	0,12
GUINEA ECUATORIAL	243	0,10
IRLANDA	237	0,10
BIELORUSIA (BELARUS)	236	0,10
AUSTRIA	222	0,09
COSTA DE MARFIL	188	0,08
LETONIA	170	0,07
SUIZA	170	0,07
CABO VERDE	164	0,07
RESTO	3.878	1,61
TOTAL	241.219	100,00

EVOLUCIÓN MENSUAL DEL GASTO DE PRESTACIONES

Datos provisionales.

Gastos contabilizados en el mes de diciembre y devengados en el mes de noviembre, incluyen las cotizaciones a la Seguridad Social

MESES	AÑO 2013			AÑO 2014		
	GASTO DE PRESTACIONES (Miles de euros)	% DE VARIACIÓN		GASTO DE PRESTACIONES (Miles de euros)	% DE VARIACIÓN	
		MENSUAL	ANUAL		MENSUAL	ANUAL
ENERO	2.777.174	4,99	2,63	2.382.787	3,79	-14,20
FEBRERO	2.720.223	-2,05	-0,03	2.289.584	-3,91	-15,83
MARZO	2.624.720	-3,51	-1,82	2.187.934	-4,44	-16,64
ABRIL	2.556.390	-2,60	-2,47	2.077.377	-5,05	-18,74
MAYO	2.497.538	-2,30	-3,83	2.002.270	-3,62	-19,83
JUNIO	2.402.703	-3,80	-5,55	1.945.707	-2,82	-19,02
JULIO	2.439.637	1,54	-5,94	1.989.774	2,26	-18,44
AGOSTO	2.463.837	0,99	-7,07	2.025.781	1,81	-17,78
SEPTIEMBRE	2.342.800	-4,91	-9,53	1.918.190	-5,31	-18,12
OCTUBRE	2.328.742	-0,60	-11,89	1.914.868	-0,17	-17,77
NOVIEMBRE	2.355.563	1,15	-12,52	1.928.498	0,71	-18,13
DICIEMBRE	2.295.814	-2,54	-13,21			

EVOLUCIÓN MENSUAL DEL GASTO MEDIO POR BENEFICIARIO DE PRESTACIONES

No se incluyen los gastos del subsidio para trabajadores eventuales agrarios

MESES	AÑO 2013			AÑO 2014		
	GASTO MEDIO POR BENEFICIARIO	% DE VARIACIÓN		GASTO MEDIO POR BENEFICIARIO	% DE VARIACIÓN	
		MENSUAL	ANUAL		MENSUAL	ANUAL
ENERO	928,38	1,16	0,75	869,07	1,24	-6,39
FEBRERO	916,94	-1,23	-0,68	852,18	-1,94	-7,06
MARZO	911,43	-0,60	-1,11	838,46	-1,61	-8,01
ABRIL	901,49	-1,09	-1,93	830,15	-0,99	-7,91
MAYO	896,75	-0,53	-2,42	824,81	-0,64	-8,02
JUNIO	878,72	-2,01	-2,97	807,41	-2,11	-8,12
JULIO	867,91	-1,23	-4,59	806,83	-0,07	-7,04
AGOSTO	875,62	0,89	-4,60	820,57	1,70	-6,29
SEPTIEMBRE	883,02	0,85	-5,83	823,47	0,35	-6,74
OCTUBRE	864,29	-2,12	-7,14	801,86	-2,62	-7,22
NOVIEMBRE	860,99	-0,38	-6,36	802,51	0,08	-6,79
DICIEMBRE	858,43	-0,30	-6,46			

EVOLUCIÓN MENSUAL SOLICITUDES DE PRESTACIONES

MESES	AÑO 2013			AÑO 2014		
	SOLICITUDES DE PRESTACIONES	% DE VARIACIÓN		SOLICITUDES DE PRESTACIONES	% DE VARIACIÓN	
		MENSUAL	ANUAL		MENSUAL	ANUAL
ENERO	1.061.364	22,97	14,00	950.947	28,39	-10,40
FEBRERO	820.672	-22,68	-5,79	719.675	-24,32	-12,31
MARZO	843.238	2,75	-2,54	773.649	7,50	-8,25
ABRIL	927.740	10,02	5,08	730.281	-5,61	-21,28
MAYO	970.660	4,63	0,53	756.042	3,53	-22,11
JUNIO	893.832	-7,92	-5,89	767.568	1,52	-14,13
JULIO	1.005.061	12,44	-2,11	827.390	7,79	-17,68
AGOSTO	769.024	-23,48	-8,86	640.883	-22,54	-16,66
SEPTIEMBRE	805.528	4,75	-6,45	721.689	12,61	-10,41
OCTUBRE	976.741	21,25	-12,89	840.842	16,51	-13,91
NOVIEMBRE	919.600	-5,85	-13,97	731.040	-13,06	-20,50
DICIEMBRE	740.690	-19,46	-14,18			

EVOLUCIÓN MENSUAL DE BENEFICIARIOS DE PRESTACIONES

MESES	AÑO 2013			AÑO 2014		
	BENEFICIARIOS	% DE VARIACIÓN		BENEFICIARIOS	% DE VARIACIÓN	
		MENSUAL	ANUAL		MENSUAL	ANUAL
ENERO	3.062.396	3,55	1,67	2.805.275	2,27	-8,40
FEBRERO	3.034.866	-0,90	0,39	2.750.074	-1,97	-9,38
MARZO	2.945.056	-2,96	-0,94	2.671.085	-2,87	-9,30
ABRIL	2.901.912	-1,46	-0,70	2.561.238	-4,11	-11,74
MAYO	2.852.801	-1,69	-1,60	2.487.956	-2,86	-12,79
JUNIO	2.801.625	-1,79	-2,77	2.469.428	-0,74	-11,86
JULIO	2.876.557	2,67	-1,58	2.524.715	2,24	-12,23
AGOSTO	2.879.784	0,11	-2,72	2.528.055	0,13	-12,21
SEPTIEMBRE	2.721.296	-5,50	-4,06	2.391.143	-5,42	-12,13
OCTUBRE	2.761.379	1,47	-5,29	2.446.687	2,32	-11,40
NOVIEMBRE	2.801.262	1,44	-6,66	2.462.329	0,64	-12,10
DICIEMBRE	2.742.905	-2,08	-7,25			

EVOLUCIÓN MENSUAL DEL PLAZO DE RECONOCIMIENTO DE PRESTACIONES

MESES	AÑO 2013			AÑO 2014		
	PLAZO DE RECONOCIMIENTO	% DE VARIACIÓN		PLAZO DE RECONOCIMIENTO	% DE VARIACIÓN	
		MENSUAL	ANUAL		MENSUAL	ANUAL
ENERO	2,48	36,83	24,02	2,06	37,65	-16,93
FEBRERO	2,37	-4,64	18,27	1,80	-12,83	-24,06
MARZO	2,29	-3,39	14,25	1,48	-17,34	-35,02
ABRIL	2,29	0,37	10,96	1,56	4,75	-32,18
MAYO	2,06	-10,02	27,70	1,53	-1,48	-25,75
JUNIO	1,85	-10,58	6,54	1,45	-5,26	-21,33
JULIO	1,97	6,86	-14,02	1,48	1,78	-25,06
AGOSTO	2,01	1,89	-22,36	1,49	0,84	-25,84
SEPTIEMBRE	1,90	-5,28	-21,31	1,46	-1,91	-23,20
OCTUBRE	1,77	-6,81	-28,84	1,42	-2,60	-19,73
NOVIEMBRE	1,59	-10,33	-32,55	1,26	-11,25	-20,56
DICIEMBRE	1,50	-5,86	-17,43			