

DATOS DE LOS REGISTROS DEL
SERVICIO PÚBLICO DE EMPLEO ESTATAL

**DEMANDANTES DE
EMPLEO, PARO,
CONTRATOS Y
PRESTACIONES POR
D E S E M P L E O**

JULIO
2015



CONTENIDO

	Pág.
PARO REGISTRADO	5
CONTRATOS	11
ANEXO 1 Demandantes de Empleo y Paro Registrado	17
ANEXO 2 Contratos Registrados	43
PRESTACIONES	59

PARO REGISTRADO

El número de desempleados registrados en las Oficinas de los Servicios Públicos de Empleo, al finalizar el mes de julio, ha bajado en 74.028 personas en relación con el mes anterior. En valores relativos, la reducción del paro es de un 1,80%. De esta forma, el paro registrado se ha situado en 4.046.276.

En julio de 2014 el desempleo bajó en 29.841 parados en relación al mes anterior. Por otra parte, respecto a julio de 2014, el paro se ha reducido en 373.584 personas (-8,45%).

En términos desestacionalizados, el paro registrado baja en 44.286 personas. Para realizar la estimación se han utilizado los mismos coeficientes que en la publicación técnica "Síntesis de Indicadores Económicos" del Ministerio de Economía y Competitividad.

EVOLUCIÓN DEL PARO REGISTRADO

2011 - 2015

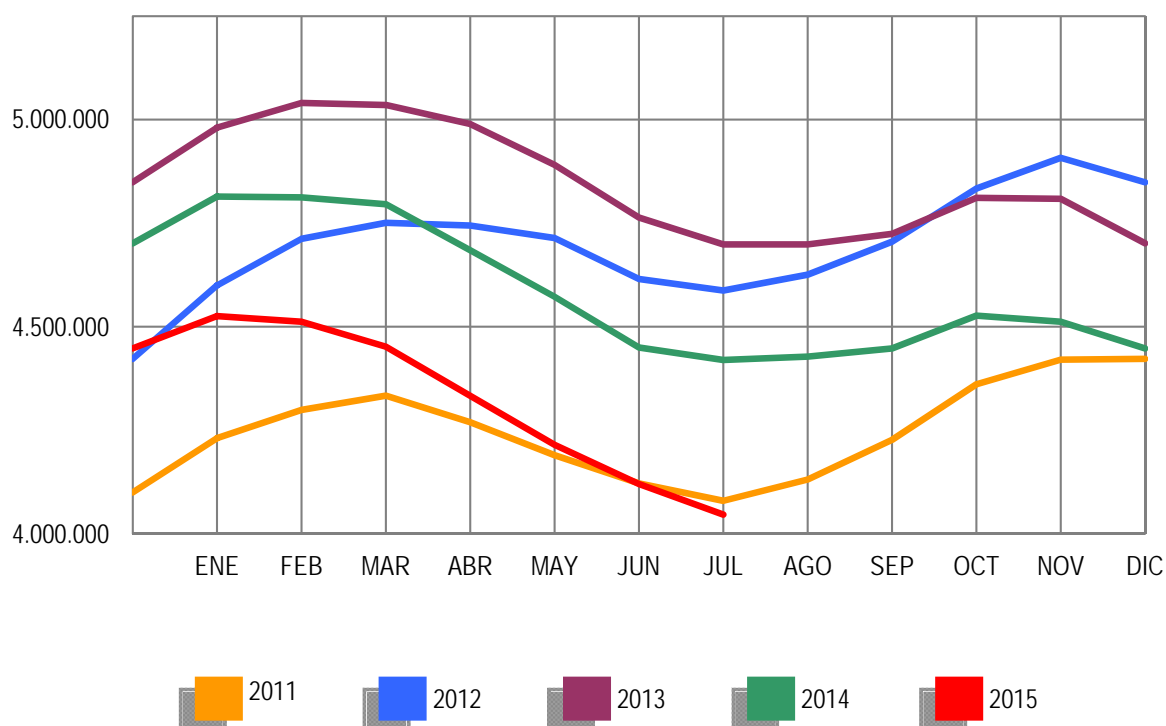

Por sectores económicos, el paro registrado presenta las siguientes variaciones respecto a junio: En Agricultura se reduce en 2.325 (-1,15%); en Industria baja en 11.281 (-2,82%); en Construcción se reduce en 10.511 (-2,25%); en Servicios baja en 44.303 (-1,65%). Por último, el colectivo Sin Empleo Anterior se reduce en 5.608 personas (-1,54%).

PARO REGISTRADO POR SECTORES

COMPARACIÓN CON EL MES ANTERIOR

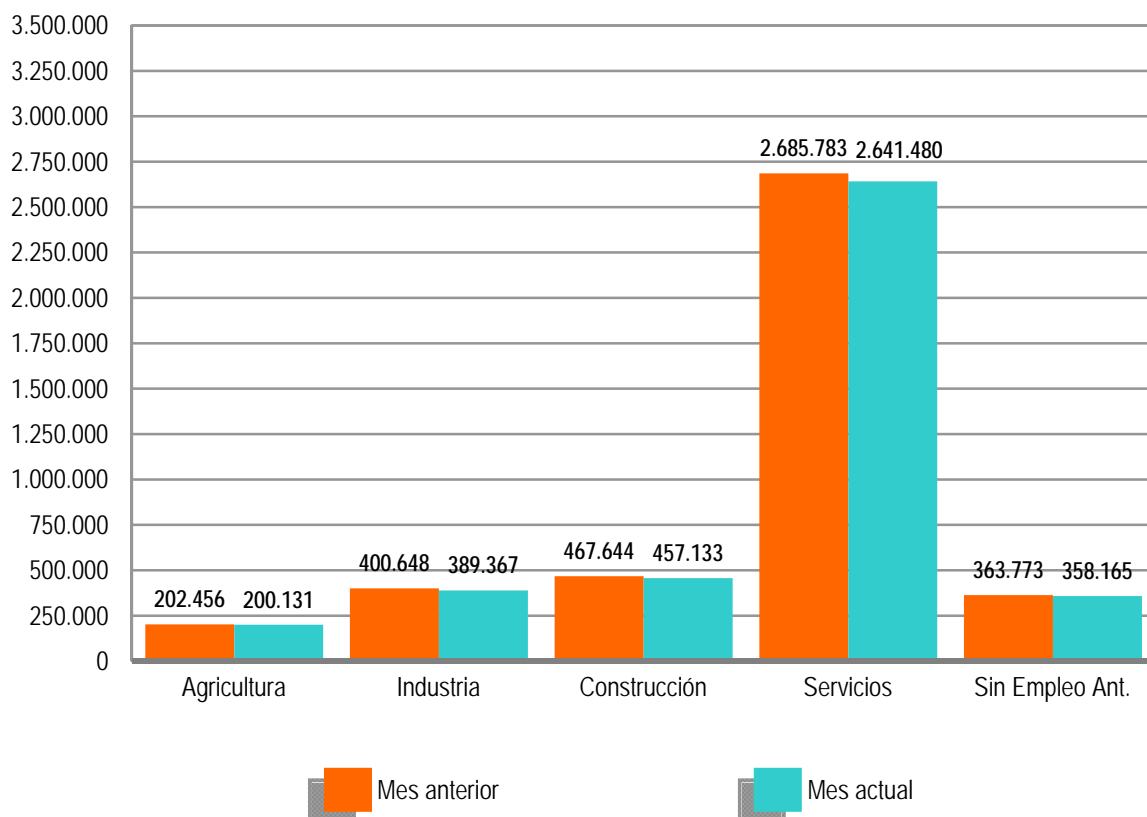

El desempleo masculino se sitúa en 1.834.143 al bajar 43.555 (-2,32%) y el femenino en 2.212.133, al reducirse en 30.473 (-1,36%) en relación al mes de junio. Si lo comparamos con julio de 2014, el paro masculino baja en 260.179 (-12,42%) personas y el femenino se reduce en 113.405 (-4,88%).

Por su parte, el desempleo de los jóvenes menores de 25 años se reduce en julio en 8.989 personas (-2,61%) respecto al mes anterior mientras el paro de 25 y más años baja en 65.039 (-1,72%).

El paro registrado baja en 16 Comunidades Autónomas, entre las que destacan Andalucía (-19.319), Galicia (-12.691) y Cataluña (-9.162). Sube, en cambio, en Extremadura (279).

En cuanto a las provincias, el desempleo registrado se reduce en 47, entre las que destacan: Cádiz (-6.523), Madrid (-6.433) y Málaga (-5.898). Por el contrario, sube en 5, encabezadas por Cáceres (589) y Toledo (122).

PARO REGISTRADO POR SEXO Y EDAD

JULIO 2015

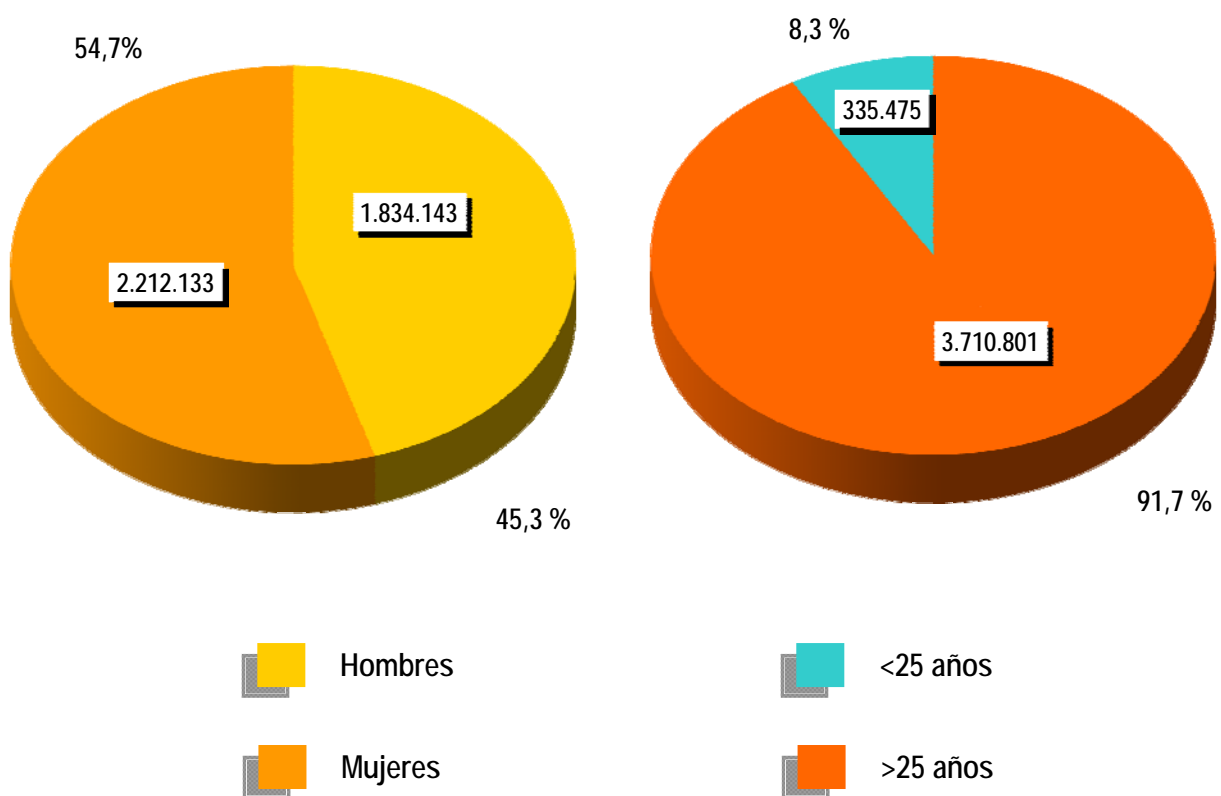



CONTRATOS

NOTA PREVIA

Nueva metodología en la estadística de contratos

Desde enero de 2007 se inicia una nueva clasificación de los contratos indefinidos.

Los contratos indefinidos ordinarios no acogidos a fomento de la contratación indefinida incluyen, desde enero de 2007, tanto los bonificados como los no bonificados.

(*) Ley 12/2001, de medidas urgentes de reforma del mercado de trabajo para el incremento del empleo y la mejora de la calidad

El número de contratos registrados durante el mes de julio ha sido de 1.795.713. Supone una subida de 150.477 (9,15%) sobre el mismo mes del año 2014. Por su parte, la contratación acumulada en los primeros siete meses de 2015 ha alcanzado la cifra de 10.572.024, lo que supone 1.086.053 contratos más (11,45%) que en igual periodo del año anterior.

En julio de 2015 se han registrado 123.839 contratos de trabajo de carácter indefinido. Representan el 6,90% de todos los contratos. Supone un incremento de 9.768 (8,56%) sobre igual mes del año anterior. En magnitudes acumuladas, se han realizado 883.570 contratos hasta julio de 2015. Representa un incremento de 111.034 (14,37%) sobre el mismo periodo del año 2014.

EVOLUCIÓN MENSUAL DE LOS CONTRATOS REGISTRADOS

2014 - 2015

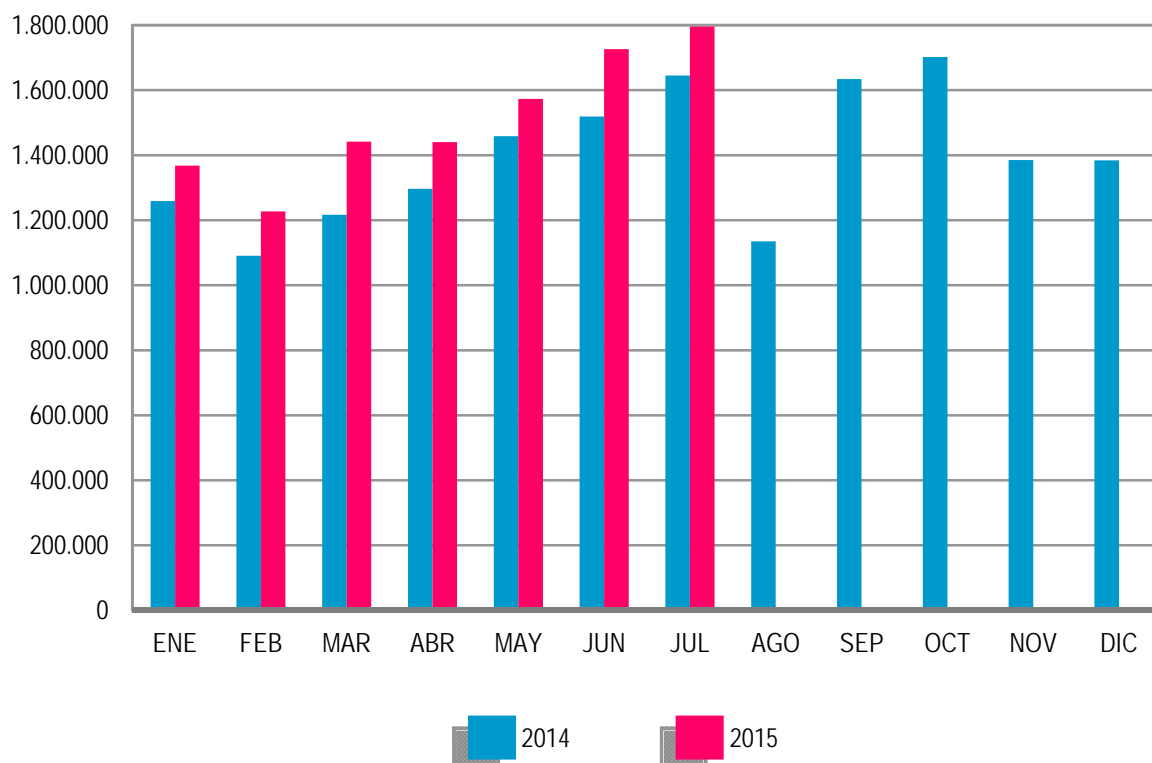

Los contratos indefinidos del mes de julio se dividen, en cuanto a la duración de su jornada, en 74.312 a tiempo completo y 49.527 a tiempo parcial. Los primeros han tenido una subida, respecto a julio de 2014, de 6.797 (10,07%) y los segundos se han incrementado en 2.971 (6,38%).

EVOLUCIÓN MENSUAL DE LOS CONTRATOS INDEFINIDOS A TIEMPO COMPLETO

2014 - 2015

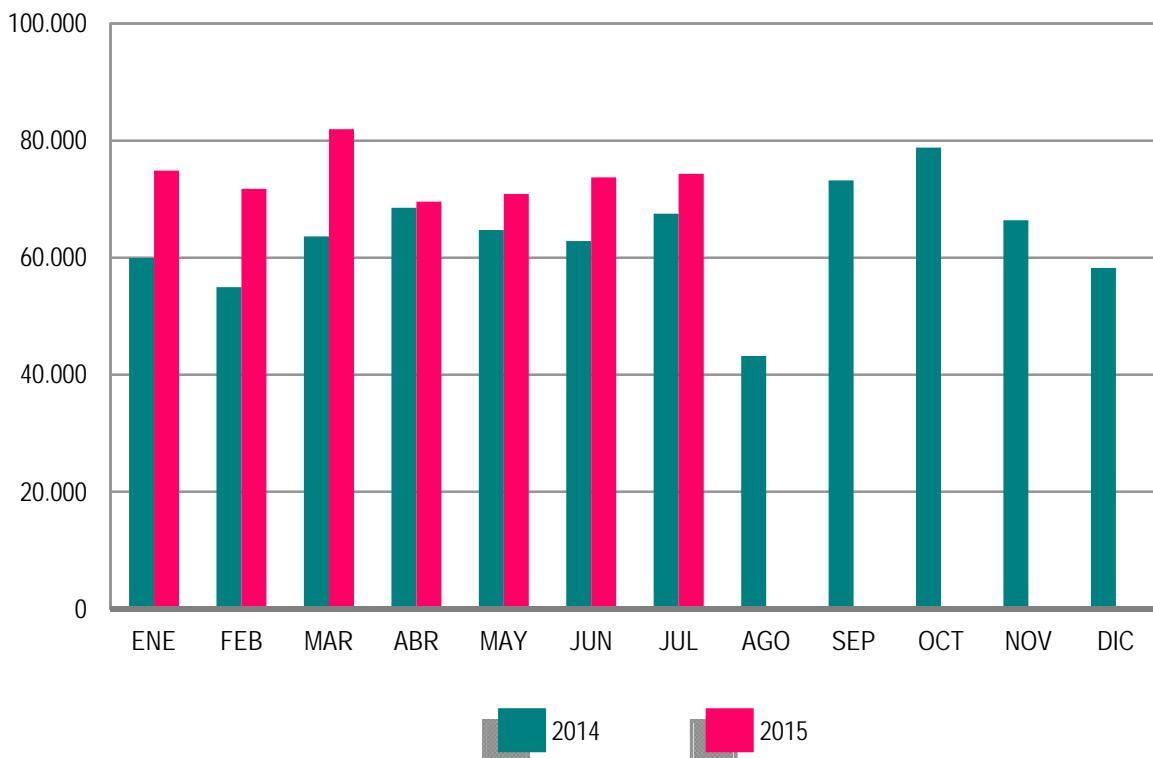

En términos acumulados, los contratos indefinidos a tiempo completo alcanzan en los siete primeros meses de este ejercicio un total de 517.063: el 16,94% más que en igual periodo del año 2014. Los contratos indefinidos a tiempo parcial, que suponen un total de 366.507, registran un incremento del 10,93% en relación a igual periodo del año anterior.

El resto de contratos, hasta completar el total de 1.795.713 del mes de julio de 2015, son 28.376 de carácter formativo y 1.643.498 otro tipo de contratos temporales. Dentro de este último grupo destacan: Eventuales por Circunstancia de la Producción -de jornada a tiempo completo-, con 451.983 (25,17%), seguido de Obra o Servicio Determinado -con jornada a tiempo completo- con 438.907 (24,44%). Los contratos temporales con jornada a tiempo parcial ascienden a 627.452 (34,94%).

EVOLUCIÓN MENSUAL DE LOS CONTRATOS INDEFINIDOS A TIEMPO PARCIAL

2014 - 2015

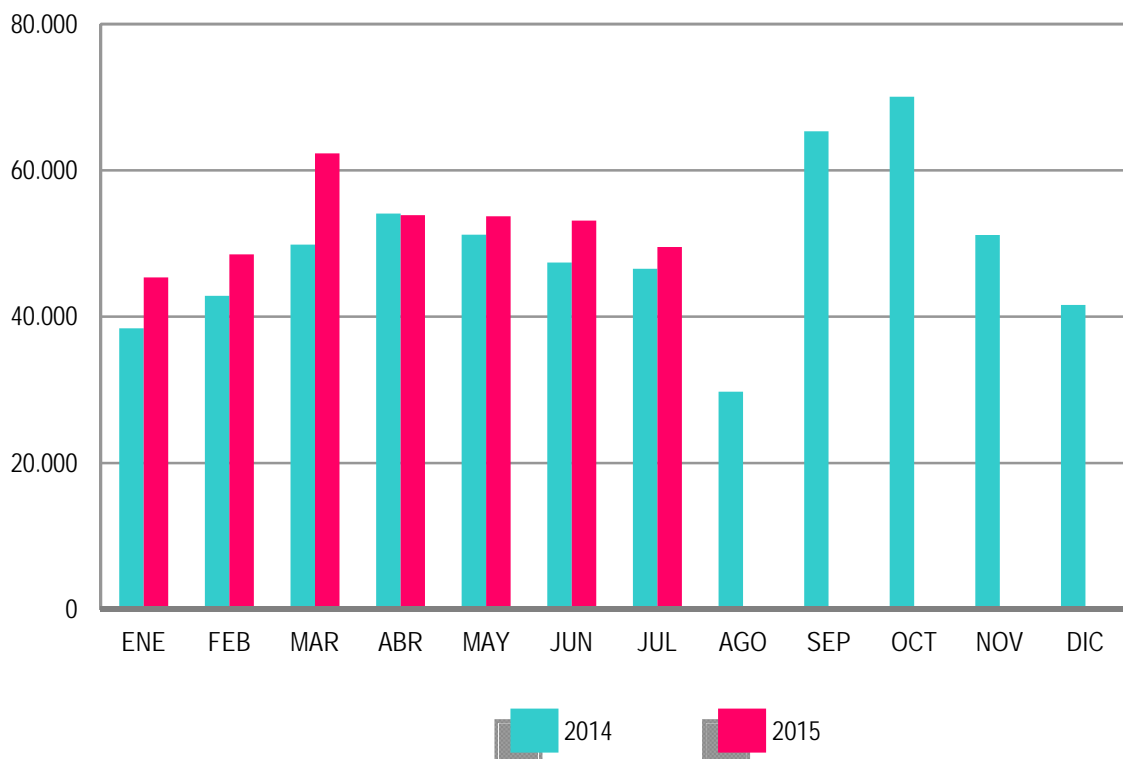

ANEXO 1

**DEMANDANTES DE
EMPLEO Y PARO
REGISTRADO**

JULIO 2015

DEMANDANTES DE EMPLEO SEGÚN COLECTIVO POR SEXO, EDAD Y SECTOR DE ACTIVIDAD ECONÓMICA

	TOTAL	OCUPADOS	CON DISP. LIMIT./ DDAN EMPL. ESPEC.*	DENOS		
				TOTAL	OTROS NO OCUPADOS /TEASS	PARADOS REGISTRADOS
TOTAL	5.477.705	896.468	208.614	4.372.623	326.347	4.046.276
SEXO:						
HOMBRES	2.452.758	357.029	118.364	1.977.365	143.222	1.834.143
MUJERES	3.024.947	539.439	90.250	2.395.258	183.125	2.212.133
MENORES DE 25 AÑOS:						
HOMBRES	246.607	26.352	6.679	213.576	39.459	174.117
MUJERES	231.903	21.059	5.609	205.235	43.877	161.358
TOTAL	478.510	47.411	12.288	418.811	83.336	335.475
MAYORES DE 25 AÑOS:						
HOMBRES	2.206.151	330.677	111.685	1.763.789	103.763	1.660.026
MUJERES	2.793.044	518.380	84.641	2.190.023	139.248	2.050.775
TOTAL	4.999.195	849.057	196.326	3.953.812	243.011	3.710.801
SECTOR:						
AGRICULTURA	470.257	171.322	11.961	286.974	86.843	200.131
INDUSTRIA	516.560	71.703	24.271	420.586	31.219	389.367
CONSTRUCCIÓN	563.811	54.647	24.009	485.155	28.022	457.133
SERVICIOS	3.468.164	588.426	128.550	2.751.188	109.708	2.641.480
SIN EMPLEO ANTERIOR	458.913	10.370	19.823	428.720	70.555	358.165

DEMANDANTES DE EMPLEO SEGÚN COLECTIVO POR COMUNIDADES AUTÓNOMAS

COMUNIDADES AUTÓNOMAS	TOTAL	OCUPADOS	CON DISP. LIMIT./ DDAN EMPL. ESPEC.*	DENOS		
				TOTAL	OTROS NO OCUPADOS /TEASS	PARADOS REGISTRADOS
ANDALUCIA	1.424.191	252.608	37.318	1.134.265	151.840	982.425
ARAGON	129.335	27.137	4.051	98.147	6.343	91.804
PRINCIPADO DE ASTURIAS	116.501	14.946	4.861	96.694	10.143	86.551
ILLES BALEARS	74.619	15.357	3.246	56.016	1.609	54.407
CANARIAS	299.777	32.892	11.582	255.303	11.397	243.906
CANTABRIA	55.439	8.001	2.979	44.459	1.844	42.615
CASTILLA-LA MANCHA	263.026	30.227	9.303	223.496	8.360	215.136
CASTILLA Y LEON	240.765	30.387	9.952	200.426	11.095	189.331
CATALUÑA	632.300	78.455	32.716	521.129	19.344	501.785
COM. VALENCIANA	626.907	108.870	22.199	495.838	21.958	473.880
EXTREMADURA	188.640	34.953	7.483	146.204	23.085	123.119
GALICIA	285.133	33.016	18.105	234.012	17.641	216.371
COM. DE MADRID	575.124	77.383	20.417	477.324	22.663	454.661
REGION DE MURCIA	171.537	34.483	6.510	130.544	3.600	126.944
COM. FORAL DE NAVARRA	57.534	11.162	2.159	44.213	1.883	42.330
PAIS VASCO	276.888	99.237	12.781	164.870	10.997	153.873
LA RIOJA	28.307	4.845	807	22.655	1.172	21.483
CEUTA	15.669	1.233	625	13.811	610	13.201
MELILLA	16.013	1.276	1.520	13.217	763	12.454
TOTAL	5.477.705	896.468	208.614	4.372.623	326.347	4.046.276

(*) Son aquellos demandantes, sin empleo, que indican en su solicitud condiciones especiales de trabajo (ej: sólo a domicilio, teletrabajo, en el extranjero, etc)

JULIO 2015

DEMANDANTES DE EMPLEO NO OCUPADOS (DENOS) POR SEXO, EDAD Y SECTOR DE ACTIVIDAD ECONÓMICA

	TOTAL	VARIACIÓN			
		MENSUAL		ANUAL	
		ABSOLUTA	RELATIVA	ABSOLUTA	RELATIVA
TOTAL	4.372.623	-81.706	-1,83	-385.662	-8,11
SEXO:					
HOMBRES	1.977.365	-46.946	-2,32	-264.464	-11,80
MUJERES	2.395.258	-34.760	-1,43	-121.198	-4,82
MENORES DE 25 AÑOS:					
HOMBRES	213.576	-11.613	-5,16	-33.963	-13,72
MUJERES	205.235	-9.744	-4,53	-26.196	-11,32
TOTAL	418.811	-21.357	-4,85	-60.159	-12,56
MAYORES DE 25 AÑOS:					
HOMBRES	1.763.789	-35.333	-1,96	-230.501	-11,56
MUJERES	2.190.023	-25.016	-1,13	-95.002	-4,16
TOTAL	3.953.812	-60.349	-1,50	-325.503	-7,61
SECTOR:					
AGRICULTURA	286.974	2.743	0,97	-27.066	-8,62
INDUSTRIA	420.586	-11.925	-2,76	-67.345	-13,80
CONSTRUCCIÓN	485.155	-10.739	-2,17	-104.675	-17,75
SERVICIOS	2.751.188	-49.527	-1,77	-157.609	-5,42
SIN EMPLEO ANTERIOR	428.720	-12.258	-2,78	-28.967	-6,33

DEMANDANTES DE EMPLEO NO OCUPADOS (DENOS) POR COMUNIDADES AUTÓNOMAS

COMUNIDADES AUTÓNOMAS	TOTAL	VARIACIÓN			
		MENSUAL		ANUAL	
		ABSOLUTA	RELATIVA	ABSOLUTA	RELATIVA
ANDALUCIA	1.134.265	-18.399	-1,60	-54.911	-4,62
ARAGON	98.147	-1.378	-1,38	-10.341	-9,53
PRINCIPADO DE ASTURIAS	96.694	-3.078	-3,09	-6.485	-6,29
ILLES BALEARS	56.016	-1.353	-2,36	-7.794	-12,21
CANARIAS	255.303	-4.440	-1,71	-17.582	-6,44
CANTABRIA	44.459	-699	-1,55	-4.207	-8,64
CASTILLA-LA MANCHA	223.496	-895	-0,40	-21.077	-8,62
CASTILLA Y LEON	200.426	-4.312	-2,11	-25.917	-11,45
CATALUÑA	521.129	-10.491	-1,97	-69.087	-11,71
COM. VALENCIANA	495.838	-8.677	-1,72	-47.999	-8,83
EXTREMADURA	146.204	509	0,35	-10.377	-6,63
GALICIA	234.012	-14.516	-5,84	-23.795	-9,23
COM. DE MADRID	477.324	-7.320	-1,51	-51.101	-9,67
REGION DE MURCIA	130.544	-1.271	-0,96	-12.432	-8,70
COM. FORAL DE NAVARRA	44.213	-712	-1,58	-4.496	-9,23
PAIS VASCO	164.870	-3.620	-2,15	-13.515	-7,58
LA RIOJA	22.655	-544	-2,34	-3.486	-13,34
CEUTA	13.811	-546	-3,80	-254	-1,81
MELILLA	13.217	36	0,27	-806	-5,75
TOTAL	4.372.623	-81.706	-1,83	-385.662	-8,11

JULIO 2015

PARO REGISTRADO POR SEXO, EDAD Y SECTOR DE ACTIVIDAD ECONÓMICA

	TOTAL	VARIACIÓN			
		MENSUAL		ANUAL	
		ABSOLUTA	RELATIVA	ABSOLUTA	RELATIVA
TOTAL	4.046.276	-74.028	-1,80	-373.584	-8,45
SEXO:					
HOMBRES	1.834.143	-43.555	-2,32	-260.179	-12,42
MUJERES	2.212.133	-30.473	-1,36	-113.405	-4,88
MENORES DE 25 AÑOS:					
HOMBRES	174.117	-6.038	-3,35	-31.951	-15,51
MUJERES	161.358	-2.951	-1,80	-24.061	-12,98
TOTAL	335.475	-8.989	-2,61	-56.012	-14,31
MAYORES DE 25 AÑOS:					
HOMBRES	1.660.026	-37.517	-2,21	-228.228	-12,09
MUJERES	2.050.775	-27.522	-1,32	-89.344	-4,17
TOTAL	3.710.801	-65.039	-1,72	-317.572	-7,88
SECTOR:					
AGRICULTURA	200.131	-2.325	-1,15	-20.758	-9,40
INDUSTRIA	389.367	-11.281	-2,82	-64.796	-14,27
CONSTRUCCIÓN	457.133	-10.511	-2,25	-102.784	-18,36
SERVICIOS	2.641.480	-44.303	-1,65	-158.745	-5,67
SIN EMPLEO ANTERIOR	358.165	-5.608	-1,54	-26.501	-6,89

PARO REGISTRADO POR COMUNIDADES AUTÓNOMAS

COMUNIDADES AUTÓNOMAS	TOTAL	VARIACIÓN			
		MENSUAL		ANUAL	
		ABSOLUTA	RELATIVA	ABSOLUTA	RELATIVA
ANDALUCIA	982.425	-19.319	-1,93	-37.074	-3,64
ARAGON	91.804	-1.025	-1,10	-10.349	-10,13
PRINCIPADO DE ASTURIAS	86.551	-2.671	-2,99	-5.836	-6,32
ILLES BALEARS	54.407	-1.101	-1,98	-7.716	-12,42
CANARIAS	243.906	-4.317	-1,74	-24.516	-9,13
CANTABRIA	42.615	-593	-1,37	-4.115	-8,81
CASTILLA-LA MANCHA	215.136	-89	-0,04	-21.569	-9,11
CASTILLA Y LEON	189.331	-3.673	-1,90	-25.068	-11,69
CATALUÑA	501.785	-9.162	-1,79	-66.446	-11,69
COM. VALENCIANA	473.880	-7.743	-1,61	-50.219	-9,58
EXTREMADURA	123.119	279	0,23	-11.160	-8,31
GALICIA	216.371	-12.691	-5,54	-23.908	-9,95
COM. DE MADRID	454.661	-6.433	-1,40	-51.317	-10,14
REGION DE MURCIA	126.944	-888	-0,69	-12.157	-8,74
COM. FORAL DE NAVARRA	42.330	-581	-1,35	-4.417	-9,45
PAIS VASCO	153.873	-3.032	-1,93	-13.520	-8,08
LA RIOJA	21.483	-539	-2,45	-3.159	-12,82
CEUTA	13.201	-529	-3,85	-207	-1,54
MELILLA	12.454	79	0,64	-831	-6,26
TOTAL	4.046.276	-74.028	-1,80	-373.584	-8,45

JULIO 2015

PARO REGISTRADO. VARIACIÓN MENSUAL SEGÚN SECTOR DE ACTIVIDAD ECONÓMICA *

JULIO	TOTAL	AGRICULTURA	INDUSTRIA	CONSTRUCCIÓN	SERVICIOS	SIN EMPLEO ANTERIOR
2004	-39.895	-1.156	-4.976	162	-20.079	-13.846
2005	14.557	1.133	122	5.915	12.743	-5.356
2006	-4.770	-233	-1.493	5.899	-3.637	-5.306
2007	4.469	503	558	11.900	-1.049	-7.443
2008	36.492	1.033	4.923	20.321	12.515	-2.300
2008*	36.492	737	5.081	21.099	12.681	-3.106
2009	-20.794	650	-6.911	-7.292	-13.885	6.644
2010	-73.790	-1.067	-13.017	-16.522	-44.496	1.312
2011	-42.059	981	-8.247	-5.614	-28.932	-247
2012	-27.814	3.373	-7.448	-14.792	1.501	-10.448
2013	-64.866	-1.063	-11.233	-17.310	-37.614	2.354
2014	-29.841	424	-9.798	-14.714	-12.518	6.765
2015	-74.028	-2.325	-11.281	-10.511	-44.303	-5.608

(*) Los datos anteriores a mayo 2005 (fecha de entrada en funcionamiento del SISPE) son reconstruidos.

2008* Los datos se han calculado adaptándolos, mediante estimación, a los sectores de actividad CNAE-09

JULIO 2015

EVOLUCIÓN MENSUAL DEL PARO REGISTRADO

	AÑO 2014			AÑO 2015		
	TOTAL	% DE VARIACIÓN		TOTAL	% DE VARIACIÓN	
		MENSUAL	ANUAL		MENSUAL	ANUAL
ENERO	4.814.435	2,41	-3,34	4.525.691	1,75	-6,00
FEBRERO	4.812.486	-0,04	-4,52	4.512.153	-0,30	-6,24
MARZO	4.795.866	-0,35	-4,75	4.451.939	-1,33	-7,17
ABRIL	4.684.301	-2,33	-6,11	4.333.016	-2,67	-7,50
MAYO	4.572.385	-2,39	-6,51	4.215.031	-2,72	-7,82
JUNIO	4.449.701	-2,68	-6,59	4.120.304	-2,25	-7,40
JULIO	4.419.860	-0,67	-5,94	4.046.276	-1,80	-8,45
AGOSTO	4.427.930	0,18	-5,76			
SEPTIEMBRE	4.447.650	0,45	-5,86			
OCTUBRE	4.526.804	1,78	-5,91			
NOVIEMBRE	4.512.116	-0,32	-6,17			
DICIEMBRE	4.447.711	-1,43	-5,39			

EVOLUCIÓN MENSUAL DEL PARO REGISTRADO (SERIES)*

JULIO	TOTAL	VARIACIONES			
		MENSUAL		ANUAL	
		ABSOLUTA	RELATIVA	ABSOLUTA	RELATIVA
2004	2.014.218	-39.895	-1,94	18.254	0,91
2005	1.989.417	14.557	0,74	-24.801	-1,23
2006	1.954.984	-4.770	-0,24	-34.433	-1,73
2007	1.970.338	4.469	0,23	15.354	0,79
2008	2.426.916	36.492	1,53	456.578	23,17
2009	3.544.095	-20.794	-0,58	1.117.179	46,03
2010	3.908.578	-73.790	-1,85	364.483	10,28
2011	4.079.742	-42.059	-1,02	171.164	4,38
2012	4.587.455	-27.814	-0,60	507.713	12,44
2013	4.698.814	-64.866	-1,36	111.359	2,43
2014	4.419.860	-29.841	-0,67	-278.954	-5,94
2015	4.046.276	-74.028	-1,80	-373.584	-8,45

(*) Los datos anteriores a mayo 2005 (fecha de entrada en funcionamiento del SISPE) son reconstruidos.

PARO REGISTRADO SEGÚN SEXO Y EDAD. SERIES

	TOTAL	HOMBRES	MUJERES	MENORES DE 25 AÑOS			RESTO EDADES		
				TOTAL	HOMBRES	MUJERES	TOTAL	HOMBRES	MUJERES
AÑO 2011									
ENERO	4.231.003	2.105.239	2.125.764	447.866	247.331	200.535	3.783.137	1.857.908	1.925.229
FEBRERO	4.299.263	2.134.612	2.164.651	470.421	258.868	211.553	3.828.842	1.875.744	1.953.098
MARZO	4.333.669	2.150.248	2.183.421	483.251	265.810	217.441	3.850.418	1.884.438	1.965.980
ABRIL	4.269.360	2.120.471	2.148.889	467.833	257.128	210.705	3.801.527	1.863.343	1.938.184
MAYO	4.189.659	2.064.581	2.125.078	450.937	246.255	204.682	3.738.722	1.818.326	1.920.396
JUNIO	4.121.801	2.023.077	2.098.724	426.628	234.351	192.277	3.695.173	1.788.726	1.906.447
JULIO	4.079.742	2.002.522	2.077.220	418.898	228.374	190.524	3.660.844	1.774.148	1.886.696
AGOSTO	4.130.927	2.029.601	2.101.326	417.510	225.021	192.489	3.713.417	1.804.580	1.908.837
SEPTIEMBRE	4.226.744	2.071.510	2.155.234	456.546	243.520	213.026	3.770.198	1.827.990	1.942.208
OCTUBRE	4.360.926	2.147.953	2.212.973	476.748	255.154	221.594	3.884.178	1.892.799	1.991.379
NOVIEMBRE	4.420.462	2.179.563	2.240.899	486.203	260.972	225.231	3.934.259	1.918.591	2.015.668
DICIEMBRE	4.422.359	2.209.738	2.212.621	460.561	248.928	211.633	3.961.798	1.960.810	2.000.988
AÑO 2012									
ENERO	4.599.829	2.288.393	2.311.436	476.957	256.919	220.038	4.122.872	2.031.474	2.091.398
FEBRERO	4.712.098	2.353.264	2.358.834	501.842	270.469	231.373	4.210.256	2.082.795	2.127.461
MARZO	4.750.867	2.371.782	2.379.085	508.879	273.898	234.981	4.241.988	2.097.884	2.144.104
ABRIL	4.744.235	2.364.767	2.379.468	500.758	268.901	231.857	4.243.477	2.095.866	2.147.611
MAYO	4.714.122	2.337.116	2.377.006	490.329	261.654	228.675	4.223.793	2.075.462	2.148.331
JUNIO	4.615.269	2.284.271	2.330.998	452.991	245.037	207.954	4.162.278	2.039.234	2.123.044
JULIO	4.587.455	2.268.949	2.318.506	440.380	236.496	203.884	4.147.075	2.032.453	2.114.622
AGOSTO	4.625.634	2.291.543	2.334.091	436.320	231.606	204.714	4.189.314	2.059.937	2.129.377
SEPTIEMBRE	4.705.279	2.323.688	2.381.591	466.783	245.924	220.859	4.238.496	2.077.764	2.160.732
OCTUBRE	4.833.521	2.392.696	2.440.825	487.387	256.959	230.428	4.346.134	2.135.737	2.210.397
NOVIEMBRE	4.907.817	2.416.228	2.491.589	486.373	256.210	230.163	4.421.444	2.160.018	2.261.426
DICIEMBRE	4.848.723	2.407.907	2.440.816	456.635	241.810	214.825	4.392.088	2.166.097	2.225.991
AÑO 2013									
ENERO	4.980.778	2.472.830	2.507.948	463.840	245.850	217.990	4.516.938	2.226.980	2.289.958
FEBRERO	5.040.222	2.503.626	2.536.596	479.866	254.399	225.467	4.560.356	2.249.227	2.311.129
MARZO	5.035.243	2.506.091	2.529.152	479.712	254.991	224.721	4.555.531	2.251.100	2.304.431
ABRIL	4.989.193	2.466.643	2.522.550	474.747	250.821	223.926	4.514.446	2.215.822	2.298.624
MAYO	4.890.928	2.405.493	2.485.435	458.012	241.238	216.774	4.432.916	2.164.255	2.268.661
JUNIO	4.763.680	2.332.609	2.431.071	424.051	226.400	197.651	4.339.629	2.106.209	2.233.420
JULIO	4.698.814	2.287.664	2.411.150	415.562	219.774	195.788	4.283.252	2.067.890	2.215.362
AGOSTO	4.698.783	2.288.893	2.409.890	406.363	212.439	193.924	4.292.420	2.076.454	2.215.966
SEPTIEMBRE	4.724.355	2.287.603	2.436.752	434.953	225.401	209.552	4.289.402	2.062.202	2.227.200
OCTUBRE	4.811.383	2.332.743	2.478.640	451.096	234.569	216.527	4.360.287	2.098.174	2.262.113
NOVIEMBRE	4.808.908	2.329.208	2.479.700	452.326	236.546	215.780	4.356.582	2.092.662	2.263.920
DICIEMBRE	4.701.338	2.294.712	2.406.626	412.584	216.484	196.100	4.288.754	2.078.228	2.210.526
AÑO 2014									
ENERO	4.814.435	2.337.410	2.477.025	429.087	224.264	204.823	4.385.348	2.113.146	2.272.202
FEBRERO	4.812.486	2.334.622	2.477.864	428.707	225.293	203.414	4.383.779	2.109.329	2.274.450
MARZO	4.795.866	2.320.687	2.475.179	431.685	227.071	204.614	4.364.181	2.093.616	2.270.565
ABRIL	4.684.301	2.262.612	2.421.689	415.977	218.511	197.466	4.268.324	2.044.101	2.224.223
MAYO	4.572.385	2.188.342	2.384.043	407.675	212.940	194.735	4.164.710	1.975.402	2.189.308
JUNIO	4.449.701	2.117.045	2.332.656	385.009	203.141	181.868	4.064.692	1.913.904	2.150.788
JULIO	4.419.860	2.094.322	2.325.538	391.487	206.068	185.419	4.028.373	1.888.254	2.140.119
AGOSTO	4.427.930	2.099.835	2.328.095	386.343	201.461	184.882	4.041.587	1.898.374	2.143.213
SEPTIEMBRE	4.447.650	2.095.768	2.351.882	410.279	211.900	198.379	4.037.371	1.883.868	2.153.503
OCTUBRE	4.526.804	2.136.227	2.390.577	419.982	217.065	202.917	4.106.822	1.919.162	2.187.660
NOVIEMBRE	4.512.116	2.120.210	2.391.906	416.875	215.784	201.091	4.095.241	1.904.426	2.190.815
DICIEMBRE	4.447.711	2.112.508	2.335.203	387.950	202.159	185.791	4.059.761	1.910.349	2.149.412
AÑO 2015									
ENERO	4.525.691	2.137.837	2.387.854	384.932	201.407	183.525	4.140.759	1.936.430	2.204.329
FEBRERO	4.512.153	2.117.980	2.394.173	387.501	202.455	185.046	4.124.652	1.915.525	2.209.127
MARZO	4.451.939	2.080.784	2.371.155	390.533	204.543	185.990	4.061.406	1.876.241	2.185.165
ABRIL	4.333.016	2.004.404	2.328.612	382.012	198.512	183.500	3.951.004	1.805.892	2.145.112
MAYO	4.215.031	1.931.160	2.283.871	370.741	192.103	178.638	3.844.290	1.739.057	2.105.233
JUNIO	4.120.304	1.877.698	2.242.606	344.464	180.155	164.309	3.775.840	1.697.543	2.078.297
JULIO	4.046.276	1.834.143	2.212.133	335.475	174.117	161.358	3.710.801	1.660.026	2.050.775
AGOSTO									
SEPTIEMBRE									
OCTUBRE									
NOVIEMBRE									
DICIEMBRE									

VARIACIÓN ANUAL DEL PARO REGISTRADO SEGÚN SEXO Y EDAD. SERIES

	TOTAL	HOMBRES	MUJERES	MENORES DE 25 AÑOS			RESTO EDADES		
				TOTAL	HOMBRES	MUJERES	TOTAL	HOMBRES	MUJERES
AÑO 2011									
ENERO	4,51	2,19	6,91	-1,87	-5,47	2,98	5,32	3,30	7,34
FEBRERO	4,08	1,62	6,64	-0,90	-4,37	3,72	4,73	2,50	6,96
MARZO	4,01	1,74	6,35	0,04	-2,92	3,92	4,53	2,43	6,63
ABRIL	3,06	1,55	4,60	-1,88	-4,37	1,34	3,71	2,43	4,97
MAYO	3,04	1,34	4,73	-2,27	-5,01	1,23	3,72	2,27	5,12
JUNIO	3,50	2,26	4,72	-1,97	-4,44	1,21	4,17	3,21	5,09
JULIO	4,38	3,47	5,27	-0,08	-2,46	2,92	4,92	4,29	5,51
AGOSTO	4,06	3,01	5,10	-0,97	-3,76	2,51	4,66	3,92	5,37
SEPTIEMBRE	5,20	4,36	6,02	2,22	-0,76	5,86	5,57	5,08	6,04
OCTUBRE	6,73	6,52	6,93	3,81	1,54	6,55	7,10	7,23	6,97
NOVIEMBRE	7,55	7,50	7,59	5,37	3,15	8,08	7,82	8,12	7,54
DICIEMBRE	7,86	7,62	8,10	6,18	3,52	9,48	8,06	8,17	7,95
AÑO 2012									
ENERO	8,72	8,70	8,73	6,50	3,88	9,73	8,98	9,34	8,63
FEBRERO	9,60	10,24	8,97	6,68	4,48	9,37	9,96	11,04	8,93
MARZO	9,63	10,30	8,96	5,30	3,04	8,07	10,17	11,33	9,06
ABRIL	11,12	11,52	10,73	7,04	4,58	10,04	11,63	12,48	10,81
MAYO	12,52	13,20	11,86	8,74	6,25	11,72	12,97	14,14	11,87
JUNIO	11,97	12,91	11,07	6,18	4,56	8,15	12,64	14,00	11,36
JULIO	12,44	13,30	11,62	5,13	3,56	7,01	13,28	14,56	12,08
AGOSTO	11,98	12,91	11,08	4,51	2,93	6,35	12,82	14,15	11,55
SEPTIEMBRE	11,32	12,17	10,50	2,24	0,99	3,68	12,42	13,66	11,25
OCTUBRE	10,84	11,39	10,30	2,23	0,71	3,99	11,89	12,83	11,00
NOVIEMBRE	11,02	10,86	11,19	0,03	-1,82	2,19	12,38	12,58	12,19
DICIEMBRE	9,64	8,97	10,31	-0,85	-2,86	1,51	10,86	10,47	11,24
AÑO 2013									
ENERO	8,28	8,06	8,50	-2,75	-4,31	-0,93	9,56	9,62	9,49
FEBRERO	6,96	6,39	7,54	-4,38	-5,94	-2,55	8,32	7,99	8,63
MARZO	5,99	5,66	6,31	-5,73	-6,90	-4,37	7,39	7,30	7,48
ABRIL	5,16	4,31	6,01	-5,19	-6,72	-3,42	6,39	5,72	7,03
MAYO	3,75	2,93	4,56	-6,59	-7,80	-5,20	4,95	4,28	5,60
JUNIO	3,22	2,12	4,29	-6,39	-7,61	-4,95	4,26	3,28	5,20
JULIO	2,43	0,82	4,00	-5,64	-7,07	-3,97	3,28	1,74	4,76
AGOSTO	1,58	-0,12	3,25	-6,87	-8,28	-5,27	2,46	0,80	4,07
SEPTIEMBRE	0,41	-1,55	2,32	-6,82	-8,35	-5,12	1,20	-0,75	3,08
OCTUBRE	-0,46	-2,51	1,55	-7,45	-8,71	-6,03	0,33	-1,76	2,34
NOVIEMBRE	-2,02	-3,60	-0,48	-7,00	-7,67	-6,25	-1,47	-3,12	0,11
DICIEMBRE	-3,04	-4,70	-1,40	-9,65	-10,47	-8,72	-2,35	-4,06	-0,69
AÑO 2014									
ENERO	-3,34	-5,48	-1,23	-7,49	-8,78	-6,04	-2,91	-5,11	-0,78
FEBRERO	-4,52	-6,75	-2,32	-10,66	-11,44	-9,78	-3,87	-6,22	-1,59
MARZO	-4,75	-7,40	-2,13	-10,01	-10,95	-8,95	-4,20	-7,00	-1,47
ABRIL	-6,11	-8,27	-4,00	-12,38	-12,88	-11,82	-5,45	-7,75	-3,24
MAYO	-6,51	-9,03	-4,08	-10,99	-11,73	-10,17	-6,05	-8,73	-3,50
JUNIO	-6,59	-9,24	-4,05	-9,21	-10,27	-7,99	-6,34	-9,13	-3,70
JULIO	-5,94	-8,45	-3,55	-5,79	-6,24	-5,30	-5,95	-8,69	-3,40
AGOSTO	-5,76	-8,26	-3,39	-4,93	-5,17	-4,66	-5,84	-8,58	-3,28
SEPTIEMBRE	-5,86	-8,39	-3,48	-5,67	-5,99	-5,33	-5,88	-8,65	-3,31
OCTUBRE	-5,91	-8,42	-3,55	-6,90	-7,46	-6,29	-5,81	-8,53	-3,29
NOVIEMBRE	-6,17	-8,97	-3,54	-7,84	-8,78	-6,81	-6,00	-9,00	-3,23
DICIEMBRE	-5,39	-7,94	-2,97	-5,97	-6,62	-5,26	-5,34	-8,08	-2,76
AÑO 2015									
ENERO	-6,00	-8,54	-3,60	-10,29	-10,19	-10,40	-5,58	-8,36	-2,99
FEBRERO	-6,24	-9,28	-3,38	-9,61	-10,14	-9,03	-5,91	-9,19	-2,87
MARZO	-7,17	-10,34	-4,20	-9,53	-9,92	-9,10	-6,94	-10,38	-3,76
ABRIL	-7,50	-11,41	-3,84	-8,17	-9,15	-7,07	-7,43	-11,65	-3,56
MAYO	-7,82	-11,75	-4,20	-9,06	-9,79	-8,27	-7,69	-11,96	-3,84
JUNIO	-7,40	-11,31	-3,86	-10,53	-11,32	-9,65	-7,11	-11,30	-3,37
JULIO	-8,45	-12,42	-4,88	-14,31	-15,51	-12,98	-7,88	-12,09	-4,17
AGOSTO									
SEPTIEMBRE									
OCTUBRE									
NOVIEMBRE									
DICIEMBRE									

JULIO 2015

PARO REGISTRADO SEGÚN SECTOR DE ACTIVIDAD ECONÓMICA Y PORCENTAJE DE VARIACIÓN MENSUAL. SERIES

	TOTAL		AGRICULTURA		INDUSTRIA		CONSTRUCCIÓN		SERVICIOS		SIN EMP.ANTERIOR	
	ABSOLUTO	%	ABSOLUTO	%	ABSOLUTO	%	ABSOLUTO	%	ABSOLUTO	%	ABSOLUTO	%
AÑO 2011												
ENERO	4.231.003	3,19	129.119	1,81	499.904	1,68	758.342	0,70	2.477.019	4,43	366.619	2,81
FEBRERO	4.299.263	1,61	137.733	6,67	503.463	0,71	760.892	0,34	2.516.588	1,60	380.587	3,81
MARZO	4.333.669	0,80	143.431	4,14	505.173	0,34	762.528	0,22	2.531.424	0,59	391.113	2,77
ABRIL	4.269.360	-1,48	141.162	-1,58	501.080	-0,81	759.915	-0,34	2.482.420	-1,94	384.783	-1,62
MAYO	4.189.659	-1,87	136.103	-3,58	490.417	-2,13	738.993	-2,75	2.447.807	-1,39	376.339	-2,19
JUNIO	4.121.801	-1,62	140.228	3,03	479.525	-2,22	727.844	-1,51	2.407.407	-1,65	366.797	-2,54
JULIO	4.079.742	-1,02	141.209	0,70	471.278	-1,72	722.230	-0,77	2.378.475	-1,20	366.550	-0,07
AGOSTO	4.130.927	1,25	138.742	-1,75	480.699	2,00	732.622	1,44	2.416.182	1,59	362.682	-1,06
SEPTIEMBRE	4.226.744	2,32	137.392	-0,97	484.475	0,79	732.437	-0,03	2.490.772	3,09	381.668	5,23
OCTUBRE	4.360.926	3,17	154.168	12,21	497.047	2,59	746.381	1,90	2.576.206	3,43	387.124	1,43
NOVIEMBRE	4.420.462	1,37	151.597	-1,67	500.436	0,68	752.150	0,77	2.624.994	1,89	391.285	1,07
DICIEMBRE	4.422.359	0,04	145.961	-3,72	509.470	1,81	775.928	3,16	2.612.529	-0,47	378.471	-3,27
AÑO 2012												
ENERO	4.599.829	4,01	152.243	4,30	524.575	2,96	792.275	2,11	2.745.110	5,07	385.626	1,89
FEBRERO	4.712.098	2,44	163.462	7,37	534.844	1,96	807.931	1,98	2.804.340	2,16	401.521	4,12
MARZO	4.750.867	0,82	168.344	2,99	539.832	0,93	810.375	0,30	2.819.402	0,54	412.914	2,84
ABRIL	4.744.235	-0,14	167.103	-0,74	541.660	0,34	808.987	-0,17	2.811.098	-0,29	415.387	0,60
MAYO	4.714.122	-0,63	160.200	-4,13	538.339	-0,61	796.569	-1,54	2.805.203	-0,21	413.811	-0,38
JUNIO	4.615.269	-2,10	161.382	0,74	528.369	-1,85	779.445	-2,15	2.752.549	-1,88	393.524	-4,90
JULIO	4.587.455	-0,60	164.755	2,09	520.921	-1,41	764.653	-1,90	2.754.050	0,05	383.076	-2,65
AGOSTO	4.625.634	0,83	163.423	-0,81	527.669	1,30	767.135	0,32	2.796.441	1,54	370.966	-3,16
SEPTIEMBRE	4.705.279	1,72	160.790	-1,61	526.703	-0,18	757.448	-1,26	2.882.154	3,07	378.184	1,95
OCTUBRE	4.833.521	2,73	185.191	15,18	535.591	1,69	753.778	-0,48	2.979.764	3,39	379.197	0,27
NOVIEMBRE	4.907.817	1,54	190.968	3,12	540.261	0,87	751.507	-0,30	3.042.930	2,12	382.151	0,78
DICIEMBRE	4.848.723	-1,20	187.876	-1,62	543.055	0,52	755.832	0,58	2.993.492	-1,62	368.468	-3,58
AÑO 2013												
ENERO	4.980.778	2,72	203.179	8,15	550.818	1,43	759.309	0,46	3.102.474	3,64	364.998	-0,94
FEBRERO	5.040.222	1,19	211.166	3,93	552.399	0,29	760.686	0,18	3.142.262	1,28	373.709	2,39
MARZO	5.035.243	-0,10	214.497	1,58	554.037	0,30	761.458	0,10	3.126.440	-0,50	378.811	1,37
ABRIL	4.989.193	-0,91	206.467	-3,74	549.333	-0,85	742.759	-2,46	3.108.033	-0,59	382.601	1,00
MAYO	4.890.928	-1,97	197.062	-4,56	540.482	-1,61	724.122	-2,51	3.046.697	-1,97	382.565	-0,01
JUNIO	4.763.680	-2,60	198.532	0,75	527.077	-2,48	705.606	-2,56	2.956.548	-2,96	375.917	-1,74
JULIO	4.698.814	-1,36	197.469	-0,54	515.844	-2,13	688.296	-2,45	2.918.934	-1,27	378.271	0,63
AGOSTO	4.698.783	0,00	195.304	-1,10	519.271	0,66	685.480	-0,41	2.929.677	0,37	369.051	-2,44
SEPTIEMBRE	4.724.355	0,54	181.076	-7,29	512.299	-1,34	668.687	-2,45	2.981.662	1,77	380.631	3,14
OCTUBRE	4.811.383	1,84	204.564	12,97	514.564	0,44	658.320	-1,55	3.050.532	2,31	383.403	0,73
NOVIEMBRE	4.808.908	-0,05	208.954	2,15	510.258	-0,84	646.388	-1,81	3.059.016	0,28	384.292	0,23
DICIEMBRE	4.701.338	-2,24	200.064	-4,25	508.954	-0,26	652.697	0,98	2.971.763	-2,85	367.860	-4,28
AÑO 2014												
ENERO	4.814.435	2,41	208.174	4,05	512.531	0,70	649.211	-0,53	3.071.282	3,35	373.237	1,46
FEBRERO	4.812.486	-0,04	216.083	3,80	507.583	-0,97	643.061	-0,95	3.067.530	-0,12	378.229	1,34
MARZO	4.795.866	-0,35	230.937	6,87	502.018	-1,10	629.169	-2,16	3.046.322	-0,69	387.420	2,43
ABRIL	4.684.301	-2,33	224.699	-2,70	493.736	-1,65	617.966	-1,78	2.961.616	-2,78	386.284	-0,29
MAYO	4.572.385	-2,39	215.807	-3,96	479.471	-2,89	593.772	-3,92	2.896.348	-2,20	386.987	0,18
JUNIO	4.449.701	-2,68	220.465	2,16	463.961	-3,23	574.631	-3,22	2.812.743	-2,89	377.901	-2,35
JULIO	4.419.860	-0,67	220.889	0,19	454.163	-2,11	559.917	-2,56	2.800.225	-0,45	384.666	1,79
AGOSTO	4.427.930	0,18	213.995	-3,12	459.943	1,27	560.079	0,03	2.815.386	0,54	378.527	-1,60
SEPTIEMBRE	4.447.650	0,45	199.139	-6,94	453.223	-1,46	548.465	-2,07	2.856.994	1,48	389.829	2,99
OCTUBRE	4.526.804	1,78	223.745	12,36	456.266	0,67	539.490	-1,64	2.918.218	2,14	389.085	-0,19
NOVIEMBRE	4.512.116	-0,32	215.165	-3,83	450.962	-1,16	530.425	-1,68	2.927.158	0,31	388.406	-0,17
DICIEMBRE	4.447.711	-1,43	212.526	-1,23	453.397	0,54	543.114	2,39	2.861.883	-2,23	376.791	-2,99
AÑO 2015												
ENERO	4.525.691	1,75	228.384	7,46	452.644	-0,17	535.257	-1,45	2.938.627	2,68	370.779	-1,60
FEBRERO	4.512.153	-0,30	228.851	0,20	446.109	-1,44	525.166	-1,89	2.938.404	-0,01	373.623	0,77
MARZO	4.451.939	-1,33	224.790	-1,77	439.216	-1,55	516.319	-1,68	2.889.380	-1,67	382.234	2,30
ABRIL	4.333.016	-2,67	209.571	-6,77	427.661	-2,63	496.870	-3,77	2.816.496	-2,52	382.418	0,05
MAYO	4.215.031	-2,72	195.429	-6,75	414.787	-3,01	479.350	-3,53	2.747.670	-2,44	377.795	-1,21
JUNIO	4.120.304	-2,25	202.456	3,60	400.648	-3,41	467.644	-2,44	2.685.783	-2,25	363.773	-3,71
JULIO	4.046.276	-1,80	200.131	-1,15	389.367	-2,82	457.133	-2,25	2.641.480	-1,65	358.165	-1,54
AGOSTO												
SEPTIEMBRE												
OCTUBRE												
NOVIEMBRE												
DICIEMBRE												

PARO REGISTRADO. VARIACIÓN INTERANUAL SEGÚN SECTOR DE ACTIVIDAD ECONÓMICA. SERIES

	TOTAL		AGRICULTURA		INDUSTRIA		CONSTRUCCIÓN		SERVICIOS		SIN EMP.ANTERIOR	
	ABSOLUTO	%	ABSOLUTO	%	ABSOLUTO	%	ABSOLUTO	%	ABSOLUTO	%	ABSOLUTO	%
AÑO 2011												
ENERO	182.510	4,51	22.420	21,01	-17.771	-3,43	-30.418	-3,86	133.824	5,71	74.455	25,48
FEBRERO	168.638	4,08	24.163	21,28	-19.328	-3,70	-37.783	-4,73	127.973	5,36	73.613	23,98
MARZO	167.056	4,01	22.752	18,85	-20.713	-3,94	-35.044	-4,39	132.683	5,53	67.378	20,81
ABRIL	126.935	3,06	16.463	13,20	-18.760	-3,61	-22.122	-2,83	97.419	4,08	53.935	16,30
MAYO	123.457	3,04	12.932	10,50	-17.858	-3,51	-22.471	-2,95	109.186	4,67	41.668	12,45
JUNIO	139.433	3,50	16.883	13,69	-13.348	-2,71	-12.367	-1,67	117.054	5,11	31.211	9,30
JULIO	171.164	4,38	18.931	15,48	-8.578	-1,79	-1.459	-0,20	132.618	5,91	29.652	8,80
AGOSTO	161.266	4,06	17.792	14,71	-8.347	-1,71	-4.673	-0,63	132.232	5,79	24.262	7,17
SEPTIEMBRE	208.981	5,20	19.994	17,03	-272	-0,06	4.880	0,67	153.237	6,56	31.142	8,88
OCTUBRE	274.950	6,73	22.909	17,45	9.862	2,02	21.521	2,97	189.615	7,95	31.043	8,72
NOVIEMBRE	310.168	7,55	17.901	13,39	14.995	3,09	28.059	3,88	222.646	9,27	26.567	7,28
DICIEMBRE	322.286	7,86	19.132	15,08	17.832	3,63	22.861	3,04	240.590	10,14	21.871	6,13
AÑO 2012												
ENERO	368.826	8,72	23.124	17,91	24.671	4,94	33.933	4,47	268.091	10,82	19.007	5,18
FEBRERO	412.835	9,60	25.729	18,68	31.381	6,23	47.039	6,18	287.752	11,43	20.934	5,50
MARZO	417.198	9,63	24.913	17,37	34.659	6,86	47.847	6,27	287.978	11,38	21.801	5,57
ABRIL	474.875	11,12	25.941	18,38	40.580	8,10	49.072	6,46	328.678	13,24	30.604	7,95
MAYO	524.463	12,52	24.097	17,70	47.922	9,77	57.576	7,79	357.396	14,60	37.472	9,96
JUNIO	493.468	11,97	21.154	15,09	48.844	10,19	51.601	7,09	345.142	14,34	26.727	7,29
JULIO	507.713	12,44	23.546	16,67	49.643	10,53	42.423	5,87	375.575	15,79	16.526	4,51
AGOSTO	494.707	11,98	24.681	17,79	46.970	9,77	34.513	4,71	380.259	15,74	8.284	2,28
SEPTIEMBRE	478.535	11,32	23.398	17,03	42.228	8,72	25.011	3,41	391.338	15,71	-3.484	-0,91
OCTUBRE	472.595	10,84	31.023	20,12	38.544	7,75	7.397	0,99	403.558	15,66	-7.927	-2,05
NOVIEMBRE	487.355	11,02	39.371	25,97	39.825	7,96	-643	-0,09	417.936	15,92	-9.134	-2,33
DICIEMBRE	426.364	9,64	41.915	28,72	33.585	6,59	-20.096	-2,59	380.963	14,58	-10.003	-2,64
AÑO 2013												
ENERO	380.949	8,28	50.936	33,46	26.243	5,00	-32.966	-4,16	357.364	13,02	-20.628	-5,35
FEBRERO	328.124	6,96	47.704	29,18	17.555	3,28	-47.245	-5,85	337.922	12,05	-27.812	-6,93
MARZO	284.376	5,99	46.153	27,42	14.205	2,63	-48.917	-6,04	307.038	10,89	-34.103	-8,26
ABRIL	244.958	5,16	39.364	23,56	7.673	1,42	-66.228	-8,19	296.935	10,56	-32.786	-7,89
MAYO	176.806	3,75	36.862	23,01	2.143	0,40	-72.447	-9,09	241.494	8,61	-31.246	-7,55
JUNIO	148.411	3,22	37.150	23,02	-1.292	-0,24	-73.839	-9,47	203.999	7,41	-17.607	-4,47
JULIO	111.359	2,43	32.714	19,86	-5.077	-0,97	-76.357	-9,99	164.884	5,99	-4.805	-1,25
AGOSTO	73.149	1,58	31.881	19,51	-8.398	-1,59	-81.655	-10,64	133.236	4,76	-1.915	-0,52
SEPTIEMBRE	19.076	0,41	20.286	12,62	-14.404	-2,73	-88.761	-11,72	99.508	3,45	2.447	0,65
OCTUBRE	-22.138	-0,46	19.373	10,46	-21.027	-3,93	-95.458	-12,66	70.768	2,37	4.206	1,11
NOVIEMBRE	-98.909	-2,02	17.986	9,42	-30.003	-5,55	-105.119	-13,99	16.086	0,53	2.141	0,56
DICIEMBRE	-147.385	-3,04	12.188	6,49	-34.101	-6,28	-103.135	-13,65	-21.729	-0,73	-608	-0,17
AÑO 2014												
ENERO	-166.343	-3,34	4.995	2,46	-38.287	-6,95	-110.098	-14,50	-31.192	-1,01	8.239	2,26
FEBRERO	-227.736	-4,52	4.917	2,33	-44.816	-8,11	-117.625	-15,46	-74.732	-2,38	4.520	1,21
MARZO	-239.377	-4,75	16.440	7,66	-52.019	-9,39	-132.289	-17,37	-80.118	-2,56	8.609	2,27
ABRIL	-304.892	-6,11	18.232	8,83	-55.597	-10,12	-124.793	-16,80	-146.417	-4,71	3.683	0,96
MAYO	-318.543	-6,51	18.745	9,51	-61.011	-11,29	-130.350	-18,00	-150.349	-4,93	4.422	1,16
JUNIO	-313.979	-6,59	21.933	11,05	-63.116	-11,97	-130.975	-18,56	-143.805	-4,86	1.984	0,53
JULIO	-278.954	-5,94	23.420	11,86	-61.681	-11,96	-128.379	-18,65	-118.709	-4,07	6.395	1,69
AGOSTO	-270.853	-5,76	18.691	9,57	-59.328	-11,43	-125.401	-18,29	-114.291	-3,90	9.476	2,57
SEPTIEMBRE	-276.705	-5,86	18.063	9,98	-59.076	-11,53	-120.222	-17,98	-124.668	-4,18	9.198	2,42
OCTUBRE	-284.579	-5,91	19.181	9,38	-58.298	-11,33	-118.830	-18,05	-132.314	-4,34	5.682	1,48
NOVIEMBRE	-296.792	-6,17	6.211	2,97	-59.296	-11,62	-115.963	-17,94	-131.858	-4,31	4.114	1,07
DICIEMBRE	-253.627	-5,39	12.462	6,23	-55.557	-10,92	-109.583	-16,79	-109.880	-3,70	8.931	2,43
AÑO 2015												
ENERO	-288.744	-6,00	20.210	9,71	-59.887	-11,68	-113.954	-17,55	-132.655	-4,32	-2.458	-0,66
FEBRERO	-300.333	-6,24	12.768	5,91	-61.474	-12,11	-117.895	-18,33	-129.126	-4,21	-4.606	-1,22
MARZO	-343.927	-7,17	-6.147	-2,66	-62.802	-12,51	-112.850	-17,94	-156.942	-5,15	-5.186	-1,34
ABRIL	-351.285	-7,50	-15.128	-6,73	-66.075	-13,38	-121.096	-19,60	-145.120	-4,90	-3.866	-1,00
MAYO	-357.354	-7,82	-20.378	-9,44	-64.684	-13,49	-114.422	-19,27	-148.678	-5,13	-9.192	-2,38
JUNIO	-329.397	-7,40	-18.009	-8,17	-63.313	-13,65	-106.987	-18,62	-126.960	-4,51	-14.128	-3,74
JULIO	-373.584	-8,45	-20.758	-9,40	-64.796	-14,27	-102.784	-18,36	-158.745	-5,67	-26.501	-6,89
AGOSTO												
SEPTIEMBRE												
OCTUBRE												
NOVIEMBRE												
DICIEMBRE												

EVOLUCIÓN DEL PARO REGISTRADO POR SECTORES

2011 - 2015

AGRICULTURA

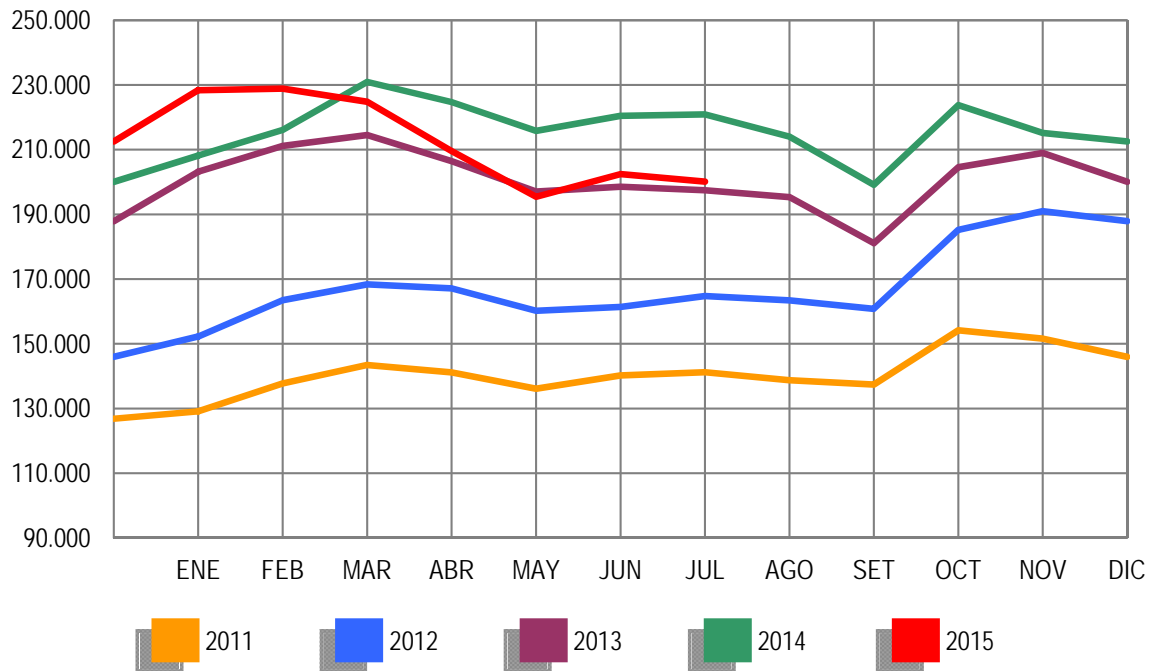

EVOLUCIÓN DEL PARO REGISTRADO POR SECTORES

2011 - 2015

INDUSTRIA

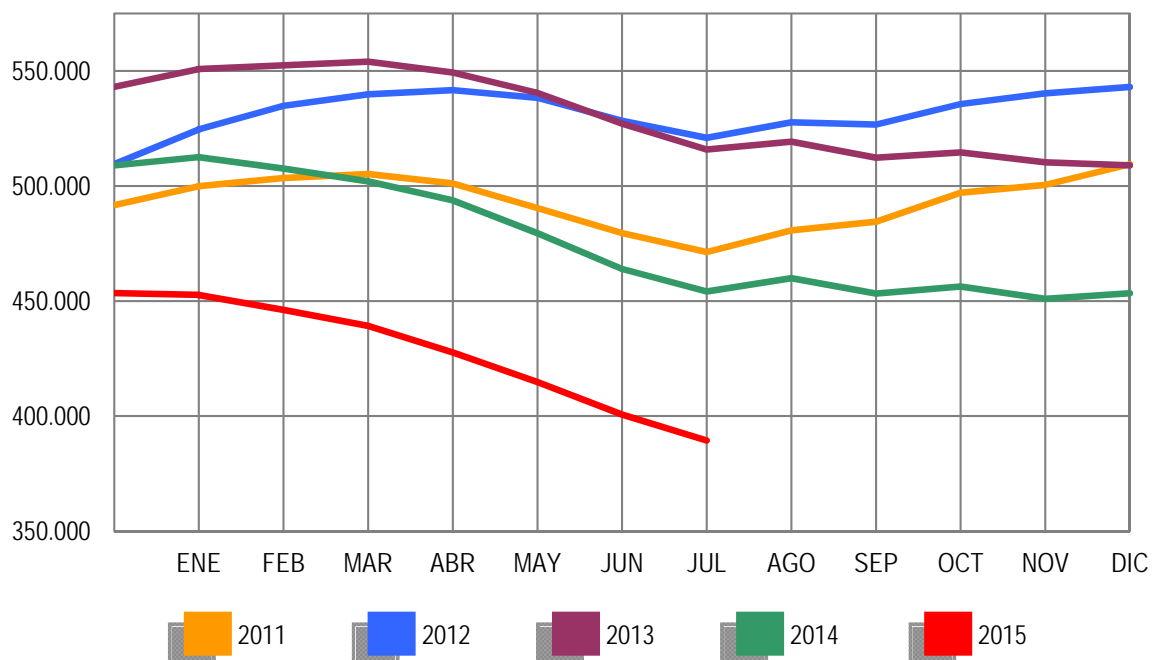

EVOLUCIÓN DEL PARO REGISTRADO POR SECTORES

2011 - 2015

CONSTRUCCIÓN

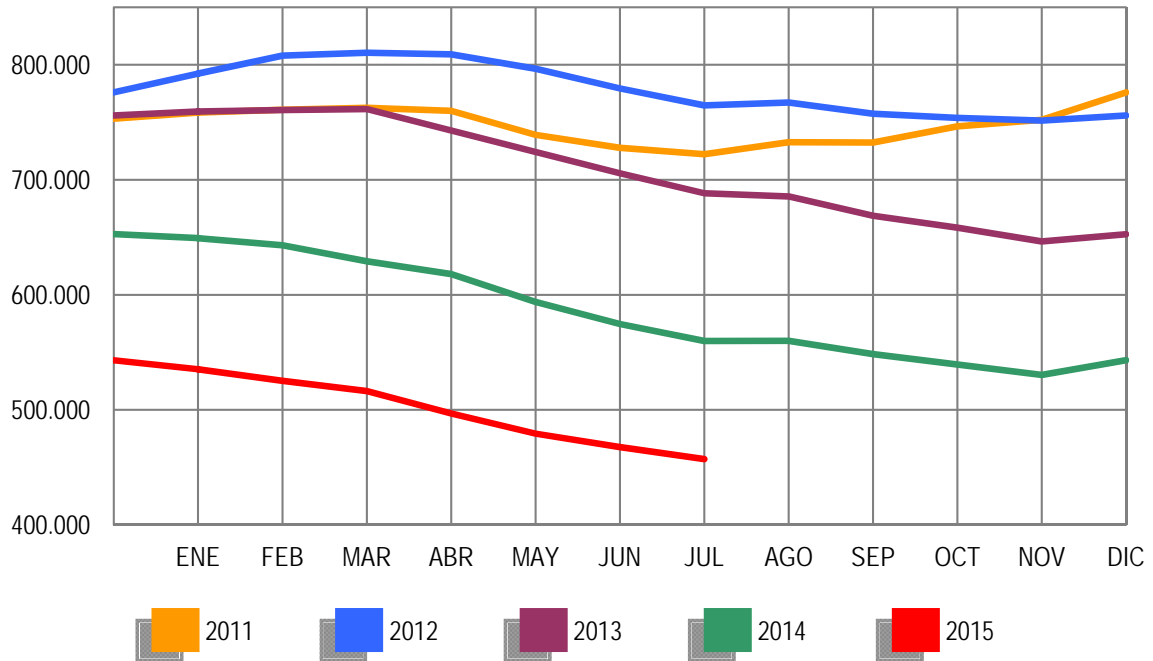

EVOLUCIÓN DEL PARO REGISTRADO POR SECTORES

2011 - 2015

SERVICIOS

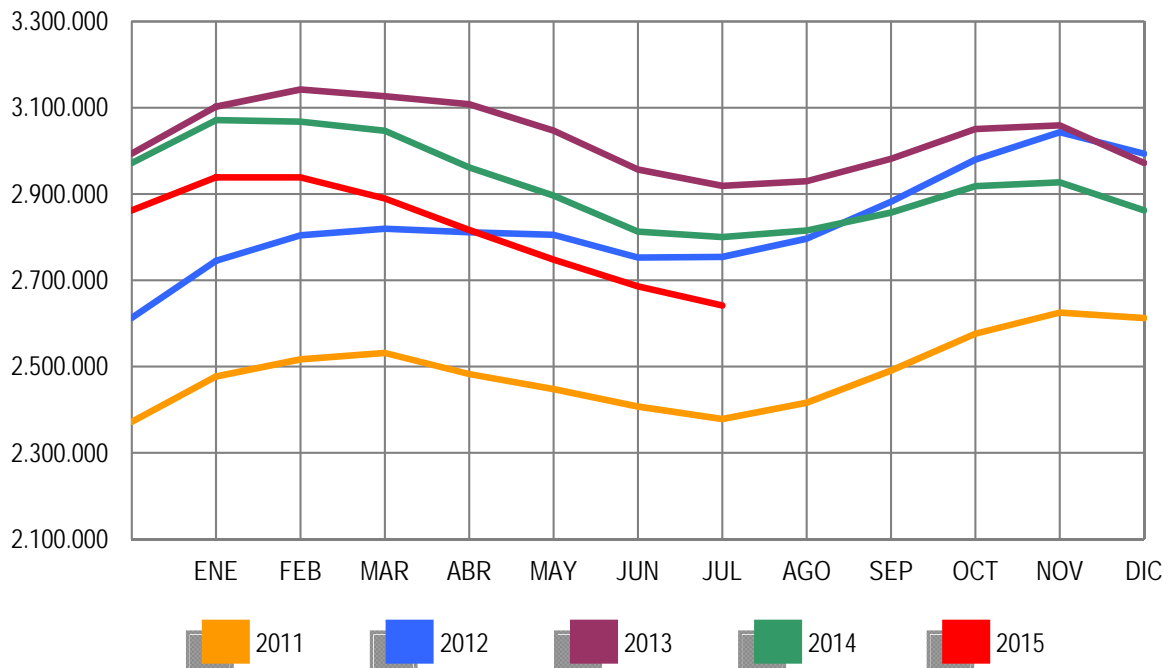

EVOLUCIÓN DEL PARO REGISTRADO POR SECTORES

2011 - 2015

COLECTIVO SIN EMPLEO ANTERIOR

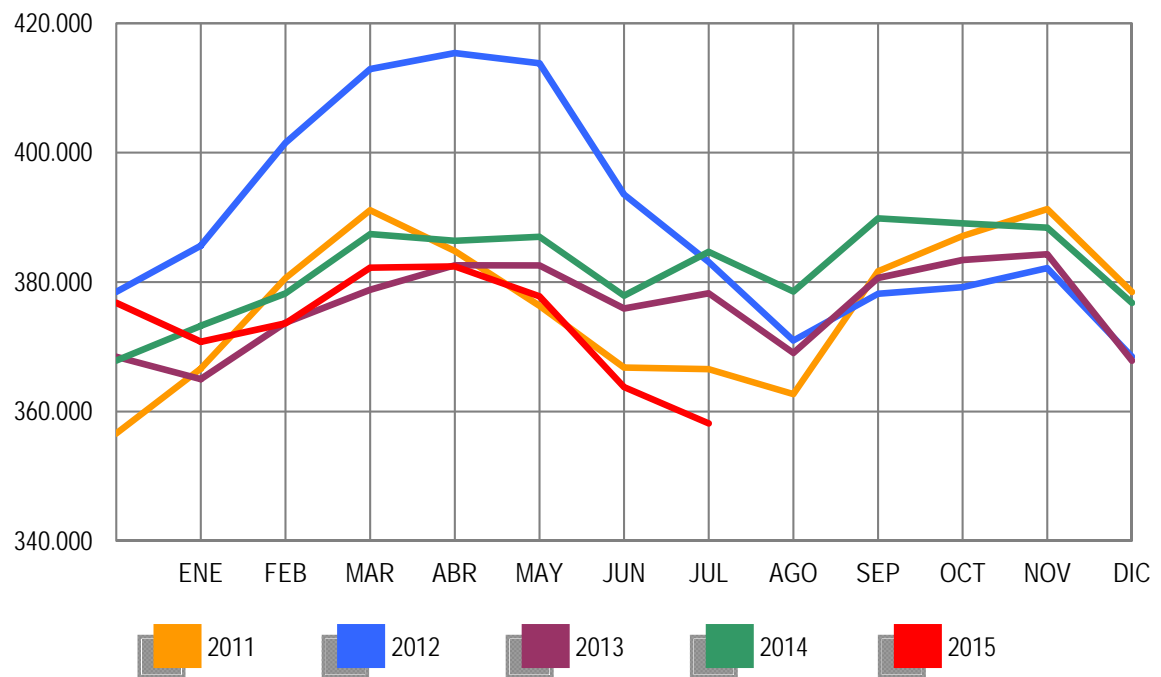

JULIO 2015

PARO REGISTRADO (EXTRANJEROS) POR SEXO, EDAD Y SECTOR DE ACTIVIDAD ECONÓMICA

	TOTAL	VARIACIÓN				ZONA ORIGEN	
		MENSUAL		ANUAL		PAIS COMUNITARIO	PAIS EXTRACOMUNIT.
		ABSOLUTA	RELATIVA	ABSOLUTA	RELATIVA		
TOTAL	470.863	-16.411	-3,37	-47.703	-9,20	166.406	304.457
SEXO:							
HOMBRES	242.329	-7.721	-3,09	-37.682	-13,46	80.517	161.812
MUJERES	228.534	-8.690	-3,66	-10.021	-4,20	85.889	142.645
MENORES DE 25 AÑOS:							
HOMBRES	15.232	-865	-5,37	-3.714	-19,60	4.685	10.547
MUJERES	15.885	-995	-5,89	-2.535	-13,76	5.115	10.770
TOTAL	31.117	-1.860	-5,64	-6.249	-16,72	9.800	21.317
MAYORES DE 25 AÑOS:							
HOMBRES	227.097	-6.856	-2,93	-33.968	-13,01	75.832	151.265
MUJERES	212.649	-7.695	-3,49	-7.486	-3,40	80.774	131.875
TOTAL	439.746	-14.551	-3,20	-41.454	-8,61	156.606	283.140
SECTOR:							
AGRICULTURA	55.452	-650	-1,16	-2.747	-4,72	20.493	34.959
INDUSTRIA	26.860	-995	-3,57	-4.955	-15,57	11.296	15.564
CONSTRUCCIÓN	65.177	-2.353	-3,48	-16.458	-20,16	22.992	42.185
SERVICIOS	256.167	-9.194	-3,46	-20.749	-7,49	94.762	161.405
SIN EMPLEO ANTERIOR	67.207	-3.219	-4,57	-2.794	-3,99	16.863	50.344

PARO REGISTRADO (EXTRANJEROS) POR COMUNIDADES AUTÓNOMAS

COMUNIDADES AUTÓNOMAS	TOTAL	VARIACIÓN				ZONA ORIGEN	
		MENSUAL		ANUAL		PAIS COMUNITARIO	PAIS EXTRACOMUNIT.
		ABSOLUTA	RELATIVA	ABSOLUTA	RELATIVA		
ANDALUCIA	67.578	-1.481	-2,14	-2.022	-2,91	25.593	41.985
ARAGON	18.335	-488	-2,59	-2.677	-12,74	8.104	10.231
PRINCIPADO DE ASTURIAS	5.980	-281	-4,49	-98	-1,61	2.610	3.370
ILLES BALEARS	9.884	-325	-3,18	-1.539	-13,47	3.363	6.521
CANARIAS	17.448	-855	-4,67	-1.664	-8,71	7.188	10.260
CANTABRIA	3.805	-172	-4,32	-385	-9,19	1.206	2.599
CASTILLA-LA MANCHA	23.682	-594	-2,45	-2.974	-11,16	12.380	11.302
CASTILLA Y LEON	17.811	-442	-2,42	-2.282	-11,36	8.756	9.055
CATALUÑA	95.074	-4.683	-4,69	-12.518	-11,63	19.369	75.705
COM. VALENCIANA	67.593	-2.235	-3,20	-6.858	-9,21	30.271	37.322
EXTREMADURA	4.259	48	1,14	-188	-4,23	2.053	2.206
GALICIA	10.562	-618	-5,53	-1.027	-8,86	4.606	5.956
COM. DE MADRID	72.247	-2.855	-3,80	-10.100	-12,27	28.343	43.904
REGION DE MURCIA	17.483	-274	-1,54	-1.428	-7,55	3.421	14.062
COM. FORAL DE NAVARRA	7.359	-280	-3,67	-582	-7,33	2.518	4.841
PAIS VASCO	22.819	-709	-3,01	-853	-3,60	4.915	17.904
LA RIOJA	4.398	-171	-3,74	-577	-11,60	1.631	2.767
CEUTA	1.555	-48	-2,99	36	2,37	29	1.526
MELILLA	2.991	52	1,77	33	1,12	50	2.941
TOTAL	470.863	-16.411	-3,37	-47.703	-9,20	166.406	304.457

PARO REGISTRADO (EXTRANJEROS) SEGÚN SEXO Y EDAD. SERIES

	TOTAL	HOMBRES	MUJERES	MENORES DE 25 AÑOS			RESTO EDADES		
				TOTAL	HOMBRES	MUJERES	TOTAL	HOMBRES	MUJERES
AÑO 2011									
ENERO	619.276	366.423	252.853	51.185	27.042	24.143	568.091	339.381	228.710
FEBRERO	631.366	372.539	258.827	53.549	28.308	25.241	577.817	344.231	233.586
MARZO	642.893	377.877	265.016	56.533	29.915	26.618	586.360	347.962	238.398
ABRIL	631.177	371.566	259.611	55.095	29.107	25.988	576.082	342.459	233.623
MAYO	613.547	358.252	255.295	52.507	27.339	25.168	561.040	330.913	230.127
JUNIO	602.794	352.062	250.732	50.608	26.450	24.158	552.186	325.612	226.574
JULIO	593.149	348.347	244.802	48.769	25.728	23.041	544.380	322.619	221.761
AGOSTO	584.605	344.057	240.548	46.293	24.317	21.976	538.312	319.740	218.572
SEPTIEMBRE	591.114	342.492	248.622	48.437	25.206	23.231	542.677	317.286	225.391
OCTUBRE	615.765	355.520	260.245	51.091	26.623	24.468	564.674	328.897	235.777
NOVIEMBRE	625.429	356.800	268.629	52.489	27.113	25.376	572.940	329.687	243.253
DICIEMBRE	625.903	359.777	266.126	50.208	25.932	24.276	575.695	333.845	241.850
AÑO 2012									
ENERO	641.028	366.887	274.141	51.241	26.396	24.845	589.787	340.491	249.296
FEBRERO	655.587	376.642	278.945	53.204	27.704	25.500	602.383	348.938	253.445
MARZO	655.249	376.044	279.205	53.673	28.022	25.651	601.576	348.022	253.554
ABRIL	645.064	369.450	275.614	52.227	27.174	25.053	592.837	342.276	250.561
MAYO	626.397	356.163	270.234	50.021	25.789	24.232	576.376	330.374	246.002
JUNIO	609.498	347.798	261.700	47.608	24.442	23.166	561.890	323.356	238.534
JULIO	594.756	342.528	252.228	45.015	23.331	21.684	549.741	319.197	230.544
AGOSTO	585.164	337.979	247.185	42.660	21.993	20.667	542.504	315.986	226.518
SEPTIEMBRE	588.069	336.241	251.828	43.955	22.576	21.379	544.114	313.665	230.449
OCTUBRE	605.959	344.773	261.186	46.083	23.660	22.423	559.876	321.113	238.763
NOVIEMBRE	616.416	347.370	269.046	46.909	23.922	22.987	569.507	323.448	246.059
DICIEMBRE	612.050	347.327	264.723	44.832	22.819	22.013	567.218	324.508	242.710
AÑO 2013									
ENERO	622.479	353.431	269.048	45.502	23.265	22.237	576.977	330.166	246.811
FEBRERO	628.070	356.421	271.649	46.614	23.934	22.680	581.456	332.487	248.969
MARZO	624.383	354.699	269.684	46.408	23.884	22.524	577.975	330.815	247.160
ABRIL	612.587	345.988	266.599	45.422	23.196	22.226	567.165	322.792	244.373
MAYO	589.111	331.522	257.589	42.715	21.663	21.052	546.396	309.859	236.537
JUNIO	574.239	322.755	251.484	40.635	20.664	19.971	533.604	302.091	231.513
JULIO	558.715	314.826	243.889	38.773	19.768	19.005	519.942	295.058	224.884
AGOSTO	547.469	309.325	238.144	36.647	18.534	18.113	510.822	290.791	220.031
SEPTIEMBRE	547.616	304.767	242.849	38.239	19.134	19.105	509.377	285.633	223.744
OCTUBRE	559.921	308.976	250.945	39.671	19.768	19.903	520.250	289.208	231.042
NOVIEMBRE	567.794	311.070	256.724	41.077	20.555	20.522	526.717	290.515	236.202
DICIEMBRE	555.728	305.682	250.046	38.051	19.069	18.982	517.677	286.613	231.064
AÑO 2014									
ENERO	569.636	311.526	258.110	40.595	20.461	20.134	529.041	291.065	237.976
FEBRERO	576.162	313.994	262.168	42.337	21.422	20.915	533.825	292.572	241.253
MARZO	580.761	316.233	264.528	43.904	22.421	21.483	536.857	293.812	243.045
ABRIL	562.665	306.175	256.490	42.091	21.329	20.762	520.574	284.846	235.728
MAYO	540.542	290.720	249.822	39.469	19.735	19.734	501.073	270.985	230.088
JUNIO	528.238	284.262	243.976	38.009	19.149	18.860	490.229	265.113	225.116
JULIO	518.566	280.011	238.555	37.366	18.946	18.420	481.200	261.065	220.135
AGOSTO	508.422	275.708	232.714	35.538	18.044	17.494	472.884	257.664	215.220
SEPTIEMBRE	509.817	271.671	238.146	36.658	18.260	18.398	473.159	253.411	219.748
OCTUBRE	529.321	280.473	248.848	39.128	19.540	19.588	490.193	260.933	229.260
NOVIEMBRE	533.017	278.795	254.222	39.759	19.805	19.954	493.258	258.990	234.268
DICIEMBRE	530.991	279.920	251.071	38.090	19.136	18.954	492.901	260.784	232.117
AÑO 2015									
ENERO	543.199	285.895	257.304	38.694	19.473	19.221	504.505	266.422	238.083
FEBRERO	546.229	286.180	260.049	39.822	20.131	19.691	506.407	266.049	240.358
MARZO	538.304	281.097	257.207	39.603	20.072	19.531	498.701	261.025	237.676
ABRIL	518.769	268.271	250.498	37.758	18.878	18.880	481.011	249.393	231.618
MAYO	495.712	252.957	242.755	35.061	17.105	17.956	460.651	235.852	224.799
JUNIO	487.274	250.050	237.224	32.977	16.097	16.880	454.297	233.953	220.344
JULIO	470.863	242.329	228.534	31.117	15.232	15.885	439.746	227.097	212.649
AGOSTO									
SEPTIEMBRE									
OCTUBRE									
NOVIEMBRE									
DICIEMBRE									

PARO REGISTRADO (EXTRANJEROS) SEGÚN SECTOR DE ACTIVIDAD ECONÓMICA Y PORCENTAJE DE VARIACIÓN MENSUAL. SERIES

	TOTAL		AGRICULTURA		INDUSTRIA		CONSTRUCCIÓN		SERVICIOS		SIN EMP.ANTERIOR	
	ABSOLUTO	%	ABSOLUTO	%	ABSOLUTO	%	ABSOLUTO	%	ABSOLUTO	%	ABSOLUTO	%
AÑO 2011												
ENERO	619.276	2,22	39.381	-0,06	45.573	1,15	149.797	-0,75	316.332	3,44	68.193	5,51
FEBRERO	631.366	1,95	42.523	7,98	45.978	0,89	149.235	-0,38	322.254	1,87	71.376	4,67
MARZO	642.893	1,83	45.172	6,23	46.342	0,79	149.827	0,40	326.169	1,21	75.383	5,61
ABRIL	631.177	-1,82	43.831	-2,97	45.923	-0,90	149.756	-0,05	316.615	-2,93	75.052	-0,44
MAYO	613.547	-2,79	40.655	-7,25	44.633	-2,81	145.816	-2,63	308.773	-2,48	73.670	-1,84
JUNIO	602.794	-1,75	43.664	7,40	43.694	-2,10	143.034	-1,91	300.043	-2,83	72.359	-1,78
JULIO	593.149	-1,60	45.190	3,49	42.740	-2,18	141.569	-1,02	292.874	-2,39	70.776	-2,19
AGOSTO	584.605	-1,44	42.917	-5,03	42.832	0,22	140.735	-0,59	290.242	-0,90	67.879	-4,09
SEPTIEMBRE	591.114	1,11	40.451	-5,75	42.360	-1,10	137.923	-2,00	300.658	3,59	69.722	2,72
OCTUBRE	615.765	4,17	46.229	14,28	43.619	2,97	138.907	0,71	315.970	5,09	71.040	1,89
NOVIEMBRE	625.429	1,57	44.628	-3,46	44.084	1,07	137.789	-0,80	326.773	3,42	72.155	1,57
DICIEMBRE	625.903	0,08	42.916	-3,84	44.818	1,67	141.478	2,68	326.214	-0,17	70.477	-2,33
AÑO 2012												
ENERO	641.028	2,42	43.747	1,94	45.716	2,00	141.275	-0,14	337.538	3,47	72.752	3,23
FEBRERO	655.587	2,27	47.787	9,23	46.607	1,95	142.193	0,65	343.503	1,77	75.497	3,77
MARZO	655.249	-0,05	49.289	3,14	46.433	-0,37	140.265	-1,36	341.195	-0,67	78.067	3,40
ABRIL	645.064	-1,55	48.482	-1,64	46.155	-0,60	138.150	-1,51	333.705	-2,20	78.572	0,65
MAYO	626.397	-2,89	43.983	-9,28	44.948	-2,62	134.111	-2,92	325.263	-2,53	78.092	-0,61
JUNIO	609.498	-2,70	45.721	3,95	43.929	-2,27	130.260	-2,87	313.750	-3,54	75.838	-2,89
JULIO	594.756	-2,42	47.268	3,38	42.883	-2,38	127.308	-2,27	305.230	-2,72	72.067	-4,97
AGOSTO	585.164	-1,61	45.332	-4,10	42.630	-0,59	125.710	-1,26	303.269	-0,64	68.223	-5,33
SEPTIEMBRE	588.069	0,50	43.460	-4,13	41.943	-1,61	123.231	-1,97	311.171	2,61	68.264	0,06
OCTUBRE	605.959	3,04	50.259	15,64	42.254	0,74	121.324	-1,55	323.916	4,10	68.206	-0,08
NOVIEMBRE	616.416	1,73	51.042	1,56	42.485	0,55	119.877	-1,19	334.453	3,25	68.559	0,52
DICIEMBRE	612.050	-0,71	50.251	-1,55	42.683	0,47	120.796	0,77	331.906	-0,76	66.414	-3,13
AÑO 2013												
ENERO	622.479	1,70	51.404	2,29	42.929	0,58	120.516	-0,23	341.561	2,91	66.069	-0,52
FEBRERO	628.070	0,90	52.909	2,93	42.854	-0,17	119.889	-0,52	344.981	1,00	67.437	2,07
MARZO	624.383	-0,59	53.784	1,65	42.843	-0,03	119.333	-0,46	340.092	-1,42	68.331	1,33
ABRIL	612.587	-1,89	51.925	-3,46	42.087	-1,76	115.804	-2,96	334.055	-1,78	68.716	0,56
MAYO	589.111	-3,83	48.279	-7,02	40.814	-3,02	111.950	-3,33	320.682	-4,00	67.386	-1,94
JUNIO	574.239	-2,52	50.540	4,68	39.688	-2,76	108.356	-3,21	308.218	-3,89	67.437	0,08
JULIO	558.715	-2,70	51.010	0,93	38.369	-3,32	105.068	-3,03	298.319	-3,21	65.949	-2,21
AGOSTO	547.469	-2,01	50.374	-1,25	38.067	-0,79	102.987	-1,98	293.285	-1,69	62.756	-4,84
SEPTIEMBRE	547.616	0,03	45.937	-8,81	37.222	-2,22	100.237	-2,67	300.563	2,48	63.657	1,44
OCTUBRE	559.921	2,25	51.835	12,84	36.821	-1,08	97.376	-2,85	310.083	3,17	63.806	0,23
NOVIEMBRE	567.794	1,41	54.363	4,88	36.544	-0,75	95.464	-1,96	316.746	2,15	64.677	1,37
DICIEMBRE	555.728	-2,13	52.200	-3,98	36.400	-0,39	95.903	0,46	308.453	-2,62	62.772	-2,95
AÑO 2014												
ENERO	569.636	2,50	53.109	1,74	36.774	1,03	95.671	-0,24	317.756	3,02	66.326	5,66
FEBRERO	576.162	1,15	54.969	3,50	36.544	-0,63	94.737	-0,98	320.230	0,78	69.682	5,06
MARZO	580.761	0,80	58.959	7,26	36.176	-1,01	93.136	-1,69	319.024	-0,38	73.466	5,43
ABRIL	562.665	-3,12	56.583	-4,03	35.328	-2,34	91.239	-2,04	305.737	-4,16	73.778	0,42
MAYO	540.542	-3,93	53.657	-5,17	33.884	-4,09	87.005	-4,64	293.276	-4,08	72.720	-1,43
JUNIO	528.238	-2,28	57.347	6,88	32.698	-3,50	84.240	-3,18	282.335	-3,73	71.618	-1,52
JULIO	518.566	-1,83	58.199	1,49	31.815	-2,70	81.635	-3,09	276.916	-1,92	70.001	-2,26
AGOSTO	508.422	-1,96	56.058	-3,68	31.715	-0,31	80.409	-1,50	272.965	-1,43	67.275	-3,89
SEPTIEMBRE	509.817	0,27	51.083	-8,87	31.169	-1,72	78.869	-1,92	280.128	2,62	68.568	1,92
OCTUBRE	529.321	3,83	59.616	16,70	31.444	0,88	77.221	-2,09	291.471	4,05	69.569	1,46
NOVIEMBRE	533.017	0,70	57.435	-3,66	31.405	-0,12	75.592	-2,11	298.145	2,29	70.440	1,25
DICIEMBRE	530.991	-0,38	57.139	-0,52	31.744	1,08	77.587	2,64	294.809	-1,12	69.712	-1,03
AÑO 2015												
ENERO	543.199	2,30	60.067	5,12	31.831	0,27	76.953	-0,82	303.366	2,90	70.982	1,82
FEBRERO	546.229	0,56	60.492	0,71	31.648	-0,57	75.713	-1,61	305.723	0,78	72.653	2,35
MARZO	538.304	-1,45	60.084	-0,67	31.158	-1,55	74.157	-2,06	298.811	-2,26	74.094	1,98
ABRIL	518.769	-3,63	55.628	-7,42	30.090	-3,43	71.413	-3,70	287.912	-3,65	73.726	-0,50
MAYO	495.712	-4,44	50.507	-9,21	28.836	-4,17	68.987	-3,40	275.136	-4,44	72.246	-2,01
JUNIO	487.274	-1,70	56.102	11,08	27.855	-3,40	67.530	-2,11	265.361	-3,55	70.426	-2,52
JULIO	470.863	-3,37	55.452	-1,16	26.860	-3,57	65.177	-3,48	256.167	-3,46	67.207	-4,57
AGOSTO												
SEPTIEMBRE												
OCTUBRE												
NOVIEMBRE												
DICIEMBRE												

PARO REGISTRADO POR CC.AA. Y PROVINCIAS

PROVINCIA	TOTAL	VARIACIÓN			
		MENSUAL		ANUAL	
		ABSOLUTA	RELATIVA	ABSOLUTA	RELATIVA
AUTONOMÍA					
ALMERIA	79.324	36	0,05	-2.941	-3,58
CADIZ	175.072	-6.523	-3,59	-7.069	-3,88
CORDOBA	91.501	-434	-0,47	-3.257	-3,44
GRANADA	99.003	-2.382	-2,35	-2.706	-2,66
HUELVA	57.579	-1.468	-2,49	-2.977	-4,92
JAEN	65.105	-1.176	-1,77	-208	-0,32
MALAGA	175.496	-5.898	-3,25	-10.466	-5,63
SEVILLA	239.345	-1.474	-0,61	-7.450	-3,02
ANDALUCIA	982.425	-19.319	-1,93	-37.074	-3,64
HUESCA	11.736	-521	-4,25	-1.575	-11,83
TERUEL	8.278	-288	-3,36	-1.195	-12,61
ZARAGOZA	71.790	-216	-0,30	-7.579	-9,55
ARAGON	91.804	-1.025	-1,10	-10.349	-10,13
PRINCIPADO DE ASTURIAS	86.551	-2.671	-2,99	-5.836	-6,32
ILLES BALEARS	54.407	-1.101	-1,98	-7.716	-12,42
PALMAS LAS	130.382	-2.435	-1,83	-11.703	-8,24
STA. CRUZ DE TENERIFE	113.524	-1.882	-1,63	-12.813	-10,14
CANARIAS	243.906	-4.317	-1,74	-24.516	-9,13
CANTABRIA	42.615	-593	-1,37	-4.115	-8,81
ALBACETE	42.642	-72	-0,17	-4.193	-8,95
CIUDAD REAL	59.950	-9	-0,02	-5.158	-7,92
CUENCA	16.798	74	0,44	-1.806	-9,71
GUADALAJARA	18.911	-204	-1,07	-2.540	-11,84
TOLEDO	76.835	122	0,16	-7.872	-9,29
CASTILLA-LA MANCHA	215.136	-89	-0,04	-21.569	-9,11
AVILA	14.457	-587	-3,90	-1.901	-11,62
BURGOS	25.017	-553	-2,16	-3.323	-11,73
LEON	38.342	-491	-1,26	-4.417	-10,33
PALENCIA	11.886	-226	-1,87	-1.910	-13,84
SALAMANCA	29.059	-332	-1,13	-3.517	-10,80
SEGOVIA	9.426	-396	-4,03	-1.563	-14,22
SORIA	4.687	-181	-3,72	-913	-16,30
VALLADOLID	41.126	-453	-1,09	-6.024	-12,78
ZAMORA	15.331	-454	-2,88	-1.500	-8,91
CASTILLA Y LEON	189.331	-3.673	-1,90	-25.068	-11,69
BARCELONA	377.981	-5.582	-1,46	-51.129	-11,92
GIRONA	43.276	-997	-2,25	-5.610	-11,48
LLEIDA	23.322	-931	-3,84	-2.654	-10,22
TARRAGONA	57.206	-1.652	-2,81	-7.053	-10,98
CATALUÑA	501.785	-9.162	-1,79	-66.446	-11,69
ALICANTE/ALACANT	181.392	-3.610	-1,95	-16.791	-8,47
CASTELLON/CASTELLO	51.997	-1.550	-2,89	-6.208	-10,67
VALENCIA	240.491	-2.583	-1,06	-27.220	-10,17
COM. VALENCIANA	473.880	-7.743	-1,61	-50.219	-9,58
BADAJOS	80.321	-310	-0,38	-7.025	-8,04
CACERES	42.798	589	1,40	-4.135	-8,81
EXTREMADURA	123.119	279	0,23	-11.160	-8,31
CORUÑA A	85.563	-4.637	-5,14	-8.965	-9,48
LUGO	20.807	-1.658	-7,38	-2.466	-10,60
OURENSE	24.108	-1.451	-5,68	-2.094	-7,99
PONTEVEDRA	85.893	-4.945	-5,44	-10.383	-10,78
GALICIA	216.371	-12.691	-5,54	-23.908	-9,95
COM. DE MADRID	454.661	-6.433	-1,40	-51.317	-10,14
REGION DE MURCIA	126.944	-888	-0,69	-12.157	-8,74
COM. FORAL DE NAVARRA	42.330	-581	-1,35	-4.417	-9,45
ARABA/ALAVA	25.148	-634	-2,46	-2.140	-7,84
BIZKAIA	86.478	-1.495	-1,70	-7.529	-8,01
GIPUZKOA	42.247	-903	-2,09	-3.851	-8,35
PAIS VASCO	153.873	-3.032	-1,93	-13.520	-8,08
LA RIOJA	21.483	-539	-2,45	-3.159	-12,82
CEUTA	13.201	-529	-3,85	-207	-1,54
MELILLA	12.454	79	0,64	-831	-6,26
TOTAL	4.046.276	-74.028	-1,80	-373.584	-8,45

PARO REGISTRADO SEGÚN SEXO Y EDAD POR CC.AA. Y PROVINCIAS

PROVINCIA				MENORES DE 25 AÑOS			RESTO DE EDADES			
	AUTONOMÍA	TOTAL	HOMBRES	MUJERES	TOTAL	HOMBRES	MUJERES	TOTAL	HOMBRES	MUJERES
ALMERIA		79.324	37.395	41.929	8.082	3.961	4.121	71.242	33.434	37.808
CADIZ		175.072	78.612	96.460	18.569	9.592	8.977	156.503	69.020	87.483
CORDOBA		91.501	42.881	48.620	12.368	6.237	6.131	79.133	36.644	42.489
GRANADA		99.003	48.623	50.380	11.554	6.030	5.524	87.449	42.593	44.856
HUELVA		57.579	27.437	30.142	6.330	3.347	2.983	51.249	24.090	27.159
JAEN		65.105	29.490	35.615	10.023	4.946	5.077	55.082	24.544	30.538
MALAGA		175.496	80.338	95.158	17.267	8.875	8.392	158.229	71.463	86.766
SEVILLA		239.345	108.569	130.776	27.457	14.004	13.453	211.888	94.565	117.323
ANDALUCIA		982.425	453.345	529.080	111.650	56.992	54.658	870.775	396.353	474.422
HUESCA		11.736	5.508	6.228	1.076	585	491	10.660	4.923	5.737
TERUEL		8.278	3.808	4.470	849	426	423	7.429	3.382	4.047
ZARAGOZA		71.790	31.648	40.142	6.428	3.410	3.018	65.362	28.238	37.124
ARAGON		91.804	40.964	50.840	8.353	4.421	3.932	83.451	36.543	46.908
PRINCIPADO DE ASTURIAS		86.551	40.379	46.172	6.549	3.471	3.078	80.002	36.908	43.094
ILLES BALEARS		54.407	26.706	27.701	4.768	2.508	2.260	49.639	24.198	25.441
PALMAS LAS		130.382	59.934	70.448	6.414	3.244	3.170	123.968	56.690	67.278
STA. CRUZ DE TENERIFE		113.524	53.694	59.830	5.208	2.630	2.578	108.316	51.064	57.252
CANARIAS		243.906	113.628	130.278	11.622	5.874	5.748	232.284	107.754	124.530
CANTABRIA		42.615	20.637	21.978	3.073	1.708	1.365	39.542	18.929	20.613
ALBACETE		42.642	17.317	25.325	3.932	1.992	1.940	38.710	15.325	23.385
CIUDAD REAL		59.950	25.261	34.689	7.131	3.596	3.535	52.819	21.665	31.154
CUENCA		16.798	7.502	9.296	1.564	836	728	15.234	6.666	8.568
GUADALAJARA		18.911	7.976	10.935	1.302	623	679	17.609	7.353	10.256
TOLEDO		76.835	32.544	44.291	7.511	3.950	3.561	69.324	28.594	40.730
CASTILLA-LA MANCHA		215.136	90.600	124.536	21.440	10.997	10.443	193.696	79.603	114.093
AVILA		14.457	6.674	7.783	1.497	796	701	12.960	5.878	7.082
BURGOS		25.017	11.056	13.961	2.133	1.142	991	22.884	9.914	12.970
LEON		38.342	17.662	20.680	3.375	1.822	1.553	34.967	15.840	19.127
PALENCIA		11.886	5.129	6.757	1.289	677	612	10.597	4.452	6.145
SALAMANCA		29.059	12.155	16.904	2.704	1.358	1.346	26.355	10.797	15.558
SEGOVIA		9.426	4.265	5.161	860	453	407	8.566	3.812	4.754
SORIA		4.687	2.060	2.627	545	272	273	4.142	1.788	2.354
VALLADOLID		41.126	17.713	23.413	3.922	2.009	1.913	37.204	15.704	21.500
ZAMORA		15.331	7.128	8.203	1.390	751	639	13.941	6.377	7.564
CASTILLA Y LEON		189.331	83.842	105.489	17.715	9.280	8.435	171.616	74.562	97.054
BARCELONA		377.981	172.251	205.730	21.465	11.415	10.050	356.516	160.836	195.680
GIRONA		43.276	21.269	22.007	2.327	1.253	1.074	40.949	20.016	20.933
LLEIDA		23.322	11.200	12.122	1.381	700	681	21.941	10.500	11.441
TARRAGONA		57.206	27.738	29.468	3.676	1.942	1.734	53.530	25.796	27.734
CATALUÑA		501.785	232.458	269.327	28.849	15.310	13.539	472.936	217.148	255.788
ALICANTE/ALACANT		181.392	80.524	100.868	11.249	5.925	5.324	170.143	74.599	95.544
CASTELLON/CASTELLO		51.997	24.254	27.743	4.090	2.293	1.797	47.907	21.961	25.946
VALENCIA		240.491	107.229	133.262	16.996	9.225	7.771	223.495	98.004	125.491
COM. VALENCIANA		473.880	212.007	261.873	32.335	17.443	14.892	441.545	194.564	246.981
BADAJOZ		80.321	32.717	47.604	9.285	4.752	4.533	71.036	27.965	43.071
CACERES		42.798	19.584	23.214	4.528	2.376	2.152	38.270	17.208	21.062
EXTREMADURA		123.119	52.301	70.818	13.813	7.128	6.685	109.306	45.173	64.133
CORUÑA A		85.563	39.059	46.504	3.971	2.062	1.909	81.592	36.997	44.595
LUGO		20.807	9.982	10.825	1.105	573	532	19.702	9.409	10.293
OURENSE		24.108	10.953	13.155	1.377	767	610	22.731	10.186	12.545
PONTEVEDRA		85.893	38.606	47.287	4.361	2.361	2.000	81.532	36.245	45.287
GALICIA		216.371	98.600	117.771	10.814	5.763	5.051	205.557	92.837	112.720
COM. DE MADRID		454.661	203.200	251.461	33.588	17.532	16.056	421.073	185.668	235.405
REGION DE MURCIA		126.944	55.633	71.311	11.422	5.668	5.754	115.522	49.965	65.557
COM. FORAL DE NAVARRA		42.330	18.616	23.714	3.866	2.036	1.830	38.464	16.580	21.884
ARABA/ALAVA		25.148	11.493	13.655	1.665	827	838	23.483	10.666	12.817
BIZKAIA		86.478	40.546	45.932	5.402	2.795	2.607	81.076	37.751	43.325
GIPUZKOA		42.247	18.745	23.502	2.782	1.470	1.312	39.465	17.275	22.190
PAIS VASCO		153.873	70.784	83.089	9.849	5.092	4.757	144.024	65.692	78.332
LA RIOJA		21.483	9.524	11.959	1.509	780	729	19.974	8.744	11.230
CEUTA		13.201	5.555	7.646	2.168	1.079	1.089	11.033	4.476	6.557
MELILLA		12.454	5.364	7.090	2.092	1.035	1.057	10.362	4.329	6.033
TOTAL		4.046.276	1.834.143	2.212.133	335.475	174.117	161.358	3.710.801	1.660.026	2.050.775

PARO REGISTRADO SEGÚN SECTOR DE ACTIVIDAD ECONÓMICA POR CC.AA. Y PROVINCIAS

PROVINCIA						
AUTONOMÍA	TOTAL	AGRICULTURA	INDUSTRIA	CONSTRUCCIÓN	SERVICIOS	SIN EMPLEO ANTERIOR
ALMERIA	79.324	11.719	3.609	8.973	46.943	8.080
CADIZ	175.072	6.819	12.272	21.746	105.336	28.899
CORDOBA	91.501	9.538	8.772	9.411	52.510	11.270
GRANADA	99.003	8.628	5.817	13.488	59.536	11.534
HUELVA	57.579	12.449	3.152	5.996	30.531	5.451
JAEN	65.105	11.198	4.566	5.430	35.681	8.230
MALAGA	175.496	5.208	9.527	23.749	114.384	22.628
SEVILLA	239.345	15.110	16.594	26.982	151.550	29.109
ANDALUCIA	982.425	80.669	64.309	115.775	596.471	125.201
HUESCA	11.736	952	1.234	1.276	7.222	1.052
TERUEL	8.278	573	1.174	995	4.926	610
ZARAGOZA	71.790	3.693	8.596	6.138	46.656	6.707
ARAGON	91.804	5.218	11.004	8.409	58.804	8.369
PRINCIPADO DE ASTURIAS	86.551	1.499	7.633	10.634	58.197	8.588
ILLES BALEARS	54.407	1.262	2.967	9.603	37.395	3.180
PALMAS LAS	130.382	2.561	5.735	16.228	98.503	7.355
STA. CRUZ DE TENERIFE	113.524	2.446	5.008	15.800	84.180	6.090
CANARIAS	243.906	5.007	10.743	32.028	182.683	13.445
CANTABRIA	42.615	611	3.926	5.473	28.703	3.902
ALBACETE	42.642	4.542	4.859	3.984	25.414	3.843
CIUDAD REAL	59.950	7.185	5.060	6.456	35.779	5.470
CUENCA	16.798	2.346	1.349	1.606	10.197	1.300
GUADALAJARA	18.911	605	1.587	1.931	13.604	1.184
TOLEDO	76.835	5.467	8.716	8.222	48.139	6.291
CASTILLA-LA MANCHA	215.136	20.145	21.571	22.199	133.133	18.088
AVILA	14.457	911	898	2.334	8.409	1.905
BURGOS	25.017	1.524	3.492	2.647	15.114	2.240
LEON	38.342	1.719	4.107	4.416	23.654	4.446
PALENCIA	11.886	773	1.177	1.060	7.436	1.440
SALAMANCA	29.059	815	2.086	3.082	19.624	3.452
SEGOVIA	9.426	953	722	955	5.856	940
SORIA	4.687	271	597	407	2.894	518
VALLADOLID	41.126	3.287	3.626	3.720	25.608	4.885
ZAMORA	15.331	1.203	1.287	1.987	9.088	1.766
CASTILLA Y LEON	189.331	11.456	17.992	20.608	117.683	21.592
BARCELONA	377.981	4.448	53.038	40.504	256.699	23.292
GIRONA	43.276	1.729	5.105	6.370	27.054	3.018
LLEIDA	23.322	2.605	2.486	2.702	14.106	1.423
TARRAGONA	57.206	3.426	6.521	7.943	35.485	3.831
CATALUÑA	501.785	12.208	67.150	57.519	333.344	31.564
ALICANTE/ALACANT	181.392	7.328	30.401	21.992	108.803	12.868
CASTELLON/CASTELLO	51.997	2.836	7.034	6.158	31.997	3.972
VALENCIA	240.491	9.847	31.354	22.862	162.420	14.008
COM. VALENCIANA	473.880	20.011	68.789	51.012	303.220	30.848
BADAJOS	80.321	8.259	4.574	6.656	53.469	7.363
CACERES	42.798	3.675	3.060	5.985	26.841	3.237
EXTREMADURA	123.119	11.934	7.634	12.641	80.310	10.600
CORUÑA A	85.563	2.268	10.701	11.396	53.991	7.207
LUGO	20.807	942	1.871	2.835	13.295	1.864
OURENSE	24.108	1.072	3.313	2.943	14.506	2.274
PONTEVEDRA	85.893	3.137	11.746	9.800	53.777	7.433
GALICIA	216.371	7.419	27.631	26.974	135.569	18.778
COM. DE MADRID	454.661	4.022	32.217	47.583	344.892	25.947
REGION DE MURCIA	126.944	10.620	14.477	14.210	75.935	11.702
COM. FORAL DE NAVARRA	42.330	2.201	6.308	3.500	26.927	3.394
ARABA/ALAVA	25.148	902	3.525	2.290	15.745	2.686
BIZKAIA	86.478	1.486	10.129	9.640	55.679	9.544
GIPUZKOA	42.247	767	6.677	3.184	27.387	4.232
PAIS VASCO	153.873	3.155	20.331	15.114	98.811	16.462
LA RIOJA	21.483	2.486	3.987	1.829	11.785	1.396
CEUTA	13.201	60	514	839	9.225	2.563
MELILLA	12.454	148	184	1.183	8.393	2.546
TOTAL	4.046.276	200.131	389.367	457.133	2.641.480	358.165

PARO REGISTRADO. VARIACIÓN MENSUAL SEGÚN SECTOR DE ACTIVIDAD ECONÓMICA POR CC.AA Y PROVINCIAS

PROVINCIA						
AUTONOMÍA	TOTAL	AGRICULTURA	INDUSTRIA	CONSTRUCCIÓN	SERVICIOS	SIN EMPLEO ANTERIOR
ALMERIA	36	214	-63	-129	329	-315
CADIZ	-6.523	375	-560	-270	-5.032	-1.036
CORDOBA	-434	159	-33	142	-892	190
GRANADA	-2.382	-191	-137	-279	-1.615	-160
HUELVA	-1.468	-67	18	-143	-938	-338
JAEN	-1.176	-686	-64	165	-767	176
MALAGA	-5.898	-191	-245	-53	-4.686	-723
SEVILLA	-1.474	250	-400	-77	-1.406	159
ANDALUCIA	-19.319	-137	-1.484	-644	-15.007	-2.047
HUESCA	-521	-81	-77	-101	-165	-97
TERUEL	-288	27	-47	-33	-189	-46
ZARAGOZA	-216	370	-311	-331	293	-237
ARAGON	-1.025	316	-435	-465	-61	-380
PRINCIPADO DE ASTURIAS	-2.671	-117	-410	-339	-1.743	-62
ILLES BALEARS	-1.101	0	34	417	-1.289	-263
PALMAS LAS	-2.435	-282	-74	-251	-1.784	-44
STA. CRUZ DE TENERIFE	-1.882	-342	-117	-122	-1.265	-36
CANARIAS	-4.317	-624	-191	-373	-3.049	-80
CANTABRIA	-593	-2	-4	26	-577	-36
ALBACETE	-72	-43	-12	-102	202	-117
CIUDAD REAL	-9	-332	-51	-97	467	4
CUENCA	74	86	-83	-49	126	-6
GUADALAJARA	-204	27	-35	-76	-36	-84
TOLEDO	122	-400	-325	-353	1.271	-71
CASTILLA-LA MANCHA	-89	-662	-506	-677	2.030	-274
AVILA	-587	-69	-23	-114	-329	-52
BURGOS	-553	107	-166	-103	-371	-20
LEON	-491	-53	-103	-36	-255	-44
PALENCIA	-226	-43	-9	-78	-60	-36
SALAMANCA	-332	-65	-69	-84	-82	-32
SEGOVIA	-396	-32	-42	-72	-212	-38
SORIA	-181	-28	-37	-34	-83	1
VALLADOLID	-453	-3	-93	-155	-279	77
ZAMORA	-454	-53	-26	-107	-258	-10
CASTILLA Y LEON	-3.673	-239	-568	-783	-1.929	-154
BARCELONA	-5.582	-120	-1.418	-1.693	-1.475	-876
GIRONA	-997	-73	-129	92	-707	-180
LLEIDA	-931	-293	-106	-69	-351	-112
TARRAGONA	-1.652	37	-191	-239	-1.121	-138
CATALUÑA	-9.162	-449	-1.844	-1.909	-3.654	-1.306
ALICANTE/ALACANT	-3.610	-25	-270	-14	-2.900	-401
CASTELLON/CASTELLO	-1.550	-177	-198	-54	-1.029	-92
VALENCIA	-2.583	-361	-788	-421	-914	-99
COM. VALENCIANA	-7.743	-563	-1.256	-489	-4.843	-592
BADAJOS	-310	716	-219	-104	-953	250
CACERES	589	332	-72	-23	143	209
EXTREMADURA	279	1.048	-291	-127	-810	459
CORUÑA A	-4.637	-107	-684	-697	-3.061	-88
LUGO	-1.658	-114	-118	-163	-1.222	-41
OURENSE	-1.451	-157	-131	-171	-1.017	25
PONTEVEDRA	-4.945	-262	-668	-497	-3.394	-124
GALICIA	-12.691	-640	-1.601	-1.528	-8.694	-228
COM. DE MADRID	-6.433	-213	-1.304	-2.582	-2.268	-66
REGION DE MURCIA	-888	176	-333	-304	-95	-332
COM. FORAL DE NAVARRA	-581	-149	-178	-133	-6	-115
ARABA/ALAVA	-634	-18	-45	-98	-396	-77
BIZKAIA	-1.495	-4	-395	-243	-870	17
GIPUZKOA	-903	-16	-270	-102	-579	64
PAIS VASCO	-3.032	-38	-710	-443	-1.845	4
LA RIOJA	-539	-24	-152	-88	-201	-74
CEUTA	-529	-3	-37	-48	-369	-72
MELILLA	79	-5	-11	-22	107	10
TOTAL	-74.028	-2.325	-11.281	-10.511	-44.303	-5.608

PARO REGISTRADO (COLECTIVO SIN EMPLEO ANTERIOR) SEGÚN TRAMOS DE EDAD. AMBOS SEXOS

PROVINCIA

AUTONOMÍA	TOTAL	<20 AÑOS	20-24 AÑOS	25-29 AÑOS	30-44 AÑOS	>44 AÑOS
ALMERIA	8.080	1.214	2.275	915	1.391	2.285
CADIZ	28.899	3.534	7.239	2.344	3.958	11.824
CORDOBA	11.270	2.123	3.805	1.041	1.192	3.109
GRANADA	11.534	2.205	3.723	1.366	1.572	2.668
HUELVA	5.451	1.030	1.588	492	598	1.743
JAEN	8.230	1.455	2.832	838	852	2.253
MALAGA	22.628	3.672	5.515	1.818	3.433	8.190
SEVILLA	29.109	4.642	9.479	2.382	3.415	9.191
ANDALUCIA	125.201	19.875	36.456	11.196	16.411	41.263
HUESCA	1.052	221	266	112	260	193
TERUEL	610	136	159	71	125	119
ZARAGOZA	6.707	1.240	1.782	656	1.324	1.705
ARAGON	8.369	1.597	2.207	839	1.709	2.017
PRINCIPADO DE ASTURIAS	8.588	1.147	2.320	1.050	1.715	2.356
ILLES BALEARS	3.180	850	808	226	516	780
PALMAS LAS	7.355	553	1.985	795	822	3.200
STA. CRUZ DE TENERIFE	6.090	386	1.648	761	779	2.516
CANARIAS	13.445	939	3.633	1.556	1.601	5.716
CANTABRIA	3.902	464	977	409	791	1.261
ALBACETE	3.843	605	1.017	315	447	1.459
CIUDAD REAL	5.470	1.091	1.663	489	617	1.610
CUENCA	1.300	220	376	130	178	396
GUADALAJARA	1.184	214	332	112	200	326
TOLEDO	6.291	1.272	1.903	501	826	1.789
CASTILLA-LA MANCHA	18.088	3.402	5.291	1.547	2.268	5.580
AVILA	1.905	292	514	209	327	563
BURGOS	2.240	459	661	267	361	492
LEON	4.446	675	1.258	571	749	1.193
PALENCIA	1.440	297	400	131	210	402
SALAMANCA	3.452	554	871	382	473	1.172
SEGOVIA	940	197	231	110	184	218
SORIA	518	120	164	51	96	87
VALLADOLID	4.885	869	1.250	452	811	1.503
ZAMORA	1.766	298	455	180	271	562
CASTILLA Y LEON	21.592	3.761	5.804	2.353	3.482	6.192
BARCELONA	23.292	4.633	5.026	1.960	5.091	6.582
GIRONA	3.018	518	478	267	857	898
LLEIDA	1.423	267	265	142	401	348
TARRAGONA	3.831	813	721	329	913	1.055
CATALUÑA	31.564	6.231	6.490	2.698	7.262	8.883
ALICANTE/ALACANT	12.868	1.487	2.605	1.184	2.419	5.173
CASTELLON/CASTELLO	3.972	814	920	408	919	911
VALENCIA	14.008	2.663	3.435	1.227	2.410	4.273
COM. VALENCIANA	30.848	4.964	6.960	2.819	5.748	10.357
BADAJOS	7.363	1.576	1.771	599	813	2.604
CACERES	3.237	715	936	374	372	840
EXTREMADURA	10.600	2.291	2.707	973	1.185	3.444
CORUÑA A	7.207	631	1.318	852	1.596	2.810
LUGO	1.864	184	328	284	390	678
OURENSE	2.274	236	395	254	453	936
PONTEVEDRA	7.433	661	1.272	746	1.477	3.277
GALICIA	18.778	1.712	3.313	2.136	3.916	7.701
COM. DE MADRID	25.947	4.547	6.562	2.289	4.899	7.650
REGION DE MURCIA	11.702	1.868	2.651	1.000	1.969	4.214
COM. FORAL DE NAVARRA	3.394	643	911	337	760	743
ARABA/ALAVA	2.686	346	553	358	854	575
BIZKAIA	9.544	1.081	2.120	1.171	2.433	2.739
GIPUZKOA	4.232	615	1.000	539	1.116	962
PAIS VASCO	16.462	2.042	3.673	2.068	4.403	4.276
LA RIOJA	1.396	195	325	174	370	332
CEUTA	2.563	538	726	257	568	474
MELILLA	2.546	548	714	175	567	542
TOTAL	358.165	57.614	92.528	34.102	60.140	113.781

PARO REGISTRADO (COLECTIVO SIN EMPLEO ANTERIOR) SEGÚN TRAMOS DE EDAD. HOMBRES

PROVINCIA

AUTONOMÍA	TOTAL	<20 AÑOS	20-24 AÑOS	25-29 AÑOS	30-44 AÑOS	>44 AÑOS
ALMERIA	2.941	688	1.159	307	309	478
CADIZ	8.037	1.946	3.598	875	632	986
CORDOBA	4.045	1.160	1.738	426	314	407
GRANADA	4.515	1.198	1.871	545	422	479
HUELVA	1.981	573	823	201	135	249
JAEN	2.581	739	1.215	287	168	172
MALAGA	7.702	2.030	2.757	707	829	1.379
SEVILLA	10.117	2.511	4.580	953	861	1.212
ANDALUCIA	41.919	10.845	17.741	4.301	3.670	5.362
HUESCA	368	118	140	34	35	41
TERUEL	194	75	70	22	14	13
ZARAGOZA	2.332	717	883	206	208	318
ARAGON	2.894	910	1.093	262	257	372
PRINCIPADO DE ASTURIAS	3.228	679	1.188	421	477	463
ILLES BALEARS	1.206	466	370	67	115	188
PALMAS LAS	2.387	307	990	367	247	476
STA. CRUZ DE TENERIFE	2.069	217	862	312	229	449
CANARIAS	4.456	524	1.852	679	476	925
CANTABRIA	1.424	267	525	174	224	234
ALBACETE	1.123	313	456	128	76	150
CIUDAD REAL	1.632	555	679	162	83	153
CUENCA	424	127	153	40	34	70
GUADALAJARA	352	106	145	35	18	48
TOLEDO	2.041	704	858	125	112	242
CASTILLA-LA MANCHA	5.572	1.805	2.291	490	323	663
AVILA	589	172	252	59	36	70
BURGOS	837	263	318	84	86	86
LEON	1.556	376	638	198	175	169
PALENCIA	464	172	170	48	28	46
SALAMANCA	1.140	324	378	141	115	182
SEGOVIA	303	125	96	19	29	34
SORIA	194	71	79	12	14	18
VALLADOLID	1.590	443	580	148	210	209
ZAMORA	550	168	205	62	45	70
CASTILLA Y LEON	7.223	2.114	2.716	771	738	884
BARCELONA	7.673	2.700	2.714	533	799	927
GIRONA	830	293	264	49	109	115
LLEIDA	397	160	115	33	38	51
TARRAGONA	1.091	467	375	56	86	107
CATALUÑA	9.991	3.620	3.468	671	1.032	1.200
ALICANTE/ALACANT	3.679	864	1.331	386	371	727
CASTELLON/CASTELLO	1.255	473	464	102	83	133
VALENCIA	4.666	1.563	1.707	416	434	546
COM. VALENCIANA	9.600	2.900	3.502	904	888	1.406
BADAJOS	2.303	886	816	207	176	218
CACERES	1.181	414	419	142	90	116
EXTREMADURA	3.484	1.300	1.235	349	266	334
CORUÑA A	2.424	359	667	341	459	598
LUGO	638	114	163	111	86	164
OURENSE	769	153	202	95	138	181
PONTEVEDRA	2.230	407	619	282	374	548
GALICIA	6.061	1.033	1.651	829	1.057	1.491
COM. DE MADRID	9.910	2.565	3.502	906	1.259	1.678
REGION DE MURCIA	3.387	981	1.239	275	263	629
COM. FORAL DE NAVARRA	1.161	381	433	74	134	139
ARABA/ALAVA	809	193	243	92	154	127
BIZKAIA	3.485	604	1.074	478	705	624
GIPUZKOA	1.532	340	512	187	269	224
PAIS VASCO	5.826	1.137	1.829	757	1.128	975
LA RIOJA	365	110	129	46	46	34
CEUTA	973	294	334	81	156	108
MELILLA	819	266	341	44	71	97
TOTAL	119.499	32.197	45.439	12.101	12.580	17.182

PARO REGISTRADO (COLECTIVO SIN EMPLEO ANTERIOR) SEGÚN TRAMOS DE EDAD. MUJERES

PROVINCIA

AUTONOMÍA	TOTAL	<20 AÑOS	20-24 AÑOS	25-29 AÑOS	30-44 AÑOS	>44 AÑOS
ALMERIA	5.139	526	1.116	608	1.082	1.807
CADIZ	20.862	1.588	3.641	1.469	3.326	10.838
CORDOBA	7.225	963	2.067	615	878	2.702
GRANADA	7.019	1.007	1.852	821	1.150	2.189
HUELVA	3.470	457	765	291	463	1.494
JAEN	5.649	716	1.617	551	684	2.081
MALAGA	14.926	1.642	2.758	1.111	2.604	6.811
SEVILLA	18.992	2.131	4.899	1.429	2.554	7.979
ANDALUCIA	83.282	9.030	18.715	6.895	12.741	35.901
HUESCA	684	103	126	78	225	152
TERUEL	416	61	89	49	111	106
ZARAGOZA	4.375	523	899	450	1.116	1.387
ARAGON	5.475	687	1.114	577	1.452	1.645
PRINCIPADO DE ASTURIAS	5.360	468	1.132	629	1.238	1.893
ILLES BALEARS	1.974	384	438	159	401	592
PALMAS LAS	4.968	246	995	428	575	2.724
STA. CRUZ DE TENERIFE	4.021	169	786	449	550	2.067
CANARIAS	8.989	415	1.781	877	1.125	4.791
CANTABRIA	2.478	197	452	235	567	1.027
ALBACETE	2.720	292	561	187	371	1.309
CIUDAD REAL	3.838	536	984	327	534	1.457
CUENCA	876	93	223	90	144	326
GUADALAJARA	832	108	187	77	182	278
TOLEDO	4.250	568	1.045	376	714	1.547
CASTILLA-LA MANCHA	12.516	1.597	3.000	1.057	1.945	4.917
AVILA	1.316	120	262	150	291	493
BURGOS	1.403	196	343	183	275	406
LEON	2.890	299	620	373	574	1.024
PALENCIA	976	125	230	83	182	356
SALAMANCA	2.312	230	493	241	358	990
SEGOVIA	637	72	135	91	155	184
SORIA	324	49	85	39	82	69
VALLADOLID	3.295	426	670	304	601	1.294
ZAMORA	1.216	130	250	118	226	492
CASTILLA Y LEON	14.369	1.647	3.088	1.582	2.744	5.308
BARCELONA	15.619	1.933	2.312	1.427	4.292	5.655
GIRONA	2.188	225	214	218	748	783
LLEIDA	1.026	107	150	109	363	297
TARRAGONA	2.740	346	346	273	827	948
CATALUÑA	21.573	2.611	3.022	2.027	6.230	7.683
ALICANTE/ALACANT	9.189	623	1.274	798	2.048	4.446
CASTELLON/CASTELLO	2.717	341	456	306	836	778
VALENCIA	9.342	1.100	1.728	811	1.976	3.727
COM. VALENCIANA	21.248	2.064	3.458	1.915	4.860	8.951
BADAJOS	5.060	690	955	392	637	2.386
CACERES	2.056	301	517	232	282	724
EXTREMADURA	7.116	991	1.472	624	919	3.110
CORUÑA A	4.783	272	651	511	1.137	2.212
LUGO	1.226	70	165	173	304	514
OURENSE	1.505	83	193	159	315	755
PONTEVEDRA	5.203	254	653	464	1.103	2.729
GALICIA	12.717	679	1.662	1.307	2.859	6.210
COM. DE MADRID	16.037	1.982	3.060	1.383	3.640	5.972
REGION DE MURCIA	8.315	887	1.412	725	1.706	3.585
COM. FORAL DE NAVARRA	2.233	262	478	263	626	604
ARABA/ALAVA	1.877	153	310	266	700	448
BIZKAIA	6.059	477	1.046	693	1.728	2.115
GIPUZKOA	2.700	275	488	352	847	738
PAIS VASCO	10.636	905	1.844	1.311	3.275	3.301
LA RIOJA	1.031	85	196	128	324	298
CEUTA	1.590	244	392	176	412	366
MELILLA	1.727	282	373	131	496	445
TOTAL	238.666	25.417	47.089	22.001	47.560	96.599

JULIO 2015

PARO REGISTRADO (EXTRANJEROS) SEGÚN SECTOR DE ACTIVIDAD ECONÓMICA POR CC.AA Y PROVINCIAS

PROVINCIA	TOTAL	AGRICULTURA	INDUSTRIA	CONSTRUCCIÓN	SERVICIOS	SIN EMPLEO ANTERIOR
AUTONOMÍA						
ALMERIA	18.634	6.954	445	1.509	7.304	2.422
CADIZ	5.141	323	189	447	2.801	1.381
CORDOBA	2.836	828	120	138	1.217	533
GRANADA	7.110	1.672	214	607	3.382	1.235
HUELVA	5.615	3.719	93	155	1.204	444
JAEN	2.117	682	75	92	895	373
MALAGA	17.827	998	540	2.268	10.428	3.593
SEVILLA	8.298	1.324	346	519	4.512	1.597
ANDALUCIA	67.578	16.500	2.022	5.735	31.743	11.578
HUESCA	2.140	460	130	253	957	340
TERUEL	1.767	297	190	289	770	221
ZARAGOZA	14.428	2.200	1.015	1.782	7.283	2.148
ARAGON	18.335	2.957	1.335	2.324	9.010	2.709
PRINCIPADO DE ASTURIAS	5.980	362	296	735	3.288	1.299
ILLES BALEARS	9.884	429	357	2.490	5.622	986
PALMAS LAS	9.697	300	220	977	7.583	617
STA. CRUZ DE TENERIFE	7.751	226	229	679	6.162	455
CANARIAS	17.448	526	449	1.656	13.745	1.072
CANTABRIA	3.805	152	160	594	2.193	706
ALBACETE	3.071	1.088	165	197	1.240	381
CIUDAD REAL	5.329	1.604	269	482	2.427	547
CUENCA	2.644	785	185	273	1.189	212
GUADALAJARA	3.646	278	225	552	2.167	424
TOLEDO	8.992	1.553	678	1.122	4.568	1.071
CASTILLA-LA MANCHA	23.682	5.308	1.522	2.626	11.591	2.635
AVILA	1.993	159	73	344	784	633
BURGOS	3.317	663	284	420	1.447	503
LEON	2.694	365	227	333	1.216	553
PALENCIA	800	134	20	65	391	190
SALAMANCA	1.613	134	82	175	887	335
SEGOVIA	2.208	563	93	282	895	375
SORIA	817	133	71	103	330	180
VALLADOLID	3.363	1.049	150	342	1.302	520
ZAMORA	1.006	255	65	89	421	176
CASTILLA Y LEON	17.811	3.455	1.065	2.153	7.673	3.465
BARCELONA	62.368	2.483	4.392	11.233	34.810	9.450
GIRONA	12.543	1.247	897	2.265	6.198	1.936
LLEIDA	6.566	1.524	512	841	2.902	787
TARRAGONA	13.597	2.103	925	2.209	6.320	2.040
CATALUÑA	95.074	7.357	6.726	16.548	50.230	14.213
ALICANTE/ALACANT	25.393	2.547	1.358	3.750	14.867	2.871
CASTELLON/CASTELLO	13.712	1.278	1.032	2.243	7.258	1.901
VALENCIA	28.488	3.264	1.924	2.848	17.311	3.141
COM. VALENCIANA	67.593	7.089	4.314	8.841	39.436	7.913
BADAJOZ	2.549	597	76	123	1.347	406
CACERES	1.710	446	64	116	790	294
EXTREMADURA	4.259	1.043	140	239	2.137	700
CORUÑA A	3.581	252	196	350	1.980	803
LUGO	1.379	163	79	163	684	290
OURENSE	1.709	167	177	190	810	365
PONTEVEDRA	3.893	283	260	359	2.128	863
GALICIA	10.562	865	712	1.062	5.602	2.321
COM. DE MADRID	72.247	1.604	3.825	14.264	46.331	6.223
REGION DE MURCIA	17.483	3.784	953	1.373	8.899	2.474
COM. FORAL DE NAVARRA	7.359	1.155	785	756	3.340	1.323
ARABA/ALAVA	5.547	489	373	645	2.672	1.368
BIZKAIA	10.671	584	777	1.384	5.299	2.627
GIPUZKOA	6.601	466	481	669	3.305	1.680
PAIS VASCO	22.819	1.539	1.631	2.698	11.276	5.675
LA RIOJA	4.398	1.179	477	416	1.646	680
CEUTA	1.555	29	39	168	834	485
MELILLA	2.991	119	52	499	1.571	750
TOTAL	470.863	55.452	26.860	65.177	256.167	67.207

ANEXO 2

**CONTRATOS
REGISTRADOS**

JULIO 2015

CONTRATOS

	MES	VARIACIÓN			
		MENSUAL		ANUAL	
		ABSOLUTA	RELATIVA	ABSOLUTA	RELATIVA
TOTAL CONTRATOS	1.795.713	69.596	4,03	150.477	9,15
CONTRATOS INDEFINIDOS*	123.839	-3.017	-2,38	9.768	8,56
CONTRATOS TEMPORALES	1.671.874	72.613	4,54	140.709	9,19

CONTRATOS POR COMUNIDADES AUTÓNOMAS

COMUNIDADES AUTÓNOMAS	MES	VARIACIÓN			
		MENSUAL		ANUAL	
		ABSOLUTA	RELATIVA	ABSOLUTA	RELATIVA
ANDALUCIA	352.250	-5.122	-1,43	20.991	6,34
ARAGON	53.402	781	1,48	3.481	6,97
PRINCIPADO DE ASTURIAS	33.815	2.818	9,09	2.149	6,79
ILLES BALEARS	49.923	-5.539	-9,99	6.210	14,21
CANARIAS	71.884	12.037	20,11	6.287	9,58
CANTABRIA	25.062	2.721	12,18	3.638	16,98
CASTILLA-LA MANCHA	78.661	1.121	1,45	6.890	9,60
CASTILLA Y LEON	87.954	9.606	12,26	8.162	10,23
CATALUÑA	290.500	28.818	11,01	19.349	7,14
COM. VALENCIANA	171.264	11.364	7,11	14.661	9,36
EXTREMADURA	58.861	-2.952	-4,78	620	1,06
GALICIA	98.931	13.660	16,02	7.327	8,00
COM. DE MADRID	205.527	2.021	0,99	19.564	10,52
REGION DE MURCIA	83.307	-3.587	-4,13	13.704	19,69
COM. FORAL DE NAVARRA	33.559	1.126	3,47	3.748	12,57
PAIS VASCO	83.610	676	0,82	10.810	14,85
LA RIOJA	12.583	-857	-6,38	1.888	17,65
CEUTA	2.065	710	52,40	599	40,86
MELILLA	1.602	91	6,02	183	12,90
ZONA EXTRANJERA	953	103	12,12	216	29,31
TOTAL	1.795.713	69.596	4,03	150.477	9,15

(*) Incluye contratos convertidos en indefinidos

CONTRATOS INDEFINIDOS INICIALES Y CONVERSIONES

	TOTAL	VARIACIÓN			
		MENSUAL		ANUAL	
		ABSOLUTA	RELATIVA	ABSOLUTA	RELATIVA
INDEFINIDOS (Bonif./no Bonif.)	80.787	-4.101	-4,83	4.377	5,73
INDEF. PERS. CON DISCAPACIDAD	696	-38	-5,18	82	13,36
TOTAL INDEFINIDOS INICIALES	81.483	-4.139	-4,83	4.459	5,79
CONVERSIONES	42.356	1.122	2,72	5.309	14,33
TOTAL	123.839	-3.017	-2,38	9.768	8,56

CONTRATOS SEGÚN TIPO DE CONTRATACIÓN POR COMUNIDADES AUTÓNOMAS

COMUNIDADES AUTÓNOMAS	TOTAL	INDEFINIDOS					TEMPORALES
		TOTAL	INDEF.(Bonif./no Bonif.)	PERS. CON DISCAPACIDAD	CONVERSIÓN	% S/TOT. NAC.INDF.	
ANDALUCIA	352.250	12.571	7.332	72	5.167	10,15	339.679
ARAGON	53.402	3.537	2.163	25	1.349	2,86	49.865
PRINCIPADO DE ASTURIAS	33.815	1.783	1.177	23	583	1,44	32.032
ILLES BALEARS	49.923	3.725	2.279	18	1.428	3,01	46.198
CANARIAS	71.884	6.658	4.000	30	2.628	5,38	65.226
CANTABRIA	25.062	1.243	783	14	446	1,00	23.819
CASTILLA-LA MANCHA	78.661	3.587	2.044	24	1.519	2,90	75.074
CASTILLA Y LEON	87.954	5.281	3.358	24	1.899	4,26	82.673
CATALUÑA	290.500	28.032	18.898	122	9.012	22,64	262.468
COM. VALENCIANA	171.264	11.384	6.796	76	4.512	9,19	159.880
EXTREMADURA	58.861	1.588	1.039	8	541	1,28	57.273
GALICIA	98.931	6.035	3.616	44	2.375	4,87	92.896
COM. DE MADRID	205.527	27.047	19.996	132	6.919	21,84	178.480
REGION DE MURCIA	83.307	4.412	2.693	43	1.676	3,56	78.895
COM. FORAL DE NAVARRA	33.559	1.190	743	5	442	0,96	32.369
PAIS VASCO	83.610	4.764	3.257	18	1.489	3,85	78.846
LA RIOJA	12.583	745	472	9	264	0,60	11.838
CEUTA	2.065	97	57		40	0,08	1.968
MELILLA	1.602	117	61	9	47	0,09	1.485
ZONA EXTRANJERA	953	43	23		20	0,03	910
TOTAL	1.795.713	123.839	80.787	696	42.356	100,00	1.671.874

EVOLUCIÓN DE LOS CONTRATOS

	AÑO 2014		AÑO 2015		VARIACIÓN ANUAL			
	MES	ACUMULADO	MES	ACUMULADO	MES		ACUMULADO	
					ABSOLUTA	RELATIVA	ABSOLUTA	RELATIVA
ENERO	1.259.240	1.259.240	1.367.795	1.367.795	108.555	8,62	108.555	8,62
FEBRERO	1.090.879	2.350.119	1.226.950	2.594.745	136.071	12,47	244.626	10,41
MARZO	1.216.637	3.566.756	1.441.775	4.036.520	225.138	18,50	469.764	13,17
ABRIL	1.296.529	4.863.285	1.440.381	5.476.901	143.852	11,10	613.616	12,62
MAYO	1.458.577	6.321.862	1.573.293	7.050.194	114.716	7,86	728.332	11,52
JUNIO	1.518.873	7.840.735	1.726.117	8.776.311	207.244	13,64	935.576	11,93
JULIO	1.645.236	9.485.971	1.795.713	10.572.024	150.477	9,15	1.086.053	11,45
AGOSTO	1.135.109	10.621.080						
SEPTIEMBRE	1.634.444	12.255.524						
OCTUBRE	1.702.152	13.957.676						
NOVIEMBRE	1.385.351	15.343.027						
DICIEMBRE	1.384.062	16.727.089						

EVOLUCIÓN DE LOS CONTRATOS INDEFINIDOS *

	AÑO 2014		AÑO 2015		VARIACIÓN ANUAL			
	MES	ACUMULADO	MES	ACUMULADO	MES		ACUMULADO	
					ABSOLUTA	RELATIVA	ABSOLUTA	RELATIVA
ENERO	98.366	98.366	120.239	120.239	21.873	22,24	21.873	22,24
FEBRERO	97.804	196.170	120.281	240.520	22.477	22,98	44.350	22,61
MARZO	113.481	309.651	144.291	384.811	30.810	27,15	75.160	24,27
ABRIL	122.621	432.272	123.459	508.270	838	0,68	75.998	17,58
MAYO	115.935	548.207	124.605	632.875	8.670	7,48	84.668	15,44
JUNIO	110.258	658.465	126.856	759.731	16.598	15,05	101.266	15,38
JULIO	114.071	772.536	123.839	883.570	9.768	8,56	111.034	14,37
AGOSTO	72.955	845.491						
SEPTIEMBRE	138.543	984.034						
OCTUBRE	148.876	1.132.910						
NOVIEMBRE	117.568	1.250.478						
DICIEMBRE	99.853	1.350.331						

EVOLUCIÓN DE LOS CONTRATOS TEMPORALES

	AÑO 2014		AÑO 2015		VARIACIÓN ANUAL			
	MES	ACUMULADO	MES	ACUMULADO	MES		ACUMULADO	
					ABSOLUTA	RELATIVA	ABSOLUTA	RELATIVA
ENERO	1.160.874	1.160.874	1.247.556	1.247.556	86.682	7,47	86.682	7,47
FEBRERO	993.075	2.153.949	1.106.669	2.354.225	113.594	11,44	200.276	9,30
MARZO	1.103.156	3.257.105	1.297.484	3.651.709	194.328	17,62	394.604	12,12
ABRIL	1.173.908	4.431.013	1.316.922	4.968.631	143.014	12,18	537.618	12,13
MAYO	1.342.642	5.773.655	1.448.688	6.417.319	106.046	7,90	643.664	11,15
JUNIO	1.408.615	7.182.270	1.599.261	8.016.580	190.646	13,53	834.310	11,62
JULIO	1.531.165	8.713.435	1.671.874	9.688.454	140.709	9,19	975.019	11,19
AGOSTO	1.062.154	9.775.589						
SEPTIEMBRE	1.495.901	11.271.490						
OCTUBRE	1.553.276	12.824.766						
NOVIEMBRE	1.267.783	14.092.549						
DICIEMBRE	1.284.209	15.376.758						

(*) Incluye contratos convertidos en indefinidos

JULIO 2015

CONTRATOS INDEFINIDOS POR TIPO DE JORNADA Y MODALIDAD

	TOTAL	VARIACIÓN			
		MENSUAL		ANUAL	
		ABSOLUTA	RELATIVA	ABSOLUTA	RELATIVA
JORNADA A TIEMPO COMPLETO:					
INDEFINIDO (Bonif. / No Bonif.)	47.993	-469	-0,97	2.558	5,63
INDEFINIDOS PERSONAS CON DISCAPACIDAD	399	-27	-6,34	20	5,28
TOTAL INDEFINIDOS INICIALES	48.392	-496	-1,01	2.578	5,63
CONVERTIDOS EN INDEFINIDOS	25.920	1.096	4,42	4.219	19,44
TOTAL	74.312	600	0,81	6.797	10,07
JORNADA A TIEMPO PARCIAL:					
INDEFINIDO (Bonif. / No Bonif.)	25.088	-1.620	-6,07	1.765	7,57
INDEFINIDOS PERSONAS CON DISCAPACIDAD	254	-8	-3,05	49	23,90
TOTAL INDEFINIDOS INICIALES	25.342	-1.628	-6,04	1.814	7,71
CONVERTIDOS EN INDEFINIDOS	14.579	485	3,44	618	4,43
TOTAL	39.921	-1.143	-2,78	2.432	6,49
FIJOS DISCONTINUOS:					
INDEFINIDO (Bonif. / No Bonif.)	7.706	-2.012	-20,70	54	0,71
INDEFINIDOS PERSONAS CON DISCAPACIDAD	43	-3	-6,52	13	43,33
TOTAL INDEFINIDOS INICIALES	7.749	-2.015	-20,64	67	0,87
CONVERTIDOS EN INDEFINIDOS	1.857	-459	-19,82	472	34,08
TOTAL	9.606	-2.474	-20,48	539	5,94
TOTAL	123.839	-3.017	-2,38	9.768	8,56

CONTRATOS INDEFINIDOS POR MODALIDAD

	TOTAL	VARIACIÓN			
		MENSUAL		ANUAL	
		ABSOLUTA	RELATIVA	ABSOLUTA	RELATIVA
INDEFINIDOS (Bonif./no Bonif.)	80.787	-4.101	-4,83	4.377	5,73
INDEFINIDOS PERSONAS CON DISCAPACIDAD	696	-38	-5,46	82	13,36
TOTAL INDEFINIDOS INICIALES	81.483	-4.139	-5,08	4.459	5,79
CONVERSIONES	42.356	1.122	2,65	5.309	14,33
TOTAL	123.839	-3.017	-2,38	9.768	8,56

CONVERTIDOS EN INDEFINIDOS SEGÚN CONTRATOS DE ORIGEN

OBRA O SERVICIO	9.692	-1.018	-9,51	1.528	18,72
EVENTUAL CIRCUNSP. PRODUCCIÓN	28.286	1.427	5,31	2.483	9,62
INTERINIDAD	1.061	67	6,74	322	43,57
TEMPORAL PERS. CON DISCAPACIDAD	332	-36	-9,78	44	15,28
SUSTITUCIÓN JUBILACIÓN 64 AÑOS	10	4	66,67	2	25,00
PRÁCTICAS	1.761	531	43,17	471	36,51
RELEVO	404	44	12,22	-72	-15,13
FORMACIÓN	795	100	14,39	531	201,14
OTROS CONTRATOS	15	3	25,00	0	0,00
TOTAL	42.356	1.122	2,72	5.309	14,33

CONTRATOS INDEFINIDOS POR SEXO, EDAD Y SECTOR DE ACTIVIDAD ECONÓMICA

	TOTAL	VARIACIÓN			
		MENSUAL		ANUAL	
		ABSOLUTA	RELATIVA	ABSOLUTA	RELATIVA
POR SEXO Y EDAD					
HOMBRES					
< 25 años	9.137	468	5,40	1.365	17,56
25 - 44 años	43.706	-627	-1,41	2.859	7,00
>= 45 años	15.014	-351	-2,28	1.312	9,58
TOTAL	67.857	-510	-0,75	5.536	8,88
MUJERES					
< 25 años	8.521	393	4,84	1.199	16,38
25 - 44 años	35.347	-1.801	-4,85	2.004	6,01
>= 45 años	12.114	-1.099	-8,32	1.029	9,28
TOTAL	55.982	-2.507	-4,29	4.232	8,18
AMBOS SEXOS					
< 25 años	17.658	861	5,13	2.564	16,99
25 - 44 años	79.053	-2.428	-2,98	4.863	6,55
>= 45 años	27.128	-1.450	-5,07	2.341	9,44
TOTAL	123.839	-3.017	-2,38	9.768	8,56
SECTOR					
AGRICULTURA	3.547	52	1,49	238	7,19
INDUSTRIA	12.521	-136	-1,07	1.052	9,17
CONSTRUCCIÓN	7.648	68	0,90	801	11,70
SERVICIOS	100.123	-3.001	-2,91	7.677	8,30
TOTAL	123.839	-3.017	-2,38	9.768	8,56

CONTRATOS INDEFINIDOS (CONVERSIONES) POR SEXO, EDAD Y SECTOR DE ACTIVIDAD ECONÓMICA

	TOTAL	VARIACIÓN			
		MENSUAL		ANUAL	
		ABSOLUTA	RELATIVA	ABSOLUTA	RELATIVA
POR SEXO Y EDAD					
HOMBRES					
< 25 años	2.925	185	6,75	514	21,32
25 - 44 años	16.038	535	3,45	2.142	15,41
>= 45 años	4.744	30	0,64	858	22,08
TOTAL	23.707	750	3,27	3.514	17,40
MUJERES					
< 25 años	2.632	135	5,41	389	17,34
25 - 44 años	12.897	356	2,84	1.140	9,70
>= 45 años	3.120	-119	-3,67	266	9,32
TOTAL	18.649	372	2,04	1.795	10,65
AMBOS SEXOS					
< 25 años	5.557	320	6,11	903	19,40
25 - 44 años	28.935	891	3,18	3.282	12,79
>= 45 años	7.864	-89	-1,12	1.124	16,68
TOTAL	42.356	1.122	2,72	5.309	14,33
SECTOR					
AGRICULTURA	1.045	31	3,06	357	51,89
INDUSTRIA	6.027	166	2,83	1.331	28,34
CONSTRUCCIÓN	2.736	-99	-3,49	636	30,29
SERVICIOS	32.548	1.024	3,25	2.985	10,10
TOTAL	42.356	1.122	2,72	5.309	14,33

JULIO 2015

CONTRATOS INDEFINIDOS SEGÚN MODALIDAD POR EDAD, SEXO Y SECTOR DE ACTIVIDAD ECONÓMICA

TIPO DE CONTRATO	TOTAL		EDAD DEL TRABAJADOR				
	MES	%	<20	20-24	25-29	30-44	>=45
INDEFINIDO (Bonif./No Bonif.)	80.787	65,24	2.374	9.674	13.162	36.611	18.966
INDEFINIDOS PERSONAS CON DISCAPACIDAD	696	0,56	7	46	54	291	298
TOTAL INDEFINIDOS INICIALES	81.483	65,80	2.381	9.720	13.216	36.902	19.264
CONVERTIDOS EN INDEFINIDOS	42.356	34,20	426	5.131	8.742	20.193	7.864
TOTAL	123.839	100,00	2.807	14.851	21.958	57.095	27.128

CONVERTIDOS EN INDEFINIDOS SEGÚN CONTRATOS DE ORIGEN

OBRA O SERVICIO	9.692	22,88	31	561	1.585	5.274	2.241
EVENT. CIRCUNST. PRODUCCIÓN	28.286	66,78	344	3.528	5.577	13.661	5.176
INTERINIDAD	1.061	2,50	4	90	246	528	193
TEMP. PERSONAS CON DISCAPACIDAD	332	0,78	2	17	23	140	150
SUSTITUCIÓN JUBILACIÓN 64 AÑOS	10	0,02			4	3	3
PRÁCTICAS	1.761	4,16	5	585	917	239	15
RELEVO	404	0,95		17	68	240	79
FORMACIÓN	795	1,88	39	333	322	99	2
OTROS CONTRATOS	15	0,04	1			9	5
TOTAL	42.356	100,00	426	5.131	8.742	20.193	7.864

TIPO DE CONTRATO	TOTAL	SEXO		SECTOR DE ACTIVIDAD ECONÓMICA			
		HOMBRES	MUJERES	AGRICULTURA	INDUSTRIA	CONSTRUCCIÓN	SERVICIOS
INDEFINIDO (Bonif./No Bonif.)	80.787	43.719	37.068	2.494	6.427	4.869	66.997
INDEFINIDOS PERSONAS CON DISCAPACIDAD	696	431	265	8	67	43	578
TOTAL INDEFINIDOS INICIALES	81.483	44.150	37.333	2.502	6.494	4.912	67.575
CONVERTIDOS EN INDEFINIDOS	42.356	23.707	18.649	1.045	6.027	2.736	32.548
TOTAL	123.839	67.857	55.982	3.547	12.521	7.648	100.123

CONVERTIDOS EN INDEFINIDOS SEGÚN CONTRATOS DE ORIGEN:

OBRA O SERVICIO	9.692	6.035	3.657	552	1.611	1.464	6.065
EVENT. CIRCUNST. PRODUCCIÓN	28.286	15.289	12.997	476	3.597	1.136	23.077
INTERINIDAD	1.061	422	639	5	145	8	903
TEMP. PERSONAS CON DISCAPACIDAD	332	216	116	2	38	13	279
SUSTITUCIÓN JUBILACIÓN 64 AÑOS	10	5	5	1	5		4
PRÁCTICAS	1.761	977	784	1	269	67	1.424
RELEVO	404	259	145	2	198	10	194
FORMACIÓN	795	497	298	5	161	37	592
OTROS CONTRATOS	15	7	8	1	3	1	10
TOTAL	42.356	23.707	18.649	1.045	6.027	2.736	32.548

CONTRATOS TEMPORALES POR TIPO DE JORNADA Y MODALIDAD

	TOTAL	VARIACIÓN			
		MENSUAL		ANUAL	
		ABSOLUTA	RELATIVA	ABSOLUTA	RELATIVA
JORNADA A TIEMPO COMPLETO:					
OBRA O SERVICIO	440.286	-6.669	-1,49	31.380	7,67
EVENTUALES CIRCUNSTANCIAS DE LA PRODUCCIÓN	453.337	8.217	1,85	48.679	12,03
INTERINIDAD	111.475	24.948	28,83	6.787	6,48
JUBILACIÓN ESPECIAL 64 AÑOS	61	1	1,67	7	12,96
RELEVO	647	150	30,18	4	0,62
TEMPORAL PERS. CON DISCAPACIDAD	1.057	-75	-6,63	210	24,79
PRÁCTICAS	7.551	627	9,06	2.114	38,88
FORMACIÓN	18.361	577	3,24	3.147	20,68
OTROS CONTRATOS	9.138	-1.269	-12,19	819	9,84
TOTAL	1.041.913	26.507	2,61	93.147	9,82
JORNADA A TIEMPO PARCIAL:					
OBRA O SERVICIO	224.927	13.752	6,51	16.607	7,97
EVENTUALES CIRCUNSTANCIAS DE LA PRODUCCIÓN	341.116	21.789	6,82	29.943	9,62
INTERINIDAD	56.983	9.660	20,41	61	0,11
RELEVO	583	72	14,09	32	5,81
JUBILACIÓN PARCIAL	2.167	140	6,91	106	5,14
TEMPORAL PERS. CON DISCAPACIDAD	795	23	2,98	93	13,25
PRÁCTICAS	2.464	669	37,27	726	41,77
OTROS CONTRATOS	926	1	0,11	-6	-0,64
TOTAL	629.961	46.106	7,90	47.562	8,17
TOTAL	1.671.874	72.613	4,54	140.709	9,19

CONTRATOS TEMPORALES POR MODALIDAD

	TOTAL	VARIACIÓN			
		MENSUAL		ANUAL	
		ABSOLUTA	RELATIVA	ABSOLUTA	RELATIVA
OBRA O SERVICIO	665.213	7.083	1,08	47.987	7,77
EVENTUALES CIRCUNSTANCIAS DE LA PRODUCCIÓN	794.453	30.006	3,93	78.622	10,98
INTERINIDAD	168.458	34.608	25,86	6.848	4,24
JUBILACIÓN ESPECIAL 64 AÑOS	61	1	1,67	7	12,96
RELEVO	1.230	222	22,02	36	3,02
JUBILACIÓN PARCIAL	2.167	140	6,91	106	5,14
TEMPORAL PERS. CON DISCAPACIDAD	1.852	-52	-2,73	303	19,56
PRÁCTICAS	10.015	1.296	14,86	2.840	39,58
FORMACIÓN	18.361	577	3,24	3.147	20,68
OTROS CONTRATOS	10.064	-1.268	-11,19	813	8,79
TOTAL	1.671.874	72.613	4,54	140.709	9,19

CONTRATOS FORMATIVOS

	TOTAL	VARIACIÓN			
		MENSUAL		ANUAL	
		ABSOLUTA	RELATIVA	ABSOLUTA	RELATIVA
PRÁCTICAS	10.015	1.296	14,86	2.840	39,58
FORMACIÓN	18.361	577	3,24	3.147	20,68
TOTAL	28.376	1.873	7,07	5.987	26,74

EVOLUCIÓN DE LOS CONTRATOS

	VARIACIÓN RELATIVA			INDEFINIDOS				TEMPORALES			
	TOTAL	VARIACIÓN RELATIVA		TOTAL	% SOBRE TOTAL CONT.	VARIACIÓN RELATIVA		TOTAL	% SOBRE TOTAL CONT.	VARIACIÓN RELATIVA	
		MENSUAL	ANUAL			MENSUAL	ANUAL			MENSUAL	ANUAL
AÑO 2011											
ENERO	1.116.019	-6,20	6,26	102.733	9,21%	10,26	8,60	1.013.286	90,79%	-7,60	6,03
FEBRERO	1.011.418	-9,37	-1,63	94.363	9,33%	-8,15	-6,77	917.055	90,67%	-9,50	-1,07
MARZO	1.154.903	14,19	-2,89	111.118	9,62%	17,76	-5,78	1.043.785	90,38%	13,82	-2,58
ABRIL	1.067.046	-7,61	-1,06	96.242	9,02%	-13,39	-6,54	970.804	90,98%	-6,99	-0,49
MAYO	1.288.914	20,79	9,04	103.176	8,00%	7,20	-4,70	1.185.738	92,00%	22,14	10,42
JUNIO	1.312.519	1,83	1,15	94.924	7,23%	-8,00	-3,88	1.217.595	92,77%	2,69	1,56
JULIO	1.349.286	2,80	-3,43	89.911	6,66%	-5,28	-6,17	1.259.375	93,34%	3,43	-3,23
AGOSTO	1.061.303	-21,34	5,06	66.118	6,23%	-26,46	-1,09	995.185	93,77%	-20,98	5,49
SEPTIEMBRE	1.393.728	31,32	0,25	104.716	7,51%	58,38	-14,23	1.289.012	92,49%	29,52	1,64
OCTUBRE	1.294.801	-7,10	-3,81	97.265	7,51%	-7,12	-17,87	1.197.536	92,49%	-7,10	-2,45
NOVIEMBRE	1.217.830	-5,94	-3,15	83.919	6,89%	-13,72	-22,39	1.133.911	93,11%	-5,31	-1,34
DICIEMBRE	1.165.465	-4,30	-2,05	65.678	5,64%	-21,74	-29,51	1.099.787	94,36%	-3,01	0,29
AÑO 2012											
ENERO	1.042.194	-10,58	-6,62	78.364	7,52%	19,32	-23,72	963.830	92,48%	-12,36	-4,88
FEBRERO	989.988	-5,01	-2,12	96.448	9,74%	23,08	2,21	893.540	90,26%	-7,29	-2,56
MARZO	1.054.717	6,54	-8,67	117.531	11,14%	21,86	5,77	937.186	88,86%	4,88	-10,21
ABRIL	1.038.612	-1,53	-2,66	115.253	11,10%	-1,94	19,75	923.359	88,90%	-1,48	-4,89
MAYO	1.247.101	20,07	-3,24	126.489	10,14%	9,75	22,60	1.120.612	89,86%	21,36	-5,49
JUNIO	1.386.339	11,16	5,62	168.131	12,13%	32,92	77,12	1.218.208	87,87%	8,71	0,05
JULIO	1.526.758	10,13	13,15	230.460	15,09%	37,07	156,32	1.296.298	84,91%	6,41	2,93
AGOSTO	1.043.794	-31,63	-1,65	74.440	7,13%	-67,70	12,59	969.354	92,87%	-25,22	-2,60
SEPTIEMBRE	1.274.043	22,06	-8,59	117.683	9,24%	58,09	12,38	1.156.360	90,76%	19,29	-10,29
OCTUBRE	1.427.173	12,02	10,22	130.632	9,15%	11,00	34,31	1.296.541	90,85%	12,12	8,27
NOVIEMBRE	1.151.771	-19,30	-5,42	100.179	8,70%	-23,31	19,38	1.051.592	91,30%	-18,89	-7,26
DICIEMBRE	1.058.501	-8,10	-9,18	77.366	7,31%	-22,77	17,80	981.135	92,69%	-6,70	-10,79
AÑO 2013											
ENERO	1.101.819	4,09	5,72	100.609	9,13%	30,04	28,39	1.001.210	90,87%	2,05	3,88
FEBRERO	949.844	-13,79	-4,05	91.584	9,64%	-8,97	-5,04	858.260	90,36%	-14,28	-3,95
MARZO	969.627	2,08	-8,07	98.068	10,11%	7,08	-16,56	871.559	89,89%	1,55	-7,00
ABRIL	1.153.140	18,93	11,03	98.349	8,53%	0,29	-14,67	1.054.791	91,47%	21,02	14,23
MAYO	1.283.261	11,28	2,90	95.856	7,47%	-2,53	-24,22	1.187.405	92,53%	12,57	5,96
JUNIO	1.277.255	-0,47	-7,87	87.349	6,84%	-8,87	-48,05	1.189.906	93,16%	0,21	-2,32
JULIO	1.507.341	18,01	-1,27	96.338	6,39%	10,29	-58,20	1.411.003	93,61%	18,58	8,85
AGOSTO	1.043.166	-30,79	-0,06	62.454	5,99%	-35,17	-16,10	980.712	94,01%	-30,50	1,17
SEPTIEMBRE	1.392.429	33,48	9,29	107.136	7,69%	71,54	-8,96	1.285.293	92,31%	31,06	11,15
OCTUBRE	1.582.400	13,64	10,88	119.400	7,55%	11,45	-8,60	1.463.000	92,45%	13,83	12,84
NOVIEMBRE	1.241.479	-21,54	7,79	94.014	7,57%	-21,26	-6,15	1.147.465	92,43%	-21,57	9,12
DICIEMBRE	1.290.853	3,98	21,95	83.792	6,49%	-10,87	8,31	1.207.061	93,51%	5,19	23,03
AÑO 2014											
ENERO	1.259.240	-2,45	14,29	98.366	7,81%	17,39	-2,23	1.160.874	92,19%	-3,83	15,95
FEBRERO	1.090.879	-13,37	14,85	97.804	8,97%	-0,57	6,79	993.075	91,03%	-14,45	15,71
MARZO	1.216.637	11,53	25,47	113.481	9,33%	16,03	15,72	1.103.156	90,67%	11,08	26,57
ABRIL	1.296.529	6,57	12,43	122.621	9,46%	8,05	24,68	1.173.908	90,54%	6,41	11,29
MAYO	1.458.577	12,50	13,66	115.935	7,95%	-5,45	20,95	1.342.642	92,05%	14,37	13,07
JUNIO	1.518.873	4,13	18,92	110.258	7,26%	-4,90	26,23	1.408.615	92,74%	4,91	18,38
JULIO	1.645.236	8,32	9,15	114.071	6,93%	3,46	18,41	1.531.165	93,07%	8,70	8,52
AGOSTO	1.135.109	-31,01	8,81	72.955	6,43%	-36,04	16,81	1.062.154	93,57%	-30,63	8,30
SEPTIEMBRE	1.634.444	43,99	17,38	138.543	8,48%	89,90	29,32	1.495.901	91,52%	40,84	16,39
OCTUBRE	1.702.152	4,14	7,57	148.876	8,75%	7,46	24,69	1.553.276	91,25%	3,84	6,17
NOVIEMBRE	1.385.351	-18,61	11,59	117.568	8,49%	-21,03	25,05	1.267.783	91,51%	-18,38	10,49
DICIEMBRE	1.384.062	-0,09	7,22	99.853	7,21%	-15,07	19,17	1.284.209	92,79%	1,30	6,39
AÑO 2015											
ENERO	1.367.795	-1,18	8,62	120.239	8,79%	20,42	22,24	1.247.556	91,21%	-2,85	7,47
FEBRERO	1.226.950	-10,30	12,47	120.281	9,80%	0,03	22,98	1.106.669	90,20%	-11,29	11,44
MARZO	1.441.775	17,51	18,50	144.291	10,01%	19,96	27,15	1.297.484	89,99%	17,24	17,62
ABRIL	1.440.381	-0,10	11,10	123.459	8,57%	-14,44	0,68	1.316.922	91,43%	1,50	12,18
MAYO	1.573.293	9,23	7,86	124.605	7,92%	0,93	7,48	1.448.688	92,08%	10,01	7,90
JUNIO	1.726.117	9,71	13,64	126.856	7,35%	1,81	15,05	1.599.261	92,65%	10,39	13,53
JULIO	1.795.713	4,03	9,15	123.839	6,90%	-2,38	8,56	1.671.874	93,10%	4,54	9,19
AGOSTO											
SEPTIEMBRE											
OCTUBRE											
NOVIEMBRE											
DICIEMBRE											

PERSONAS CONTRATADAS SEGÚN SEXO POR TIPO DE CONTRATO

	AMBOS SEXOS			HOMBRES			MUJERES		
	CONTRATOS	PERSONAS	MEDIA	CONTRATOS	PERSONAS	MEDIA	CONTRATOS	PERSONAS	MEDIA
TOTAL CONTRATOS	1.795.713	1.354.876	1,33	996.214	738.673	1,35	799.499	616.203	1,30
INDEFINIDOS	123.839	122.331	1,01	67.857	67.042	1,01	55.982	55.289	1,01
TEMPORALES	1.671.874	1.238.217	1,35	928.357	674.716	1,38	743.517	563.501	1,32
OBRA O SERVICIO	665.213	520.327	1,28	425.219	323.563	1,31	239.994	196.764	1,22
EVENTUAL CC PRODUCCION	794.453	598.851	1,33	423.072	311.951	1,36	371.381	286.900	1,29
INTERINIDAD	168.458	128.676	1,31	55.822	43.465	1,28	112.636	85.211	1,32
TEMPORAL PERS. CON DISCAPACIDAD	1.852	1.820	1,02	1.174	1.152	1,02	678	668	1,01
RELEVO	1.230	1.210	1,02	682	671	1,02	548	539	1,02
JUBILACION PARCIAL	2.167	2.147	1,01	1.573	1.560	1,01	594	587	1,01
SUSTITUCION POR JUBILACION 64 AÑOS	61	61	1,00	17	17	1,00	44	44	1,00
PRACTICAS	10.015	9.943	1,01	5.769	5.737	1,01	4.246	4.206	1,01
FORMACION	18.361	18.276	1,00	9.615	9.570	1,00	8.746	8.706	1,00
OTROS CONTRATOS	10.064	5.962	1,69	5.414	2.981	1,82	4.650	2.981	1,56

CONTRATOS POR CC.AA. Y PROVINCIAS

PROVINCIA AUTONOMÍA	TOTAL	VARIACIÓN			
		MENSUAL		ANUAL	
		ABSOLUTA	RELATIVA	ABSOLUTA	RELATIVA
ALMERIA	27.485	1.411	5,41	3.894	16,51
CADIZ	56.973	375	0,66	3.306	6,16
CORDOBA	31.522	-5.927	-15,83	643	2,08
GRANADA	38.308	-616	-1,58	2.384	6,64
HUELVA	27.200	-1.645	-5,70	354	1,32
JAEN	26.779	-601	-2,20	1.636	6,51
MALAGA	66.303	5.812	9,61	7.897	13,52
SEVILLA	77.680	-3.931	-4,82	877	1,14
ANDALUCIA	352.250	-5.122	-1,43	20.991	6,34
HUESCA	11.508	1.426	14,14	536	4,89
TERUEL	4.339	454	11,69	176	4,23
ZARAGOZA	37.555	-1.099	-2,84	2.769	7,96
ARAGON	53.402	781	1,48	3.481	6,97
PRINCIPADO DE ASTURIAS	33.815	2.818	9,09	2.149	6,79
ILLES BALEARS	49.923	-5.539	-9,99	6.210	14,21
PALMAS LAS	38.098	6.181	19,37	2.578	7,26
STA. CRUZ DE TENERIFE	33.786	5.856	20,97	3.709	12,33
CANARIAS	71.884	12.037	20,11	6.287	9,58
CANTABRIA	25.062	2.721	12,18	3.638	16,98
ALBACETE	18.911	-2.235	-10,57	556	3,03
CIUDAD REAL	16.742	1.797	12,02	916	5,79
CUENCA	11.172	-291	-2,54	1.281	12,95
GUADALAJARA	11.647	1.076	10,18	1.732	17,47
TOLEDO	20.189	774	3,99	2.405	13,52
CASTILLA-LA MANCHA	78.661	1.121	1,45	6.890	9,60
AVILA	6.110	934	18,04	781	14,66
BURGOS	13.425	1.482	12,41	597	4,65
LEON	13.051	1.327	11,32	1.453	12,53
PALENCIA	7.495	537	7,72	695	10,22
SALAMANCA	11.516	1.083	10,38	712	6,59
SEGOVIA	7.101	976	15,93	685	10,68
SORIA	3.765	671	21,69	339	9,89
VALLADOLID	19.926	1.864	10,32	2.256	12,77
ZAMORA	5.565	732	15,15	644	13,09
CASTILLA Y LEON	87.954	9.606	12,26	8.162	10,23
BARCELONA	204.900	19.268	10,38	11.909	6,17
GIRONA	33.074	3.980	13,68	3.442	11,62
LLEIDA	21.383	2.045	10,58	-19	-0,09
TARRAGONA	31.143	3.525	12,76	4.017	14,81
CATALUÑA	290.500	28.818	11,01	19.349	7,14
ALICANTE/ALACANT	60.488	4.111	7,29	4.941	8,90
CASTELLON/CASTELLO	21.775	3.083	16,49	1.531	7,56
VALENCIA	89.001	4.170	4,92	8.189	10,13
COM. VALENCIANA	171.264	11.364	7,11	14.661	9,36
BADAJOS	42.220	-1.833	-4,16	345	0,82
CACERES	16.641	-1.119	-6,30	275	1,68
EXTREMADURA	58.861	-2.952	-4,78	620	1,06
CORUÑA A	39.921	5.695	16,64	4.258	11,94
LUGO	12.576	2.535	25,25	1.175	10,31
OURENSE	7.766	1.250	19,18	723	10,27
PONTEVEDRA	38.668	4.180	12,12	1.171	3,12
GALICIA	98.931	13.660	16,02	7.327	8,00
COM. DE MADRID	205.527	2.021	0,99	19.564	10,52
REGION DE MURCIA	83.307	-3.587	-4,13	13.704	19,69
COM. FORAL DE NAVARRA	33.559	1.126	3,47	3.748	12,57
ARABA/ALAVA	15.067	85	0,57	2.551	20,38
BIZKAIA	42.608	-1.334	-3,04	4.415	11,56
GIPUZKOA	25.935	1.925	8,02	3.844	17,40
PAIS VASCO	83.610	676	0,82	10.810	14,85
LA RIOJA	12.583	-857	-6,38	1.888	17,65
CEUTA	2.065	710	52,40	599	40,86
MELILLA	1.602	91	6,02	183	12,90
ZONA EXTRANJERA	953	103	12,12	216	29,31
TOTAL	1.795.713	69.596	4,03	150.477	9,15

JULIO 2015

CONTRATOS INDEFINIDOS POR CC.AA. Y PROVINCIAS *

PROVINCIA AUTONOMÍA	TOTAL	VARIACIÓN			
		MENSUAL		ANUAL	
		ABSOLUTA	RELATIVA	ABSOLUTA	RELATIVA
ALMERIA	1.080	-76	-6,57	-58	-5,10
CADIZ	1.690	-20	-1,17	-89	-5,00
CORDOBA	1.004	-162	-13,89	41	4,26
GRANADA	1.259	-1	-0,08	71	5,98
HUELVA	560	-90	-13,85	-133	-19,19
JAEN	741	78	11,76	166	28,87
MALAGA	3.246	-141	-4,16	-89	-2,67
SEVILLA	2.991	-75	-2,45	-25	-0,83
ANDALUCIA	12.571	-487	-3,73	-116	-0,91
HUESCA	707	3	0,43	96	15,71
TERUEL	287	-11	-3,69	56	24,24
ZARAGOZA	2.543	-160	-5,92	288	12,77
ARAGON	3.537	-168	-4,53	440	14,21
PRINCIPADO DE ASTURIAS	1.783	29	1,65	71	4,15
ILLES BALEARS	3.725	-961	-20,51	116	3,21
PALMAS LAS	3.476	276	8,63	-42	-1,19
STA. CRUZ DE TENERIFE	3.182	85	2,74	336	11,81
CANARIAS	6.658	361	5,73	294	4,62
CANTABRIA	1.243	94	8,18	46	3,84
ALBACETE	678	-87	-11,37	-13	-1,88
CIUDAD REAL	725	73	11,20	10	1,40
CUENCA	332	-76	-18,63	-49	-12,86
GUADALAJARA	613	81	15,23	-93	-13,17
TOLEDO	1.239	118	10,53	-51	-3,95
CASTILLA-LA MANCHA	3.587	109	3,13	-196	-5,18
AVILA	327	26	8,64	84	34,57
BURGOS	790	12	1,54	107	15,67
LEON	967	58	6,38	114	13,36
PALENCIA	354	64	22,07	-30	-7,81
SALAMANCA	635	19	3,08	59	10,24
SEGOVIA	391	50	14,66	23	6,25
SORIA	232	36	18,37	82	54,67
VALLADOLID	1.356	-51	-3,62	152	12,62
ZAMORA	229	-8	-3,38	-8	-3,38
CASTILLA Y LEON	5.281	206	4,06	583	12,41
BARCELONA	21.648	1.581	7,88	2.594	13,61
GIRONA	3.109	-78	-2,45	77	2,54
LLEIDA	1.120	-109	-8,87	54	5,07
TARRAGONA	2.155	45	2,13	152	7,59
CATALUÑA	28.032	1.439	5,41	2.877	11,44
ALICANTE/ALACANT	4.229	-310	-6,83	253	6,36
CASTELLON/CASTELLO	1.659	115	7,45	106	6,83
VALENCIA	5.496	-290	-5,01	182	3,42
COM. VALENCIANA	11.384	-485	-4,09	541	4,99
BADAJOS	1.002	41	4,27	201	25,09
CACERES	586	22	3,90	18	3,17
EXTREMADURA	1.588	63	4,13	219	16,00
CORUÑA A	2.670	248	10,24	499	22,98
LUGO	741	-33	-4,26	47	6,77
OURENSE	591	39	7,07	42	7,65
PONTEVEDRA	2.033	-21	-1,02	-19	-0,93
GALICIA	6.035	233	4,02	569	10,41
COM. DE MADRID	27.047	-2.642	-8,90	2.790	11,50
REGION DE MURCIA	4.412	-298	-6,33	767	21,04
COM. FORAL DE NAVARRA	1.190	-267	-18,33	68	6,06
ARABA/ALAVA	665	-36	-5,14	-23	-3,34
BIZKAIA	2.493	-228	-8,38	312	14,31
GIPUZKOA	1.606	15	0,94	233	16,97
PAIS VASCO	4.764	-249	-4,97	522	12,31
LA RIOJA	745	33	4,63	170	29,57
CEUTA	97	-38	-28,15	-4	-3,96
MELILLA	117	18	18,18	30	34,48
ZONA EXTRANJERA	43	-7	-14,00	-19	-30,65
TOTAL	123.839	-3.017	-2,38	9.768	8,56

(*) Incluye contratos convertidos en indefinidos

CONTRATOS TEMPORALES POR CC.AA. Y PROVINCIAS

PROVINCIA AUTONOMÍA	TOTAL	VARIACIÓN			
		MENSUAL		ANUAL	
		ABSOLUTA	RELATIVA	ABSOLUTA	RELATIVA
ALMERIA	26.405	1.487	5,97	3.952	17,60
CADIZ	55.283	395	0,72	3.395	6,54
CORDOBA	30.518	-5.765	-15,89	602	2,01
GRANADA	37.049	-615	-1,63	2.313	6,66
HUELVA	26.640	-1.555	-5,52	487	1,86
JAEN	26.038	-679	-2,54	1.470	5,98
MALAGA	63.057	5.953	10,42	7.986	14,50
SEVILLA	74.689	-3.856	-4,91	902	1,22
ANDALUCIA	339.679	-4.635	-1,35	21.107	6,63
HUESCA	10.801	1.423	15,17	440	4,25
TERUEL	4.052	465	12,96	120	3,05
ZARAGOZA	35.012	-939	-2,61	2.481	7,63
ARAGON	49.865	949	1,94	3.041	6,49
PRINCIPADO DE ASTURIAS	32.032	2.789	9,54	2.078	6,94
ILLES BALEARS	46.198	-4.578	-9,02	6.094	15,20
PALMAS LAS	34.622	5.905	20,56	2.620	8,19
STA. CRUZ DE TENERIFE	30.604	5.771	23,24	3.373	12,39
CANARIAS	65.226	11.676	21,80	5.993	10,12
CANTABRIA	23.819	2.627	12,40	3.592	17,76
ALBACETE	18.233	-2.148	-10,54	569	3,22
CIUDAD REAL	16.017	1.724	12,06	906	6,00
CUENCA	10.840	-215	-1,94	1.330	13,99
GUADALAJARA	11.034	995	9,91	1.825	19,82
TOLEDO	18.950	656	3,59	2.456	14,89
CASTILLA-LA MANCHA	75.074	1.012	1,37	7.086	10,42
AVILA	5.783	908	18,63	697	13,70
BURGOS	12.635	1.470	13,17	490	4,03
LEON	12.084	1.269	11,73	1.339	12,46
PALENCIA	7.141	473	7,09	725	11,30
SALAMANCA	10.881	1.064	10,84	653	6,38
SEGOVIA	6.710	926	16,01	662	10,95
SORIA	3.533	635	21,91	257	7,84
VALLADOLID	18.570	1.915	11,50	2.104	12,78
ZAMORA	5.336	740	16,10	652	13,92
CASTILLA Y LEON	82.673	9.400	12,83	7.579	10,09
BARCELONA	183.252	17.687	10,68	9.315	5,36
GIRONA	29.965	4.058	15,66	3.365	12,65
LLEIDA	20.263	2.154	11,89	-73	-0,36
TARRAGONA	28.988	3.480	13,64	3.865	15,38
CATALUÑA	262.468	27.379	11,65	16.472	6,70
ALICANTE/ALACANT	56.259	4.421	8,53	4.688	9,09
CASTELLON/CASTELLO	20.116	2.968	17,31	1.425	7,62
VALENCIA	83.505	4.460	5,64	8.007	10,61
COM. VALENCIANA	159.880	11.849	8,00	14.120	9,69
BADAJOS	41.218	-1.874	-4,35	144	0,35
CACERES	16.055	-1.141	-6,64	257	1,63
EXTREMADURA	57.273	-3.015	-5,00	401	0,71
CORUÑA A	37.251	5.447	17,13	3.759	11,22
LUGO	11.835	2.568	27,71	1.128	10,54
OURENSE	7.175	1.211	20,31	681	10,49
PONTEVEDRA	36.635	4.201	12,95	1.190	3,36
GALICIA	92.896	13.427	16,90	6.758	7,85
COM. DE MADRID	178.480	4.663	2,68	16.774	10,37
REGION DE MURCIA	78.895	-3.289	-4,00	12.937	19,61
COM. FORAL DE NAVARRA	32.369	1.393	4,50	3.680	12,83
ARABA/ALAVA	14.402	121	0,85	2.574	21,76
BIZKAIA	40.115	-1.106	-2,68	4.103	11,39
GIPUZKOA	24.329	1.910	8,52	3.611	17,43
PAIS VASCO	78.846	925	1,19	10.288	15,01
LA RIOJA	11.838	-890	-6,99	1.718	16,98
CEUTA	1.968	748	61,31	603	44,18
MELILLA	1.485	73	5,17	153	11,49
ZONA EXTRANJERA	910	110	13,75	235	34,81
TOTAL	1.671.874	72.613	4,54	140.709	9,19

CONTRATOS POR CC.AA. Y PROVINCIAS. DATOS ACUMULADOS

PROVINCIA						
AUTONOMÍA	TOTAL	INDEFINIDOS *	% S / TOTAL	TEMPORALES	% S / TOTAL	
ALMERIA	158.023	7.682	4,86	150.341	95,14	
CADIZ	327.797	12.414	3,79	315.383	96,21	
CORDOBA	260.052	7.252	2,79	252.800	97,21	
GRANADA	275.506	9.362	3,40	266.144	96,60	
HUELVA	249.937	5.901	2,36	244.036	97,64	
JAEN	214.131	4.901	2,29	209.230	97,71	
MALAGA	400.126	24.896	6,22	375.230	93,78	
SEVILLA	544.321	22.427	4,12	521.894	95,88	
ANDALUCIA	2.429.893	94.835	3,90	2.335.058	96,10	
HUESCA	54.992	4.276	7,78	50.716	92,22	
TERUEL	23.328	1.988	8,52	21.340	91,48	
ZARAGOZA	217.593	18.594	8,55	198.999	91,45	
ZARAGON	295.913	24.858	8,40	271.055	91,60	
PRINCIPADO DE ASTURIAS	181.411	12.986	7,16	168.425	92,84	
ILLES BALEARS	285.504	33.009	11,56	252.495	88,44	
PALMAS LAS	209.467	22.557	10,77	186.910	89,23	
STA. CRUZ DE TENERIFE	186.943	20.277	10,85	166.666	89,15	
CANARIAS	396.410	42.834	10,81	353.576	89,19	
CANTABRIA	126.552	7.870	6,22	118.682	93,78	
ALBACETE	97.226	4.823	4,96	92.403	95,04	
CIUDAD REAL	90.787	4.777	5,26	86.010	94,74	
CUENCA	44.416	2.529	5,69	41.887	94,31	
GUADALAJARA	66.479	4.225	6,36	62.254	93,64	
TOLEDO	115.829	8.440	7,29	107.389	92,71	
CASTILLA-LA MANCHA	414.737	24.794	5,98	389.943	94,02	
AVILA	28.922	1.813	6,27	27.109	93,73	
BURGOS	71.022	5.557	7,82	65.465	92,18	
LEON	68.046	6.433	9,45	61.613	90,55	
PALENCIA	41.744	2.278	5,46	39.466	94,54	
SALAMANCA	60.259	4.562	7,57	55.697	92,43	
SEGOVIA	35.548	2.529	7,11	33.019	92,89	
SORIA	18.467	1.451	7,86	17.016	92,14	
VALLADOLID	108.444	9.274	8,55	99.170	91,45	
ZAMORA	27.789	1.778	6,40	26.011	93,60	
CASTILLA Y LEON	460.241	35.675	7,75	424.566	92,25	
BARCELONA	1.182.457	148.862	12,59	1.033.595	87,41	
GIRONA	157.129	19.891	12,66	137.238	87,34	
LLEIDA	97.255	8.351	8,59	88.904	91,41	
TARRAGONA	162.588	14.988	9,22	147.600	90,78	
CATALUÑA	1.599.429	192.092	12,01	1.407.337	87,99	
ALICANTE/ALACANT	336.277	30.452	9,06	305.825	90,94	
CASTELLON/CASTELLO	112.275	10.143	9,03	102.132	90,97	
VALENCIA	548.613	40.845	7,45	507.768	92,55	
COM. VALENCIANA	997.165	81.440	8,17	915.725	91,83	
BADAJOS	250.464	7.146	2,85	243.318	97,15	
CACERES	101.379	4.167	4,11	97.212	95,89	
EXTREMADURA	351.843	11.313	3,22	340.530	96,78	
CORUÑA A	207.042	17.002	8,21	190.040	91,79	
LUGO	55.788	4.843	8,68	50.945	91,32	
OURENSE	37.623	3.722	9,89	33.901	90,11	
PONTEVEDRA	199.157	13.392	6,72	185.765	93,28	
GALICIA	499.610	38.959	7,80	460.651	92,20	
COM. DE MADRID	1.224.856	198.539	16,21	1.026.317	83,79	
REGION DE MURCIA	528.612	32.441	6,14	496.171	93,86	
COM. FORAL DE NAVARRA	190.615	9.543	5,01	181.072	94,99	
ARABA/ALAVA	87.728	4.941	5,63	82.787	94,37	
BIZKAIA	255.654	18.631	7,29	237.023	92,71	
GIPUZKOA	145.404	11.387	7,83	134.017	92,17	
PAIS VASCO	488.786	34.959	7,15	453.827	92,85	
LA RIOJA	74.672	5.382	7,21	69.290	92,79	
CEUTA	9.211	859	9,33	8.352	90,67	
MELILLA	10.785	746	6,92	10.039	93,08	
ZONA EXTRANJERA	5.779	436	7,54	5.343	92,46	
TOTAL	10.572.024	883.570	8,36	9.688.454	91,64	

(*) Incluye contratos convertidos en indefinidos

PRESTACIONES

El número de solicitudes de prestaciones a nivel nacional registradas en el mes de junio de 2015 ascendió a 675.369, lo que representa un 12,0% menos que el mismo mes del año anterior.

Las altas tramitadas han sido 646.596 lo que supone una disminución del 13,5% sobre el mes de junio de 2014.

El plazo medio de reconocimiento del mes de junio de 2015 ha sido de 1,7 días, lo que representa un aumento del plazo medio de un 15,3% respecto a junio de 2014.

Los beneficiarios existentes a final del mes fueron 2.160.397 con un descenso respecto al mismo mes del año anterior del 12,5%.

La cobertura del sistema de protección por desempleo durante el mes de junio de 2015 ha sido del 55,72%, el mismo indicador en junio de 2014 fue de 58,81%, lo que supone un descenso en la cobertura del 5,3 % (1).

Los gastos totales de junio de 2015 ascendieron a 1.608,6 millones de euros, lo que supone un 17,3% menos que el mismo mes del año anterior.

El gasto medio mensual por beneficiario, sin incluir el subsidio agrario de Andalucía y Extremadura, en el mes de junio de 2015 ha sido de 762,9€, lo que supone una disminución sobre el mismo mes del año anterior de 44,5€ (-5,5%).

La cuantía media bruta de la prestación contributiva percibida por beneficiario durante el mes de junio de 2015 ha sido de 785,5 euros, lo que supone un descenso de 11,3 euros sobre el mismo mes del año anterior (-1,4%).

El número de beneficiarios extranjeros del mes de junio de 2015 fue de 201.047 lo que representa un 14,2% menos que el mismo mes del año anterior. El descenso es superior en los beneficiarios procedentes de países no comunitarios (-15,0%) que en los del entorno comunitario (-12,8%).

En relación con el total de beneficiarios de prestaciones por desempleo, los beneficiarios extranjeros representan el 9,31%. Los beneficiarios de prestaciones extranjeros suponen, por otro lado, el 31,89% del total de demandantes de empleo extranjeros.

Por último, el gasto de las prestaciones de los beneficiarios extranjeros ha sido de 127,9 millones de euros, un 16,9% menos que en 2014, que en relación con el gasto total de las prestaciones por desempleo supone el 7,9%.

(1) El indicador de cobertura responde a la siguiente fórmula:

$$\frac{\text{Total de beneficiarios de prestaciones}}{\text{Paro Reg. SISPE con experiencia laboral} + \text{Benef. de subsidio de eventuales agrarios}}$$

JUNIO 2015

SÍNTESIS DE DATOS NACIONALES DE PRESTACIONES POR DESEMPLEO

	2013	2014	INCREMENTO 2014 S/ 2013 (%)	2015	INCREMENTO 2015 S/ 2014 (%)
SOLICITUDES	893.832	767.568	-14,1	675.369	-12,0
Prestación Contributiva	582.573	465.054	-20,2	371.871	-20,0
Subsidio	249.673	236.999	-5,1	234.865	-0,9
Renta Activa de Inserción	35.809	39.961	11,6	36.292	-9,2
Subsidio Eventuales Agrarios	25.777	25.554	-0,9	24.055	-5,9
Programa de Activación para el Empleo	0	0		8.286	
ALTAS	848.646	747.679	-11,9	646.596	-13,5
Prestación Contributiva	570.407	465.065	-18,5	365.718	-21,4
Subsidio	230.339	229.075	-0,5	219.543	-4,2
Renta Activa de Inserción	31.618	37.805	19,6	38.913	2,9
Subsidio Eventuales Agrarios	16.282	15.734	-3,4	15.304	-2,7
Programa de Activación para el Empleo	0	0		7.118	
PLAZO RECONOCIMIENTO	1,85	1,45	-21,3	1,67	15,3
BENEFICIARIOS	2.801.625	2.469.428	-11,9	2.160.397	-12,5
Prestación Contributiva	1.269.461	1.018.102	-19,8	783.108	-23,1
Subsidio	1.163.950	1.061.966	-8,8	949.181	-10,6
Renta Activa Inserción	236.043	262.068	11,0	253.808	-3,2
Subsidio Eventuales Agrarios	132.171	127.292	-3,7	120.633	-5,2
Programa de Activación para el Empleo	0	0		53.667	
COBERTURAS (*)					
Bruta	61,98	58,81	-5,1	55,72	-5,3
CALIDAD					
% de protección Prest. Contributiva	47,56	43,47	-8,6	38,39	-11,7
% de protección Prest. Asistenciales	52,44	56,53	7,8	61,61	9,0
GASTOS (Miles de Euros)	2.402.703	1.945.707	-19,0	1.608.649	-17,3
Prestación Contributiva	1.685.997	1.282.879	-23,9	976.651	-23,9
Subsidio	559.009	497.148	-11,1	449.069	-9,7
Renta Activa de Inserción	100.685	111.027	10,3	108.243	-2,5
Subsidio Eventuales Agrarios	57.011	54.652	-4,1	52.427	-4,1
Programa de Activación para el Empleo	0	0		22.260	
GASTO MEDIO POR BENEFICIARIO, INCLUIDAS LAS COTIZACIONES A LA S.SOCIAL (euros/mes)	878,7	807,4	-8,1	762,9	-5,5
CUANTÍA MEDIA POR BENEFICIARIO PRESTACION CONTRIBUTIVA (euros/mes)	835,1	796,8	-4,6	785,5	-1,4

Fuente: Datos Provisionales del Servicio Público de Empleo Estatal

Notas:

Gastos contabilizados en el mes de julio y devengados en el mes de junio

Los gastos incluyen las cotizaciones a la Seguridad Social

Los gastos de subsidio por desempleo incluyen los de la Renta Agraria

En los gastos medios por beneficiario no se incluyen los gastos del subsidio para trabajadores eventuales agrarios

Las cuantías medias de prestación contributiva percibidas por beneficiario no incluyen las cotizaciones a la S. Social y corresponden a la cuantía bruta reconocida por mes (30 días de prestación)

La cuantía media de las prestaciones asistenciales (subsidijs, renta agraria, RAI y PAE), es del 80% del IPREM= 426,00 euros (14,20€ x 30 días)

Beneficiarios, altas y solicitudes del mes de junio.

En el % de protección no se incluyen los beneficiarios del subsidio para trabajadores eventuales agrarios. En prestación asistencial se incluye la RAI y PAE

(*) Nuevo indicador de cobertura

SÍNTESIS DE DATOS NACIONALES DE PRESTACIONES DE DESEMPLEO

SOLICITUDES

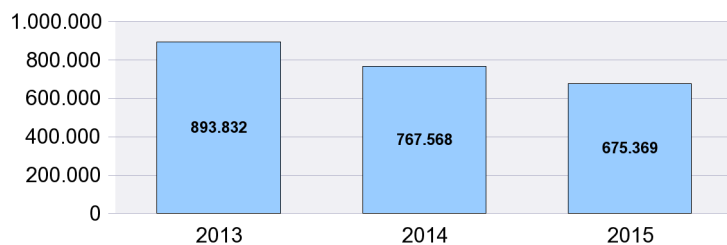

PLAZO RECONOCIMIENTO

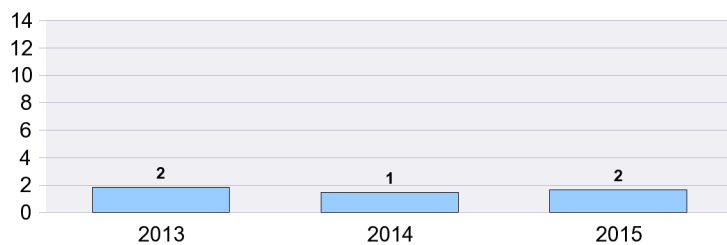

BENEFICIARIOS

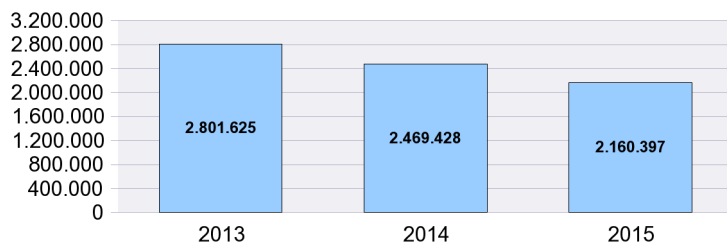

GASTOS

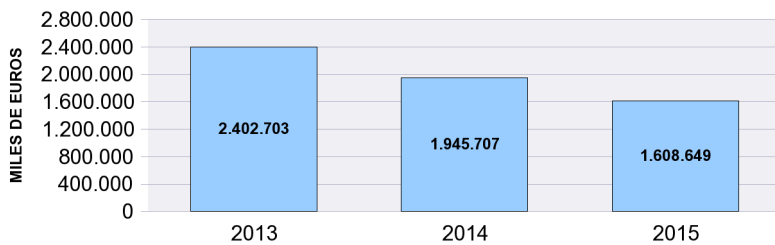

SOLICITUDES, ALTAS Y PLAZO DE RECONOCIMIENTO POR PROVINCIAS

Provincias	Solicitudes						Altas						Plazo Recon. (días)
	Prestacion Contributiva	Subsidio	Renta Activa de Inserción	Programa Activación Empleo	Subsidio Event. Agrarios	Total	Prestacion Contributiva	Subsidio	Renta Activa de Inserción	Programa Activación Empleo	Subsidio Event. Agrarios	Total	
ARABA/ALAVA	4.568	792	78	10		5.448	4.508	764	111	8		5.391	0,46
ALBACETE	2.660	2.354	566	146		5.726	2.581	2.251	637	131		5.600	1,17
ALICANTE/ALACAN	12.116	7.558	1.846	454		21.974	11.879	7.149	1.804	372		21.204	1,22
ALMERIA	9.364	5.375	646	173	582	16.140	8.520	4.757	617	158	393	14.445	2,73
AVILA	822	673	128	35		1.658	812	653	139	21		1.625	0,75
BADAJOS	4.970	7.238	913	183	1.809	15.113	4.692	6.897	1.009	199	1.086	13.883	1,16
BALEARS (ILLES)	5.839	3.353	507	67		9.766	5.828	3.103	511	57		9.499	1,57
BARCELONA	37.856	17.249	3.119	494		58.718	41.161	16.015	3.299	332		60.807	1,19
BURGOS	3.713	1.078	207	45		5.043	3.713	1.025	259	43		5.040	1,55
CACERES	2.797	3.316	411	89	1.164	7.777	2.603	3.064	463	67	548	6.745	1,60
CADIZ	8.090	11.523	1.814	705	1.596	23.728	7.674	10.960	2.150	579	892	22.255	2,16
CASTELLON/CAST	6.156	3.386	483	111		10.136	5.849	3.065	429	115		9.458	1,79
CIUDAD REAL	2.964	3.364	656	266		7.250	2.939	3.289	664	201		7.093	0,68
CORDOBA	6.439	9.357	857	265	4.129	21.047	5.986	8.766	1.013	230	2.824	18.819	2,44
CORUÑA A	8.074	4.378	727	80		13.259	8.205	4.251	792	116		13.364	1,23
CUENCA	1.085	742	145	30		2.002	1.077	727	195	40		2.039	0,73
GIRONA	4.339	2.266	391	63		7.059	4.252	2.134	407	51		6.844	1,17
GRANADA	6.229	9.162	1.068	284	2.623	19.366	5.975	8.669	1.221	248	1.690	17.803	1,73
GUADALAJARA	1.862	1.174	219	43		3.298	1.842	1.117	201	40		3.200	0,33
GIPUZKOA	7.825	1.553	164	11		9.553	7.659	1.485	238	15		9.397	1,67
HUELVA	9.705	5.576	694	121	1.426	17.522	8.691	5.242	712	102	1.024	15.771	1,93
HUESCA	1.641	585	101	20		2.347	1.536	552	112	21		2.221	1,34
JAEN	4.718	9.325	840	182	4.185	19.250	4.667	8.301	822	160	2.587	16.537	1,18
LEON	3.053	1.585	270	57		4.965	2.905	1.482	296	67		4.750	1,36
LLEIDA	2.689	1.225	172	34		4.120	2.650	1.204	199	31		4.084	0,62
RIOJA LA	2.858	872	154	21		3.905	2.832	862	187	17		3.898	1,40
LUGO	1.862	1.219	154	29		3.264	1.881	1.189	247	33		3.350	0,77
MADRID	38.811	16.232	2.759	420		58.222	37.782	14.501	2.716	345		55.344	2,82
MALAGA	8.477	11.208	1.582	397	1.525	23.189	8.578	10.535	1.981	306	1.207	22.607	1,85
MURCIA	28.985	9.590	1.487	419		40.481	28.262	8.903	1.469	371		39.005	1,73
NAVARRA	7.743	2.149	309	25		10.226	7.659	2.038	362	17		10.076	0,90
OURENSE	1.709	1.220	194	40		3.163	1.672	1.190	197	39		3.098	1,03
ASTURIAS	7.538	3.919	740	64		12.261	7.576	3.929	903	53		12.461	0,50
PALENCIA	987	527	119	27		1.660	959	489	95	22		1.565	0,59
PALMAS LAS	9.276	6.461	1.324	371		17.432	8.668	5.992	1.429	328		16.417	1,61
PONTEVEDRA	7.837	6.366	722	151		15.076	7.770	6.241	821	151		14.983	0,83
SALAMANCA	1.953	1.419	201	58		3.631	1.956	1.398	333	70		3.757	1,19
STA. CRUZ DE TEN	8.348	5.881	1.174	310		15.713	8.426	5.633	1.194	293		15.546	3,44
CANTABRIA	5.223	2.393	362	40		8.018	5.288	2.449	442	31		8.210	1,34
SEGOVIA	760	479	82	16		1.337	757	457	87	11		1.312	0,43
SEVILLA	12.137	19.330	2.383	713	5.016	39.579	11.290	17.310	2.351	579	3.053	34.583	2,89
SORIA	505	289	47	10		851	484	264	37	8		793	1,29
TARRAGONA	5.195	3.279	559	113		9.146	5.179	3.180	604	76		9.039	0,86
TERUEL	1.125	460	56	11		1.652	1.121	455	69	16		1.661	0,55
TOLEDO	4.275	3.849	702	169		8.995	4.231	3.648	744	165		8.788	1,25
VALENCIA	27.838	13.712	2.493	560		44.603	27.285	12.765	2.479	462		42.991	1,16
VALLADOLID	6.149	1.655	339	75		8.218	6.117	1.550	387	80		8.134	1,83
BIZKAIA	12.115	2.777	423	18		15.333	11.751	2.727	472	12		14.962	0,85
ZAMORA	916	660	104	38		1.718	873	623	129	23		1.648	1,14
ZARAGOZA	9.084	3.242	643	113		13.082	8.548	2.852	728	86		12.214	1,36
CEUTA	321	828	82	86		1.317	298	782	76	95		1.251	0,75
MELILLA	270	662	76	24		1.032	271	659	74	25		1.029	0,81
TOTAL	371.871	234.865	36.292	8.286	24.055	675.369	365.718	219.543	38.913	7.118	15.304	646.596	1,67

Solicitudes, altas y plazo de reconocimiento del mes de junio.

PLAZO DE RECONOCIMIENTO

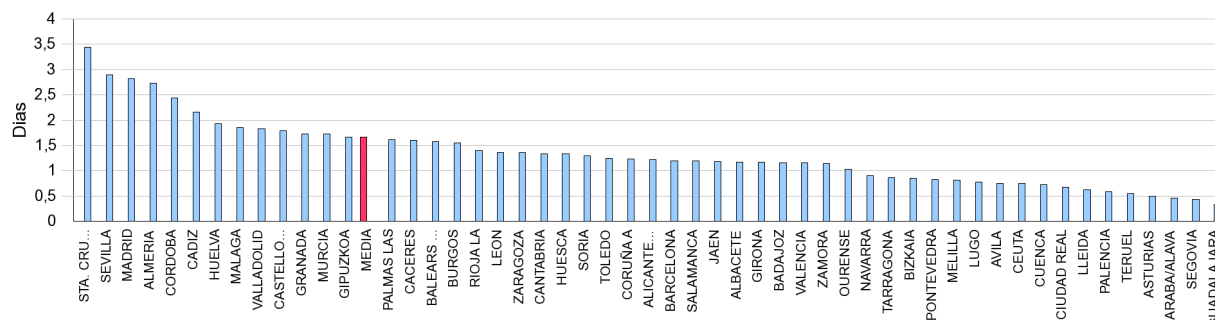

SOLICITUDES, ALTAS Y PLAZO DE RECONOCIMIENTO POR COMUNIDADES AUTÓNOMAS

Comunidades Autónomas	Solicitudes						Altas						Plazo Recon. (días)
	Prestacion Contributiva	Subsidio	Renta Activa Inserción	Programa Activación Empleo	Subsidio Event. Agrarios	Total	Prestacion Contributiva	Subsidio	Renta Activa Inserción	Programa Activación Empleo	Subsidio Event. Agrarios	Total	
ANDALUCIA	65.159	80.856	9.884	2.840	21.082	179.821	61.381	74.540	10.867	2.362	13.670	162.820	2,20
ARAGON	11.850	4.287	800	144		17.081	11.205	3.859	909	123		16.096	1,27
PRINCIPADO DE A	7.538	3.919	740	64		12.261	7.576	3.929	903	53		12.461	0,50
ILLES BALEARS	5.839	3.353	507	67		9.766	5.828	3.103	511	57		9.499	1,57
CANARIAS	17.624	12.342	2.498	681		33.145	17.094	11.625	2.623	621		31.963	2,47
CANTABRIA	5.223	2.393	362	40		8.018	5.288	2.449	442	31		8.210	1,34
CASTILLA-LA MAN	12.846	11.483	2.288	654		27.271	12.670	11.032	2.441	577		26.720	0,91
CASTILLA Y LEON	18.858	8.365	1.497	361		29.081	18.576	7.941	1.762	345		28.624	1,31
CATALUÑA	50.079	24.019	4.241	704		79.043	53.242	22.533	4.509	490		80.774	1,11
COM. VALENCIAN/	46.110	24.656	4.822	1.125		76.713	45.013	22.979	4.712	949		73.653	1,25
EXTREMADURA	7.767	10.554	1.324	272	2.973	22.890	7.295	9.961	1.472	266	1.634	20.628	1,31
GALICIA	19.482	13.183	1.797	300		34.762	19.528	12.871	2.057	339		34.795	1,00
COM. DE MADRID	38.811	16.232	2.759	420		58.222	37.782	14.501	2.716	345		55.344	2,82
REGION DE MURC	28.985	9.590	1.487	419		40.481	28.262	8.903	1.469	371		39.005	1,73
COM. FORAL DE N	7.743	2.149	309	25		10.226	7.659	2.038	362	17		10.076	0,90
PAIS VASCO	24.508	5.122	665	39		30.334	23.918	4.976	821	35		29.750	1,04
LA RIOJA	2.858	872	154	21		3.905	2.832	862	187	17		3.898	1,40
CEUTA	321	828	82	86		1.317	298	782	76	95		1.251	0,75
MELILLA	270	662	76	24		1.032	271	659	74	25		1.029	0,81
TOTAL	371.871	234.865	36.292	8.286	24.055	675.369	365.718	219.543	38.913	7.118	15.304	646.596	1,67

Notas informativas:

Solicitudes y altas del mes de junio.

El dato de solicitudes indica el número de expedientes de prestaciones recibidos.

El dato de altas indica el número de expedientes reconocidos, tanto inicialmente como por reanudación de las prestaciones, sin incluir las altas tras las prórrogas del subsidio y en el caso de RAI, indica el dato de participantes en el programa

El plazo de reconocimiento indica el número de días que median entre la fecha de solicitud y la fecha de resolución.

SOLICITUDES

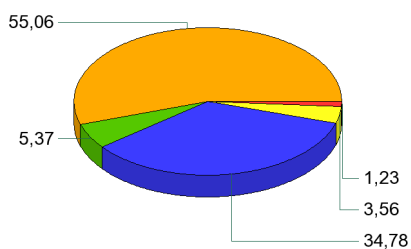

ALTAS

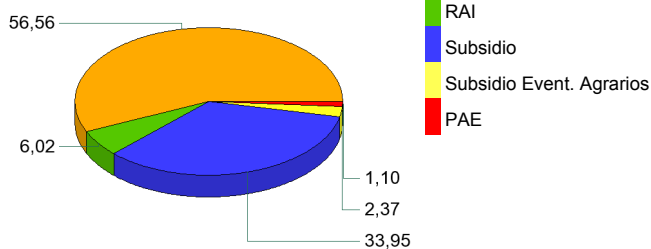

PLAZO DE RECONOCIMIENTO

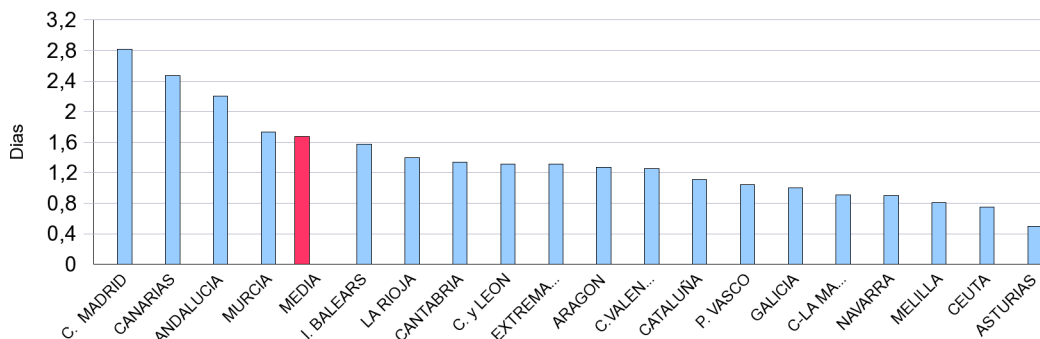

BENEFICIARIOS DE PRESTACIONES POR DESEMPLEO POR PROVINCIAS

Provincias	Beneficiarios					Total
	Prestación Contributiva	Subsidio	Renta Activa de Inserción	Programa Activación Empleo	Subsidio Eventuales Agrarios	
ARABA/ALAVA	5.414	3.830	543	41		9.828
ALBACETE	6.093	8.225	3.363	899		18.580
ALICANTE/ALACANT	27.188	39.465	14.593	3.300		84.546
ALMERIA	16.524	19.314	5.124	1.355	3.198	45.515
AVILA	2.150	3.235	900	111		6.396
BADAJOS	10.356	25.501	6.057	1.439	10.266	53.619
BALEARIS (ILLES)	13.093	13.932	3.294	356		30.675
BARCELONA	97.030	91.505	21.989	2.832		213.356
BURGOS	6.145	5.615	1.274	211		13.245
CACERES	6.768	13.608	2.863	548	5.847	29.634
CADIZ	17.894	38.542	12.219	4.253	8.409	81.317
CASTELLON/CASTELLO	10.516	13.709	3.555	758		28.538
CIUDAD REAL	7.635	13.046	4.621	1.377		26.679
CORDOBA	11.975	32.906	5.298	1.270	19.293	70.742
CORUÑA A	18.079	19.250	4.853	827		43.009
CUENCA	3.156	3.620	1.272	335		8.383
GIRONA	10.795	11.345	2.728	341		25.209
GRANADA	13.355	32.264	6.874	1.773	12.326	66.592
GUADALAJARA	4.437	3.981	1.214	267		9.899
GIPUZKOA	10.773	7.212	1.010	53		19.048
HUELVA	12.844	17.765	3.953	843	7.888	43.293
HUESCA	3.277	2.529	570	150		6.526
JAEN	9.140	28.038	4.317	1.053	15.797	58.345
LEON	7.088	8.281	1.878	291		17.538
LLEIDA	6.625	5.681	1.378	181		13.865
RIOJA LA	5.397	4.127	1.119	138		10.781
LUGO	4.449	5.320	1.282	232		11.283
MADRID	120.812	79.837	20.921	2.705		224.275
MALAGA	22.755	45.300	12.345	2.729	8.909	92.038
MURCIA	25.382	23.973	10.002	2.805		62.162
NAVARRA	10.467	8.154	1.715	140		20.476
OURENSE	4.383	6.365	1.495	279		12.522
ASTURIAS	16.819	18.681	4.882	461		40.843
PALENCIA	2.231	2.358	585	70		5.244
PALMAS LAS	24.535	29.925	11.084	3.043		68.587
PONTEVEDRA	15.929	21.426	5.132	978		43.465
SALAMANCA	4.777	5.868	1.733	332		12.710
STA. CRUZ DE TENERIFE	19.599	28.662	9.440	2.304		60.005
CANTABRIA	9.550	8.713	2.294	262		20.819
SEGOVIA	1.986	1.912	449	64		4.411
SEVILLA	30.290	67.449	15.140	4.275	28.700	145.854
SORIA	1.146	1.079	245	32		2.502
TARRAGONA	12.808	14.718	4.307	662		32.495
TERUEL	2.037	1.918	442	126		4.523
TOLEDO	11.646	15.644	5.490	1.673		34.453
VALENCIA	49.532	54.997	17.545	3.425		125.499
VALLADOLID	7.814	6.831	2.114	339		17.098
BIZKAIA	19.626	12.930	2.193	76		34.825
ZAMORA	2.436	3.186	850	127		6.599
ZARAGOZA	16.603	12.723	3.704	659		33.689
CEUTA	961	2.645	898	694		5.198
MELILLA	788	2.041	662	173		3.664
TOTAL	783.108	949.181	253.808	53.667	120.633	2.160.397

El dato de beneficiarios corresponde a los que están de alta el último día del mes de junio.

El dato de subsidio incluye también a los beneficiarios de la Renta Agraria en las CC.AA de Andalucía y Extremadura.

BENEFICIARIOS DE PRESTACIONES POR DESEMPLEO POR CC.AA.

Comunidades Autónomas	Beneficiarios					Total
	Prestación Contributiva	Subsidio	Renta Activa de Inserción	Programa Activación Empleo	Subsidio Eventuales Agrarios	
ANDALUCIA	134.777	281.578	65.270	17.551	104.520	603.696
ARAGON	21.917	17.170	4.716	935		44.738
PRINCIPADO DE ASTURIAS	16.819	18.681	4.882	461		40.843
ILLES BALEARS	13.093	13.932	3.294	356		30.675
CANARIAS	44.134	58.587	20.524	5.347		128.592
CANTABRIA	9.550	8.713	2.294	262		20.819
CASTILLA-LA MANCHA	32.967	44.516	15.960	4.551		97.994
CASTILLA Y LEON	35.773	38.365	10.028	1.577		85.743
CATALUÑA	127.258	123.249	30.402	4.016		284.925
COM. VALENCIANA	87.236	108.171	35.693	7.483		238.583
EXTREMADURA	17.124	39.109	8.920	1.987	16.113	83.253
GALICIA	42.840	52.361	12.762	2.316		110.279
COM. DE MADRID	120.812	79.837	20.921	2.705		224.275
REGION DE MURCIA	25.382	23.973	10.002	2.805		62.162
COM. FORAL DE NAVARRA	10.467	8.154	1.715	140		20.476
PAIS VASCO	35.813	23.972	3.746	170		63.701
LA RIOJA	5.397	4.127	1.119	138		10.781
CEUTA	961	2.645	898	694		5.198
MELILLA	788	2.041	662	173		3.664
TOTAL	783.108	949.181	253.808	53.667	120.633	2.160.397

El dato de beneficiarios corresponde a los que están de alta el último día del mes de junio.

El dato de subsidio incluye también a los beneficiarios de la Renta Agraria en las CC.AA de Andalucía y Extremadura.

DISTRIBUCIÓN DE BENEFICIARIOS

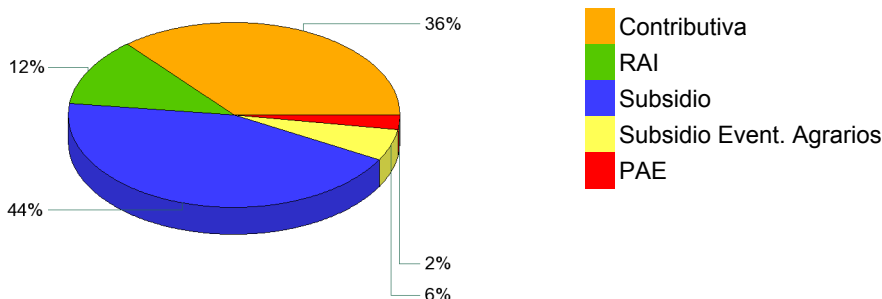

GASTOS DE PRESTACIONES POR DESEMPLEO POR PROVINCIAS

PROVINCIAS	Gasto de Prestaciones (miles de euros)						Cuantía media prestación contributiva percibida por beneficiario (euros/mes)
	Total	Prestación Contributiva	Subsidio Desempleo	Renta Activa Inserción	Programa Activación Empleo	Subsidio Eventuales Agrarios	
ARABA/ALAVA	10.061	7.855	1.953	236	17		853,6
ALBACETE	12.677	6.945	3.931	1.430	371		730,2
ALICANTE/ALACANT	56.990	30.236	19.212	6.165	1.377		728,1
ALMERIA	29.989	16.809	8.983	2.219	564	1.415	740,1
AVILA	4.359	2.380	1.551	382	46		715,0
BADAJOS	28.825	11.121	10.428	2.585	595	4.095	691,0
BALEARS (ILLES)	25.432	16.900	6.965	1.411	155		823,4
BARCELONA	188.443	132.174	45.861	9.242	1.166		845,9
BURGOS	11.726	8.254	2.845	544	84		823,0
CACERES	16.750	6.877	5.912	1.211	227	2.523	655,5
CADIZ	48.555	20.740	17.325	5.245	1.759	3.487	736,9
CASTELLON/CASTELL	21.607	12.905	6.838	1.543	320		785,1
CIUDAD REAL	17.156	8.602	6.019	1.975	560		731,9
CORDOBA	39.756	13.681	14.635	2.276	518	8.645	736,4
CORUÑA A	35.415	23.264	9.729	2.078	343		785,3
CUENCA	5.746	3.316	1.724	568	138		672,1
GIRONA	21.020	14.022	5.702	1.152	143		786,2
GRANADA	39.241	15.750	14.141	2.955	732	5.662	767,1
GUADALAJARA	8.108	5.574	1.905	520	110		784,5
GIPUZKOA	20.674	16.434	3.773	447	22		855,6
HUELVA	24.608	12.446	7.265	1.712	355	2.830	758,8
HUESCA	5.791	4.214	1.267	249	61		794,3
JAEN	32.056	10.623	12.092	1.827	431	7.084	757,5
LEON	14.204	9.242	4.049	797	116		768,6
LLEIDA	11.345	7.832	2.843	592	78		746,1
RIOJA LA	9.568	6.970	2.074	467	57		813,4
LUGO	8.652	5.387	2.620	550	95		724,8
MADRID	211.023	161.920	39.055	8.905	1.142		821,7
MALAGA	57.988	26.730	20.671	5.281	1.135	4.170	746,8
MURCIA	47.149	30.240	11.419	4.312	1.178		777,7
NAVARRA	19.586	14.657	4.134	737	59		864,1
OURENSE	9.178	5.177	3.231	655	116		710,7
ASTURIAS	32.811	21.300	9.237	2.083	192		753,9
PALENCIA	4.184	2.744	1.167	245	28		771,1
PALMAS LAS	47.407	27.546	13.930	4.674	1.257		751,9
PONTEVEDRA	32.966	19.975	10.426	2.161	404		765,2
SALAMANCA	9.183	5.555	2.775	719	134		730,7
STA. CRUZ DE TENERI	40.057	21.492	13.516	4.087	963		715,1
CANTABRIA	17.246	11.831	4.310	996	108		745,7
SEGOVIA	3.673	2.516	939	189	30		742,7
SEVILLA	87.047	36.136	30.127	6.495	1.775	12.515	751,5
SORIA	2.118	1.454	544	108	13		768,9
TARRAGONA	25.906	16.479	7.322	1.832	272		810,2
TERUEL	3.683	2.493	943	193	54		784,2
TOLEDO	24.190	13.708	7.467	2.319	696		745,1
VALENCIA	96.089	60.541	26.686	7.449	1.414		798,5
VALLADOLID	14.574	10.252	3.299	887	135		781,9
BIZKAIA	34.648	27.119	6.573	925	31		833,3
ZAMORA	4.800	2.876	1.527	345	52		747,9
ZARAGOZA	29.659	21.391	6.381	1.611	276		804,6
CEUTA	2.680	1.059	961	380	280		770,4
MELILLA	2.047	908	787	279	73		743,8
TOTAL NACIONAL	1.608.649	976.651	449.069	108.243	22.260	52.427	785,5

Fuente: Datos provisionales del Servicio Público de Empleo Estatal

Notas:

Gastos contabilizados en el mes de julio y devengados en el mes de junio.

Los gastos incluyen las cotizaciones a la Seguridad Social

Los gastos de subsidio por desempleo incluyen los de Renta Agraria

Las cuantías medias de prestación contributiva percibidas por beneficiario no incluyen las cotizaciones a la S.Social y corresponden a la cuantía bruta reconocida por mes (30 días de prestación)

La cuantía media de las prestaciones asistenciales (subsidijs, renta agraria, RAI y PAE), es del 80% del IPREM=426,00 (14,20 € x 30 días)

CUANTÍA MEDIA PRESTACIÓN CONTRIBUTIVA POR BENEFICIARIO

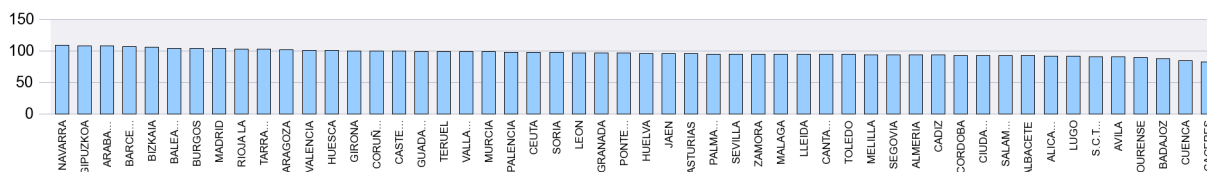

Notas: Valores nacionales = Índice 100

GASTOS DE PRESTACIONES POR DESEMPLEO CC.AA.

CC.AA.	Gasto de Prestaciones (miles de euros)						Cuantía media prestación contributiva percibida por beneficiario (euros/mes)
	Total	Prestación Contributiva	Subsidio	Renta Activa de Inserción	Programa Activación Empleo	Subsidio Eventuales Agrarios	
ANDALUCIA	359.239	152.914	125.239	28.008	7.269	45.809	748,7
ARAGON	39.134	28.098	8.591	2.053	392		801,1
PRINCIPADO DE ASTURIAS	32.811	21.300	9.237	2.083	192		753,9
ILLES BALEARS	25.432	16.900	6.965	1.411	155		823,4
CANARIAS	87.465	49.038	27.446	8.761	2.220		735,5
CANTABRIA	17.246	11.831	4.310	996	108		745,7
CASTILLA-LA MANCHA	67.878	38.145	21.046	6.812	1.875		737,6
CASTILLA Y LEON	68.821	45.272	18.695	4.215	640		769,9
CATALUÑA	246.714	170.508	61.729	12.818	1.659		832,0
COM. VALENCIANA	174.686	103.682	52.735	15.158	3.111		775,0
EXTREMADURA	45.575	17.998	16.341	3.796	822	6.618	676,9
GALICIA	86.211	53.803	26.006	5.444	958		763,9
COM. DE MADRID	211.023	161.920	39.055	8.905	1.142		821,7
REGION DE MURCIA	47.149	30.240	11.419	4.312	1.178		777,7
COM. FORAL DE NAVARRA	19.586	14.657	4.134	737	59		864,1
PAIS VASCO	65.384	51.408	12.299	1.607	70		843,1
LA RIOJA	9.568	6.970	2.074	467	57		813,4
CEUTA	2.680	1.059	961	380	280		770,4
MELILLA	2.047	908	787	279	73		743,8
TOTAL NACIONAL	1.608.649	976.651	449.069	108.243	22.260	52.427	785,5

Fuente: Datos provisionales del Servicio Público de Empleo Estatal

Notas:

Gastos contabilizados en el mes de julio y devengados en el mes de junio.

Los gastos incluyen las cotizaciones a la Seguridad Social

Los gastos de subsidio por desempleo incluyen los de Renta Agraria

Las cuantías medias de prestación contributiva percibidas por beneficiario no incluyen las cotizaciones a la S.Social y corresponden a la cuantía bruta reconocida por mes (30 días de prestación).

La cuantía media de las prestaciones asistenciales (subsidijs, renta agraria, RAI y PAE), es del 80% del IPREM=426,00 euros (14,20 € x 30 días)

DISTRIBUCIÓN DE GASTOS DE PRESTACIONES DE DESEMPLEO

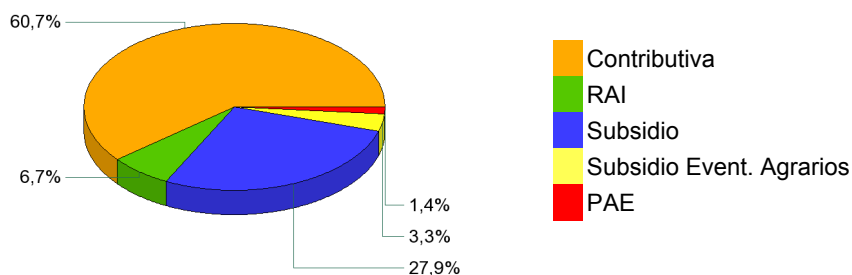

CUANTÍA MEDIA PRESTACIÓN CONTRIBUTIVA POR BENEFICIARIO

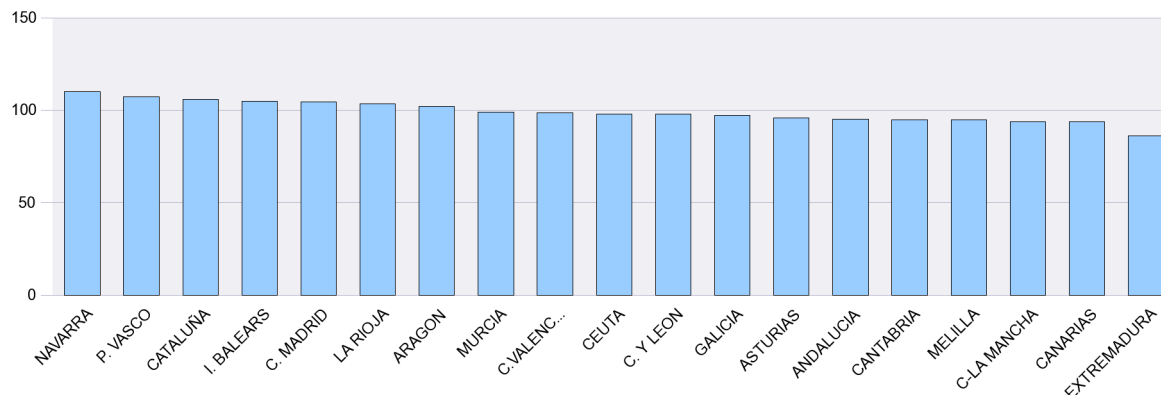

Notas: Valores nacionales = Índice 100

SÍNTESIS DE DATOS NACIONALES DE BENEFICIARIOS DE PRESTACIONES POR DESEMPLEO EXTRANJEROS

	2013	2014	INCREMENTO 2014 S/ 2013 (%)	2015	INCREMENTO 2015 S/ 2014 (%)
Nº DE BENEFICIARIOS	288.199	234.193	-18,7	201.047	-14,2
Prestación Contributiva	133.032	108.101	-18,7	88.648	-18,0
Subsidio	126.355	96.496	-23,6	76.966	-20,2
Renta Activa de Inserción	25.916	26.728	3,1	25.309	-5,3
Subsidio Eventuales Agrarios	2.896	2.868	-1,0	3.282	14,4
Programa de Activación para el Empleo	0	0		6.842	
ENTORNO COMUNITARIO	106.075	94.878	-10,6	82.694	-12,8
ENTORNO NO COMUNITARIO	182.124	139.315	-23,5	118.353	-15,0
% SOBRE TOTAL BENEFICIARIOS	10,29	9,48	-7,8	9,31	-1,9
Prestación Contributiva	10,48	10,62	1,3	11,32	6,6
Subsidio	10,86	9,09	-16,3	8,11	-10,8
Renta Activa de Inserción	10,98	10,20	-7,1	9,97	-2,2
Subsidio Eventuales Agrarios	2,19	2,25	2,8	2,72	20,8
Programa de Activación para el Empleo	0,00	0,00		12,75	
% BENEFICIARIOS s/DEMANDANTES DE EMPLEO EXTRANJEROS	37,57	34,38	-8,50	31,89	-7,23
GASTO (Miles de Euros) (1)	200.599	153.814	-23,3	127.880	-16,9
Prestación Contributiva	134.070	101.414	-24,4	81.215	-19,9
Subsidio	55.121	40.847	-25,9	32.818	-19,7
Renta Activa de Inserción	10.128	10.286	1,6	9.596	-6,7
Subsidio Eventuales Agrarios	1.280	1.267	-1,0	1.468	15,9
Programa de Activación para el Empleo	0	0		2.783	
% S/ GASTO TOTAL PRESTACIONES	8,3	7,9	-4,8	7,9	0,0

(1) Datos estimados.

Fuente: Datos provisionales del Servicio Público de Empleo Estatal correspondiente al mes de junio de cada año.

Notas:

En el entorno comunitario se incluyen los países de la UE, inclusive los de régimen transitorio, los del Espacio Económico Europeo (Liechtenstein, Islandia y Noruega) y la Confederación Suiza.

SÍNTESIS DE DATOS NACIONALES DE BENEFICIARIOS DE PRESTACIONES POR DESEMPLEO EXTRANJEROS

Nº DE BENEFICIARIOS

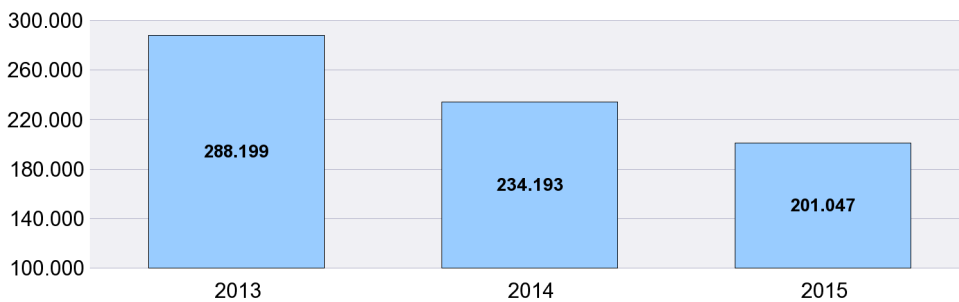

% s/ TOTAL BENEFICIARIOS

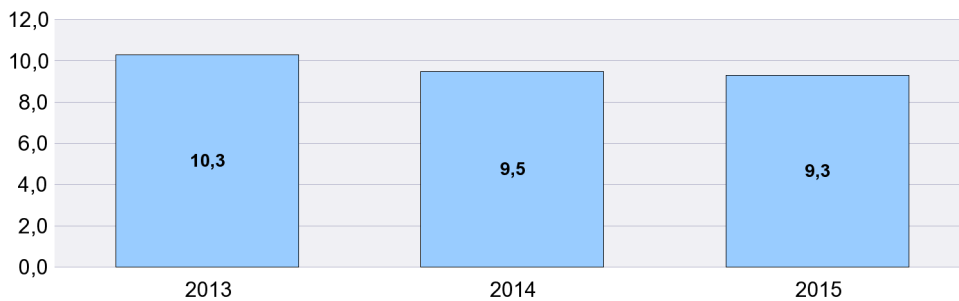

% BENEFICIARIOS s/ DEMANDANTES EMPLEO EXTRANJEROS

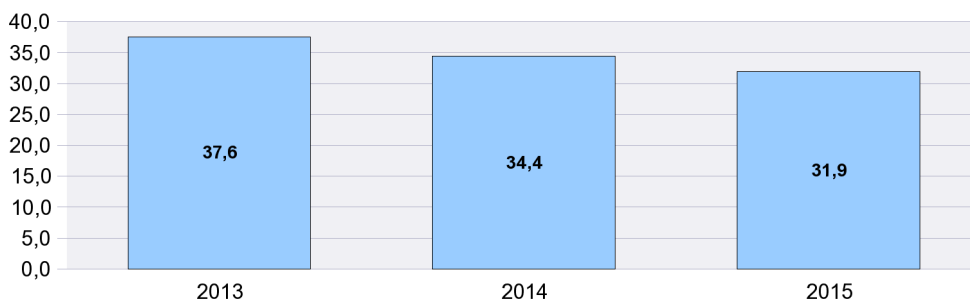

SÍNTESIS DE DATOS NACIONALES DE BENEFICIARIOS DE PRESTACIONES POR DESEMPLEO EXTRANJEROS

EVOLUCIÓN DEL GASTO DE BENEFICIARIOS EXTRANJEROS

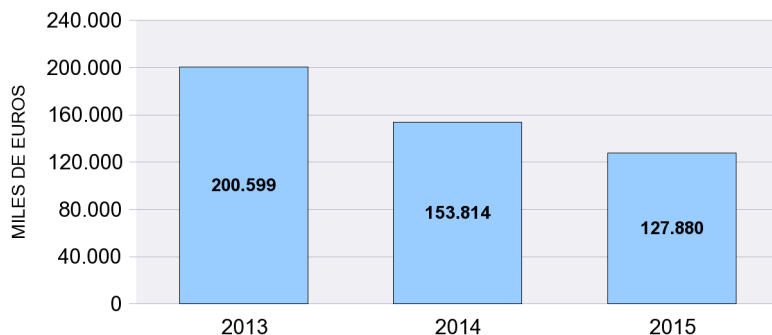

DISTRIBUCIÓN DEL GASTO DE BENEFICIARIOS EXTRANJEROS POR TIPO DE PRESTACIÓN (%)

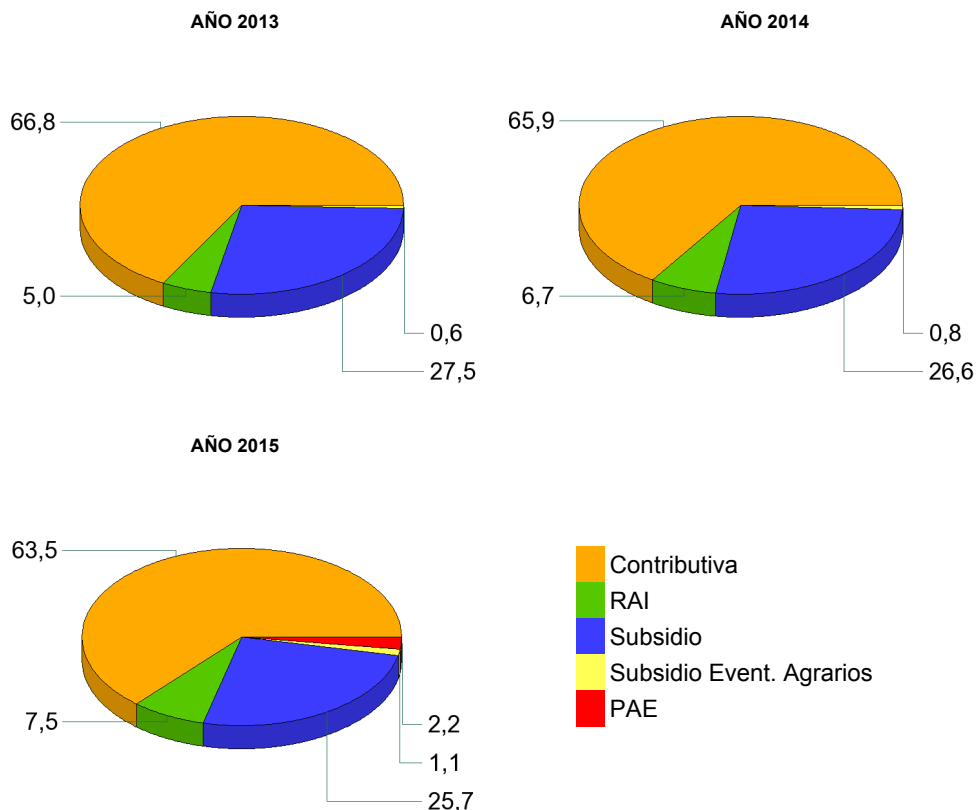

EVOLUCIÓN % GASTO BENEFICIARIOS EXTRANJEROS s/GASTO TOTAL EN PRESTACIONES

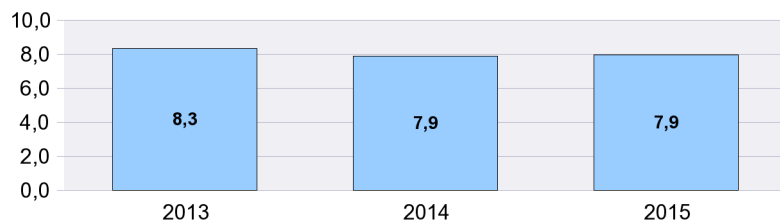

JUNIO 2015

DISTRIBUCIÓN DE LOS BENEFICIARIOS EXTRANJEROS POR PROVINCIAS

	Beneficiarios extranjeros			%
	Total	Países comunitarios	Países no comunitarios	
ARABA/ALAVA	1.069	203	866	0,53
ALBACETE	1.182	572	610	0,59
ALICANTE/ALACANT	9.792	3.967	5.825	4,87
ALMERIA	11.427	3.519	7.908	5,68
AVILA	588	265	323	0,29
BADAJOS	896	514	382	0,45
BALEARS (ILLES)	4.381	1.766	2.615	2,18
BARCELONA	26.508	6.353	20.155	13,18
BURGOS	1.407	967	440	0,70
CACERES	1.537	279	1.258	0,76
CADIZ	1.532	603	929	0,76
CASTELLON/CASTELLO	5.630	3.932	1.698	2,80
CIUDAD REAL	2.471	1.565	906	1,23
CORDOBA	1.067	506	561	0,53
CORUÑA A	1.245	465	780	0,62
CUENCA	1.432	956	476	0,71
GIRONA	5.203	1.327	3.876	2,59
GRANADA	2.721	1.167	1.554	1,35
GUADALAJARA	1.706	1.036	670	0,85
GIPUZKOA	1.525	458	1.067	0,76
HUELVA	5.728	4.030	1.698	2,85
HUESCA	1.027	582	445	0,51
JAEN	1.015	265	750	0,50
LEON	981	489	492	0,49
LLEIDA	3.341	1.482	1.859	1,66
RIOJA LA	1.859	997	862	0,92
LUGO	565	245	320	0,28
MADRID	31.128	14.480	16.648	15,48
MALAGA	6.224	2.625	3.599	3,10
MURCIA	10.125	1.637	8.488	5,04
NAVARRA	2.296	984	1.312	1,14
OURENSE	629	420	209	0,31
ASTURIAS	1.728	793	935	0,86
PALENCIA	301	133	168	0,15
PALMAS LAS	5.449	2.256	3.193	2,71
PONTEVEDRA	1.404	637	767	0,70
SALAMANCA	610	283	327	0,30
STA. CRUZ DE TENERIFE	4.191	2.049	2.142	2,08
CANTABRIA	1.242	451	791	0,62
SEGOVIA	906	630	276	0,45
SEVILLA	2.911	1.096	1.815	1,45
SORIA	352	189	163	0,18
TARRAGONA	5.892	2.206	3.686	2,93
TERUEL	826	442	384	0,41
TOLEDO	3.802	2.124	1.678	1,89
VALENCIA	13.128	6.149	6.979	6,53
VALLADOLID	1.118	740	378	0,56
BIZKAIA	1.860	579	1.281	0,93
ZAMORA	400	296	104	0,20
ZARAGOZA	5.268	2.960	2.308	2,62
CEUTA	587	10	577	0,29
MELILLA	835	15	820	0,42
TOTAL NACIONAL	201.047	82.694	118.353	100,00

DISTRIBUCIÓN DE LOS BENEFICIARIOS EXTRANJEROS POR COMUNIDADES AUTÓNOMAS

	TOTAL					COMUNITARIOS					NO COMUNITARIOS							
	Prestaciones R.D.Leg 1/94		Subs. Event. Agr.	RAI	PAE	Total	Prestaciones R.D.Leg 1/94		Subs. Event. Agr.	RAI	PAE	Total	Prestaciones R.D.Leg 1/94		Subs. Event. Agr.	RAI	PAE	Total
	Contrib.	Subsidio					Contrib.	Subsidio					Contrib.	Subsidio				
ANDALUCIA	16.447	9.020	2.278	3.771	1.109	32.625	7.879	3.846	399	1.435	252	13.811	8.568	5.174	1.879	2.336	857	18.814
ARAGON	2.817	3.070		965	269	7.121	1.600	1.861		402	121	3.984	1.217	1.209		563	148	3.137
PRINCIPADO DE A	647	759		286	36	1.728	338	339		100	16	793	309	420		186	20	935
ILLES BALEARS	1.955	1.899		462	65	4.381	868	721		164	13	1.766	1.087	1.178		298	52	2.615
CANARIAS	4.676	3.573		1.175	216	9.640	2.356	1.454		432	63	4.305	2.320	2.119		743	153	5.335
CANTABRIA	489	545		186	22	1.242	201	184		59	7	451	288	361		127	15	791
CASTILLA-LA MAN	3.669	4.682		1.520	722	10.593	2.369	2.775		786	323	6.253	1.300	1.907		734	399	4.340
CASTILLA Y LEON	2.329	3.098		966	270	6.663	1.469	1.887		501	135	3.992	860	1.211		465	135	2.671
CATALUÑA	17.464	16.946		5.221	1.313	40.944	6.335	3.952		964	117	11.368	11.129	12.994		4.257	1.196	29.576
COM. VALENCIAN	11.428	11.280		4.599	1.243	28.550	5.572	6.067		1.934	475	14.048	5.856	5.213		2.665	768	14.502
EXTREMADURA	454	641	1.004	260	74	2.433	244	349	37	134	29	793	210	292	967	126	45	1.640
GALICIA	1.462	1.695		558	128	3.843	731	739		239	58	1.767	731	956		319	70	2.076
COM. DE MADRID	14.286	13.156		3.057	629	31.128	6.898	6.260		1.095	227	14.480	7.388	6.896		1.962	402	16.648
REGION DE MURC	6.315	2.368		1.024	418	10.125	768	609		216	44	1.637	5.547	1.759		808	374	8.488
COM. FORAL DE N	1.000	983		262	51	2.296	463	409		101	11	984	537	574		161	40	1.312
PAIS VASCO	2.044	1.876		471	63	4.454	715	431		88	6	1.240	1.329	1.445		383	57	3.214
LA RIOJA	988	633		196	42	1.859	558	337		82	20	997	430	296		114	22	862
CEUTA	63	252		154	118	587	2	5		2	1	10	61	247		152	117	577
MELILLA	115	490		176	54	835	9	3		2	1	15	106	487		174	53	820
TOTAL	88.648	76.966	3.282	25.309	6.842	201.047	39.375	32.228	436	8.736	1.919	82.694	49.273	44.738	2.846	16.573	4.923	118.353

BENEFICIARIOS EXTRANJEROS COMUNITARIOS (%)

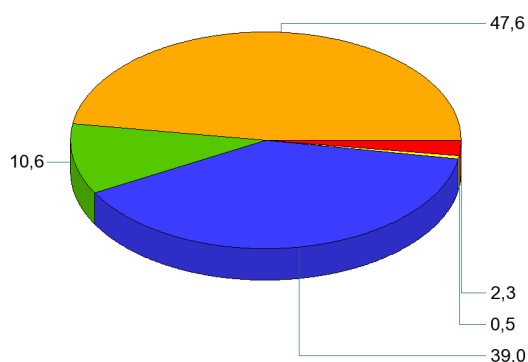

BENEFICIARIOS EXTRANJEROS NO COMUNITARIOS (%)

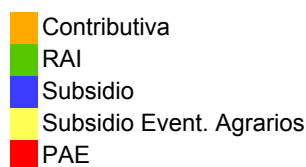
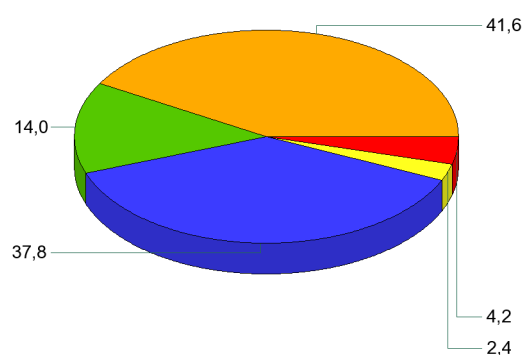

JUNIO 2015

RELACIÓN DE LOS 60 PAÍSES CON MAYOR PROPORCIÓN DE BENEFICIARIOS DE PRESTACIONES POR DESEMPLEO EXTRANJEROS DEL TOTAL DE PAÍSES

	Beneficiarios extranjeros	% s/Total de beneficiarios extranjeros
RUMANIA	45.496	22,63
MARRUECOS	45.467	22,62
BULGARIA	10.253	5,10
ECUADOR	10.189	5,07
COLOMBIA	7.490	3,73
ITALIA	6.410	3,19
PORTUGAL	4.792	2,38
UCRANIA	4.776	2,38
BOLIVIA	4.139	2,06
POLONIA	3.542	1,76
PERU	3.155	1,57
ARGENTINA	3.063	1,52
SENEGAL	3.021	1,50
PAKISTAN	2.768	1,38
ARGELIA	2.598	1,29
REINO UNIDO	2.532	1,26
DOMINICANA, REPUBLICA	2.468	1,23
FRANCIA	2.407	1,20
ALEMANIA	2.260	1,12
BRASIL	2.190	1,09
CUBA	2.089	1,04
RUSIA, FEDERACION DE	2.062	1,03
NIGERIA	1.937	0,96
MALI	1.715	0,85
CHINA	1.708	0,85
VENEZUELA	1.481	0,74
PARAGUAY	1.440	0,72
URUGUAY	1.404	0,70
LITUANIA	1.377	0,68
GAMBIA	1.096	0,55
GHANA	993	0,49
CHILE	979	0,49
MOLDAVIA, REPUBLICA DE	927	0,46
INDIA	748	0,37
FILIPINAS	742	0,37
ARMENIA	702	0,35
HOLANDA (PAISES BAJOS)	629	0,31
HONDURAS	579	0,29
MAURITANIA	555	0,28
GUINEA	540	0,27
BELGICA	503	0,25
GEORGIA	481	0,24
MEJICO	368	0,18
ESTADOS UNIDOS	328	0,16
HUNGRIA	327	0,16
CHECA, REPUBLICA	322	0,16
ESLOVAQUIA	311	0,15
BANGLADESH	291	0,14
GUINEA BISSAU	275	0,14
NICARAGUA	252	0,13
SUECIA	243	0,12
IRLANDA	231	0,11
CAMERUN	225	0,11
GUINEA ECUATORIAL	213	0,11
BIELORUSIA (BELARUS)	170	0,08
LETONIA	170	0,08
AUSTRIA	139	0,07
FINLANDIA	137	0,07
COSTA DE MARFIL	134	0,07
GRECIA	129	0,06
RESTO	3.079	1,53
TOTAL	201.047	100,00

EVOLUCIÓN MENSUAL DEL GASTO DE PRESTACIONES

Datos provisionales.

Gastos contabilizados en el mes de julio y devengados en el mes de junio, incluyen las cotizaciones a la Seguridad Social

MESES	AÑO 2014			AÑO 2015		
	GASTO DE PRESTACIONES (Miles de euros)	% DE VARIACIÓN		GASTO DE PRESTACIONES (Miles de euros)	% DE VARIACIÓN	
		MENSUAL	ANUAL		MENSUAL	ANUAL
ENERO	2.382.787	3,79	-14,20	1.962.077	2,88	-17,66
FEBRERO	2.289.584	-3,91	-15,83	1.881.744	-4,09	-17,81
MARZO	2.187.934	-4,44	-16,64	1.794.339	-4,64	-17,99
ABRIL	2.077.377	-5,05	-18,74	1.707.302	-4,85	-17,81
MAYO	2.002.270	-3,62	-19,83	1.623.829	-4,89	-18,90
JUNIO	1.945.707	-2,82	-19,02	1.608.649	-0,93	-17,32
JULIO	1.989.774	2,26	-18,44			
AGOSTO	2.025.781	1,81	-17,78			
SEPTIEMBRE	1.918.190	-5,31	-18,12			
OCTUBRE	1.914.868	-0,17	-17,77			
NOVIEMBRE	1.928.498	0,71	-18,13			
DICIEMBRE	1.907.183	-1,11	-16,93			

EVOLUCIÓN MENSUAL DEL GASTO MEDIO POR BENEFICIARIO DE PRESTACIONES

No se incluyen los gastos del subsidio para trabajadores eventuales agrarios

MESES	AÑO 2014			AÑO 2015		
	GASTO MEDIO POR BENEFICIARIO	% DE VARIACIÓN		GASTO MEDIO POR BENEFICIARIO	% DE VARIACIÓN	
		MENSUAL	ANUAL		MENSUAL	ANUAL
ENERO	869,07	1,24	-6,39	831,85	2,85	-4,28
FEBRERO	852,18	-1,94	-7,06	811,78	-2,41	-4,74
MARZO	838,46	-1,61	-8,01	792,22	-2,41	-5,51
ABRIL	830,15	-0,99	-7,91	782,93	-1,17	-5,69
MAYO	824,81	-0,64	-8,02	772,52	-1,33	-6,34
JUNIO	807,41	-2,11	-8,12	762,94	-1,24	-5,51
JULIO	806,83	-0,07	-7,04			
AGOSTO	820,57	1,70	-6,29			
SEPTIEMBRE	823,47	0,35	-6,74			
OCTUBRE	801,86	-2,62	-7,22			
NOVIEMBRE	802,51	0,08	-6,79			
DICIEMBRE	808,83	0,79	-5,78			

EVOLUCIÓN MENSUAL SOLICITUDES DE PRESTACIONES

MESES	AÑO 2014			AÑO 2015		
	SOLICITUDES DE PRESTACIONES	% DE VARIACIÓN		SOLICITUDES DE PRESTACIONES	% DE VARIACIÓN	
		MENSUAL	ANUAL		MENSUAL	ANUAL
ENERO	950.947	28,39	-10,40	751.430	22,14	-20,98
FEBRERO	719.675	-24,32	-12,31	685.716	-8,75	-4,72
MARZO	773.649	7,50	-8,25	670.478	-2,22	-13,34
ABRIL	730.281	-5,61	-21,28	667.771	-0,40	-8,56
MAYO	756.042	3,53	-22,11	613.211	-8,17	-18,89
JUNIO	767.568	1,52	-14,13	675.369	10,14	-12,01
JULIO	827.390	7,79	-17,68			
AGOSTO	640.883	-22,54	-16,66			
SEPTIEMBRE	721.689	12,61	-10,41			
OCTUBRE	840.842	16,51	-13,91			
NOVIEMBRE	731.040	-13,06	-20,50			
DICIEMBRE	615.208	-15,84	-16,94			

EVOLUCIÓN MENSUAL DE BENEFICIARIOS DE PRESTACIONES

MESES	AÑO 2014			AÑO 2015		
	BENEFICIARIOS	% DE VARIACIÓN		BENEFICIARIOS	% DE VARIACIÓN	
		MENSUAL	ANUAL		MENSUAL	ANUAL
ENERO	2.805.275	2,27	-8,40	2.416.786	-0,04	-13,85
FEBRERO	2.750.074	-1,97	-9,38	2.372.615	-1,83	-13,73
MARZO	2.671.085	-2,87	-9,30	2.318.581	-2,28	-13,20
ABRIL	2.561.238	-4,11	-11,74	2.233.162	-3,68	-12,81
MAYO	2.487.956	-2,86	-12,79	2.154.701	-3,51	-13,39
JUNIO	2.469.428	-0,74	-11,86	2.160.397	0,26	-12,51
JULIO	2.524.715	2,24	-12,23			
AGOSTO	2.528.055	0,13	-12,21			
SEPTIEMBRE	2.391.143	-5,42	-12,13			
OCTUBRE	2.446.687	2,32	-11,40			
NOVIEMBRE	2.462.329	0,64	-12,10			
DICIEMBRE	2.417.742	-1,81	-11,85			

EVOLUCIÓN MENSUAL DEL PLAZO DE RECONOCIMIENTO DE PRESTACIONES

MESES	AÑO 2014			AÑO 2015		
	PLAZO DE RECONOCIMIENTO	% DE VARIACIÓN		PLAZO DE RECONOCIMIENTO	% DE VARIACIÓN	
		MENSUAL	ANUAL		MENSUAL	ANUAL
ENERO	2,06	37,65	-16,93	2,01	61,95	-2,48
FEBRERO	1,80	-12,83	-24,06	1,74	-13,56	-3,30
MARZO	1,48	-17,34	-35,02	1,45	-16,30	-2,09
ABRIL	1,56	4,75	-32,18	1,65	13,26	5,87
MAYO	1,53	-1,48	-25,75	1,62	-1,86	5,46
JUNIO	1,45	-5,26	-21,33	1,67	3,53	15,25
JULIO	1,48	1,78	-25,06			
AGOSTO	1,49	0,84	-25,84			
SEPTIEMBRE	1,46	-1,91	-23,20			
OCTUBRE	1,42	-2,60	-19,73			
NOVIEMBRE	1,26	-11,25	-20,56			
DICIEMBRE	1,24	-1,78	-17,11			