

DATOS DE LOS REGISTROS DEL
SERVICIO PÚBLICO DE EMPLEO ESTATAL

**DEMANDANTES DE
EMPLEO, PARO,
CONTRATOS Y
PRESTACIONES POR
DESEMPLEO**

NOVIEMBRE
2015



DATOS DE LOS REGISTROS DEL
SERVICIO PÚBLICO DE EMPLEO ESTATAL

**DEMANDANTES DE
EMPLEO, PARO,
CONTRATOS Y
PRESTACIONES POR
D E S E M P L E O**

NOVIEMBRE

2015

CONTENIDO

	Pág.
PARO REGISTRADO	5
CONTRATOS	11
ANEXO 1 Demandantes de Empleo y Paro Registrado	17
ANEXO 2 Contratos Registrados	43
PRESTACIONES	59

PARO REGISTRADO

El número de desempleados registrados en las Oficinas de los Servicios Públicos de Empleo, al finalizar el mes de noviembre, ha bajado en 27.071 personas en relación con el mes anterior. En valores relativos, la reducción del paro es de un 0,65%. De esta forma, el paro registrado se ha situado en 4.149.298.

En noviembre de 2014 el desempleo bajó en 14.688 parados en relación al mes anterior. Por otra parte, respecto a noviembre de 2014, el paro se ha reducido en 362.818 personas (-8,04%).

En términos desestacionalizados, el paro registrado baja en 47.381 personas. Para realizar la estimación se han utilizado los mismos coeficientes que en la publicación técnica "Síntesis de Indicadores Económicos" del Ministerio de Economía y Competitividad.

EVOLUCIÓN DEL PARO REGISTRADO

2011 - 2015

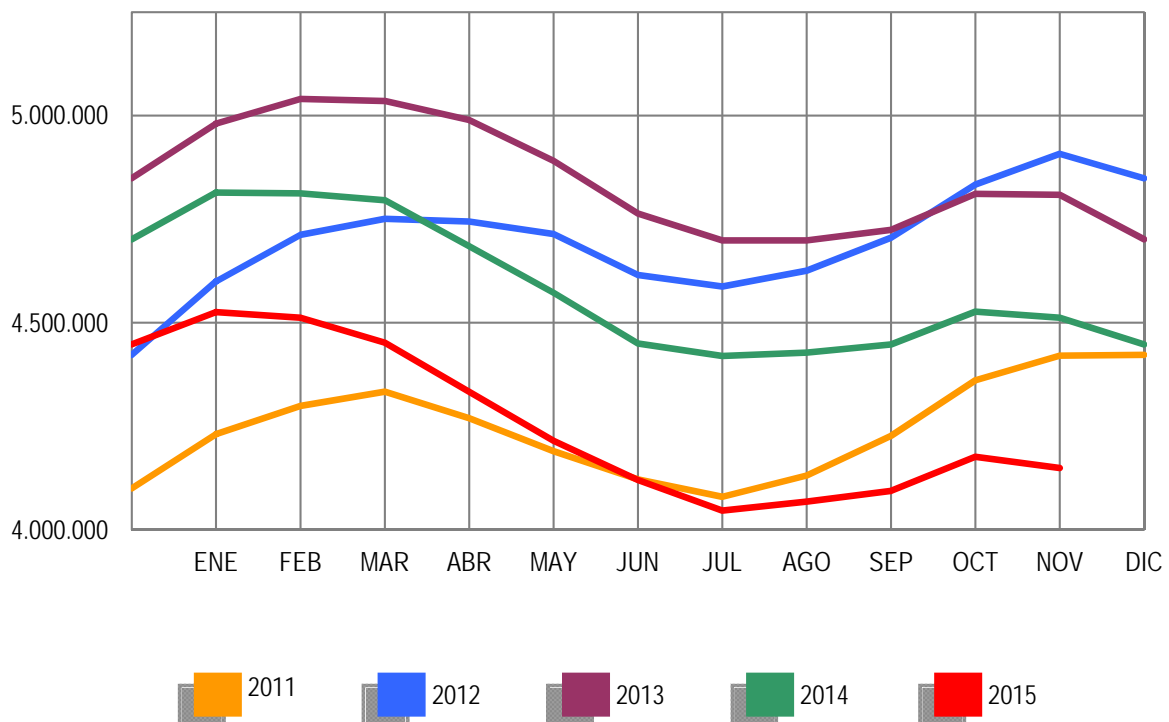

Por sectores económicos, el paro registrado presenta las siguientes variaciones respecto a octubre: En Agricultura se reduce en 7.153 (-3,52%); en Industria baja en 5.311 (-1,35%); en Construcción se reduce en 10.218 (-2,28%); en Servicios baja en 1.455 (-0,05%). Por último, el colectivo Sin Empleo Anterior se reduce en 2.934 personas (-0,81%).

PARO REGISTRADO POR SECTORES

COMPARACIÓN CON EL MES ANTERIOR

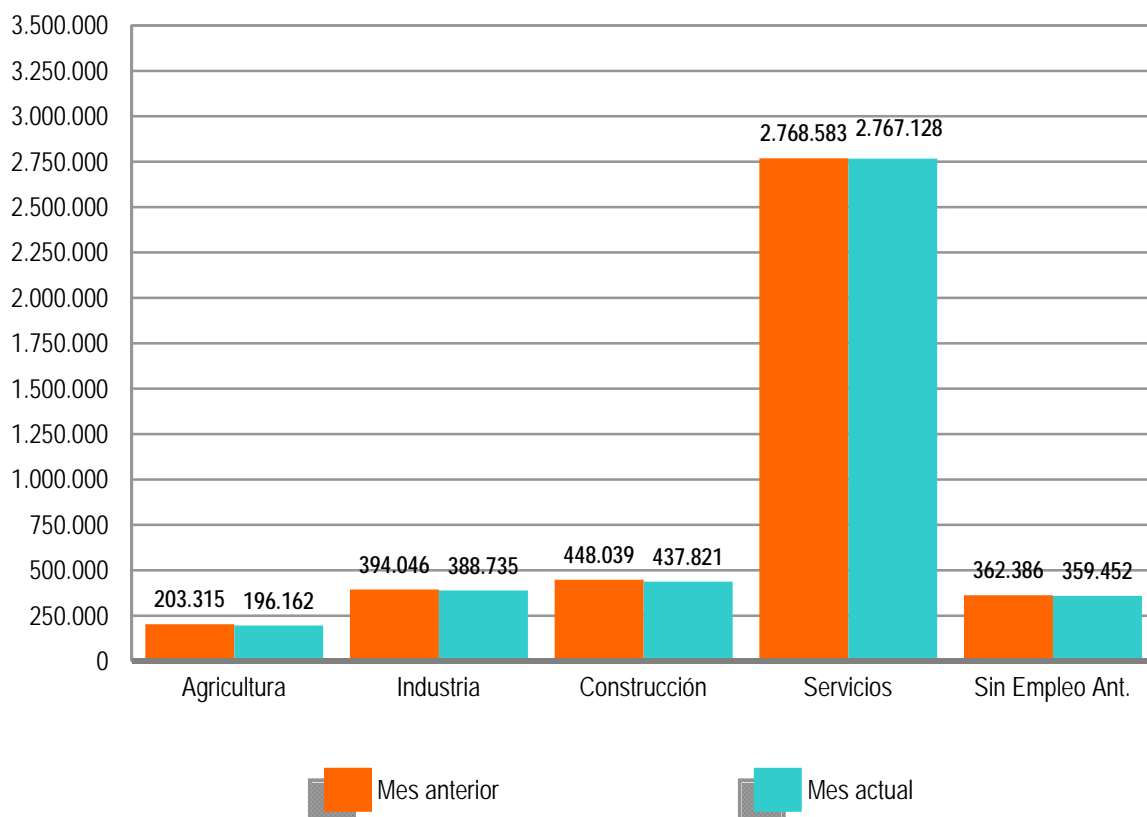

El desempleo masculino se sitúa en 1.872.500 al bajar 23.006 (-1,21%) y el femenino en 2.276.798, al reducirse en 4.065 (-0,18%) en relación al mes de octubre. Si lo comparamos con noviembre de 2014, el paro masculino baja en 247.710 (-11,68%) personas y el femenino se reduce en 115.108 (-4,81%).

Por su parte, el desempleo de los jóvenes menores de 25 años se reduce en noviembre en 5.240 personas (-1,41%) respecto al mes anterior mientras el paro de 25 y más años baja en 21.831 (-0,57%).

El paro registrado baja en 10 Comunidades Autónomas encabezadas por Andalucía (-17.900), Comunidad Valenciana (-9.807) y Madrid (-4.678). Sube, en cambio, en 7 encabezadas por Illes Balears (9.843) y Galicia (3.066).

En cuanto a las provincias, el desempleo registrado se reduce en 31, entre las que destacan: Jaén (-7.682), Valencia (-6.782) y Madrid (-4.678). Por el contrario, sube en 21, encabezadas por Illes Balears (9.843) y Málaga (2.029).

PARO REGISTRADO POR SEXO Y EDAD

NOVIEMBRE 2015

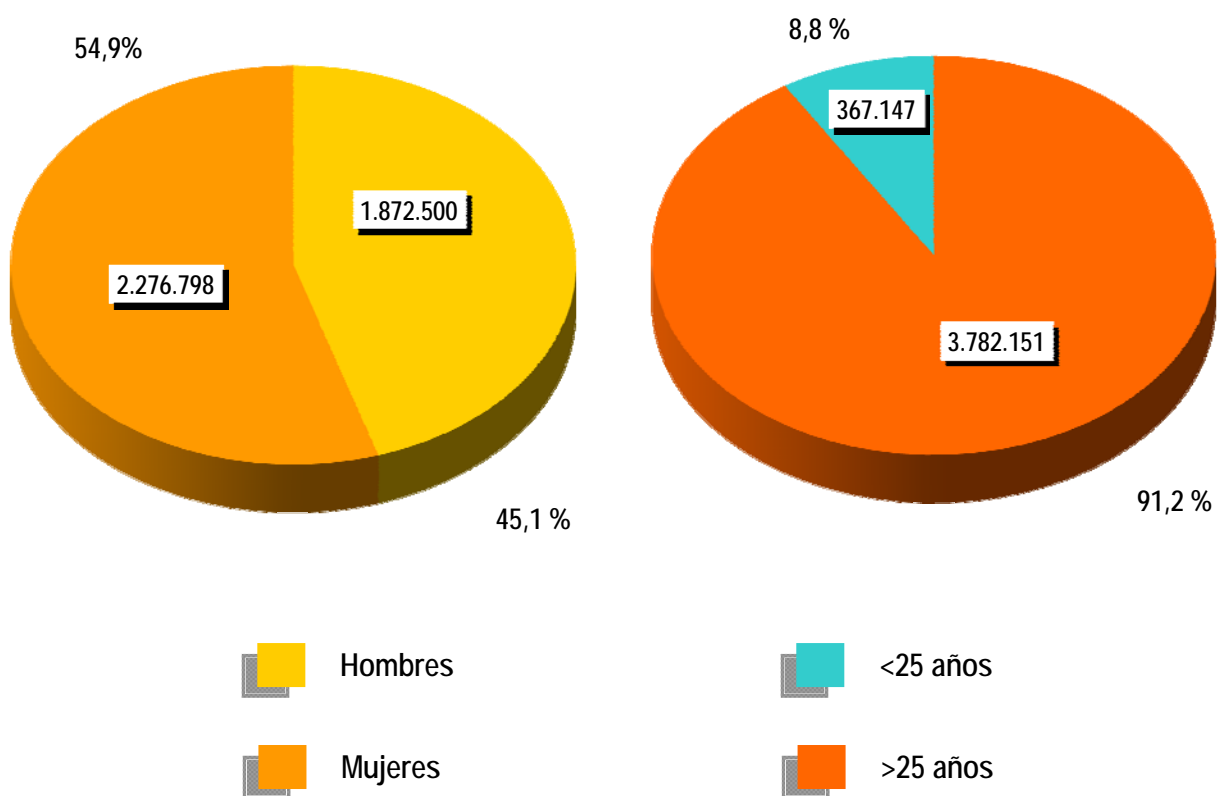



CONTRATOS

NOTA PREVIA

Nueva metodología en la estadística de contratos

Desde enero de 2007 se inicia una nueva clasificación de los contratos indefinidos.

Los contratos indefinidos ordinarios no acogidos a fomento de la contratación indefinida incluyen, desde enero de 2007, tanto los bonificados como los no bonificados.

(*) Ley 12/2001, de medidas urgentes de reforma del mercado de trabajo para el incremento del empleo y la mejora de la calidad

El número de contratos registrados durante el mes de noviembre ha sido de 1.604.843. Supone una subida de 219.492 (15,84%) sobre el mismo mes del año 2014. Por su parte, la contratación acumulada en los primeros once meses de 2015 ha alcanzado la cifra de 16.981.365, lo que supone 1.638.338 contratos más (10,68%) que en igual periodo del año anterior.

En noviembre de 2015 se han registrado 132.867 contratos de trabajo de carácter indefinido. Representan el 8,28% de todos los contratos. Supone un incremento de 15.299 (13,01%) sobre igual mes del año anterior. En magnitudes acumuladas, se han realizado 1.401.307 contratos hasta noviembre de 2015. Representa un incremento de 150.829 (12,06%) sobre el mismo periodo del año 2014.

EVOLUCIÓN MENSUAL DE LOS CONTRATOS REGISTRADOS

2014 - 2015

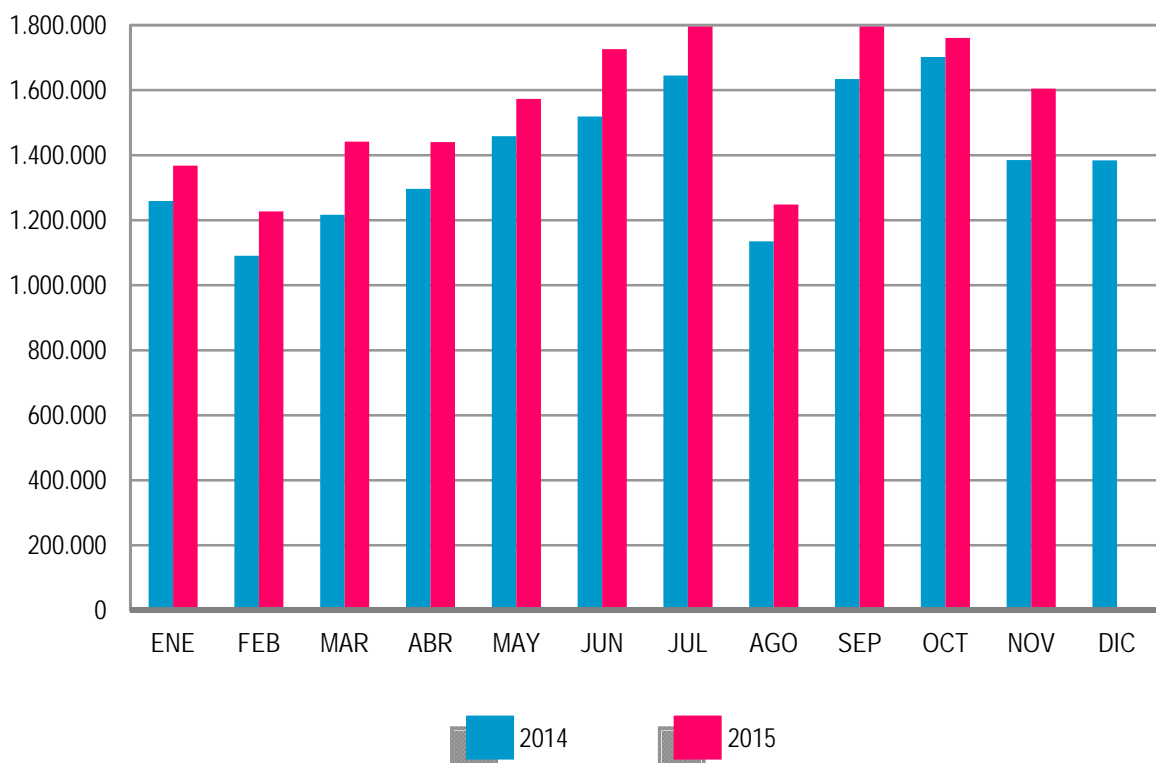

Los contratos indefinidos del mes de noviembre se dividen, en cuanto a la duración de su jornada, en 74.936 a tiempo completo y 57.931 a tiempo parcial. Los primeros han tenido una subida, respecto a noviembre de 2014, de 8.529 (12,84%) y los segundos se han incrementado en 6.770 (13,23%).

EVOLUCIÓN MENSUAL DE LOS CONTRATOS INDEFINIDOS A TIEMPO COMPLETO

2014 - 2015

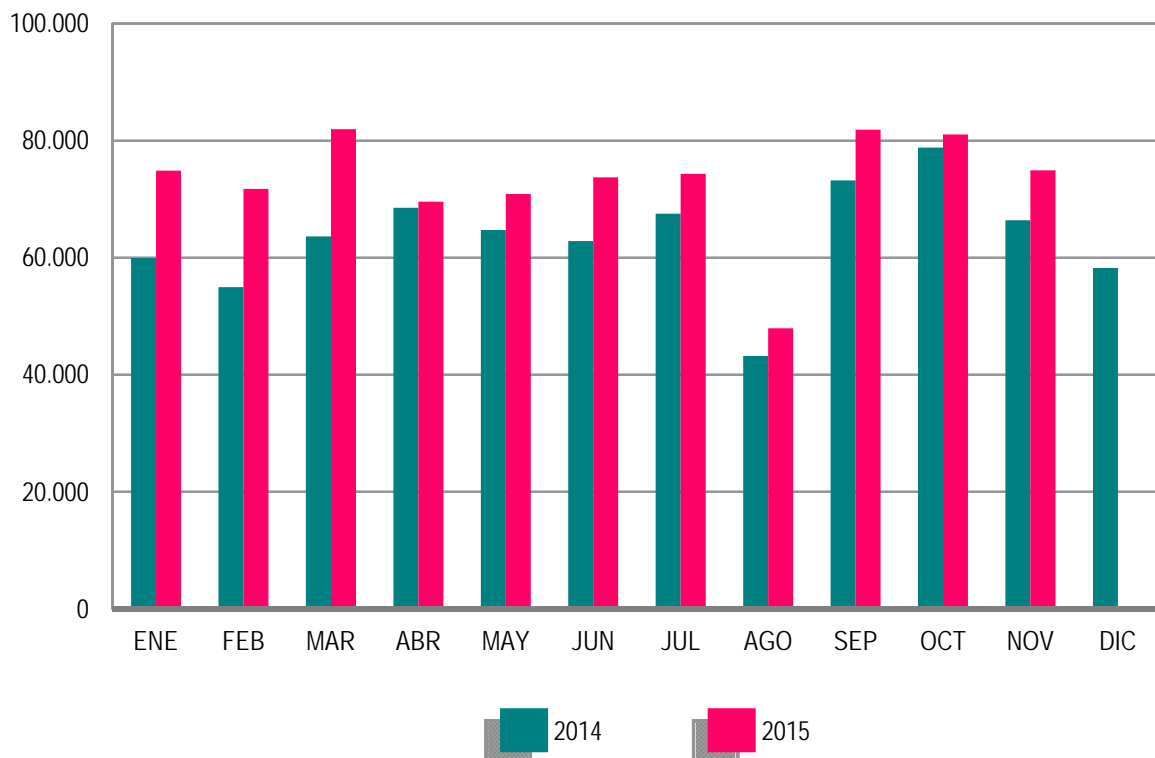

En términos acumulados, los contratos indefinidos a tiempo completo alcanzan en los once primeros meses de este ejercicio un total de 802.866: el 14,08% más que en igual periodo del año 2014. Los contratos indefinidos a tiempo parcial, que suponen un total de 598.441, registran un incremento del 9,46% en relación a igual periodo del año anterior.

El resto de contratos, hasta completar el total de 1.604.843 del mes de noviembre de 2015, son 23.244 de carácter formativo y 1.448.732 otro tipo de contratos temporales. Dentro de este último grupo destacan: Obra o Servicio Determinado -de jornada a tiempo completo- con 474.740 (29,58%), seguido de Eventuales por Circunstancia de la Producción -con jornada a tiempo completo- con 393.216 (24,50%). Los contratos temporales con jornada a tiempo parcial ascienden a 488.325 (30,43%).

EVOLUCIÓN MENSUAL DE LOS CONTRATOS INDEFINIDOS A TIEMPO PARCIAL

2014 - 2015

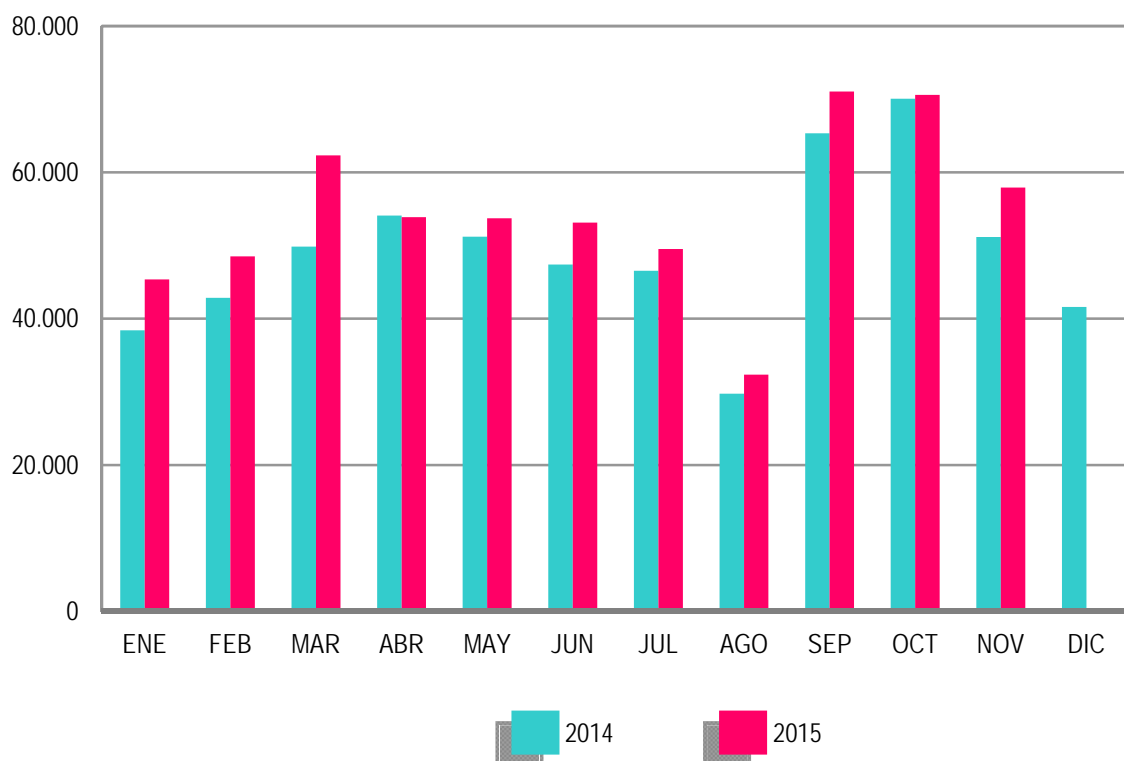

ANEXO 1

**DEMANDANTES DE
EMPLEO Y PARO
REGISTRADO**

NOVIEMBRE 2015

DEMANDANTES DE EMPLEO SEGÚN COLECTIVO POR SEXO, EDAD Y SECTOR DE ACTIVIDAD ECONÓMICA

	TOTAL	OCUPADOS	CON DISP. LIMIT./ DDAN EMPL. ESPEC.*	DENOS		
				TOTAL	OTROS NO OCUPADOS /TEASS	PARADOS REGISTRADOS
TOTAL	5.506.071	856.429	203.590	4.446.052	296.754	4.149.298
SEXO:						
HOMBRES	2.475.419	355.517	116.948	2.002.954	130.454	1.872.500
MUJERES	3.030.652	500.912	86.642	2.443.098	166.300	2.276.798
MENORES DE 25 AÑOS:						
HOMBRES	251.814	22.307	6.414	223.093	35.491	187.602
MUJERES	243.150	20.419	5.019	217.712	38.167	179.545
TOTAL	494.964	42.726	11.433	440.805	73.658	367.147
MAYORES DE 25 AÑOS:						
HOMBRES	2.223.605	333.210	110.534	1.779.861	94.963	1.684.898
MUJERES	2.787.502	480.493	81.623	2.225.386	128.133	2.097.253
TOTAL	5.011.107	813.703	192.157	4.005.247	223.096	3.782.151
SECTOR:						
AGRICULTURA	415.373	132.422	12.616	270.335	74.173	196.162
INDUSTRIA	514.557	71.908	23.723	418.926	30.191	388.735
CONSTRUCCIÓN	534.157	48.871	22.747	462.539	24.718	437.821
SERVICIOS	3.595.931	594.961	125.614	2.875.356	108.228	2.767.128
SIN EMPLEO ANTERIOR	446.053	8.267	18.890	418.896	59.444	359.452

DEMANDANTES DE EMPLEO SEGÚN COLECTIVO POR COMUNIDADES AUTÓNOMAS

COMUNIDADES AUTÓNOMAS	TOTAL	OCUPADOS	CON DISP. LIMIT./ DDAN EMPL. ESPEC.*	DENOS		
				TOTAL	OTROS NO OCUPADOS /TEASS	PARADOS REGISTRADOS
ANDALUCIA	1.359.141	204.529	38.233	1.116.379	126.339	990.040
ARAGON	129.655	28.318	4.148	97.189	6.070	91.119
PRINCIPADO DE ASTURIAS	120.930	15.070	4.191	101.669	9.695	91.974
ILLES BALEARS	135.261	52.526	3.919	78.816	1.629	77.187
CANARIAS	292.021	24.894	9.005	258.122	9.483	248.639
CANTABRIA	61.048	7.862	2.101	51.085	1.836	49.249
CASTILLA-LA MANCHA	270.401	33.092	8.572	228.737	7.402	221.335
CASTILLA Y LEON	248.623	27.617	8.678	212.328	10.292	202.036
CATALUÑA	656.919	81.445	30.865	544.609	22.949	521.660
COM. VALENCIANA	592.235	80.691	23.760	487.784	20.749	467.035
EXTREMADURA	200.463	39.447	6.530	154.486	23.189	131.297
GALICIA	290.153	31.148	17.347	241.658	16.500	225.158
COM. DE MADRID	583.084	79.552	20.404	483.128	21.492	461.636
REGION DE MURCIA	175.388	35.565	6.127	133.696	3.363	130.333
COM. FORAL DE NAVARRA	56.712	10.916	2.123	43.673	1.727	41.946
PAIS VASCO	275.991	97.662	15.020	163.309	11.444	151.865
LA RIOJA	27.816	3.854	716	23.246	1.555	21.691
CEUTA	14.738	1.009	524	13.205	437	12.768
MELILLA	15.492	1.232	1.327	12.933	603	12.330
TOTAL	5.506.071	856.429	203.590	4.446.052	296.754	4.149.298

(*) Son aquellos demandantes, sin empleo, que indican en su solicitud condiciones especiales de trabajo (ej: sólo a domicilio, teletrabajo, en el extranjero, etc)

NOVIEMBRE 2015

DEMANDANTES DE EMPLEO NO OCUPADOS (DENOS) POR SEXO, EDAD Y SECTOR DE ACTIVIDAD ECONÓMICA

	TOTAL	VARIACIÓN			
		MENSUAL		ANUAL	
		ABSOLUTA	RELATIVA	ABSOLUTA	RELATIVA
TOTAL	4.446.052	-34.659	-0,77	-367.364	-7,63
SEXO:					
HOMBRES	2.002.954	-26.108	-1,29	-247.843	-11,01
MUJERES	2.443.098	-8.551	-0,35	-119.521	-4,66
MENORES DE 25 AÑOS:					
HOMBRES	223.093	-2.075	-0,92	-27.443	-10,95
MUJERES	217.712	-2.399	-1,09	-20.582	-8,64
TOTAL	440.805	-4.474	-1,00	-48.025	-9,82
MAYORES DE 25 AÑOS:					
HOMBRES	1.779.861	-24.033	-1,33	-220.400	-11,02
MUJERES	2.225.386	-6.152	-0,28	-98.939	-4,26
TOTAL	4.005.247	-30.185	-0,75	-319.339	-7,38
SECTOR:					
AGRICULTURA	270.335	-12.771	-4,51	-24.701	-8,37
INDUSTRIA	418.926	-5.579	-1,31	-64.646	-13,37
CONSTRUCCIÓN	462.539	-11.290	-2,38	-94.111	-16,91
SERVICIOS	2.875.356	-1.571	-0,05	-155.804	-5,14
SIN EMPLEO ANTERIOR	418.896	-3.448	-0,82	-28.102	-6,29

DEMANDANTES DE EMPLEO NO OCUPADOS (DENOS) POR COMUNIDADES AUTÓNOMAS

COMUNIDADES AUTÓNOMAS	TOTAL	VARIACIÓN			
		MENSUAL		ANUAL	
		ABSOLUTA	RELATIVA	ABSOLUTA	RELATIVA
ANDALUCIA	1.116.379	-27.911	-2,44	-55.550	-4,74
ARAGON	97.189	-703	-0,72	-12.485	-11,38
PRINCIPADO DE ASTURIAS	101.669	185	0,18	-6.875	-6,33
ILLES BALEARS	78.816	9.888	14,35	-7.105	-8,27
CANARIAS	258.122	766	0,30	-11.183	-4,15
CANTABRIA	51.085	469	0,93	-1.745	-3,30
CASTILLA-LA MANCHA	228.737	-2.016	-0,87	-17.349	-7,05
CASTILLA Y LEON	212.328	127	0,06	-20.107	-8,65
CATALUÑA	544.609	1.263	0,23	-61.182	-10,10
COM. VALENCIANA	487.784	-10.455	-2,10	-52.094	-9,65
EXTREMADURA	154.486	334	0,22	-9.004	-5,51
GALICIA	241.658	2.804	1,17	-24.497	-9,20
COM. DE MADRID	483.128	-4.797	-0,98	-50.076	-9,39
REGION DE MURCIA	133.696	-1.186	-0,88	-12.487	-8,54
COM. FORAL DE NAVARRA	43.673	-52	-0,12	-5.699	-11,54
PAIS VASCO	163.309	-2.972	-1,79	-15.579	-8,71
LA RIOJA	23.246	388	1,70	-3.070	-11,67
CEUTA	13.205	-130	-0,97	-178	-1,33
MELILLA	12.933	-661	-4,86	-1.099	-7,83
TOTAL	4.446.052	-34.659	-0,77	-367.364	-7,63

NOVIEMBRE 2015

PARO REGISTRADO POR SEXO, EDAD Y SECTOR DE ACTIVIDAD ECONÓMICA

	TOTAL	VARIACIÓN			
		MENSUAL		ANUAL	
		ABSOLUTA	RELATIVA	ABSOLUTA	RELATIVA
TOTAL	4.149.298	-27.071	-0,65	-362.818	-8,04
SEXO:					
HOMBRES	1.872.500	-23.006	-1,21	-247.710	-11,68
MUJERES	2.276.798	-4.065	-0,18	-115.108	-4,81
MENORES DE 25 AÑOS:					
HOMBRES	187.602	-2.733	-1,44	-28.182	-13,06
MUJERES	179.545	-2.507	-1,38	-21.546	-10,71
TOTAL	367.147	-5.240	-1,41	-49.728	-11,93
MAYORES DE 25 AÑOS:					
HOMBRES	1.684.898	-20.273	-1,19	-219.528	-11,53
MUJERES	2.097.253	-1.558	-0,07	-93.562	-4,27
TOTAL	3.782.151	-21.831	-0,57	-313.090	-7,65
SECTOR:					
AGRICULTURA	196.162	-7.153	-3,52	-19.003	-8,83
INDUSTRIA	388.735	-5.311	-1,35	-62.227	-13,80
CONSTRUCCIÓN	437.821	-10.218	-2,28	-92.604	-17,46
SERVICIOS	2.767.128	-1.455	-0,05	-160.030	-5,47
SIN EMPLEO ANTERIOR	359.452	-2.934	-0,81	-28.954	-7,45

PARO REGISTRADO POR COMUNIDADES AUTÓNOMAS

COMUNIDADES AUTÓNOMAS	TOTAL	VARIACIÓN			
		MENSUAL		ANUAL	
		ABSOLUTA	RELATIVA	ABSOLUTA	RELATIVA
ANDALUCIA	990.040	-17.900	-1,78	-44.544	-4,31
ARAGON	91.119	-698	-0,76	-12.546	-12,10
PRINCIPADO DE ASTURIAS	91.974	243	0,26	-6.082	-6,20
ILLES BALEARS	77.187	9.843	14,62	-7.124	-8,45
CANARIAS	248.639	1.477	0,60	-16.746	-6,31
CANTABRIA	49.249	503	1,03	-1.677	-3,29
CASTILLA-LA MANCHA	221.335	-1.824	-0,82	-17.035	-7,15
CASTILLA Y LEON	202.036	209	0,10	-19.541	-8,82
CATALUÑA	521.660	-1.868	-0,36	-59.992	-10,31
COM. VALENCIANA	467.035	-9.807	-2,06	-55.068	-10,55
EXTREMADURA	131.297	-1.260	-0,95	-9.143	-6,51
GALICIA	225.158	3.066	1,38	-23.474	-9,44
COM. DE MADRID	461.636	-4.678	-1,00	-50.541	-9,87
REGION DE MURCIA	130.333	-1.191	-0,91	-12.318	-8,64
COM. FORAL DE NAVARRA	41.946	-50	-0,12	-5.560	-11,70
PAIS VASCO	151.865	-2.734	-1,77	-16.864	-9,99
LA RIOJA	21.691	287	1,34	-3.429	-13,65
CEUTA	12.768	-85	-0,66	-137	-1,06
MELILLA	12.330	-604	-4,67	-997	-7,48
TOTAL	4.149.298	-27.071	-0,65	-362.818	-8,04

NOVIEMBRE 2015

PARO REGISTRADO. VARIACIÓN MENSUAL SEGÚN SECTOR DE ACTIVIDAD ECONÓMICA *

NOVIEMBRE	TOTAL	AGRICULTURA	INDUSTRIA	CONSTRUCCIÓN	SERVICIOS	SIN EMPLEO ANTERIOR
2004	45.280	2.064	-307	3.128	37.551	2.844
2005	42.719	601	407	3.251	32.824	5.636
2006	30.328	951	-1.036	3.341	22.860	4.212
2007	45.896	2.445	982	11.180	29.879	1.410
2008	171.243	5.792	22.717	40.453	97.697	4.584
2008*	171.243	4.406	23.458	44.104	98.475	799
2009	60.593	2.790	3.240	9.908	38.258	6.397
2010	24.318	2.437	-1.744	-769	15.757	8.637
2011	59.536	-2.571	3.389	5.769	48.788	4.161
2012	74.296	5.777	4.670	-2.271	63.166	2.954
2013	-2.475	4.390	-4.306	-11.932	8.484	889
2014	-14.688	-8.580	-5.304	-9.065	8.940	-679
2015	-27.071	-7.153	-5.311	-10.218	-1.455	-2.934

(*) Los datos anteriores a mayo 2005 (fecha de entrada en funcionamiento del SISPE) son reconstruidos.

2008* Los datos se han calculado adaptándolos, mediante estimación, a los sectores de actividad CNAE-09

NOVIEMBRE 2015

EVOLUCIÓN MENSUAL DEL PARO REGISTRADO

	AÑO 2014			AÑO 2015		
	TOTAL	% DE VARIACIÓN		TOTAL	% DE VARIACIÓN	
		MENSUAL	ANUAL		MENSUAL	ANUAL
ENERO	4.814.435	2,41	-3,34	4.525.691	1,75	-6,00
FEBRERO	4.812.486	-0,04	-4,52	4.512.153	-0,30	-6,24
MARZO	4.795.866	-0,35	-4,75	4.451.939	-1,33	-7,17
ABRIL	4.684.301	-2,33	-6,11	4.333.016	-2,67	-7,50
MAYO	4.572.385	-2,39	-6,51	4.215.031	-2,72	-7,82
JUNIO	4.449.701	-2,68	-6,59	4.120.304	-2,25	-7,40
JULIO	4.419.860	-0,67	-5,94	4.046.276	-1,80	-8,45
AGOSTO	4.427.930	0,18	-5,76	4.067.955	0,54	-8,13
SEPTIEMBRE	4.447.650	0,45	-5,86	4.094.042	0,64	-7,95
OCTUBRE	4.526.804	1,78	-5,91	4.176.369	2,01	-7,74
NOVIEMBRE	4.512.116	-0,32	-6,17	4.149.298	-0,65	-8,04
DICIEMBRE	4.447.711	-1,43	-5,39			

EVOLUCIÓN MENSUAL DEL PARO REGISTRADO (SERIES)*

NOVIEMBRE	TOTAL	VARIACIONES			
		MENSUAL		ANUAL	
		ABSOLUTA	RELATIVA	ABSOLUTA	RELATIVA
2004	2.121.090	45.280	2,18	-22.117	-1,03
2005	2.095.580	42.719	2,08	-25.510	-1,20
2006	2.023.164	30.328	1,52	-72.416	-3,46
2007	2.094.473	45.896	2,24	71.309	3,52
2008	2.989.269	171.243	6,08	894.796	42,72
2009	3.868.946	60.593	1,59	879.677	29,43
2010	4.110.294	24.318	0,60	241.348	6,24
2011	4.420.462	59.536	1,37	310.168	7,55
2012	4.907.817	74.296	1,54	487.355	11,02
2013	4.808.908	-2.475	-0,05	-98.909	-2,02
2014	4.512.116	-14.688	-0,32	-296.792	-6,17
2015	4.149.298	-27.071	-0,65	-362.818	-8,04

(*) Los datos anteriores a mayo 2005 (fecha de entrada en funcionamiento del SISPE) son reconstruidos.

PARO REGISTRADO SEGÚN SEXO Y EDAD. SERIES

	TOTAL	HOMBRES	MUJERES	MENORES DE 25 AÑOS			RESTO EDADES		
				TOTAL	HOMBRES	MUJERES	TOTAL	HOMBRES	MUJERES
AÑO 2011									
ENERO	4.231.003	2.105.239	2.125.764	447.866	247.331	200.535	3.783.137	1.857.908	1.925.229
FEBRERO	4.299.263	2.134.612	2.164.651	470.421	258.868	211.553	3.828.842	1.875.744	1.953.098
MARZO	4.333.669	2.150.248	2.183.421	483.251	265.810	217.441	3.850.418	1.884.438	1.965.980
ABRIL	4.269.360	2.120.471	2.148.889	467.833	257.128	210.705	3.801.527	1.863.343	1.938.184
MAYO	4.189.659	2.064.581	2.125.078	450.937	246.255	204.682	3.738.722	1.818.326	1.920.396
JUNIO	4.121.801	2.023.077	2.098.724	426.628	234.351	192.277	3.695.173	1.788.726	1.906.447
JULIO	4.079.742	2.002.522	2.077.220	418.898	228.374	190.524	3.660.844	1.774.148	1.886.696
AGOSTO	4.130.927	2.029.601	2.101.326	417.510	225.021	192.489	3.713.417	1.804.580	1.908.837
SEPTIEMBRE	4.226.744	2.071.510	2.155.234	456.546	243.520	213.026	3.770.198	1.827.990	1.942.208
OCTUBRE	4.360.926	2.147.953	2.212.973	476.748	255.154	221.594	3.884.178	1.892.799	1.991.379
NOVIEMBRE	4.420.462	2.179.563	2.240.899	486.203	260.972	225.231	3.934.259	1.918.591	2.015.668
DICIEMBRE	4.422.359	2.209.738	2.212.621	460.561	248.928	211.633	3.961.798	1.960.810	2.000.988
AÑO 2012									
ENERO	4.599.829	2.288.393	2.311.436	476.957	256.919	220.038	4.122.872	2.031.474	2.091.398
FEBRERO	4.712.098	2.353.264	2.358.834	501.842	270.469	231.373	4.210.256	2.082.795	2.127.461
MARZO	4.750.867	2.371.782	2.379.085	508.879	273.898	234.981	4.241.988	2.097.884	2.144.104
ABRIL	4.744.235	2.364.767	2.379.468	500.758	268.901	231.857	4.243.477	2.095.866	2.147.611
MAYO	4.714.122	2.337.116	2.377.006	490.329	261.654	228.675	4.223.793	2.075.462	2.148.331
JUNIO	4.615.269	2.284.271	2.330.998	452.991	245.037	207.954	4.162.278	2.039.234	2.123.044
JULIO	4.587.455	2.268.949	2.318.506	440.380	236.496	203.884	4.147.075	2.032.453	2.114.622
AGOSTO	4.625.634	2.291.543	2.334.091	436.320	231.606	204.714	4.189.314	2.059.937	2.129.377
SEPTIEMBRE	4.705.279	2.323.688	2.381.591	466.783	245.924	220.859	4.238.496	2.077.764	2.160.732
OCTUBRE	4.833.521	2.392.696	2.440.825	487.387	256.959	230.428	4.346.134	2.135.737	2.210.397
NOVIEMBRE	4.907.817	2.416.228	2.491.589	486.373	256.210	230.163	4.421.444	2.160.018	2.261.426
DICIEMBRE	4.848.723	2.407.907	2.440.816	456.635	241.810	214.825	4.392.088	2.166.097	2.225.991
AÑO 2013									
ENERO	4.980.778	2.472.830	2.507.948	463.840	245.850	217.990	4.516.938	2.226.980	2.289.958
FEBRERO	5.040.222	2.503.626	2.536.596	479.866	254.399	225.467	4.560.356	2.249.227	2.311.129
MARZO	5.035.243	2.506.091	2.529.152	479.712	255.991	224.721	4.555.531	2.251.100	2.304.431
ABRIL	4.989.193	2.466.643	2.522.550	474.747	250.821	223.926	4.514.446	2.215.822	2.298.624
MAYO	4.890.928	2.405.493	2.485.435	458.012	241.238	216.774	4.432.916	2.164.255	2.268.661
JUNIO	4.763.680	2.332.609	2.431.071	424.051	226.400	197.651	4.339.629	2.106.209	2.233.420
JULIO	4.698.814	2.287.664	2.411.150	415.562	219.774	195.788	4.283.252	2.067.890	2.215.362
AGOSTO	4.698.783	2.288.893	2.409.890	406.363	212.439	193.924	4.292.420	2.076.454	2.215.966
SEPTIEMBRE	4.724.355	2.287.603	2.436.752	434.953	225.401	209.552	4.289.402	2.062.202	2.227.200
OCTUBRE	4.811.383	2.332.743	2.478.640	451.096	234.569	216.527	4.360.287	2.098.174	2.262.113
NOVIEMBRE	4.808.908	2.329.208	2.479.700	452.326	236.546	215.780	4.356.582	2.092.662	2.263.920
DICIEMBRE	4.701.338	2.294.712	2.406.626	412.584	216.484	196.100	4.288.754	2.078.228	2.210.526
AÑO 2014									
ENERO	4.814.435	2.337.410	2.477.025	429.087	224.264	204.823	4.385.348	2.113.146	2.272.202
FEBRERO	4.812.486	2.334.622	2.477.864	428.707	225.293	203.414	4.383.779	2.109.329	2.274.450
MARZO	4.795.866	2.320.687	2.475.179	431.685	227.071	204.614	4.364.181	2.093.616	2.270.565
ABRIL	4.684.301	2.262.612	2.421.689	415.977	218.511	197.466	4.268.324	2.044.101	2.224.223
MAYO	4.572.385	2.188.342	2.384.043	407.675	212.940	194.735	4.164.710	1.975.402	2.189.308
JUNIO	4.449.701	2.117.045	2.332.656	385.009	203.141	181.868	4.064.692	1.913.904	2.150.788
JULIO	4.419.860	2.094.322	2.325.538	391.487	206.068	185.419	4.028.373	1.888.254	2.140.119
AGOSTO	4.427.930	2.099.835	2.328.095	386.343	201.461	184.882	4.041.587	1.898.374	2.143.213
SEPTIEMBRE	4.447.650	2.095.768	2.351.882	410.279	211.900	198.379	4.037.371	1.883.868	2.153.503
OCTUBRE	4.526.804	2.136.227	2.390.577	419.982	217.065	202.917	4.106.822	1.919.162	2.187.660
NOVIEMBRE	4.512.116	2.120.210	2.391.906	416.875	215.784	201.091	4.095.241	1.904.426	2.190.815
DICIEMBRE	4.447.711	2.112.508	2.335.203	387.950	202.159	185.791	4.059.761	1.910.349	2.149.412
AÑO 2015									
ENERO	4.525.691	2.137.837	2.387.854	384.932	201.407	183.525	4.140.759	1.936.430	2.204.329
FEBRERO	4.512.153	2.117.980	2.394.173	387.501	202.455	185.046	4.124.652	1.915.525	2.209.127
MARZO	4.451.939	2.080.784	2.371.155	390.533	204.543	185.990	4.061.406	1.876.241	2.185.165
ABRIL	4.333.016	2.004.404	2.328.612	382.012	198.512	183.500	3.951.004	1.805.892	2.145.112
MAYO	4.215.031	1.931.160	2.283.871	370.741	192.103	178.638	3.844.290	1.739.057	2.105.233
JUNIO	4.120.304	1.877.698	2.242.606	344.464	180.155	164.309	3.775.840	1.697.543	2.078.297
JULIO	4.046.276	1.834.143	2.212.133	335.475	174.117	161.358	3.710.801	1.660.026	2.050.775
AGOSTO	4.067.955	1.845.268	2.222.687	334.441	171.633	162.808	3.733.514	1.673.635	2.059.879
SEPTIEMBRE	4.094.042	1.849.241	2.244.801	359.435	182.543	176.892	3.734.607	1.666.698	2.067.909
OCTUBRE	4.176.369	1.895.506	2.280.863	372.387	190.335	182.052	3.803.982	1.705.171	2.098.811
NOVIEMBRE	4.149.298	1.872.500	2.276.798	367.147	187.602	179.545	3.782.151	1.684.898	2.097.253
DICIEMBRE									

VARIACIÓN ANUAL DEL PARO REGISTRADO SEGÚN SEXO Y EDAD. SERIES

	TOTAL	HOMBRES	MUJERES	MENORES DE 25 AÑOS			RESTO EDADES		
				TOTAL	HOMBRES	MUJERES	TOTAL	HOMBRES	MUJERES
AÑO 2011									
ENERO	4,51	2,19	6,91	-1,87	-5,47	2,98	5,32	3,30	7,34
FEBRERO	4,08	1,62	6,64	-0,90	-4,37	3,72	4,73	2,50	6,96
MARZO	4,01	1,74	6,35	0,04	-2,92	3,92	4,53	2,43	6,63
ABRIL	3,06	1,55	4,60	-1,88	-4,37	1,34	3,71	2,43	4,97
MAYO	3,04	1,34	4,73	-2,27	-5,01	1,23	3,72	2,27	5,12
JUNIO	3,50	2,26	4,72	-1,97	-4,44	1,21	4,17	3,21	5,09
JULIO	4,38	3,47	5,27	-0,08	-2,46	2,92	4,92	4,29	5,51
AGOSTO	4,06	3,01	5,10	-0,97	-3,76	2,51	4,66	3,92	5,37
SEPTIEMBRE	5,20	4,36	6,02	2,22	-0,76	5,86	5,57	5,08	6,04
OCTUBRE	6,73	6,52	6,93	3,81	1,54	6,55	7,10	7,23	6,97
NOVIEMBRE	7,55	7,50	7,59	5,37	3,15	8,08	7,82	8,12	7,54
DICIEMBRE	7,86	7,62	8,10	6,18	3,52	9,48	8,06	8,17	7,95
AÑO 2012									
ENERO	8,72	8,70	8,73	6,50	3,88	9,73	8,98	9,34	8,63
FEBRERO	9,60	10,24	8,97	6,68	4,48	9,37	9,96	11,04	8,93
MARZO	9,63	10,30	8,96	5,30	3,04	8,07	10,17	11,33	9,06
ABRIL	11,12	11,52	10,73	7,04	4,58	10,04	11,63	12,48	10,81
MAYO	12,52	13,20	11,86	8,74	6,25	11,72	12,97	14,14	11,87
JUNIO	11,97	12,91	11,07	6,18	4,56	8,15	12,64	14,00	11,36
JULIO	12,44	13,30	11,62	5,13	3,56	7,01	13,28	14,56	12,08
AGOSTO	11,98	12,91	11,08	4,51	2,93	6,35	12,82	14,15	11,55
SEPTIEMBRE	11,32	12,17	10,50	2,24	0,99	3,68	12,42	13,66	11,25
OCTUBRE	10,84	11,39	10,30	2,23	0,71	3,99	11,89	12,83	11,00
NOVIEMBRE	11,02	10,86	11,19	0,03	-1,82	2,19	12,38	12,58	12,19
DICIEMBRE	9,64	8,97	10,31	-0,85	-2,86	1,51	10,86	10,47	11,24
AÑO 2013									
ENERO	8,28	8,06	8,50	-2,75	-4,31	-0,93	9,56	9,62	9,49
FEBRERO	6,96	6,39	7,54	-4,38	-5,94	-2,55	8,32	7,99	8,63
MARZO	5,99	5,66	6,31	-5,73	-6,90	-4,37	7,39	7,30	7,48
ABRIL	5,16	4,31	6,01	-5,19	-6,72	-3,42	6,39	5,72	7,03
MAYO	3,75	2,93	4,56	-6,59	-7,80	-5,20	4,95	4,28	5,60
JUNIO	3,22	2,12	4,29	-6,39	-7,61	-4,95	4,26	3,28	5,20
JULIO	2,43	0,82	4,00	-5,64	-7,07	-3,97	3,28	1,74	4,76
AGOSTO	1,58	-0,12	3,25	-6,87	-8,28	-5,27	2,46	0,80	4,07
SEPTIEMBRE	0,41	-1,55	2,32	-6,82	-8,35	-5,12	1,20	-0,75	3,08
OCTUBRE	-0,46	-2,51	1,55	-7,45	-8,71	-6,03	0,33	-1,76	2,34
NOVIEMBRE	-2,02	-3,60	-0,48	-7,00	-7,67	-6,25	-1,47	-3,12	0,11
DICIEMBRE	-3,04	-4,70	-1,40	-9,65	-10,47	-8,72	-2,35	-4,06	-0,69
AÑO 2014									
ENERO	-3,34	-5,48	-1,23	-7,49	-8,78	-6,04	-2,91	-5,11	-0,78
FEBRERO	-4,52	-6,75	-2,32	-10,66	-11,44	-9,78	-3,87	-6,22	-1,59
MARZO	-4,75	-7,40	-2,13	-10,01	-10,95	-8,95	-4,20	-7,00	-1,47
ABRIL	-6,11	-8,27	-4,00	-12,38	-12,88	-11,82	-5,45	-7,75	-3,24
MAYO	-6,51	-9,03	-4,08	-10,99	-11,73	-10,17	-6,05	-8,73	-3,50
JUNIO	-6,59	-9,24	-4,05	-9,21	-10,27	-7,99	-6,34	-9,13	-3,70
JULIO	-5,94	-8,45	-3,55	-5,79	-6,24	-5,30	-5,95	-8,69	-3,40
AGOSTO	-5,76	-8,26	-3,39	-4,93	-5,17	-4,66	-5,84	-8,58	-3,28
SEPTIEMBRE	-5,86	-8,39	-3,48	-5,67	-5,99	-5,33	-5,88	-8,65	-3,31
OCTUBRE	-5,91	-8,42	-3,55	-6,90	-7,46	-6,29	-5,81	-8,53	-3,29
NOVIEMBRE	-6,17	-8,97	-3,54	-7,84	-8,78	-6,81	-6,00	-9,00	-3,23
DICIEMBRE	-5,39	-7,94	-2,97	-5,97	-6,62	-5,26	-5,34	-8,08	-2,76
AÑO 2015									
ENERO	-6,00	-8,54	-3,60	-10,29	-10,19	-10,40	-5,58	-8,36	-2,99
FEBRERO	-6,24	-9,28	-3,38	-9,61	-10,14	-9,03	-5,91	-9,19	-2,87
MARZO	-7,17	-10,34	-4,20	-9,53	-9,92	-9,10	-6,94	-10,38	-3,76
ABRIL	-7,50	-11,41	-3,84	-8,17	-9,15	-7,07	-7,43	-11,65	-3,56
MAYO	-7,82	-11,75	-4,20	-9,06	-9,79	-8,27	-7,69	-11,96	-3,84
JUNIO	-7,40	-11,31	-3,86	-10,53	-11,32	-9,65	-7,11	-11,30	-3,37
JULIO	-8,45	-12,42	-4,88	-14,31	-15,51	-12,98	-7,88	-12,09	-4,17
AGOSTO	-8,13	-12,12	-4,53	-13,43	-14,81	-11,94	-7,62	-11,84	-3,89
SEPTIEMBRE	-7,95	-11,76	-4,55	-12,39	-13,85	-10,83	-7,50	-11,53	-3,97
OCTUBRE	-7,74	-11,27	-4,59	-11,33	-12,31	-10,28	-7,37	-11,15	-4,06
NOVIEMBRE	-8,04	-11,68	-4,81	-11,93	-13,06	-10,71	-7,65	-11,53	-4,27
DICIEMBRE									

PARO REGISTRADO SEGÚN SECTOR DE ACTIVIDAD ECONÓMICA Y PORCENTAJE DE VARIACIÓN MENSUAL. SERIES

	TOTAL		AGRICULTURA		INDUSTRIA		CONSTRUCCIÓN		SERVICIOS		SIN EMP.ANTERIOR	
	ABSOLUTO	%	ABSOLUTO	%	ABSOLUTO	%	ABSOLUTO	%	ABSOLUTO	%	ABSOLUTO	%
AÑO 2011												
ENERO	4.231.003	3,19	129.119	1,81	499.904	1,68	758.342	0,70	2.477.019	4,43	366.619	2,81
FEBRERO	4.299.263	1,61	137.733	6,67	503.463	0,71	760.892	0,34	2.516.588	1,60	380.587	3,81
MARZO	4.333.669	0,80	143.431	4,14	505.173	0,34	762.528	0,22	2.531.424	0,59	391.113	2,77
ABRIL	4.269.360	-1,48	141.162	-1,58	501.080	-0,81	759.915	-0,34	2.482.420	-1,94	384.783	-1,62
MAYO	4.189.659	-1,87	136.103	-3,58	490.417	-2,13	738.993	-2,75	2.447.807	-1,39	376.339	-2,19
JUNIO	4.121.801	-1,62	140.228	3,03	479.525	-2,22	727.844	-1,51	2.407.407	-1,65	366.797	-2,54
JULIO	4.079.742	-1,02	141.209	0,70	471.278	-1,72	722.230	-0,77	2.378.475	-1,20	366.550	-0,07
AGOSTO	4.130.927	1,25	138.742	-1,75	480.699	2,00	732.622	1,44	2.416.182	1,59	362.682	-1,06
SEPTIEMBRE	4.226.744	2,32	137.392	-0,97	484.475	0,79	732.437	-0,03	2.490.772	3,09	381.668	5,23
OCTUBRE	4.360.926	3,17	154.168	12,21	497.047	2,59	746.381	1,90	2.576.206	3,43	387.124	1,43
NOVIEMBRE	4.420.462	1,37	151.597	-1,67	500.436	0,68	752.150	0,77	2.624.994	1,89	391.285	1,07
DICIEMBRE	4.422.359	0,04	145.961	-3,72	509.470	1,81	775.928	3,16	2.612.529	-0,47	378.471	-3,27
AÑO 2012												
ENERO	4.599.829	4,01	152.243	4,30	524.575	2,96	792.275	2,11	2.745.110	5,07	385.626	1,89
FEBRERO	4.712.098	2,44	163.462	7,37	534.844	1,96	807.931	1,98	2.804.340	2,16	401.521	4,12
MARZO	4.750.867	0,82	168.344	2,99	539.832	0,93	810.375	0,30	2.819.402	0,54	412.914	2,84
ABRIL	4.744.235	-0,14	167.103	-0,74	541.660	0,34	808.987	-0,17	2.811.098	-0,29	415.387	0,60
MAYO	4.714.122	-0,63	160.200	-4,13	538.339	-0,61	796.569	-1,54	2.805.203	-0,21	413.811	-0,38
JUNIO	4.615.269	-2,10	161.382	0,74	528.369	-1,85	779.445	-2,15	2.752.549	-1,88	393.524	-4,90
JULIO	4.587.455	-0,60	164.755	2,09	520.921	-1,41	764.653	-1,90	2.754.050	0,05	383.076	-2,65
AGOSTO	4.625.634	0,83	163.423	-0,81	527.669	1,30	767.135	0,32	2.796.441	1,54	370.966	-3,16
SEPTIEMBRE	4.705.279	1,72	160.790	-1,61	526.703	-0,18	757.448	-1,26	2.882.154	3,07	378.184	1,95
OCTUBRE	4.833.521	2,73	185.191	15,18	535.591	1,69	753.778	-0,48	2.979.764	3,39	379.197	0,27
NOVIEMBRE	4.907.817	1,54	190.968	3,12	540.261	0,87	751.507	-0,30	3.042.930	2,12	382.151	0,78
DICIEMBRE	4.848.723	-1,20	187.876	-1,62	543.055	0,52	755.832	0,58	2.993.492	-1,62	368.468	-3,58
AÑO 2013												
ENERO	4.980.778	2,72	203.179	8,15	550.818	1,43	759.309	0,46	3.102.474	3,64	364.998	-0,94
FEBRERO	5.040.222	1,19	211.166	3,93	552.399	0,29	760.686	0,18	3.142.262	1,28	373.709	2,39
MARZO	5.035.243	-0,10	214.497	1,58	554.037	0,30	761.458	0,10	3.126.440	-0,50	378.811	1,37
ABRIL	4.989.193	-0,91	206.467	-3,74	549.333	-0,85	742.759	-2,46	3.108.033	-0,59	382.601	1,00
MAYO	4.890.928	-1,97	197.062	-4,56	540.482	-1,61	724.122	-2,51	3.046.697	-1,97	382.565	-0,01
JUNIO	4.763.680	-2,60	198.532	0,75	527.077	-2,48	705.606	-2,56	2.956.548	-2,96	375.917	-1,74
JULIO	4.698.814	-1,36	197.469	-0,54	515.844	-2,13	688.296	-2,45	2.918.934	-1,27	378.271	0,63
AGOSTO	4.698.783	0,00	195.304	-1,10	519.271	0,66	685.480	-0,41	2.929.677	0,37	369.051	-2,44
SEPTIEMBRE	4.724.355	0,54	181.076	-7,29	512.299	-1,34	668.687	-2,45	2.981.662	1,77	380.631	3,14
OCTUBRE	4.811.383	1,84	204.564	12,97	514.564	0,44	658.320	-1,55	3.050.532	2,31	383.403	0,73
NOVIEMBRE	4.808.908	-0,05	208.954	2,15	510.258	-0,84	646.388	-1,81	3.059.016	0,28	384.292	0,23
DICIEMBRE	4.701.338	-2,24	200.064	-4,25	508.954	-0,26	652.697	0,98	2.971.763	-2,85	367.860	-4,28
AÑO 2014												
ENERO	4.814.435	2,41	208.174	4,05	512.531	0,70	649.211	-0,53	3.071.282	3,35	373.237	1,46
FEBRERO	4.812.486	-0,04	216.083	3,80	507.583	-0,97	643.061	-0,95	3.067.530	-0,12	378.229	1,34
MARZO	4.795.866	-0,35	230.937	6,87	502.018	-1,10	629.169	-2,16	3.046.322	-0,69	387.420	2,43
ABRIL	4.684.301	-2,33	224.699	-2,70	493.736	-1,65	617.966	-1,78	2.961.616	-2,78	386.284	-0,29
MAYO	4.572.385	-2,39	215.807	-3,96	479.471	-2,89	593.772	-3,92	2.896.348	-2,20	386.987	0,18
JUNIO	4.449.701	-2,68	220.465	2,16	463.961	-3,23	574.631	-3,22	2.812.743	-2,89	377.901	-2,35
JULIO	4.419.860	-0,67	220.889	0,19	454.163	-2,11	559.917	-2,56	2.800.225	-0,45	384.666	1,79
AGOSTO	4.427.930	0,18	213.995	-3,12	459.943	1,27	560.079	0,03	2.815.386	0,54	378.527	-1,60
SEPTIEMBRE	4.447.650	0,45	199.139	-6,94	453.223	-1,46	548.465	-2,07	2.856.994	1,48	389.829	2,99
OCTUBRE	4.526.804	1,78	223.745	12,36	456.266	0,67	539.490	-1,64	2.918.218	2,14	389.085	-0,19
NOVIEMBRE	4.512.116	-0,32	215.165	-3,83	450.962	-1,16	530.425	-1,68	2.927.158	0,31	388.406	-0,17
DICIEMBRE	4.447.711	-1,43	212.526	-1,23	453.397	0,54	543.114	2,39	2.861.883	-2,23	376.791	-2,99
AÑO 2015												
ENERO	4.525.691	1,75	228.384	7,46	452.644	-0,17	535.257	-1,45	2.938.627	2,68	370.779	-1,60
FEBRERO	4.512.153	-0,30	228.851	0,20	446.109	-1,44	525.166	-1,89	2.938.404	-0,01	373.623	0,77
MARZO	4.451.939	-1,33	224.790	-1,77	439.216	-1,55	516.319	-1,68	2.889.380	-1,67	382.234	2,30
ABRIL	4.333.016	-2,67	209.571	-6,77	427.661	-2,63	496.870	-3,77	2.816.496	-2,52	382.418	0,05
MAYO	4.215.031	-2,72	195.429	-6,75	414.787	-3,01	479.350	-3,53	2.747.670	-2,44	377.795	-1,21
JUNIO	4.120.304	-2,25	202.456	3,60	400.648	-3,41	467.644	-2,44	2.685.783	-2,25	363.773	-3,71
JULIO	4.046.276	-1,80	200.131	-1,15	389.367	-2,82	457.133	-2,25	2.641.480	-1,65	358.165	-1,54
AGOSTO	4.067.955	0,54	194.167	-2,98	395.169	1,49	461.776	1,02	2.664.356	0,87	352.487	-1,59
SEPTIEMBRE	4.094.042	0,64	181.720	-6,41	391.140	-1,02	451.874	-2,14	2.707.511	1,62	361.797	2,64
OCTUBRE	4.176.369	2,01	203.315	11,88	394.046	0,74	448.039	-0,85	2.768.583	2,26	362.386	0,16
NOVIEMBRE	4.149.298	-0,65	196.162	-3,52	388.735	-1,35	437.821	-2,28	2.767.128	-0,05	359.452	-0,81
DICIEMBRE												

PARO REGISTRADO. VARIACIÓN INTERANUAL SEGÚN SECTOR DE ACTIVIDAD ECONÓMICA. SERIES

	TOTAL		AGRICULTURA		INDUSTRIA		CONSTRUCCIÓN		SERVICIOS		SIN EMP.ANTERIOR	
	ABSOLUTO	%	ABSOLUTO	%	ABSOLUTO	%	ABSOLUTO	%	ABSOLUTO	%	ABSOLUTO	%
AÑO 2011												
ENERO	182.510	4,51	22.420	21,01	-17.771	-3,43	-30.418	-3,86	133.824	5,71	74.455	25,48
FEBRERO	168.638	4,08	24.163	21,28	-19.328	-3,70	-37.783	-4,73	127.973	5,36	73.613	23,98
MARZO	167.056	4,01	22.752	18,85	-20.713	-3,94	-35.044	-4,39	132.683	5,53	67.378	20,81
ABRIL	126.935	3,06	16.463	13,20	-18.760	-3,61	-22.122	-2,83	97.419	4,08	53.935	16,30
MAYO	123.457	3,04	12.932	10,50	-17.858	-3,51	-22.471	-2,95	109.186	4,67	41.668	12,45
JUNIO	139.433	3,50	16.883	13,69	-13.348	-2,71	-12.367	-1,67	117.054	5,11	31.211	9,30
JULIO	171.164	4,38	18.931	15,48	-8.578	-1,79	-1.459	-0,20	132.618	5,91	29.652	8,80
AGOSTO	161.266	4,06	17.792	14,71	-8.347	-1,71	-4.673	-0,63	132.232	5,79	24.262	7,17
SEPTIEMBRE	208.981	5,20	19.994	17,03	-272	-0,06	4.880	0,67	153.237	6,56	31.142	8,88
OCTUBRE	274.950	6,73	22.909	17,45	9.862	2,02	21.521	2,97	189.615	7,95	31.043	8,72
NOVIEMBRE	310.168	7,55	17.901	13,39	14.995	3,09	28.059	3,88	222.646	9,27	26.567	7,28
DICIEMBRE	322.286	7,86	19.132	15,08	17.832	3,63	22.861	3,04	240.590	10,14	21.871	6,13
AÑO 2012												
ENERO	368.826	8,72	23.124	17,91	24.671	4,94	33.933	4,47	268.091	10,82	19.007	5,18
FEBRERO	412.835	9,60	25.729	18,68	31.381	6,23	47.039	6,18	287.752	11,43	20.934	5,50
MARZO	417.198	9,63	24.913	17,37	34.659	6,86	47.847	6,27	287.978	11,38	21.801	5,57
ABRIL	474.875	11,12	25.941	18,38	40.580	8,10	49.072	6,46	328.678	13,24	30.604	7,95
MAYO	524.463	12,52	24.097	17,70	47.922	9,77	57.576	7,79	357.396	14,60	37.472	9,96
JUNIO	493.468	11,97	21.154	15,09	48.844	10,19	51.601	7,09	345.142	14,34	26.727	7,29
JULIO	507.713	12,44	23.546	16,67	49.643	10,53	42.423	5,87	375.575	15,79	16.526	4,51
AGOSTO	494.707	11,98	24.681	17,79	46.970	9,77	34.513	4,71	380.259	15,74	8.284	2,28
SEPTIEMBRE	478.535	11,32	23.398	17,03	42.228	8,72	25.011	3,41	391.382	15,71	-3.484	-0,91
OCTUBRE	472.595	10,84	31.023	20,12	38.544	7,75	7.397	0,99	403.558	15,66	-7.927	-2,05
NOVIEMBRE	487.355	11,02	39.371	25,97	39.825	7,96	-643	-0,09	417.936	15,92	-9.134	-2,33
DICIEMBRE	426.364	9,64	41.915	28,72	33.585	6,59	-20.096	-2,59	380.963	14,58	-10.003	-2,64
AÑO 2013												
ENERO	380.949	8,28	50.936	33,46	26.243	5,00	-32.966	-4,16	357.364	13,02	-20.628	-5,35
FEBRERO	328.124	6,96	47.704	29,18	17.555	3,28	-47.245	-5,85	337.922	12,05	-27.812	-6,93
MARZO	284.376	5,99	46.153	27,42	14.205	2,63	-48.917	-6,04	307.038	10,89	-34.103	-8,26
ABRIL	244.958	5,16	39.364	23,56	7.673	1,42	-66.228	-8,19	296.935	10,56	-32.786	-7,89
MAYO	176.806	3,75	36.862	23,01	2.143	0,40	-72.447	-9,09	241.494	8,61	-31.246	-7,55
JUNIO	148.411	3,22	37.150	23,02	-1.292	-0,24	-73.839	-9,47	203.999	7,41	-17.607	-4,47
JULIO	111.359	2,43	32.714	19,86	-5.077	-0,97	-76.357	-9,99	164.884	5,99	-4.805	-1,25
AGOSTO	73.149	1,58	31.881	19,51	-8.398	-1,59	-81.655	-10,64	133.236	4,76	-1.915	-0,52
SEPTIEMBRE	19.076	0,41	20.286	12,62	-14.404	-2,73	-88.761	-11,72	99.508	3,45	2.447	0,65
OCTUBRE	-22.138	-0,46	19.373	10,46	-21.027	-3,93	-95.458	-12,66	70.768	2,37	4.206	1,11
NOVIEMBRE	-98.909	-2,02	17.986	9,42	-30.003	-5,55	-105.119	-13,99	16.086	0,53	2.141	0,56
DICIEMBRE	-147.385	-3,04	12.188	6,49	-34.101	-6,28	-103.135	-13,65	-21.729	-0,73	-608	-0,17
AÑO 2014												
ENERO	-166.343	-3,34	4.995	2,46	-38.287	-6,95	-110.098	-14,50	-31.192	-1,01	8.239	2,26
FEBRERO	-227.736	-4,52	4.917	2,33	-44.816	-8,11	-117.625	-15,46	-74.732	-2,38	4.520	1,21
MARZO	-239.377	-4,75	16.440	7,66	-52.019	-9,39	-132.289	-17,37	-80.118	-2,56	8.609	2,27
ABRIL	-304.892	-6,11	18.232	8,83	-55.597	-10,12	-124.793	-16,80	-146.417	-4,71	3.683	0,96
MAYO	-318.543	-6,51	18.745	9,51	-61.011	-11,29	-130.350	-18,00	-150.349	-4,93	4.422	1,16
JUNIO	-313.979	-6,59	21.933	11,05	-63.116	-11,97	-130.975	-18,56	-143.805	-4,86	1.984	0,53
JULIO	-278.954	-5,94	23.420	11,86	-61.681	-11,96	-128.379	-18,65	-118.709	-4,07	6.395	1,69
AGOSTO	-270.853	-5,76	18.691	9,57	-59.328	-11,43	-125.401	-18,29	-114.291	-3,90	9.476	2,57
SEPTIEMBRE	-276.705	-5,86	18.063	9,98	-59.076	-11,53	-120.222	-17,98	-124.668	-4,18	9.198	2,42
OCTUBRE	-284.579	-5,91	19.181	9,38	-58.298	-11,33	-118.830	-18,05	-132.314	-4,34	5.682	1,48
NOVIEMBRE	-296.792	-6,17	6.211	2,97	-59.296	-11,62	-115.963	-17,94	-131.858	-4,31	4.114	1,07
DICIEMBRE	-253.627	-5,39	12.462	6,23	-55.557	-10,92	-109.583	-16,79	-109.880	-3,70	8.931	2,43
AÑO 2015												
ENERO	-288.744	-6,00	20.210	9,71	-59.887	-11,68	-113.954	-17,55	-132.655	-4,32	-2.458	-0,66
FEBRERO	-300.333	-6,24	12.768	5,91	-61.474	-12,11	-117.895	-18,33	-129.126	-4,21	-4.606	-1,22
MARZO	-343.927	-7,17	-6.147	-2,66	-62.802	-12,51	-112.850	-17,94	-156.942	-5,15	-5.186	-1,34
ABRIL	-351.285	-7,50	-15.128	-6,73	-66.075	-13,38	-121.096	-19,60	-145.120	-4,90	-3.866	-1,00
MAYO	-357.354	-7,82	-20.378	-9,44	-64.684	-13,49	-114.422	-19,27	-148.678	-5,13	-9.192	-2,38
JUNIO	-329.397	-7,40	-18.009	-8,17	-63.313	-13,65	-106.987	-18,62	-126.960	-4,51	-14.128	-3,74
JULIO	-373.584	-8,45	-20.758	-9,40	-64.796	-14,27	-102.784	-18,36	-158.745	-5,67	-26.501	-6,89
AGOSTO	-359.975	-8,13	-19.828	-9,27	-64.774	-14,08	-98.303	-17,55	-151.030	-5,36	-26.040	-6,88
SEPTIEMBRE	-353.608	-7,95	-17.419	-8,75	-62.083	-13,70	-96.591	-17,61	-149.483	-5,23	-28.032	-7,19
OCTUBRE	-350.435	-7,74	-20.430	-9,13	-62.220	-13,64	-91.451	-16,95	-149.635	-5,13	-26.699	-6,86
NOVIEMBRE	-362.818	-8,04	-19.003	-8,83	-62.227	-13,80	-92.604	-17,46	-160.030	-5,47	-28.954	-7,45
DICIEMBRE												

EVOLUCIÓN DEL PARO REGISTRADO POR SECTORES

2011 - 2015

AGRICULTURA

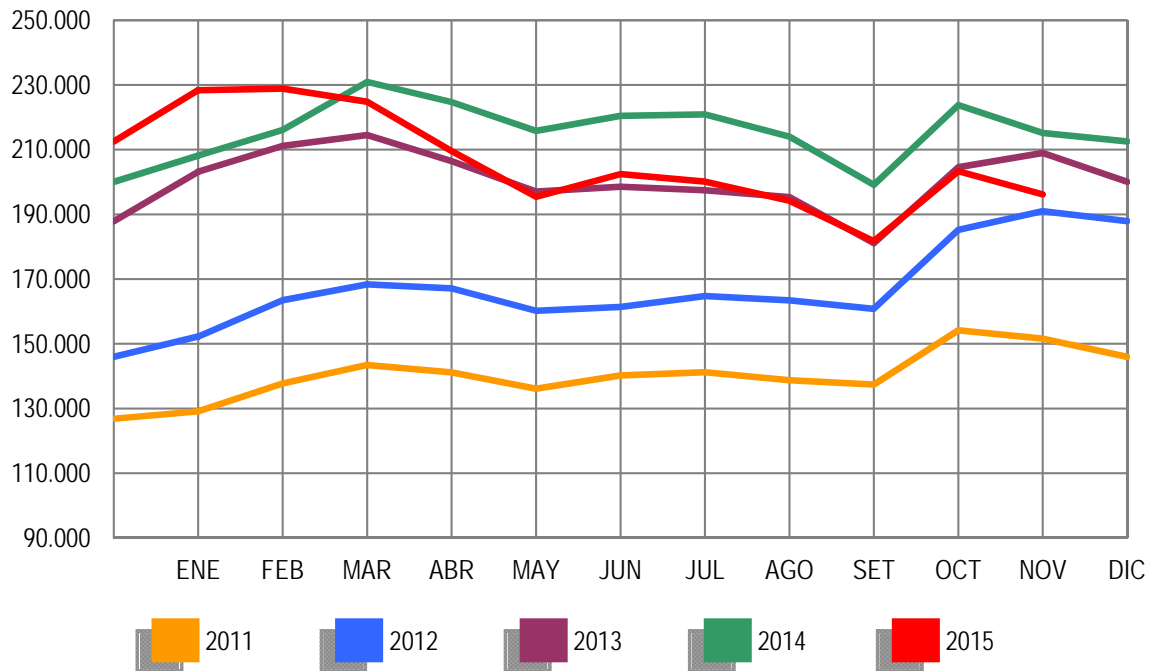

EVOLUCIÓN DEL PARO REGISTRADO POR SECTORES

2011 - 2015

INDUSTRIA

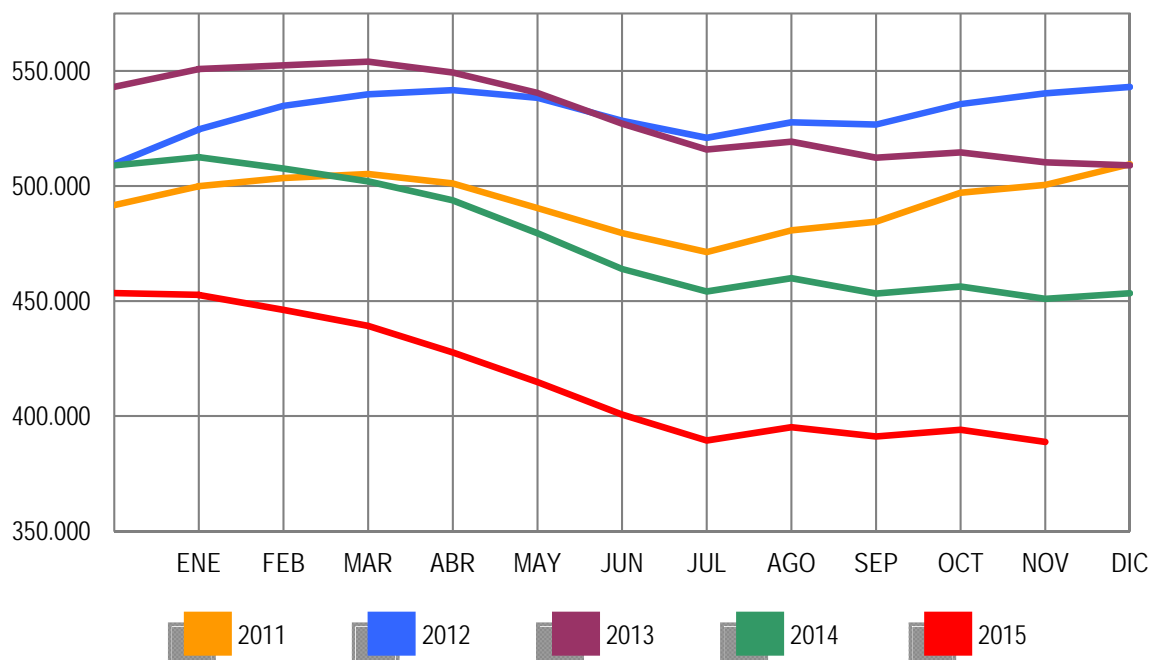

EVOLUCIÓN DEL PARO REGISTRADO POR SECTORES

2011 - 2015

CONSTRUCCIÓN

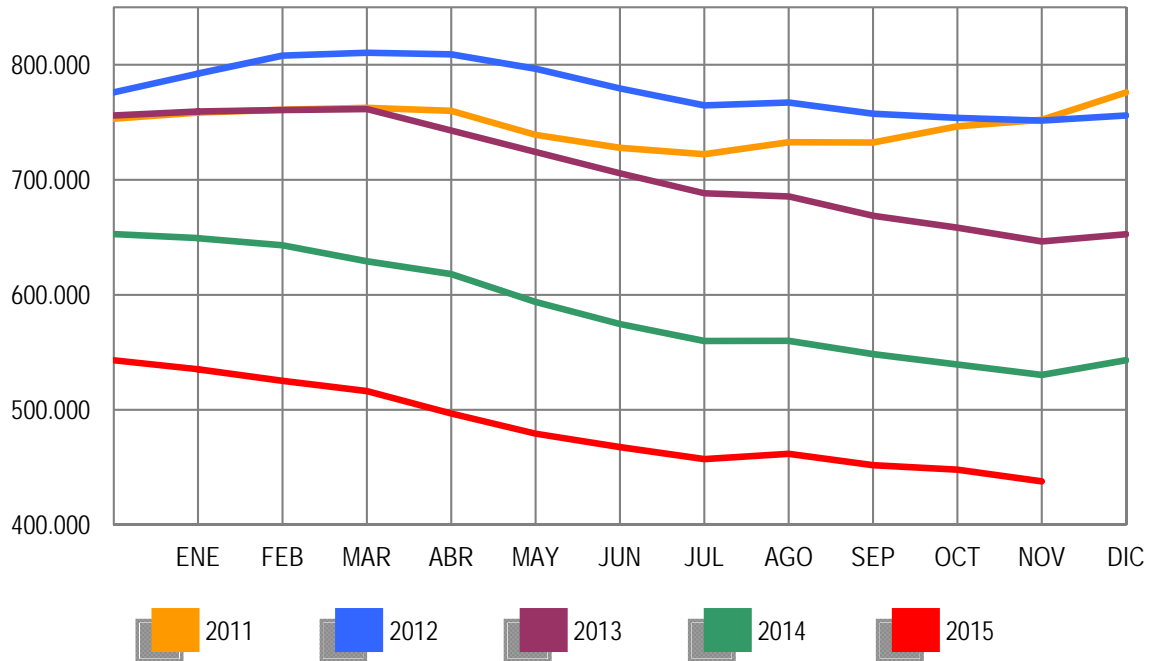

EVOLUCIÓN DEL PARO REGISTRADO POR SECTORES

2011 - 2015

SERVICIOS

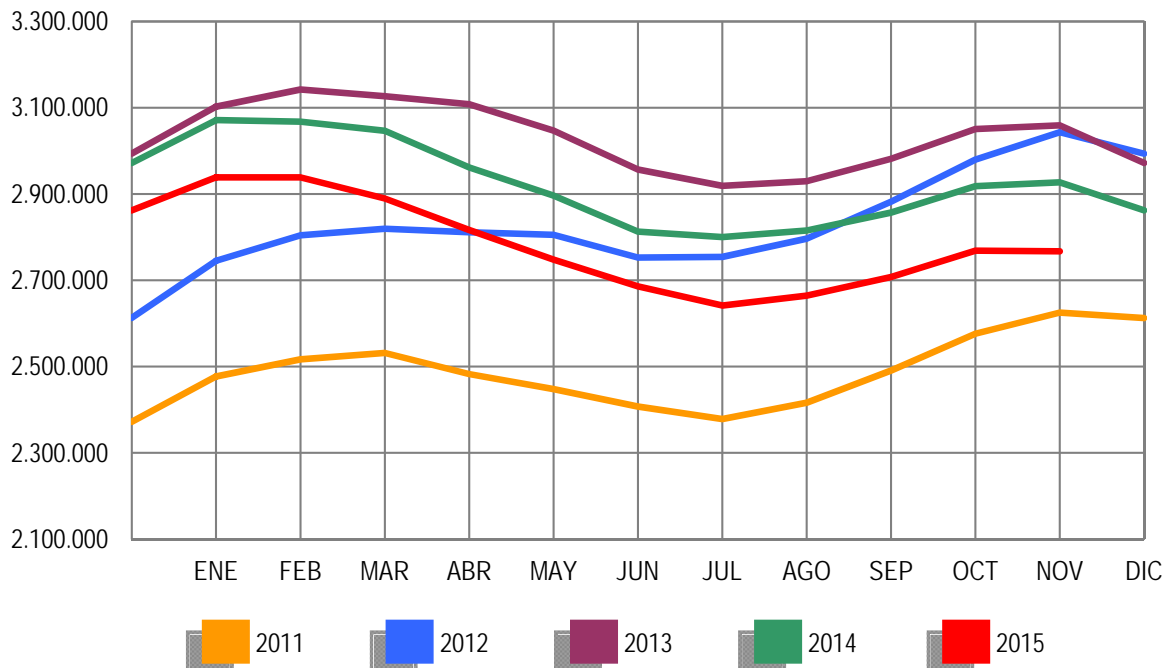

EVOLUCIÓN DEL PARO REGISTRADO POR SECTORES

2011 - 2015

COLECTIVO SIN EMPLEO ANTERIOR

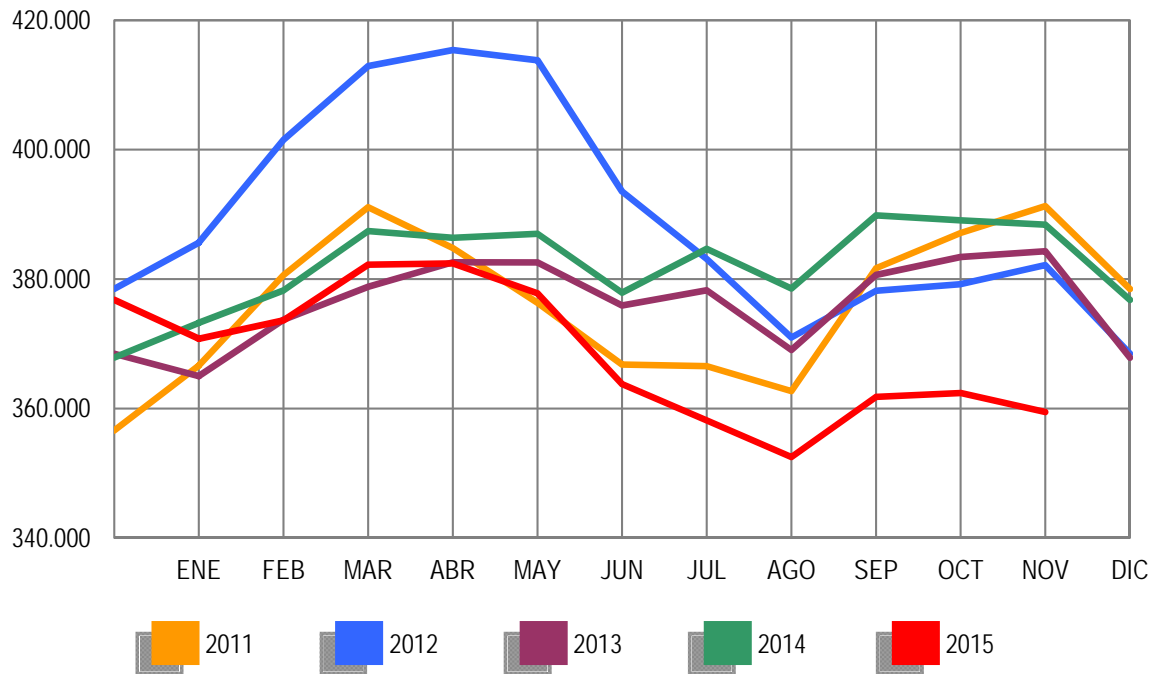

NOVIEMBRE 2015

PARO REGISTRADO (EXTRANJEROS) POR SEXO, EDAD Y SECTOR DE ACTIVIDAD ECONÓMICA

	TOTAL	VARIACIÓN				ZONA ORIGEN	
		MENSUAL		ANUAL		PAIS COMUNITARIO	PAIS EXTRACOMUNIT.
		ABSOLUTA	RELATIVA	ABSOLUTA	RELATIVA		
TOTAL	493.551	6.921	1,42	-39.466	-7,40	174.495	319.056
SEXO:							
HOMBRES	245.257	-137	-0,06	-33.538	-12,03	81.315	163.942
MUJERES	248.294	7.058	2,93	-5.928	-2,33	93.180	155.114
MENORES DE 25 AÑOS:							
HOMBRES	16.651	409	2,52	-3.154	-15,93	5.295	11.356
MUJERES	17.925	478	2,74	-2.029	-10,17	6.067	11.858
TOTAL	34.576	887	2,63	-5.183	-13,04	11.362	23.214
MAYORES DE 25 AÑOS:							
HOMBRES	228.606	-546	-0,24	-30.384	-11,73	76.020	152.586
MUJERES	230.369	6.580	2,94	-3.899	-1,66	87.113	143.256
TOTAL	458.975	6.034	1,33	-34.283	-6,95	163.133	295.842
SECTOR:							
AGRICULTURA	53.684	-1.460	-2,65	-3.751	-6,53	20.468	33.216
INDUSTRIA	27.011	104	0,39	-4.394	-13,99	11.222	15.789
CONSTRUCCIÓN	61.909	-1.054	-1,67	-13.683	-18,10	21.629	40.280
SERVICIOS	283.410	8.504	3,09	-14.735	-4,94	104.445	178.965
SIN EMPLEO ANTERIOR	67.537	827	1,24	-2.903	-4,12	16.731	50.806

PARO REGISTRADO (EXTRANJEROS) POR COMUNIDADES AUTÓNOMAS

COMUNIDADES AUTÓNOMAS	TOTAL	VARIACIÓN				ZONA ORIGEN	
		MENSUAL		ANUAL		PAIS COMUNITARIO	PAIS EXTRACOMUNIT.
		ABSOLUTA	RELATIVA	ABSOLUTA	RELATIVA		
ANDALUCIA	65.160	1.086	1,69	-2.508	-3,71	24.905	40.255
ARAGON	19.796	-3	-0,02	-2.928	-12,89	8.913	10.883
PRINCIPADO DE ASTURIAS	6.379	96	1,53	-238	-3,60	2.718	3.661
ILLES BALEARS	16.224	2.791	20,78	-1.078	-6,23	6.575	9.649
CANARIAS	17.761	276	1,58	-869	-4,66	7.147	10.614
CANTABRIA	4.380	103	2,41	-136	-3,01	1.358	3.022
CASTILLA-LA MANCHA	24.404	-567	-2,27	-2.526	-9,38	12.413	11.991
CASTILLA Y LEON	19.386	363	1,91	-1.881	-8,84	9.673	9.713
CATALUÑA	104.003	1.594	1,56	-9.190	-8,12	22.220	81.783
COM. VALENCIANA	66.927	-213	-0,32	-6.123	-8,38	30.067	36.860
EXTREMADURA	4.535	217	5,03	-285	-5,91	2.178	2.357
GALICIA	11.407	401	3,64	-581	-4,85	4.809	6.598
COM. DE MADRID	75.457	582	0,78	-8.096	-9,69	28.948	46.509
REGION DE MURCIA	17.686	213	1,22	-1.169	-6,20	3.441	14.245
COM. FORAL DE NAVARRA	7.587	-25	-0,33	-530	-6,53	2.551	5.036
PAIS VASCO	23.509	167	0,72	-626	-2,59	4.835	18.674
LA RIOJA	4.379	-155	-3,42	-814	-15,67	1.678	2.701
CEUTA	1.554	-2	-0,13	3	0,19	22	1.532
MELILLA	3.017	-3	-0,10	109	3,75	44	2.973
TOTAL	493.551	6.921	1,42	-39.466	-7,40	174.495	319.056

PARO REGISTRADO (EXTRANJEROS) SEGÚN SEXO Y EDAD. SERIES

	TOTAL	HOMBRES	MUJERES	MENORES DE 25 AÑOS			RESTO EDADES		
				TOTAL	HOMBRES	MUJERES	TOTAL	HOMBRES	MUJERES
AÑO 2011									
ENERO	619.276	366.423	252.853	51.185	27.042	24.143	568.091	339.381	228.710
FEBRERO	631.366	372.539	258.827	53.549	28.308	25.241	577.817	344.231	233.586
MARZO	642.893	377.877	265.016	56.533	29.915	26.618	586.360	347.962	238.398
ABRIL	631.177	371.566	259.611	55.095	29.107	25.988	576.082	342.459	233.623
MAYO	613.547	358.252	255.295	52.507	27.339	25.168	561.040	330.913	230.127
JUNIO	602.794	352.062	250.732	50.608	26.450	24.158	552.186	325.612	226.574
JULIO	593.149	348.347	244.802	48.769	25.728	23.041	544.380	322.619	221.761
AGOSTO	584.605	344.057	240.548	46.293	24.317	21.976	538.312	319.740	218.572
SEPTIEMBRE	591.114	342.492	248.622	48.437	25.206	23.231	542.677	317.286	225.391
OCTUBRE	615.765	355.520	260.245	51.091	26.623	24.468	564.674	328.897	235.777
NOVIEMBRE	625.429	356.800	268.629	52.489	27.113	25.376	572.940	329.687	243.253
DICIEMBRE	625.903	359.777	266.126	50.208	25.932	24.276	575.695	333.845	241.850
AÑO 2012									
ENERO	641.028	366.887	274.141	51.241	26.396	24.845	589.787	340.491	249.296
FEBRERO	655.587	376.642	278.945	53.204	27.704	25.500	602.383	348.938	253.445
MARZO	655.249	376.044	279.205	53.673	28.022	25.651	601.576	348.022	253.554
ABRIL	645.064	369.450	275.614	52.227	27.174	25.053	592.837	342.276	250.561
MAYO	626.397	356.163	270.234	50.021	25.789	24.232	576.376	330.374	246.002
JUNIO	609.498	347.798	261.700	47.608	24.442	23.166	561.890	323.356	238.534
JULIO	594.756	342.528	252.228	45.015	23.331	21.684	549.741	319.197	230.544
AGOSTO	585.164	337.979	247.185	42.660	21.993	20.667	542.504	315.986	226.518
SEPTIEMBRE	588.069	336.241	251.828	43.955	22.576	21.379	544.114	313.665	230.449
OCTUBRE	605.959	344.773	261.186	46.083	23.660	22.423	559.876	321.113	238.763
NOVIEMBRE	616.416	347.370	269.046	46.909	23.922	22.987	569.507	323.448	246.059
DICIEMBRE	612.050	347.327	264.723	44.832	22.819	22.013	567.218	324.508	242.710
AÑO 2013									
ENERO	622.479	353.431	269.048	45.502	23.265	22.237	576.977	330.166	246.811
FEBRERO	628.070	356.421	271.649	46.614	23.934	22.680	581.456	332.487	248.969
MARZO	624.383	354.699	269.684	46.408	23.884	22.524	577.975	330.815	247.160
ABRIL	612.587	345.988	266.599	45.422	23.196	22.226	567.165	322.792	244.373
MAYO	589.111	331.522	257.589	42.715	21.663	21.052	546.396	309.859	236.537
JUNIO	574.239	322.755	251.484	40.635	20.664	19.971	533.604	302.091	231.513
JULIO	558.715	314.826	243.889	38.773	19.768	19.005	519.942	295.058	224.884
AGOSTO	547.469	309.325	238.144	36.647	18.534	18.113	510.822	290.791	220.031
SEPTIEMBRE	547.616	304.767	242.849	38.239	19.134	19.105	509.377	285.633	223.744
OCTUBRE	559.921	308.976	250.945	39.671	19.768	19.903	520.250	289.208	231.042
NOVIEMBRE	567.794	311.070	256.724	41.077	20.555	20.522	526.717	290.515	236.202
DICIEMBRE	555.728	305.682	250.046	38.051	19.069	18.982	517.677	286.613	231.064
AÑO 2014									
ENERO	569.636	311.526	258.110	40.595	20.461	20.134	529.041	291.065	237.976
FEBRERO	576.162	313.994	262.168	42.337	21.422	20.915	533.825	292.572	241.253
MARZO	580.761	316.233	264.528	43.904	22.421	21.483	536.857	293.812	243.045
ABRIL	562.665	306.175	256.490	42.091	21.329	20.762	520.574	284.846	235.728
MAYO	540.542	290.720	249.822	39.469	19.735	19.734	501.073	270.985	230.088
JUNIO	528.238	284.262	243.976	38.009	19.149	18.860	490.229	265.113	225.116
JULIO	518.566	280.011	238.555	37.366	18.946	18.420	481.200	261.065	220.135
AGOSTO	508.422	275.708	232.714	35.538	18.044	17.494	472.884	257.664	215.220
SEPTIEMBRE	509.817	271.671	238.146	36.658	18.260	18.398	473.159	253.411	219.748
OCTUBRE	529.321	280.473	248.848	39.128	19.540	19.588	490.193	260.933	229.260
NOVIEMBRE	533.017	278.795	254.222	39.759	19.805	19.954	493.258	258.990	234.268
DICIEMBRE	530.991	279.920	251.071	38.090	19.136	18.954	492.901	260.784	232.117
AÑO 2015									
ENERO	543.199	285.895	257.304	38.694	19.473	19.221	504.505	266.422	238.083
FEBRERO	546.229	286.180	260.049	39.822	20.131	19.691	506.407	266.049	240.358
MARZO	538.304	281.097	257.207	39.603	20.072	19.531	498.701	261.025	237.676
ABRIL	518.769	268.271	250.498	37.758	18.878	18.880	481.011	249.393	231.618
MAYO	495.712	252.957	242.755	35.061	17.105	17.956	460.651	235.852	224.799
JUNIO	487.274	250.050	237.224	32.977	16.097	16.880	454.297	233.953	220.344
JULIO	470.863	242.329	228.534	31.117	15.232	15.885	439.746	227.097	212.649
AGOSTO	464.171	239.305	224.866	29.852	14.613	15.239	434.319	224.692	209.627
SEPTIEMBRE	466.378	235.490	230.888	31.381	14.962	16.419	434.997	220.528	214.469
OCTUBRE	486.630	245.394	241.236	33.689	16.242	17.447	452.941	229.152	223.789
NOVIEMBRE	493.551	245.257	248.294	34.576	16.651	17.925	458.975	228.606	230.369
DICIEMBRE									

PARO REGISTRADO (EXTRANJEROS) SEGÚN SECTOR DE ACTIVIDAD ECONÓMICA Y PORCENTAJE DE VARIACIÓN MENSUAL. SERIES

	TOTAL		AGRICULTURA		INDUSTRIA		CONSTRUCCIÓN		SERVICIOS		SIN EMP.ANTERIOR	
	ABSOLUTO	%	ABSOLUTO	%	ABSOLUTO	%	ABSOLUTO	%	ABSOLUTO	%	ABSOLUTO	%
AÑO 2011												
ENERO	619.276	2,22	39.381	-0,06	45.573	1,15	149.797	-0,75	316.332	3,44	68.193	5,51
FEBRERO	631.366	1,95	42.523	7,98	45.978	0,89	149.235	-0,38	322.254	1,87	71.376	4,67
MARZO	642.893	1,83	45.172	6,23	46.342	0,79	149.827	0,40	326.169	1,21	75.383	5,61
ABRIL	631.177	-1,82	43.831	-2,97	45.923	-0,90	149.756	-0,05	316.615	-2,93	75.052	-0,44
MAYO	613.547	-2,79	40.655	-7,25	44.633	-2,81	145.816	-2,63	308.773	-2,48	73.670	-1,84
JUNIO	602.794	-1,75	43.664	7,40	43.694	-2,10	143.034	-1,91	300.043	-2,83	72.359	-1,78
JULIO	593.149	-1,60	45.190	3,49	42.740	-2,18	141.569	-1,02	292.874	-2,39	70.776	-2,19
AGOSTO	584.605	-1,44	42.917	-5,03	42.832	0,22	140.735	-0,59	290.242	-0,90	67.879	-4,09
SEPTIEMBRE	591.114	1,11	40.451	-5,75	42.360	-1,10	137.923	-2,00	300.658	3,59	69.722	2,72
OCTUBRE	615.765	4,17	46.229	14,28	43.619	2,97	138.907	0,71	315.970	5,09	71.040	1,89
NOVIEMBRE	625.429	1,57	44.628	-3,46	44.084	1,07	137.789	-0,80	326.773	3,42	72.155	1,57
DICIEMBRE	625.903	0,08	42.916	-3,84	44.818	1,67	141.478	2,68	326.214	-0,17	70.477	-2,33
AÑO 2012												
ENERO	641.028	2,42	43.747	1,94	45.716	2,00	141.275	-0,14	337.538	3,47	72.752	3,23
FEBRERO	655.587	2,27	47.787	9,23	46.607	1,95	142.193	0,65	343.503	1,77	75.497	3,77
MARZO	655.249	-0,05	49.289	3,14	46.433	-0,37	140.265	-1,36	341.195	-0,67	78.067	3,40
ABRIL	645.064	-1,55	48.482	-1,64	46.155	-0,60	138.150	-1,51	333.705	-2,20	78.572	0,65
MAYO	626.397	-2,89	43.983	-9,28	44.948	-2,62	134.111	-2,92	325.263	-2,53	78.092	-0,61
JUNIO	609.498	-2,70	45.721	3,95	43.929	-2,27	130.260	-2,87	313.750	-3,54	75.838	-2,89
JULIO	594.756	-2,42	47.268	3,38	42.883	-2,38	127.308	-2,27	305.230	-2,72	72.067	-4,97
AGOSTO	585.164	-1,61	45.332	-4,10	42.630	-0,59	125.710	-1,26	303.269	-0,64	68.223	-5,33
SEPTIEMBRE	588.069	0,50	43.460	-4,13	41.943	-1,61	123.231	-1,97	311.171	2,61	68.264	0,06
OCTUBRE	605.959	3,04	50.259	15,64	42.254	0,74	121.324	-1,55	323.916	4,10	68.206	-0,08
NOVIEMBRE	616.416	1,73	51.042	1,56	42.485	0,55	119.877	-1,19	334.453	3,25	68.559	0,52
DICIEMBRE	612.050	-0,71	50.251	-1,55	42.683	0,47	120.796	0,77	331.906	-0,76	66.414	-3,13
AÑO 2013												
ENERO	622.479	1,70	51.404	2,29	42.929	0,58	120.516	-0,23	341.561	2,91	66.069	-0,52
FEBRERO	628.070	0,90	52.909	2,93	42.854	-0,17	119.889	-0,52	344.981	1,00	67.437	2,07
MARZO	624.383	-0,59	53.784	1,65	42.843	-0,03	119.333	-0,46	340.092	-1,42	68.331	1,33
ABRIL	612.587	-1,89	51.925	-3,46	42.087	-1,76	115.804	-2,96	334.055	-1,78	68.716	0,56
MAYO	589.111	-3,83	48.279	-7,02	40.814	-3,02	111.950	-3,33	320.682	-4,00	67.386	-1,94
JUNIO	574.239	-2,52	50.540	4,68	39.688	-2,76	108.356	-3,21	308.218	-3,89	67.437	0,08
JULIO	558.715	-2,70	51.010	0,93	38.369	-3,32	105.068	-3,03	298.319	-3,21	65.949	-2,21
AGOSTO	547.469	-2,01	50.374	-1,25	38.067	-0,79	102.987	-1,98	293.285	-1,69	62.756	-4,84
SEPTIEMBRE	547.616	0,03	45.937	-8,81	37.222	-2,22	100.237	-2,67	300.563	2,48	63.657	1,44
OCTUBRE	559.921	2,25	51.835	12,84	36.821	-1,08	97.376	-2,85	310.083	3,17	63.806	0,23
NOVIEMBRE	567.794	1,41	54.363	4,88	36.544	-0,75	95.464	-1,96	316.746	2,15	64.677	1,37
DICIEMBRE	555.728	-2,13	52.200	-3,98	36.400	-0,39	95.903	0,46	308.453	-2,62	62.772	-2,95
AÑO 2014												
ENERO	569.636	2,50	53.109	1,74	36.774	1,03	95.671	-0,24	317.756	3,02	66.326	5,66
FEBRERO	576.162	1,15	54.969	3,50	36.544	-0,63	94.737	-0,98	320.230	0,78	69.682	5,06
MARZO	580.761	0,80	58.959	7,26	36.176	-1,01	93.136	-1,69	319.024	-0,38	73.466	5,43
ABRIL	562.665	-3,12	56.583	-4,03	35.328	-2,34	91.239	-2,04	305.737	-4,16	73.778	0,42
MAYO	540.542	-3,93	53.657	-5,17	33.884	-4,09	87.005	-4,64	293.276	-4,08	72.720	-1,43
JUNIO	528.238	-2,28	57.347	6,88	32.698	-3,50	84.240	-3,18	282.335	-3,73	71.618	-1,52
JULIO	518.566	-1,83	58.199	1,49	31.815	-2,70	81.635	-3,09	276.916	-1,92	70.001	-2,26
AGOSTO	508.422	-1,96	56.058	-3,68	31.715	-0,31	80.409	-1,50	272.965	-1,43	67.275	-3,89
SEPTIEMBRE	509.817	0,27	51.083	-8,87	31.169	-1,72	78.869	-1,92	280.128	2,62	68.568	1,92
OCTUBRE	529.321	3,83	59.616	16,70	31.444	0,88	77.221	-2,09	291.471	4,05	69.569	1,46
NOVIEMBRE	533.017	0,70	57.435	-3,66	31.405	-0,12	75.592	-2,11	298.145	2,29	70.440	1,25
DICIEMBRE	530.991	-0,38	57.139	-0,52	31.744	1,08	77.587	2,64	294.809	-1,12	69.712	-1,03
AÑO 2015												
ENERO	543.199	2,30	60.067	5,12	31.831	0,27	76.953	-0,82	303.366	2,90	70.982	1,82
FEBRERO	546.229	0,56	60.492	0,71	31.648	-0,57	75.713	-1,61	305.723	0,78	72.653	2,35
MARZO	538.304	-1,45	60.084	-0,67	31.158	-1,55	74.157	-2,06	298.811	-2,26	74.094	1,98
ABRIL	518.769	-3,63	55.628	-7,42	30.090	-3,43	71.413	-3,70	287.912	-3,65	73.726	-0,50
MAYO	495.712	-4,44	50.507	-9,21	28.836	-4,17	68.987	-3,40	275.136	-4,44	72.246	-2,01
JUNIO	487.274	-1,70	56.102	11,08	27.855	-3,40	67.530	-2,11	265.361	-3,55	70.426	-2,52
JULIO	470.863	-3,37	55.452	-1,16	26.860	-3,57	65.177	-3,48	256.167	-3,46	67.207	-4,57
AGOSTO	464.171	-1,42	52.766	-4,84	26.901	0,15	64.870	-0,47	255.024	-0,45	64.610	-3,66
SEPTIEMBRE	466.378	0,48	47.547	-9,89	26.435	-1,73	63.594	-1,97	263.107	3,17	65.695	1,68
OCTUBRE	486.630	4,34	55.144	15,98	26.907	1,79	62.963	-0,99	274.906	4,48	66.710	1,55
NOVIEMBRE	493.551	1,42	53.684	-2,65	27.011	0,39	61.909	-1,67	283.410	3,09	67.537	1,24
DICIEMBRE												

PARO REGISTRADO POR CC.AA. Y PROVINCIAS

PROVINCIA	TOTAL	VARIACIÓN			
		MENSUAL		ANUAL	
		ABSOLUTA	RELATIVA	ABSOLUTA	RELATIVA
AUTONOMÍA					
ALMERIA	71.494	-3.864	-5,13	-4.629	-6,08
CADIZ	187.423	123	0,07	-5.704	-2,95
CORDOBA	87.327	-4.493	-4,89	-5.003	-5,42
GRANADA	100.385	-2.630	-2,55	-3.595	-3,46
HUELVA	62.553	1.256	2,05	-1.616	-2,52
JAEN	59.039	-7.682	-11,51	-2.946	-4,75
MALAGA	184.985	2.029	1,11	-10.687	-5,46
SEVILLA	236.834	-2.639	-1,10	-10.364	-4,19
ANDALUCIA	990.040	-17.900	-1,78	-44.544	-4,31
HUESCA	12.666	-206	-1,60	-1.893	-13,00
TERUEL	8.619	221	2,63	-1.262	-12,77
ZARAGOZA	69.834	-713	-1,01	-9.391	-11,85
ARAGON	91.119	-698	-0,76	-12.546	-12,10
PRINCIPADO DE ASTURIAS	91.974	243	0,26	-6.082	-6,20
ILLES BALEARS	77.187	9.843	14,62	-7.124	-8,45
PALMAS LAS	131.298	124	0,09	-9.478	-6,73
STA. CRUZ DE TENERIFE	117.341	1.353	1,17	-7.268	-5,83
CANARIAS	248.639	1.477	0,60	-16.746	-6,31
CANTABRIA	49.249	503	1,03	-1.677	-3,29
ALBACETE	43.633	-428	-0,97	-4.341	-9,05
CIUDAD REAL	60.990	-1.228	-1,97	-4.015	-6,18
CUENCA	17.380	-27	-0,16	-1.475	-7,82
GUADALAJARA	19.007	-140	-0,73	-2.352	-11,01
TOLEDO	80.325	-1	0,00	-4.852	-5,70
CASTILLA-LA MANCHA	221.335	-1.824	-0,82	-17.035	-7,15
AVILA	15.898	250	1,60	-1.135	-6,66
BURGOS	27.104	10	0,04	-3.081	-10,21
LEON	40.836	490	1,21	-3.088	-7,03
PALENCIA	12.531	-36	-0,29	-1.559	-11,06
SALAMANCA	31.366	-147	-0,47	-2.568	-7,57
SEGOVIA	10.196	130	1,29	-1.372	-11,86
SORIA	5.304	71	1,36	-687	-11,47
VALLADOLID	42.282	-593	-1,38	-4.985	-10,55
ZAMORA	16.519	34	0,21	-1.066	-6,06
CASTILLA Y LEON	202.036	209	0,10	-19.541	-8,82
BARCELONA	382.969	-3.680	-0,95	-45.665	-10,65
GIRONA	50.228	1.560	3,21	-5.325	-9,59
LLEIDA	26.437	-285	-1,07	-2.701	-9,27
TARRAGONA	62.026	537	0,87	-6.301	-9,22
CATALUÑA	521.660	-1.868	-0,36	-59.992	-10,31
ALICANTE/ALACANT	186.294	-501	-0,27	-19.113	-9,30
CASTELLON/CASTELLO	50.099	-2.524	-4,80	-6.937	-12,16
VALENCIA	230.642	-6.782	-2,86	-29.018	-11,18
COM. VALENCIANA	467.035	-9.807	-2,06	-55.068	-10,55
BADAJOS	85.217	-987	-1,14	-5.711	-6,28
CACERES	46.080	-273	-0,59	-3.432	-6,93
EXTREMADURA	131.297	-1.260	-0,95	-9.143	-6,51
CORUÑA A	88.189	1.674	1,93	-9.329	-9,57
LUGO	22.391	784	3,63	-2.291	-9,28
OURENSE	25.082	849	3,50	-2.169	-7,96
PONTEVEDRA	89.496	-241	-0,27	-9.685	-9,76
GALICIA	225.158	3.066	1,38	-23.474	-9,44
COM. DE MADRID	461.636	-4.678	-1,00	-50.541	-9,87
REGION DE MURCIA	130.333	-1.191	-0,91	-12.318	-8,64
COM. FORAL DE NAVARRA	41.946	-50	-0,12	-5.560	-11,70
ARABA/ALAVA	24.706	-480	-1,91	-2.339	-8,65
BIZKAIA	85.409	-1.526	-1,76	-9.335	-9,85
GIPUZKOA	41.750	-728	-1,71	-5.190	-11,06
PAIS VASCO	151.865	-2.734	-1,77	-16.864	-9,99
LA RIOJA	21.691	287	1,34	-3.429	-13,65
CEUTA	12.768	-85	-0,66	-137	-1,06
MELILLA	12.330	-604	-4,67	-997	-7,48
TOTAL	4.149.298	-27.071	-0,65	-362.818	-8,04

NOVIEMBRE 2015

PARO REGISTRADO SEGÚN SEXO Y EDAD POR CC.AA. Y PROVINCIAS

PROVINCIA	MENORES DE 25 AÑOS						RESTO DE EDADES		
	TOTAL	HOMBRES	MUJERES	TOTAL	HOMBRES	MUJERES	TOTAL	HOMBRES	MUJERES
AUTONOMÍA									
ALMERIA	71.494	33.604	37.890	7.351	3.701	3.650	64.143	29.903	34.240
CADIZ	187.423	83.488	103.935	20.325	10.344	9.981	167.098	73.144	93.954
CORDOBA	87.327	38.485	48.842	12.057	5.645	6.412	75.270	32.840	42.430
GRANADA	100.385	47.751	52.634	12.031	5.992	6.039	88.354	41.759	46.595
HUELVA	62.553	28.976	33.577	7.296	3.756	3.540	55.257	25.220	30.037
JAEN	59.039	23.127	35.912	8.924	3.804	5.120	50.115	19.323	30.792
MALAGA	184.985	83.786	101.199	18.734	9.540	9.194	166.251	74.246	92.005
SEVILLA	236.834	106.299	130.535	27.255	13.693	13.562	209.579	92.606	116.973
ANDALUCIA	990.040	445.516	544.524	113.973	56.475	57.498	876.067	389.041	487.026
HUESCA	12.666	5.865	6.801	1.324	664	660	11.342	5.201	6.141
TERUEL	8.619	3.976	4.643	949	481	468	7.670	3.495	4.175
ZARAGOZA	69.834	30.653	39.181	6.575	3.344	3.231	63.259	27.309	35.950
ARAGON	91.119	40.494	50.625	8.848	4.489	4.359	82.271	36.005	46.266
PRINCIPADO DE ASTURIAS	91.974	42.549	49.425	6.820	3.517	3.303	85.154	39.032	46.122
ILLES BALEARS	77.187	36.401	40.786	9.742	5.048	4.694	67.445	31.353	36.092
PALMAS LAS	131.298	60.551	70.747	8.081	4.080	4.001	123.217	56.471	66.746
STA. CRUZ DE TENERIFE	117.341	55.690	61.651	6.610	3.347	3.263	110.731	52.343	58.388
CANARIAS	248.639	116.241	132.398	14.691	7.427	7.264	233.948	108.814	125.134
CANTABRIA	49.249	24.230	25.019	3.843	2.116	1.727	45.406	22.114	23.292
ALBACETE	43.633	17.579	26.054	4.417	2.242	2.175	39.216	15.337	23.879
CIUDAD REAL	60.990	25.443	35.547	7.741	3.860	3.881	53.249	21.583	31.666
CUENCA	17.380	7.661	9.719	1.750	877	873	15.630	6.784	8.846
GUADALAJARA	19.007	8.057	10.950	1.522	762	760	17.485	7.295	10.190
TOLEDO	80.325	34.138	46.187	8.377	4.320	4.057	71.948	29.818	42.130
CASTILLA-LA MANCHA	221.335	92.878	128.457	23.807	12.061	11.746	197.528	80.817	116.711
AVILA	15.898	7.422	8.476	1.732	899	833	14.166	6.523	7.643
BURGOS	27.104	12.000	15.104	2.444	1.266	1.178	24.660	10.734	13.926
LEON	40.836	19.075	21.761	3.865	2.058	1.807	36.971	17.017	19.954
PALENCIA	12.531	5.493	7.038	1.386	719	667	11.145	4.774	6.371
SALAMANCA	31.366	13.445	17.921	3.212	1.594	1.618	28.154	11.851	16.303
SEGOVIA	10.196	4.710	5.486	1.038	542	496	9.158	4.168	4.990
SORIA	5.304	2.373	2.931	631	341	290	4.673	2.032	2.641
VALLADOLID	42.282	18.403	23.879	4.114	2.082	2.032	38.168	16.321	21.847
ZAMORA	16.519	7.707	8.812	1.613	846	767	14.906	6.861	8.045
CASTILLA Y LEON	202.036	90.628	111.408	20.035	10.347	9.688	182.001	80.281	101.720
BARCELONA	382.969	177.510	205.459	23.520	12.723	10.797	359.449	164.787	194.662
GIRONA	50.228	24.577	25.651	3.749	2.053	1.696	46.479	22.524	23.955
LLEIDA	26.437	12.682	13.755	1.781	880	901	24.656	11.802	12.854
TARRAGONA	62.026	29.213	32.813	4.724	2.399	2.325	57.302	26.814	30.488
CATALUÑA	521.660	243.982	277.678	33.774	18.055	15.719	487.886	225.927	261.959
ALICANTE/ALACANT	186.294	82.397	103.897	12.738	6.724	6.014	173.556	75.673	97.883
CASTELLON/CASTELLO	50.099	22.596	27.503	4.101	2.106	1.995	45.998	20.490	25.508
VALENCIA	230.642	101.031	129.611	17.077	8.948	8.129	213.565	92.083	121.482
COM. VALENCIANA	467.035	206.024	261.011	33.916	17.778	16.138	433.119	188.246	244.873
BADAJOS	85.217	34.791	50.426	10.595	5.266	5.329	74.622	29.525	45.097
CACERES	46.080	20.989	25.091	5.358	2.799	2.559	40.722	18.190	22.532
EXTREMADURA	131.297	55.780	75.517	15.953	8.065	7.888	115.344	47.715	67.629
CORUÑA A	88.189	40.226	47.963	4.306	2.158	2.148	83.883	38.068	45.815
LUGO	22.391	10.843	11.548	1.251	670	581	21.140	10.173	10.967
OURENSE	25.082	11.433	13.649	1.454	749	705	23.628	10.684	12.944
PONTEVEDRA	89.496	40.207	49.289	4.617	2.421	2.196	84.879	37.786	47.093
GALICIA	225.158	102.709	122.449	11.628	5.998	5.630	213.530	96.711	116.819
COM. DE MADRID	461.636	209.492	252.144	37.719	19.967	17.752	423.917	189.525	234.392
REGION DE MURCIA	130.333	56.177	74.156	13.579	6.848	6.731	116.754	49.446	67.308
COM. FORAL DE NAVARRA	41.946	18.672	23.274	3.979	2.050	1.929	37.967	16.622	21.345
ARABA/ALAVA	24.706	11.307	13.399	1.474	715	759	23.232	10.592	12.640
BIZKAIA	85.409	40.245	45.164	4.885	2.458	2.427	80.524	37.787	42.737
GIPUZKOA	41.750	18.609	23.141	2.686	1.340	1.346	39.064	17.269	21.795
PAIS VASCO	151.865	70.161	81.704	9.045	4.513	4.532	142.820	65.648	77.172
LA RIOJA	21.691	9.858	11.833	1.334	729	605	20.357	9.129	11.228
CEUTA	12.768	5.519	7.249	2.177	1.116	1.061	10.591	4.403	6.188
MELILLA	12.330	5.189	7.141	2.284	1.120	1.164	10.046	4.069	5.977
TOTAL	4.149.298	1.872.500	2.276.798	367.147	187.602	179.545	3.782.151	1.684.898	2.097.253

PARO REGISTRADO SEGÚN SECTOR DE ACTIVIDAD ECONÓMICA POR CC.AA. Y PROVINCIAS

PROVINCIA						
AUTONOMÍA	TOTAL	AGRICULTURA	INDUSTRIA	CONSTRUCCIÓN	SERVICIOS	SIN EMPLEO ANTERIOR
ALMERIA	71.494	8.677	3.327	8.601	43.169	7.720
CADIZ	187.423	7.044	12.373	21.427	117.536	29.043
CORDOBA	87.327	7.023	8.517	8.425	52.059	11.303
GRANADA	100.385	7.260	5.826	12.811	62.563	11.925
HUELVA	62.553	11.895	3.278	6.196	35.553	5.631
JAEN	59.039	7.343	4.365	4.411	34.918	8.002
MALAGA	184.985	4.466	9.455	22.240	126.427	22.397
SEVILLA	236.834	13.997	16.378	25.648	151.564	29.247
ANDALUCIA	990.040	67.705	63.519	109.759	623.789	125.268
HUESCA	12.666	1.316	1.221	1.198	7.957	974
TERUEL	8.619	735	1.159	934	5.200	591
ZARAGOZA	69.834	4.348	8.262	5.658	45.142	6.424
ARAGON	91.119	6.399	10.642	7.790	58.299	7.989
PRINCIPADO DE ASTURIAS	91.974	1.690	8.087	10.299	63.374	8.524
ILLES BALEARS	77.187	1.420	3.252	7.959	61.331	3.225
PALMAS LAS	131.298	2.652	5.618	15.691	98.862	8.475
STA. CRUZ DE TENERIFE	117.341	3.124	5.005	15.467	86.698	7.047
CANARIAS	248.639	5.776	10.623	31.158	185.560	15.522
CANTABRIA	49.249	695	4.172	5.565	34.899	3.918
ALBACETE	43.633	4.894	4.895	3.782	26.192	3.870
CIUDAD REAL	60.990	8.315	5.118	6.232	35.846	5.479
CUENCA	17.380	2.539	1.409	1.612	10.548	1.272
GUADALAJARA	19.007	554	1.616	1.866	13.696	1.275
TOLEDO	80.325	6.118	8.948	8.251	50.504	6.504
CASTILLA-LA MANCHA	221.335	22.420	21.986	21.743	136.786	18.400
AVILA	15.898	1.185	922	2.447	9.473	1.871
BURGOS	27.104	1.805	3.749	2.606	16.746	2.198
LEON	40.836	2.250	4.191	4.185	25.758	4.452
PALENCIA	12.531	855	1.204	1.080	8.050	1.342
SALAMANCA	31.366	953	2.160	3.277	21.451	3.525
SEGOVIA	10.196	1.033	756	906	6.563	938
SORIA	5.304	438	621	398	3.392	455
VALLADOLID	42.282	3.604	3.794	3.600	26.577	4.707
ZAMORA	16.519	1.435	1.286	1.985	10.045	1.768
CASTILLA Y LEON	202.036	13.558	18.683	20.484	128.055	21.256
BARCELONA	382.969	4.791	52.612	39.112	263.032	23.422
GIRONA	50.228	2.067	5.213	5.914	34.080	2.954
LLEIDA	26.437	3.730	2.520	2.553	16.258	1.376
TARRAGONA	62.026	3.125	6.377	7.266	41.511	3.747
CATALUÑA	521.660	13.713	66.722	54.845	354.881	31.499
ALICANTE/ALACANT	186.294	6.863	30.070	20.270	116.532	12.559
CASTELLON/CASTELLO	50.099	2.070	6.743	5.447	32.020	3.819
VALENCIA	230.642	7.388	30.747	21.057	157.674	13.776
COM. VALENCIANA	467.035	16.321	67.560	46.774	306.226	30.154
BADAJOS	85.217	9.644	4.838	6.348	57.514	6.873
CACERES	46.080	4.067	3.224	5.807	29.808	3.174
EXTREMADURA	131.297	13.711	8.062	12.155	87.322	10.047
CORUÑA A	88.189	2.393	10.859	11.158	56.607	7.172
LUGO	22.391	1.174	1.888	2.756	14.712	1.861
OURENSE	25.082	1.363	3.265	2.783	15.363	2.308
PONTEVEDRA	89.496	3.840	11.522	9.349	57.674	7.111
GALICIA	225.158	8.770	27.534	26.046	144.356	18.452
COM. DE MADRID	461.636	4.347	32.379	48.244	349.100	27.566
REGION DE MURCIA	130.333	11.092	14.531	13.464	79.197	12.049
COM. FORAL DE NAVARRA	41.946	2.310	6.123	3.207	27.005	3.301
ARABA/ALAVA	24.706	960	3.361	2.253	15.430	2.702
BIZKAIA	85.409	1.502	10.189	9.431	55.155	9.132
GIPUZKOA	41.750	853	6.400	3.114	27.304	4.079
PAIS VASCO	151.865	3.315	19.950	14.798	97.889	15.913
LA RIOJA	21.691	2.717	4.140	1.647	12.018	1.169
CEUTA	12.768	59	591	802	8.800	2.516
MELILLA	12.330	144	179	1.082	8.241	2.684
TOTAL	4.149.298	196.162	388.735	437.821	2.767.128	359.452

PARO REGISTRADO. VARIACIÓN MENSUAL SEGÚN SECTOR DE ACTIVIDAD ECONÓMICA POR CC.AA Y PROVINCIAS

PROVINCIA						
AUTONOMÍA	TOTAL	AGRICULTURA	INDUSTRIA	CONSTRUCCIÓN	SERVICIOS	SIN EMPLEO ANTERIOR
ALMERIA	-3.864	-626	-93	-148	-2.756	-241
CADIZ	123	35	-196	-444	862	-134
CORDOBA	-4.493	-1.209	-313	-766	-1.861	-344
GRANADA	-2.630	-1.049	-212	-624	-644	-101
HUELVA	1.256	1.354	-126	-43	79	-8
JAEN	-7.682	-2.798	-385	-911	-3.239	-349
MALAGA	2.029	-259	-129	-1.077	3.411	83
SEVILLA	-2.639	178	-143	-679	-1.690	-305
ANDALUCIA	-17.900	-4.374	-1.597	-4.692	-5.838	-1.399
HUESCA	-206	-156	25	-19	-17	-39
TERUEL	221	116	4	4	114	-17
ZARAGOZA	-713	-177	42	-143	-279	-156
ARAGON	-698	-217	71	-158	-182	-212
PRINCIPADO DE ASTURIAS	243	48	-77	5	349	-82
ILLES BALEARS	9.843	30	104	-963	10.629	43
PALMAS LAS	124	29	-71	-273	32	407
STA. CRUZ DE TENERIFE	1.353	110	-15	-45	914	389
CANARIAS	1.477	139	-86	-318	946	796
CANTABRIA	503	62	16	100	323	2
ALBACETE	-428	-366	-91	-6	43	-8
CIUDAD REAL	-1.228	-1.202	73	108	-113	-94
CUENCA	-27	-194	27	48	92	0
GUADALAJARA	-140	15	26	21	-221	19
TOLEDO	-1	-440	25	14	320	80
CASTILLA-LA MANCHA	-1.824	-2.187	60	185	121	-3
AVILA	250	175	15	-10	107	-37
BURGOS	10	1	131	19	-95	-46
LEON	490	39	118	43	340	-50
PALENCIA	-36	40	17	23	-91	-25
SALAMANCA	-147	48	55	-92	-131	-27
SEGOVIA	130	74	0	-5	109	-48
SORIA	71	21	-5	14	59	-18
VALLADOLID	-593	-84	10	-79	-394	-46
ZAMORA	34	21	-9	35	-6	-7
CASTILLA Y LEON	209	335	332	-52	-102	-304
BARCELONA	-3.680	-88	-899	-873	-1.185	-635
GIRONA	1.560	145	70	-286	1.624	7
LLEIDA	-285	-326	21	-17	17	20
TARRAGONA	537	-252	-105	-244	1.209	-71
CATALUÑA	-1.868	-521	-913	-1.420	1.665	-679
ALICANTE/ALACANT	-501	0	-1.256	-884	1.578	61
CASTELLON/CASTELLO	-2.524	-229	-303	-360	-1.492	-140
VALENCIA	-6.782	-684	-949	-890	-4.172	-87
COM. VALENCIANA	-9.807	-913	-2.508	-2.134	-4.086	-166
BADAJOS	-987	135	-168	-177	-38	-739
CACERES	-273	106	39	-92	120	-446
EXTREMADURA	-1.260	241	-129	-269	82	-1.185
CORUÑA A	1.674	114	256	332	825	147
LUGO	784	122	28	79	521	34
OURENSE	849	38	31	74	630	76
PONTEVEDRA	-241	118	-64	-59	-229	-7
GALICIA	3.066	392	251	426	1.747	250
COM. DE MADRID	-4.678	20	-415	-196	-4.087	0
REGION DE MURCIA	-1.191	-117	-170	-407	-597	100
COM. FORAL DE NAVARRA	-50	-138	138	-33	-21	4
ARABA/ALAVA	-480	-1	-120	-26	-329	-4
BIZKAIA	-1.526	-6	-212	-195	-1.071	-42
GIPUZKOA	-728	21	-251	-54	-463	19
PAIS VASCO	-2.734	14	-583	-275	-1.863	-27
LA RIOJA	287	27	127	33	109	-9
CEUTA	-85	1	86	3	-101	-74
MELILLA	-604	5	-18	-53	-549	11
TOTAL	-27.071	-7.153	-5.311	-10.218	-1.455	-2.934

PARO REGISTRADO (COLECTIVO SIN EMPLEO ANTERIOR) SEGÚN TRAMOS DE EDAD. AMBOS SEXOS

PROVINCIA

AUTONOMÍA	TOTAL	<20 AÑOS	20-24 AÑOS	25-29 AÑOS	30-44 AÑOS	>44 AÑOS
ALMERIA	7.720	1.072	2.243	934	1.291	2.180
CADIZ	29.043	3.406	7.480	2.589	3.950	11.618
CORDOBA	11.303	1.972	3.953	1.179	1.169	3.030
GRANADA	11.925	2.140	3.979	1.537	1.575	2.694
HUELVA	5.631	1.074	1.730	564	589	1.674
JAEN	8.002	1.227	2.836	923	813	2.203
MALAGA	22.397	3.453	5.515	1.921	3.460	8.048
SEVILLA	29.247	4.363	9.739	2.738	3.363	9.044
ANDALUCIA	125.268	18.707	37.475	12.385	16.210	40.491
HUESCA	974	182	243	103	242	204
TERUEL	591	117	147	74	139	114
ZARAGOZA	6.424	1.135	1.650	675	1.266	1.698
ARAGON	7.989	1.434	2.040	852	1.647	2.016
PRINCIPADO DE ASTURIAS	8.524	964	2.281	1.115	1.757	2.407
ILLES BALEARS	3.225	816	829	241	557	782
PALMAS LAS	8.475	907	2.492	1.049	875	3.152
STA. CRUZ DE TENERIFE	7.047	614	2.137	954	829	2.513
CANARIAS	15.522	1.521	4.629	2.003	1.704	5.665
CANTABRIA	3.918	411	1.026	461	774	1.246
ALBACETE	3.870	589	1.033	352	437	1.459
CIUDAD REAL	5.479	965	1.728	542	628	1.616
CUENCA	1.272	187	393	142	165	385
GUADALAJARA	1.275	247	355	112	232	329
TOLEDO	6.504	1.275	1.990	550	850	1.839
CASTILLA-LA MANCHA	18.400	3.263	5.499	1.698	2.312	5.628
AVILA	1.871	275	486	211	331	568
BURGOS	2.198	397	647	296	369	489
LEON	4.452	687	1.254	572	746	1.193
PALENCIA	1.342	265	359	137	199	382
SALAMANCA	3.525	570	920	399	463	1.173
SEGOVIA	938	186	243	126	176	207
SORIA	455	91	140	51	88	85
VALLADOLID	4.707	785	1.179	463	783	1.497
ZAMORA	1.768	267	484	179	291	547
CASTILLA Y LEON	21.256	3.523	5.712	2.434	3.446	6.141
BARCELONA	23.422	4.514	5.057	2.111	5.244	6.496
GIRONA	2.954	497	461	254	853	889
LLEIDA	1.376	227	285	139	387	338
TARRAGONA	3.747	734	702	329	906	1.076
CATALUÑA	31.499	5.972	6.505	2.833	7.390	8.799
ALICANTE/ALACANT	12.559	1.451	2.622	1.195	2.349	4.942
CASTELLON/CASTELLO	3.819	774	833	429	901	882
VALENCIA	13.776	2.506	3.580	1.307	2.361	4.022
COM. VALENCIANA	30.154	4.731	7.035	2.931	5.611	9.846
BADAJOS	6.873	1.385	1.631	603	792	2.462
CACERES	3.174	721	894	377	357	825
EXTREMADURA	10.047	2.106	2.525	980	1.149	3.287
CORUÑA A	7.172	599	1.391	912	1.530	2.740
LUGO	1.861	156	361	274	413	657
OURENSE	2.308	210	423	273	456	946
PONTEVEDRA	7.111	558	1.200	751	1.462	3.140
GALICIA	18.452	1.523	3.375	2.210	3.861	7.483
COM. DE MADRID	27.566	4.615	7.197	2.631	5.210	7.913
REGION DE MURCIA	12.049	1.898	2.946	1.089	1.973	4.143
COM. FORAL DE NAVARRA	3.301	580	815	359	787	760
ARABA/ALAVA	2.702	279	505	403	932	583
BIZKAIA	9.132	803	2.003	1.194	2.394	2.738
GIPUZKOA	4.079	416	982	554	1.147	980
PAIS VASCO	15.913	1.498	3.490	2.151	4.473	4.301
LA RIOJA	1.169	133	217	168	332	319
CEUTA	2.516	528	715	222	590	461
MELILLA	2.684	573	801	197	577	536
TOTAL	359.452	54.796	95.112	36.960	60.360	112.224

PARO REGISTRADO (COLECTIVO SIN EMPLEO ANTERIOR) SEGÚN TRAMOS DE EDAD. HOMBRES

PROVINCIA

AUTONOMÍA	TOTAL	<20 AÑOS	20-24 AÑOS	25-29 AÑOS	30-44 AÑOS	>44 AÑOS
ALMERIA	2.771	634	1.092	337	276	432
CADIZ	8.227	1.854	3.687	1.033	666	987
CORDOBA	3.938	1.045	1.706	483	326	378
GRANADA	4.579	1.136	1.939	595	418	491
HUELVA	2.076	591	869	213	162	241
JAEN	2.359	584	1.126	314	163	172
MALAGA	7.590	1.875	2.737	770	836	1.372
SEVILLA	10.104	2.302	4.623	1.106	873	1.200
ANDALUCIA	41.644	10.021	17.779	4.851	3.720	5.273
HUESCA	306	85	123	27	35	36
TERUEL	187	69	61	21	21	15
ZARAGOZA	2.096	623	762	215	186	310
ARAGON	2.589	777	946	263	242	361
PRINCIPADO DE ASTURIAS	3.143	564	1.148	459	475	497
ILLES BALEARS	1.261	493	379	71	132	186
PALMAS LAS	2.946	518	1.249	467	257	455
STA. CRUZ DE TENERIFE	2.528	349	1.079	391	244	465
CANARIAS	5.474	867	2.328	858	501	920
CANTABRIA	1.471	244	549	211	221	246
ALBACETE	1.117	304	448	135	77	153
CIUDAD REAL	1.585	493	678	179	85	150
CUENCA	384	90	159	41	33	61
GUADALAJARA	378	133	141	41	25	38
TOLEDO	2.083	690	878	154	116	245
CASTILLA-LA MANCHA	5.547	1.710	2.304	550	336	647
AVILA	547	154	224	64	42	63
BURGOS	786	220	300	96	89	81
LEON	1.508	376	595	205	163	169
PALENCIA	395	146	135	49	26	39
SALAMANCA	1.170	310	406	155	111	188
SEGOVIA	298	105	107	28	28	30
SORIA	161	44	72	13	15	17
VALLADOLID	1.508	402	534	155	199	218
ZAMORA	543	150	215	63	47	68
CASTILLA Y LEON	6.916	1.907	2.588	828	720	873
BARCELONA	7.751	2.710	2.704	612	813	912
GIRONA	819	296	259	46	99	119
LLEIDA	363	134	123	26	32	48
TARRAGONA	1.013	413	346	69	84	101
CATALUÑA	9.946	3.553	3.432	753	1.028	1.180
ALICANTE/ALACANT	3.673	841	1.378	407	379	668
CASTELLON/CASTELLO	1.156	456	393	104	75	128
VALENCIA	4.599	1.463	1.757	473	407	499
COM. VALENCIANA	9.428	2.760	3.528	984	861	1.295
BADAJOS	2.127	778	747	218	182	202
CACERES	1.149	427	385	125	84	128
EXTREMADURA	3.276	1.205	1.132	343	266	330
CORUÑA A	2.408	322	655	371	469	591
LUGO	649	103	177	103	100	166
OURENSE	741	111	191	109	147	183
PONTEVEDRA	2.099	349	564	292	382	512
GALICIA	5.897	885	1.587	875	1.098	1.452
COM. DE MADRID	10.396	2.582	3.757	1.036	1.312	1.709
REGION DE MURCIA	3.543	1.021	1.354	318	249	601
COM. FORAL DE NAVARRA	1.053	334	345	99	141	134
ARABA/ALAVA	748	147	224	93	157	127
BIZKAIA	3.159	413	973	483	690	600
GIPUZKOA	1.340	207	481	179	258	215
PAIS VASCO	5.247	767	1.678	755	1.105	942
LA RIOJA	265	75	94	33	27	36
CEUTA	959	285	339	78	155	102
MELILLA	863	292	362	42	73	94
TOTAL	118.918	30.342	45.629	13.407	12.662	16.878

PARO REGISTRADO (COLECTIVO SIN EMPLEO ANTERIOR) SEGÚN TRAMOS DE EDAD. MUJERES

PROVINCIA

AUTONOMÍA	TOTAL	<20 AÑOS	20-24 AÑOS	25-29 AÑOS	30-44 AÑOS	>44 AÑOS
ALMERIA	4.949	438	1.151	597	1.015	1.748
CADIZ	20.816	1.552	3.793	1.556	3.284	10.631
CORDOBA	7.365	927	2.247	696	843	2.652
GRANADA	7.346	1.004	2.040	942	1.157	2.203
HUELVA	3.555	483	861	351	427	1.433
JAEN	5.643	643	1.710	609	650	2.031
MALAGA	14.807	1.578	2.778	1.151	2.624	6.676
SEVILLA	19.143	2.061	5.116	1.632	2.490	7.844
ANDALUCIA	83.624	8.686	19.696	7.534	12.490	35.218
HUESCA	668	97	120	76	207	168
TERUEL	404	48	86	53	118	99
ZARAGOZA	4.328	512	888	460	1.080	1.388
ARAGON	5.400	657	1.094	589	1.405	1.655
PRINCIPADO DE ASTURIAS	5.381	400	1.133	656	1.282	1.910
ILLES BALEARS	1.964	323	450	170	425	596
PALMAS LAS	5.529	389	1.243	582	618	2.697
STA. CRUZ DE TENERIFE	4.519	265	1.058	563	585	2.048
CANARIAS	10.048	654	2.301	1.145	1.203	4.745
CANTABRIA	2.447	167	477	250	553	1.000
ALBACETE	2.753	285	585	217	360	1.306
CIUDAD REAL	3.894	472	1.050	363	543	1.466
CUENCA	888	97	234	101	132	324
GUADALAJARA	897	114	214	71	207	291
TOLEDO	4.421	585	1.112	396	734	1.594
CASTILLA-LA MANCHA	12.853	1.553	3.195	1.148	1.976	4.981
AVILA	1.324	121	262	147	289	505
BURGOS	1.412	177	347	200	280	408
LEON	2.944	311	659	367	583	1.024
PALENCIA	947	119	224	88	173	343
SALAMANCA	2.355	260	514	244	352	985
SEGOVIA	640	81	136	98	148	177
SORIA	294	47	68	38	73	68
VALLADOLID	3.199	383	645	308	584	1.279
ZAMORA	1.225	117	269	116	244	479
CASTILLA Y LEON	14.340	1.616	3.124	1.606	2.726	5.268
BARCELONA	15.671	1.804	2.353	1.499	4.431	5.584
GIRONA	2.135	201	202	208	754	770
LLEIDA	1.013	93	162	113	355	290
TARRAGONA	2.734	321	356	260	822	975
CATALUÑA	21.553	2.419	3.073	2.080	6.362	7.619
ALICANTE/ALACANT	8.886	610	1.244	788	1.970	4.274
CASTELLON/CASTELLO	2.663	318	440	325	826	754
VALENCIA	9.177	1.043	1.823	834	1.954	3.523
COM. VALENCIANA	20.726	1.971	3.507	1.947	4.750	8.551
BADAJOZ	4.746	607	884	385	610	2.260
CACERES	2.025	294	509	252	273	697
EXTREMADURA	6.771	901	1.393	637	883	2.957
CORUÑA A	4.764	277	736	541	1.061	2.149
LUGO	1.212	53	184	171	313	491
OURENSE	1.567	99	232	164	309	763
PONTEVEDRA	5.012	209	636	459	1.080	2.628
GALICIA	12.555	638	1.788	1.335	2.763	6.031
COM. DE MADRID	17.170	2.033	3.440	1.595	3.898	6.204
REGION DE MURCIA	8.506	877	1.592	771	1.724	3.542
COM. FORAL DE NAVARRA	2.248	246	470	260	646	626
ARABA/ALAVA	1.954	132	281	310	775	456
BIZKAIA	5.973	390	1.030	711	1.704	2.138
GIPUZKOA	2.739	209	501	375	889	765
PAIS VASCO	10.666	731	1.812	1.396	3.368	3.359
LA RIOJA	904	58	123	135	305	283
CEUTA	1.557	243	376	144	435	359
MELILLA	1.821	281	439	155	504	442
TOTAL	240.534	24.454	49.483	23.553	47.698	95.346

NOVIEMBRE 2015

PARO REGISTRADO (EXTRANJEROS) SEGÚN SECTOR DE ACTIVIDAD ECONÓMICA POR CC.AA Y PROVINCIAS

PROVINCIA	TOTAL	AGRICULTURA	INDUSTRIA	CONSTRUCCIÓN	SERVICIOS	SIN EMPLEO ANTERIOR
AUTONOMÍA						
ALMERIA	14.728	4.476	369	1.386	6.289	2.208
CADIZ	5.676	308	198	475	3.237	1.458
CORDOBA	2.548	606	128	112	1.168	534
GRANADA	7.043	1.366	229	555	3.617	1.276
HUELVA	5.939	3.656	92	172	1.601	418
JAEN	1.776	409	63	76	854	374
MALAGA	19.363	885	543	2.104	12.168	3.663
SEVILLA	8.087	1.064	329	474	4.597	1.623
ANDALUCIA	65.160	12.770	1.951	5.354	33.531	11.554
HUESCA	2.844	717	135	254	1.414	324
TERUEL	1.996	402	192	267	903	232
ZARAGOZA	14.956	2.649	957	1.615	7.659	2.076
ARAGON	19.796	3.768	1.284	2.136	9.976	2.632
PRINCIPADO DE ASTURIAS	6.379	409	303	708	3.637	1.322
ILLES BALEARS	16.224	470	411	1.895	12.425	1.023
PALMAS LAS	9.591	285	205	911	7.507	683
STA. CRUZ DE TENERIFE	8.170	243	222	740	6.458	507
CANARIAS	17.761	528	427	1.651	13.965	1.190
CANTABRIA	4.380	163	194	559	2.768	696
ALBACETE	3.164	1.097	199	173	1.320	375
CIUDAD REAL	5.458	1.774	254	425	2.433	572
CUENCA	2.717	801	169	279	1.266	202
GUADALAJARA	3.680	234	230	531	2.234	451
TOLEDO	9.385	1.620	688	1.110	4.860	1.107
CASTILLA-LA MANCHA	24.404	5.526	1.540	2.518	12.113	2.707
AVILA	2.126	224	75	334	865	628
BURGOS	3.802	792	463	419	1.639	489
LEON	2.832	457	227	291	1.310	547
PALENCIA	878	165	26	60	444	183
SALAMANCA	1.708	151	68	171	981	337
SEGOVIA	2.419	613	90	272	1.082	362
SORIA	959	192	79	89	429	170
VALLADOLID	3.613	1.252	155	297	1.393	516
ZAMORA	1.049	289	60	83	426	191
CASTILLA Y LEON	19.386	4.135	1.243	2.016	8.569	3.423
BARCELONA	64.993	2.722	4.483	10.731	37.451	9.606
GIRONA	14.983	1.518	943	2.105	8.565	1.852
LLEIDA	9.267	2.498	545	793	4.679	752
TARRAGONA	14.760	1.785	904	1.978	8.115	1.978
CATALUÑA	104.003	8.523	6.875	15.607	58.810	14.188
ALICANTE/ALACANT	27.243	2.379	1.391	3.430	17.222	2.821
CASTELLON/CASTELLO	13.183	874	985	1.976	7.560	1.788
VALENCIA	26.501	2.362	1.848	2.578	16.681	3.032
COM. VALENCIANA	66.927	5.615	4.224	7.984	41.463	7.641
BADAJOS	2.721	710	77	120	1.411	403
CACERES	1.814	476	61	112	862	303
EXTREMADURA	4.535	1.186	138	232	2.273	706
CORUÑA A	3.788	280	194	368	2.167	779
LUGO	1.627	192	77	157	873	328
OURENSE	1.776	180	187	175	867	367
PONTEVEDRA	4.216	349	265	346	2.424	832
GALICIA	11.407	1.001	723	1.046	6.331	2.306
COM. DE MADRID	75.457	1.692	3.801	14.516	48.875	6.573
REGION DE MURCIA	17.686	3.680	949	1.265	9.263	2.529
COM. FORAL DE NAVARRA	7.587	1.219	767	718	3.527	1.356
ARABA/ALAVA	5.836	544	342	673	2.792	1.485
BIZKAIA	10.773	599	801	1.342	5.446	2.585
GIPUZKOA	6.900	516	473	705	3.449	1.757
PAIS VASCO	23.509	1.659	1.616	2.720	11.687	5.827
LA RIOJA	4.379	1.201	485	367	1.734	592
CEUTA	1.554	25	35	149	855	490
MELILLA	3.017	114	45	468	1.608	782
TOTAL	493.551	53.684	27.011	61.909	283.410	67.537

ANEXO 2

**CONTRATOS
REGISTRADOS**

NOVIEMBRE 2015

CONTRATOS

	MES	VARIACIÓN			
		MENSUAL		ANUAL	
		ABSOLUTA	RELATIVA	ABSOLUTA	RELATIVA
TOTAL CONTRATOS	1.604.843	-155.767	-8,85	219.492	15,84
CONTRATOS INDEFINIDOS*	132.867	-18.785	-12,39	15.299	13,01
CONTRATOS TEMPORALES	1.471.976	-136.982	-8,51	204.193	16,11

CONTRATOS POR COMUNIDADES AUTÓNOMAS

COMUNIDADES AUTÓNOMAS	MES	VARIACIÓN			
		MENSUAL		ANUAL	
		ABSOLUTA	RELATIVA	ABSOLUTA	RELATIVA
ANDALUCIA	411.606	8.932	2,22	35.968	9,58
ARAGON	38.320	-8.438	-18,05	4.669	13,87
PRINCIPADO DE ASTURIAS	24.994	-4.228	-14,47	3.245	14,92
ILLES BALEARS	30.661	-3.887	-11,25	2.313	8,16
CANARIAS	62.677	-4.740	-7,03	7.156	12,89
CANTABRIA	15.024	-3.977	-20,93	1.319	9,62
CASTILLA-LA MANCHA	57.953	-8.265	-12,48	9.620	19,90
CASTILLA Y LEON	61.770	-20.217	-24,66	9.487	18,15
CATALUÑA	232.979	-24.372	-9,47	35.952	18,25
COM. VALENCIANA	165.756	-11.315	-6,39	27.946	20,28
EXTREMADURA	51.188	-7.562	-12,87	8.242	19,19
GALICIA	68.070	-9.921	-12,72	10.739	18,73
COM. DE MADRID	194.464	-24.714	-11,28	34.090	21,26
REGION DE MURCIA	72.826	-10.189	-12,27	10.450	16,75
COM. FORAL DE NAVARRA	28.267	-2.920	-9,36	5.234	22,72
PAIS VASCO	74.146	-11.948	-13,88	11.877	19,07
LA RIOJA	10.155	-7.526	-42,57	504	5,22
CEUTA	1.280	-628	-32,91	147	12,97
MELILLA	1.907	218	12,91	708	59,05
ZONA EXTRANJERA	800	-70	-8,05	-174	-17,86
TOTAL	1.604.843	-155.767	-8,85	219.492	15,84

(*) Incluye contratos convertidos en indefinidos

NOVIEMBRE 2015

CONTRATOS INDEFINIDOS INICIALES Y CONVERSIONES

	TOTAL	VARIACIÓN			
		MENSUAL		ANUAL	
		ABSOLUTA	RELATIVA	ABSOLUTA	RELATIVA
INDEFINIDOS (Bonif./no Bonif.)	89.125	-16.174	-15,36	8.326	10,30
INDEF. PERS. CON DISCAPACIDAD	726	12	1,68	71	10,84
TOTAL INDEFINIDOS INICIALES	89.851	-16.162	-15,25	8.397	10,31
CONVERSIONES	43.016	-2.623	-5,75	6.902	19,11
TOTAL	132.867	-18.785	-12,39	15.299	13,01

CONTRATOS SEGÚN TIPO DE CONTRATACIÓN POR COMUNIDADES AUTÓNOMAS

COMUNIDADES AUTÓNOMAS	TOTAL	INDEFINIDOS					TEMPORALES
		TOTAL	INDEF.(Bonif./no Bonif.)	PERS. CON DISCAPACIDAD	CONVERSIÓN	% S/TOT. NAC.INDF.	
ANDALUCIA	411.606	13.304	7.924	97	5.283	10,01	398.302
ARAGON	38.320	3.559	2.353	9	1.197	2,68	34.761
PRINCIPADO DE ASTURIAS	24.994	1.898	1.221	24	653	1,43	23.096
ILLES BALEARS	30.661	3.826	2.170	12	1.644	2,88	26.835
CANARIAS	62.677	6.591	3.922	17	2.652	4,96	56.086
CANTABRIA	15.024	1.181	761	8	412	0,89	13.843
CASTILLA-LA MANCHA	57.953	3.521	1.929	40	1.552	2,65	54.432
CASTILLA Y LEON	61.770	5.012	3.228	44	1.740	3,77	56.758
CATALUÑA	232.979	28.644	19.338	150	9.156	21,56	204.335
COM. VALENCIANA	165.756	14.656	9.875	81	4.700	11,03	151.100
EXTREMADURA	51.188	1.622	927	24	671	1,22	49.566
GALICIA	68.070	5.279	3.275	37	1.967	3,97	62.791
COM. DE MADRID	194.464	30.963	23.255	110	7.598	23,30	163.501
REGION DE MURCIA	72.826	4.883	3.476	41	1.366	3,68	67.943
COM. FORAL DE NAVARRA	28.267	1.433	882	2	549	1,08	26.834
PAIS VASCO	74.146	5.204	3.782	17	1.405	3,92	68.942
LA RIOJA	10.155	908	565	11	332	0,68	9.247
CEUTA	1.280	143	97	2	44	0,11	1.137
MELILLA	1.907	181	120		61	0,14	1.726
ZONA EXTRANJERA	800	59	25		34	0,04	741
TOTAL	1.604.843	132.867	89.125	726	43.016	100,00	1.471.976

NOVIEMBRE 2015

EVOLUCIÓN DE LOS CONTRATOS

	AÑO 2014		AÑO 2015		VARIACIÓN ANUAL			
	MES	ACUMULADO	MES	ACUMULADO	MES		ACUMULADO	
					ABSOLUTA	RELATIVA	ABSOLUTA	RELATIVA
ENERO	1.259.240	1.259.240	1.367.795	1.367.795	108.555	8,62	108.555	8,62
FEBRERO	1.090.879	2.350.119	1.226.950	2.594.745	136.071	12,47	244.626	10,41
MARZO	1.216.637	3.566.756	1.441.775	4.036.520	225.138	18,50	469.764	13,17
ABRIL	1.296.529	4.863.285	1.440.381	5.476.901	143.852	11,10	613.616	12,62
MAYO	1.458.577	6.321.862	1.573.293	7.050.194	114.716	7,86	728.332	11,52
JUNIO	1.518.873	7.840.735	1.726.117	8.776.311	207.244	13,64	935.576	11,93
JULIO	1.645.236	9.485.971	1.795.713	10.572.024	150.477	9,15	1.086.053	11,45
AGOSTO	1.135.109	10.621.080	1.248.146	11.820.170	113.037	9,96	1.199.090	11,29
SEPTIEMBRE	1.634.444	12.255.524	1.795.742	13.615.912	161.298	9,87	1.360.388	11,10
OCTUBRE	1.702.152	13.957.676	1.760.610	15.376.522	58.458	3,43	1.418.846	10,17
NOVIEMBRE	1.385.351	15.343.027	1.604.843	16.981.365	219.492	15,84	1.638.338	10,68
DICIEMBRE	1.384.062	16.727.089						

EVOLUCIÓN DE LOS CONTRATOS INDEFINIDOS *

	AÑO 2014		AÑO 2015		VARIACIÓN ANUAL			
	MES	ACUMULADO	MES	ACUMULADO	MES		ACUMULADO	
					ABSOLUTA	RELATIVA	ABSOLUTA	RELATIVA
ENERO	98.366	98.366	120.239	120.239	21.873	22,24	21.873	22,24
FEBRERO	97.804	196.170	120.281	240.520	22.477	22,98	44.350	22,61
MARZO	113.481	309.651	144.291	384.811	30.810	27,15	75.160	24,27
ABRIL	122.621	432.272	123.459	508.270	838	0,68	75.998	17,58
MAYO	115.935	548.207	124.605	632.875	8.670	7,48	84.668	15,44
JUNIO	110.258	658.465	126.856	759.731	16.598	15,05	101.266	15,38
JULIO	114.071	772.536	123.839	883.570	9.768	8,56	111.034	14,37
AGOSTO	72.955	845.491	80.290	963.860	7.335	10,05	118.369	14,00
SEPTIEMBRE	138.543	984.034	152.928	1.116.788	14.385	10,38	132.754	13,49
OCTUBRE	148.876	1.132.910	151.652	1.268.440	2.776	1,86	135.530	11,96
NOVIEMBRE	117.568	1.250.478	132.867	1.401.307	15.299	13,01	150.829	12,06
DICIEMBRE	99.853	1.350.331						

EVOLUCIÓN DE LOS CONTRATOS TEMPORALES

	AÑO 2014		AÑO 2015		VARIACIÓN ANUAL			
	MES	ACUMULADO	MES	ACUMULADO	MES		ACUMULADO	
					ABSOLUTA	RELATIVA	ABSOLUTA	RELATIVA
ENERO	1.160.874	1.160.874	1.247.556	1.247.556	86.682	7,47	86.682	7,47
FEBRERO	993.075	2.153.949	1.106.669	2.354.225	113.594	11,44	200.276	9,30
MARZO	1.103.156	3.257.105	1.297.484	3.651.709	194.328	17,62	394.604	12,12
ABRIL	1.173.908	4.431.013	1.316.922	4.968.631	143.014	12,18	537.618	12,13
MAYO	1.342.642	5.773.655	1.448.688	6.417.319	106.046	7,90	643.664	11,15
JUNIO	1.408.615	7.182.270	1.599.261	8.016.580	190.646	13,53	834.310	11,62
JULIO	1.531.165	8.713.435	1.671.874	9.688.454	140.709	9,19	975.019	11,19
AGOSTO	1.062.154	9.775.589	1.167.856	10.856.310	105.702	9,95	1.080.721	11,06
SEPTIEMBRE	1.495.901	11.271.490	1.642.814	12.499.124	146.913	9,82	1.227.634	10,89
OCTUBRE	1.553.276	12.824.766	1.608.958	14.108.082	55.682	3,58	1.283.316	10,01
NOVIEMBRE	1.267.783	14.092.549	1.471.976	15.580.058	204.193	16,11	1.487.509	10,56
DICIEMBRE	1.284.209	15.376.758						

(*) Incluye contratos convertidos en indefinidos

NOVIEMBRE 2015

CONTRATOS INDEFINIDOS POR TIPO DE JORNADA Y MODALIDAD

	TOTAL	VARIACIÓN			
		MENSUAL		ANUAL	
		ABSOLUTA	RELATIVA	ABSOLUTA	RELATIVA
JORNADA A TIEMPO COMPLETO:					
INDEFINIDO (Bonif. / No Bonif.)	48.855	-4.254	-8,01	3.633	8,03
INDEFINIDOS PERSONAS CON DISCAPACIDAD	418	35	9,14	34	8,85
TOTAL INDEFINIDOS INICIALES	49.273	-4.219	-7,89	3.667	8,04
CONVERTIDOS EN INDEFINIDOS	25.663	-1.897	-6,88	4.862	23,37
TOTAL	74.936	-6.116	-7,55	8.529	12,84
JORNADA A TIEMPO PARCIAL:					
INDEFINIDO (Bonif. / No Bonif.)	30.343	-4.137	-12,00	2.629	9,49
INDEFINIDOS PERSONAS CON DISCAPACIDAD	264	-12	-4,35	21	8,64
TOTAL INDEFINIDOS INICIALES	30.607	-4.149	-11,94	2.650	9,48
CONVERTIDOS EN INDEFINIDOS	15.428	-348	-2,21	1.754	12,83
TOTAL	46.035	-4.497	-8,90	4.404	10,58
FIJOS DISCONTINUOS:					
INDEFINIDO (Bonif. / No Bonif.)	9.927	-7.783	-43,95	2.064	26,25
INDEFINIDOS PERSONAS CON DISCAPACIDAD	44	-11	-20,00	16	57,14
TOTAL INDEFINIDOS INICIALES	9.971	-7.794	-43,87	2.080	26,36
CONVERTIDOS EN INDEFINIDOS	1.925	-378	-16,41	286	17,45
TOTAL	11.896	-8.172	-40,72	2.366	24,83
TOTAL	132.867	-18.785	-12,39	15.299	13,01

CONTRATOS INDEFINIDOS POR MODALIDAD

	TOTAL	VARIACIÓN			
		MENSUAL		ANUAL	
		ABSOLUTA	RELATIVA	ABSOLUTA	RELATIVA
INDEFINIDOS (Bonif./no Bonif.)	89.125	-16.174	-15,36	8.326	10,30
INDEFINIDOS PERSONAS CON DISCAPACIDAD	726	12	1,65	71	10,84
TOTAL INDEFINIDOS INICIALES	89.851	-16.162	-17,99	8.397	10,31
CONVERSIONES	43.016	-2.623	-6,10	6.902	19,11
TOTAL	132.867	-18.785	-12,39	15.299	13,01

CONVERTIDOS EN INDEFINIDOS SEGÚN CONTRATOS DE ORIGEN

OBRA O SERVICIO	9.899	137	1,40	1.260	14,59
EVENTUAL CIRCUNSC. PRODUCCIÓN	29.279	-1.951	-6,25	4.473	18,03
INTERINIDAD	1.313	29	2,26	458	53,57
TEMPORAL PERS. CON DISCAPACIDAD	300	-64	-17,58	20	7,14
SUSTITUCIÓN JUBILACIÓN 64 AÑOS	7	2	40,00	0	0,00
PRÁCTICAS	1.147	-547	-32,29	424	58,64
RELEVO	305	-175	-36,46	-160	-34,41
FORMACIÓN	744	-49	-6,18	425	133,23
OTROS CONTRATOS	22	-5	-18,52	2	10,00
TOTAL	43.016	-2.623	-5,75	6.902	19,11

NOVIEMBRE 2015

CONTRATOS INDEFINIDOS POR SEXO, EDAD Y SECTOR DE ACTIVIDAD ECONÓMICA

	TOTAL	VARIACIÓN			
		MENSUAL		ANUAL	
		ABSOLUTA	RELATIVA	ABSOLUTA	RELATIVA
POR SEXO Y EDAD					
HOMBRES					
< 25 años	8.350	-1.747	-17,30	1.681	25,21
25 - 44 años	45.966	-5.157	-10,09	5.200	12,76
>= 45 años	16.037	-1.616	-9,15	1.851	13,05
TOTAL	70.353	-8.520	-10,80	8.732	14,17
MUJERES					
< 25 años	8.192	-1.727	-17,41	1.763	27,42
25 - 44 años	39.646	-6.507	-14,10	3.192	8,76
>= 45 años	14.676	-2.031	-12,16	1.612	12,34
TOTAL	62.514	-10.265	-14,10	6.567	11,74
AMBOS SEXOS					
< 25 años	16.542	-3.474	-17,36	3.444	26,29
25 - 44 años	85.612	-11.664	-11,99	8.392	10,87
>= 45 años	30.713	-3.647	-10,61	3.463	12,71
TOTAL	132.867	-18.785	-12,39	15.299	13,01
SECTOR					
AGRICULTURA	5.406	-1.920	-26,21	1.414	35,42
INDUSTRIA	12.359	-1.444	-10,46	308	2,56
CONSTRUCCIÓN	7.315	-747	-9,27	719	10,90
SERVICIOS	107.787	-14.674	-11,98	12.858	13,54
TOTAL	132.867	-18.785	-12,39	15.299	13,01

CONTRATOS INDEFINIDOS (CONVERSIONES) POR SEXO, EDAD Y SECTOR DE ACTIVIDAD ECONÓMICA

	TOTAL	VARIACIÓN			
		MENSUAL		ANUAL	
		ABSOLUTA	RELATIVA	ABSOLUTA	RELATIVA
POR SEXO Y EDAD					
HOMBRES					
< 25 años	2.658	-483	-15,38	579	27,85
25 - 44 años	16.079	-1.107	-6,44	2.360	17,20
>= 45 años	4.842	-275	-5,37	906	23,02
TOTAL	23.579	-1.865	-7,33	3.845	19,48
MUJERES					
< 25 años	2.666	-222	-7,69	666	33,30
25 - 44 años	13.419	-556	-3,98	1.913	16,63
>= 45 años	3.352	20	0,60	478	16,63
TOTAL	19.437	-758	-3,75	3.057	18,66
AMBOS SEXOS					
< 25 años	5.324	-705	-11,69	1.245	30,52
25 - 44 años	29.498	-1.663	-5,34	4.273	16,94
>= 45 años	8.194	-255	-3,02	1.384	20,32
TOTAL	43.016	-2.623	-5,75	6.902	19,11
SECTOR					
AGRICULTURA	1.016	42	4,31	278	37,67
INDUSTRIA	5.443	-492	-8,29	721	15,27
CONSTRUCCIÓN	2.661	-306	-10,31	594	28,74
SERVICIOS	33.896	-1.867	-5,22	5.309	18,57
TOTAL	43.016	-2.623	-5,75	6.902	19,11

NOVIEMBRE 2015

CONTRATOS INDEFINIDOS SEGÚN MODALIDAD POR EDAD, SEXO Y SECTOR DE ACTIVIDAD ECONÓMICA

TIPO DE CONTRATO	TOTAL		EDAD DEL TRABAJADOR				
	MES	%	<20	20-24	25-29	30-44	>=45
INDEFINIDO (Bonif./No Bonif.)	89.125	67,08	1.745	9.427	14.596	41.136	22.221
INDEFINIDOS PERSONAS CON DISCAPACIDAD	726	0,55	6	40	76	306	298
TOTAL INDEFINIDOS INICIALES	89.851	67,62	1.751	9.467	14.672	41.442	22.519
CONVERTIDOS EN INDEFINIDOS	43.016	32,38	484	4.840	8.562	20.936	8.194
TOTAL	132.867	100,00	2.235	14.307	23.234	62.378	30.713

CONVERTIDOS EN INDEFINIDOS SEGÚN CONTRATOS DE ORIGEN

TIPO DE CONTRATO	MES	%	<20	20-24	25-29	30-44	>=45
OBRA O SERVICIO	9.899	23,01	60	587	1.556	5.336	2.360
EVENT. CIRCUNST. PRODUCCIÓN	29.279	68,07	396	3.587	5.523	14.378	5.395
INTERINIDAD	1.313	3,05	7	151	317	641	197
TEMP. PERSONAS CON DISCAPACIDAD	300	0,70	2	11	29	105	153
SUSTITUCIÓN JUBILACIÓN 64 AÑOS	7	0,02		1	3	2	1
PRÁCTICAS	1.147	2,67	3	250	715	172	7
RELEVO	305	0,71		4	57	174	70
FORMACIÓN	744	1,73	16	249	362	115	2
OTROS CONTRATOS	22	0,05				13	9
TOTAL	43.016	100,00	484	4.840	8.562	20.936	8.194

TIPO DE CONTRATO	TOTAL	SEXO		SECTOR DE ACTIVIDAD ECONÓMICA			
		HOMBRES	MUJERES	AGRICULTURA	INDUSTRIA	CONSTRUCCIÓN	SERVICIOS
INDEFINIDO (Bonif./No Bonif.)	89.125	46.348	42.777	4.374	6.850	4.615	73.286
INDEFINIDOS PERSONAS CON DISCAPACIDAD	726	426	300	16	66	39	605
TOTAL INDEFINIDOS INICIALES	89.851	46.774	43.077	4.390	6.916	4.654	73.891
CONVERTIDOS EN INDEFINIDOS	43.016	23.579	19.437	1.016	5.443	2.661	33.896
TOTAL	132.867	70.353	62.514	5.406	12.359	7.315	107.787

CONVERTIDOS EN INDEFINIDOS SEGÚN CONTRATOS DE ORIGEN:

TIPO DE CONTRATO	TOTAL	HOMBRES	MUJERES	AGRICULTURA	INDUSTRIA	CONSTRUCCIÓN	SERVICIOS
OBRA O SERVICIO	9.899	6.089	3.810	586	1.392	1.332	6.589
EVENT. CIRCUNST. PRODUCCIÓN	29.279	15.479	13.800	407	3.502	1.208	24.162
INTERINIDAD	1.313	572	741	9	127	6	1.171
TEMP. PERSONAS CON DISCAPACIDAD	300	197	103		34	6	260
SUSTITUCIÓN JUBILACIÓN 64 AÑOS	7	2	5		1		6
PRÁCTICAS	1.147	636	511	5	214	56	872
RELEVO	305	186	119	2	70	15	218
FORMACIÓN	744	402	342	7	102	38	597
OTROS CONTRATOS	22	16	6		1		21
TOTAL	43.016	23.579	19.437	1.016	5.443	2.661	33.896

NOVIEMBRE 2015

CONTRATOS TEMPORALES POR TIPO DE JORNADA Y MODALIDAD

	TOTAL	VARIACIÓN			
		MENSUAL		ANUAL	
		ABSOLUTA	RELATIVA	ABSOLUTA	RELATIVA
JORNADA A TIEMPO COMPLETO:					
OBRA O SERVICIO	475.770	8.823	1,89	47.195	11,01
EVENTUALES CIRCUNSTANCIAS DE LA PRODUCCIÓN	394.109	-24.483	-5,85	76.746	24,18
INTERINIDAD	81.561	-7.504	-8,43	8.538	11,69
JUBILACIÓN ESPECIAL 64 AÑOS	69	14	25,45	27	64,29
RELEVO	495	-173	-25,90	-26	-4,99
TEMPORAL PERS. CON DISCAPACIDAD	1.098	106	10,69	137	14,26
PRÁCTICAS	5.262	-893	-14,51	1.364	34,99
FORMACIÓN	16.114	-393	-2,38	3.802	30,88
OTROS CONTRATOS	7.269	-793	-9,84	1.182	19,42
TOTAL	981.747	-25.296	-2,51	138.965	16,49
JORNADA A TIEMPO PARCIAL:					
OBRA O SERVICIO	179.694	-73.534	-29,04	18.455	11,45
EVENTUALES CIRCUNSTANCIAS DE LA PRODUCCIÓN	254.432	-32.359	-11,28	41.096	19,26
INTERINIDAD	50.117	-4.557	-8,33	5.360	11,98
RELEVO	636	-121	-15,98	-33	-4,93
JUBILACIÓN PARCIAL	2.075	-355	-14,61	42	2,07
TEMPORAL PERS. CON DISCAPACIDAD	827	61	7,96	66	8,67
PRÁCTICAS	1.868	-604	-24,43	408	27,95
OTROS CONTRATOS	580	-217	-27,23	-166	-22,25
TOTAL	490.229	-111.686	-18,56	65.228	15,35
TOTAL	1.471.976	-136.982	-8,51	204.193	16,11

CONTRATOS TEMPORALES POR MODALIDAD

	TOTAL	VARIACIÓN			
		MENSUAL		ANUAL	
		ABSOLUTA	RELATIVA	ABSOLUTA	RELATIVA
OBRA O SERVICIO	655.464	-64.711	-8,99	65.650	11,13
EVENTUALES CIRCUNSTANCIAS DE LA PRODUCCIÓN	648.541	-56.842	-8,06	117.842	22,21
INTERINIDAD	131.678	-12.061	-8,39	13.898	11,80
JUBILACIÓN ESPECIAL 64 AÑOS	69	14	25,45	27	64,29
RELEVO	1.131	-294	-20,63	-59	-4,96
JUBILACIÓN PARCIAL	2.075	-355	-14,61	42	2,07
TEMPORAL PERS. CON DISCAPACIDAD	1.925	167	9,50	203	11,79
PRÁCTICAS	7.130	-1.497	-17,35	1.772	33,07
FORMACIÓN	16.114	-393	-2,38	3.802	30,88
OTROS CONTRATOS	7.849	-1.010	-11,40	1.016	14,87
TOTAL	1.471.976	-136.982	-8,51	204.193	16,11

CONTRATOS FORMATIVOS

	TOTAL	VARIACIÓN			
		MENSUAL		ANUAL	
		ABSOLUTA	RELATIVA	ABSOLUTA	RELATIVA
PRÁCTICAS	7.130	-1.497	-17,35	1.772	33,07
FORMACIÓN	16.114	-393	-2,38	3.802	30,88
TOTAL	23.244	-1.890	-7,52	5.574	31,54

EVOLUCIÓN DE LOS CONTRATOS

	VARIACIÓN RELATIVA			INDEFINIDOS				TEMPORALES			
	TOTAL	VARIACIÓN RELATIVA		TOTAL	% SOBRE TOTAL CONT.	VARIACIÓN RELATIVA		TOTAL	% SOBRE TOTAL CONT.	VARIACIÓN RELATIVA	
		MENSUAL	ANUAL			MENSUAL	ANUAL			MENSUAL	ANUAL
AÑO 2011											
ENERO	1.116.019	-6,20	6,26	102.733	9,21%	10,26	8,60	1.013.286	90,79%	-7,60	6,03
FEBRERO	1.011.418	-9,37	-1,63	94.363	9,33%	-8,15	-6,77	917.055	90,67%	-9,50	-1,07
MARZO	1.154.903	14,19	-2,89	111.118	9,62%	17,76	-5,78	1.043.785	90,38%	13,82	-2,58
ABRIL	1.067.046	-7,61	-1,06	96.242	9,02%	-13,39	-6,54	970.804	90,98%	-6,99	-0,49
MAYO	1.288.914	20,79	9,04	103.176	8,00%	7,20	-4,70	1.185.738	92,00%	22,14	10,42
JUNIO	1.312.519	1,83	1,15	94.924	7,23%	-8,00	-3,88	1.217.595	92,77%	2,69	1,56
JULIO	1.349.286	2,80	-3,43	89.911	6,66%	-5,28	-6,17	1.259.375	93,34%	3,43	-3,23
AGOSTO	1.061.303	-21,34	5,06	66.118	6,23%	-26,46	-1,09	995.185	93,77%	-20,98	5,49
SEPTIEMBRE	1.393.728	31,32	0,25	104.716	7,51%	58,38	-14,23	1.289.012	92,49%	29,52	1,64
OCTUBRE	1.294.801	-7,10	-3,81	97.265	7,51%	-7,12	-17,87	1.197.536	92,49%	-7,10	-2,45
NOVIEMBRE	1.217.830	-5,94	-3,15	83.919	6,89%	-13,72	-22,39	1.133.911	93,11%	-5,31	-1,34
DICIEMBRE	1.165.465	-4,30	-2,05	65.678	5,64%	-21,74	-29,51	1.099.787	94,36%	-3,01	0,29
AÑO 2012											
ENERO	1.042.194	-10,58	-6,62	78.364	7,52%	19,32	-23,72	963.830	92,48%	-12,36	-4,88
FEBRERO	989.988	-5,01	-2,12	96.448	9,74%	23,08	2,21	893.540	90,26%	-7,29	-2,56
MARZO	1.054.717	6,54	-8,67	117.531	11,14%	21,86	5,77	937.186	88,86%	4,88	-10,21
ABRIL	1.038.612	-1,53	-2,66	115.253	11,10%	-1,94	19,75	923.359	88,90%	-1,48	-4,89
MAYO	1.247.101	20,07	-3,24	126.489	10,14%	9,75	22,60	1.120.612	89,86%	21,36	-5,49
JUNIO	1.386.339	11,16	5,62	168.131	12,13%	32,92	77,12	1.218.208	87,87%	8,71	0,05
JULIO	1.526.758	10,13	13,15	230.460	15,09%	37,07	156,32	1.296.298	84,91%	6,41	2,93
AGOSTO	1.043.794	-31,63	-1,65	74.440	7,13%	-67,70	12,59	969.354	92,87%	-25,22	-2,60
SEPTIEMBRE	1.274.043	22,06	-8,59	117.683	9,24%	58,09	12,38	1.156.360	90,76%	19,29	-10,29
OCTUBRE	1.427.173	12,02	10,22	130.632	9,15%	11,00	34,31	1.296.541	90,85%	12,12	8,27
NOVIEMBRE	1.151.771	-19,30	-5,42	100.179	8,70%	-23,31	19,38	1.051.592	91,30%	-18,89	-7,26
DICIEMBRE	1.058.501	-8,10	-9,18	77.366	7,31%	-22,77	17,80	981.135	92,69%	-6,70	-10,79
AÑO 2013											
ENERO	1.101.819	4,09	5,72	100.609	9,13%	30,04	28,39	1.001.210	90,87%	2,05	3,88
FEBRERO	949.844	-13,79	-4,05	91.584	9,64%	-8,97	-5,04	858.260	90,36%	-14,28	-3,95
MARZO	969.627	2,08	-8,07	98.068	10,11%	7,08	-16,56	871.559	89,89%	1,55	-7,00
ABRIL	1.153.140	18,93	11,03	98.349	8,53%	0,29	-14,67	1.054.791	91,47%	21,02	14,23
MAYO	1.283.261	11,28	2,90	95.856	7,47%	-2,53	-24,22	1.187.405	92,53%	12,57	5,96
JUNIO	1.277.255	-0,47	-7,87	87.349	6,84%	-8,87	-48,05	1.189.906	93,16%	0,21	-2,32
JULIO	1.507.341	18,01	-1,27	96.338	6,39%	10,29	-58,20	1.411.003	93,61%	18,58	8,85
AGOSTO	1.043.166	-30,79	-0,06	62.454	5,99%	-35,17	-16,10	980.712	94,01%	-30,50	1,17
SEPTIEMBRE	1.392.429	33,48	9,29	107.136	7,69%	71,54	-8,96	1.285.293	92,31%	31,06	11,15
OCTUBRE	1.582.400	13,64	10,88	119.400	7,55%	11,45	-8,60	1.463.000	92,45%	13,83	12,84
NOVIEMBRE	1.241.479	-21,54	7,79	94.014	7,57%	-21,26	-6,15	1.147.465	92,43%	-21,57	9,12
DICIEMBRE	1.290.853	3,98	21,95	83.792	6,49%	-10,87	8,31	1.207.061	93,51%	5,19	23,03
AÑO 2014											
ENERO	1.259.240	-2,45	14,29	98.366	7,81%	17,39	-2,23	1.160.874	92,19%	-3,83	15,95
FEBRERO	1.090.879	-13,37	14,85	97.804	8,97%	-0,57	6,79	993.075	91,03%	-14,45	15,71
MARZO	1.216.637	11,53	25,47	113.481	9,33%	16,03	15,72	1.103.156	90,67%	11,08	26,57
ABRIL	1.296.529	6,57	12,43	122.621	9,46%	8,05	24,68	1.173.908	90,54%	6,41	11,29
MAYO	1.458.577	12,50	13,66	115.935	7,95%	-5,45	20,95	1.342.642	92,05%	14,37	13,07
JUNIO	1.518.873	4,13	18,92	110.258	7,26%	-4,90	26,23	1.408.615	92,74%	4,91	18,38
JULIO	1.645.236	8,32	9,15	114.071	6,93%	3,46	18,41	1.531.165	93,07%	8,70	8,52
AGOSTO	1.135.109	-31,01	8,81	72.955	6,43%	-36,04	16,81	1.062.154	93,57%	-30,63	8,30
SEPTIEMBRE	1.634.444	43,99	17,38	138.543	8,48%	89,90	29,32	1.495.901	91,52%	40,84	16,39
OCTUBRE	1.702.152	4,14	7,57	148.876	8,75%	7,46	24,69	1.553.276	91,25%	3,84	6,17
NOVIEMBRE	1.385.351	-18,61	11,59	117.568	8,49%	-21,03	25,05	1.267.783	91,51%	-18,38	10,49
DICIEMBRE	1.384.062	-0,09	7,22	99.853	7,21%	-15,07	19,17	1.284.209	92,79%	1,30	6,39
AÑO 2015											
ENERO	1.367.795	-1,18	8,62	120.239	8,79%	20,42	22,24	1.247.556	91,21%	-2,85	7,47
FEBRERO	1.226.950	-10,30	12,47	120.281	9,80%	0,03	22,98	1.106.669	90,20%	-11,29	11,44
MARZO	1.441.775	17,51	18,50	144.291	10,01%	19,96	27,15	1.297.484	89,99%	17,24	17,62
ABRIL	1.440.381	-0,10	11,10	123.459	8,57%	-14,44	0,68	1.316.922	91,43%	1,50	12,18
MAYO	1.573.293	9,23	7,86	124.605	7,92%	0,93	7,48	1.448.688	92,08%	10,01	7,90
JUNIO	1.726.117	9,71	13,64	126.856	7,35%	1,81	15,05	1.599.261	92,65%	10,39	13,53
JULIO	1.795.713	4,03	9,15	123.839	6,90%	-2,38	8,56	1.671.874	93,10%	4,54	9,19
AGOSTO	1.248.146	-30,49	9,96	80.290	6,43%	-35,17	10,05	1.167.856	93,57%	-30,15	9,95
SEPTIEMBRE	1.795.742	43,87	9,87	152.928	8,52%	90,47	10,38	1.642.814	91,48%	40,67	9,82
OCTUBRE	1.760.610	-1,96	3,43	151.652	8,61%	-0,83	1,86	1.608.958	91,39%	-2,06	3,58
NOVIEMBRE	1.604.843	-8,85	15,84	132.867	8,28%	-12,39	13,01	1.471.976	91,72%	-8,51	16,11
DICIEMBRE											

PERSONAS CONTRATADAS SEGÚN SEXO POR TIPO DE CONTRATO

	AMBOS SEXOS			HOMBRES			MUJERES		
	CONTRATOS	PERSONAS	MEDIA	CONTRATOS	PERSONAS	MEDIA	CONTRATOS	PERSONAS	MEDIA
TOTAL CONTRATOS	1.604.843	1.185.098	1,35	920.952	669.820	1,37	683.891	515.278	1,33
INDEFINIDOS	132.867	131.128	1,01	70.353	69.448	1,01	62.514	61.680	1,01
TEMPORALES	1.471.976	1.059.607	1,39	850.599	603.413	1,41	621.377	456.194	1,36
OBRA O SERVICIO	655.464	501.857	1,31	435.130	324.637	1,34	220.334	177.220	1,24
EVENTUAL CC PRODUCCION	648.541	473.826	1,37	358.607	257.461	1,39	289.934	216.365	1,34
INTERINIDAD	131.678	93.829	1,40	39.163	28.932	1,35	92.515	64.897	1,43
TEMPORAL PERS. CON DISCAPACIDAD	1.925	1.890	1,02	1.113	1.099	1,01	812	791	1,03
RELEVO	1.131	1.121	1,01	561	556	1,01	570	565	1,01
JUBILACION PARCIAL	2.075	2.055	1,01	1.425	1.413	1,01	650	642	1,01
SUSTITUCION POR JUBILACION 64 AÑOS	69	69	1,00	18	18	1,00	51	51	1,00
PRACTICAS	7.130	7.091	1,01	3.615	3.597	1,01	3.515	3.494	1,01
FORMACION	16.114	16.035	1,00	7.990	7.957	1,00	8.124	8.078	1,01
OTROS CONTRATOS	7.849	4.980	1,58	2.977	2.222	1,34	4.872	2.758	1,77

CONTRATOS POR CC.AA. Y PROVINCIAS

PROVINCIA AUTONOMÍA	TOTAL	VARIACIÓN			
		MENSUAL		ANUAL	
		ABSOLUTA	RELATIVA	ABSOLUTA	RELATIVA
ALMERIA	30.657	-7.448	-19,55	2.693	9,63
CADIZ	47.778	-2.046	-4,11	6.735	16,41
CORDOBA	55.224	12.093	28,04	8.875	19,15
GRANADA	39.639	2.772	7,52	3.129	8,57
HUELVA	28.494	-13.694	-32,46	-958	-3,25
JAEN	65.439	34.253	109,83	6.639	11,29
MALAGA	56.009	-6.687	-10,67	4.247	8,20
SEVILLA	88.366	-10.311	-10,45	4.608	5,50
ANDALUCIA	411.606	8.932	2,22	35.968	9,58
HUESCA	5.307	-1.167	-18,03	819	18,25
TERUEL	2.785	-1.098	-28,28	387	16,14
ZARAGOZA	30.228	-6.173	-16,96	3.463	12,94
ARAGON	38.320	-8.438	-18,05	4.669	13,87
PRINCIPADO DE ASTURIAS	24.994	-4.228	-14,47	3.245	14,92
ILLES BALEARS	30.661	-3.887	-11,25	2.313	8,16
PALMAS LAS	34.377	-1.107	-3,12	4.376	14,59
STA. CRUZ DE TENERIFE	28.300	-3.633	-11,38	2.780	10,89
CANARIAS	62.677	-4.740	-7,03	7.156	12,89
CANTABRIA	15.024	-3.977	-20,93	1.319	9,62
ALBACETE	13.384	-1.675	-11,12	2.796	26,41
CIUDAD REAL	14.844	-445	-2,91	2.162	17,05
CUENCA	4.458	-1.024	-18,68	794	21,67
GUADALAJARA	9.145	-2.010	-18,02	1.678	22,47
TOLEDO	16.122	-3.111	-16,18	2.190	15,72
CASTILLA-LA MANCHA	57.953	-8.265	-12,48	9.620	19,90
AVILA	3.783	-2.454	-39,35	520	15,94
BURGOS	8.632	-4.825	-35,85	598	7,44
LEON	9.156	-2.054	-18,32	1.622	21,53
PALENCIA	5.239	-1.211	-18,78	483	10,16
SALAMANCA	7.452	-2.564	-25,60	1.123	17,74
SEGOVIA	5.433	-1.623	-23,00	1.462	36,82
SORIA	2.327	-534	-18,66	576	32,90
VALLADOLID	16.053	-3.816	-19,21	2.227	16,11
ZAMORA	3.695	-1.136	-23,51	876	31,07
CASTILLA Y LEON	61.770	-20.217	-24,66	9.487	18,15
BARCELONA	178.585	-19.417	-9,81	26.517	17,44
GIRONA	17.309	-3.437	-16,57	3.021	21,14
LLEIDA	11.269	-282	-2,44	2.253	24,99
TARRAGONA	25.816	-1.236	-4,57	4.161	19,21
CATALUÑA	232.979	-24.372	-9,47	35.952	18,25
ALICANTE/ALACANT	45.141	-7.836	-14,79	5.169	12,93
CASTELLON/CASTELLO	22.359	1.180	5,57	3.629	19,38
VALENCIA	98.256	-4.659	-4,53	19.148	24,20
COM. VALENCIANA	165.756	-11.315	-6,39	27.946	20,28
BADAJOS	38.180	-6.144	-13,86	7.719	25,34
CACERES	13.008	-1.418	-9,83	523	4,19
EXTREMADURA	51.188	-7.562	-12,87	8.242	19,19
CORUÑA A	27.785	-4.610	-14,23	3.168	12,87
LUGO	7.116	-1.370	-16,14	1.503	26,78
OURENSE	4.660	-1.048	-18,36	522	12,61
PONTEVEDRA	28.509	-2.893	-9,21	5.546	24,15
GALICIA	68.070	-9.921	-12,72	10.739	18,73
COM. DE MADRID	194.464	-24.714	-11,28	34.090	21,26
REGION DE MURCIA	72.826	-10.189	-12,27	10.450	16,75
COM. FORAL DE NAVARRA	28.267	-2.920	-9,36	5.234	22,72
ARABA/ALAVA	13.436	-3.737	-21,76	1.921	16,68
BIZKAIA	39.781	-3.622	-8,35	6.897	20,97
GIPUZKOA	20.929	-4.589	-17,98	3.059	17,12
PAIS VASCO	74.146	-11.948	-13,88	11.877	19,07
LA RIOJA	10.155	-7.526	-42,57	504	5,22
CEUTA	1.280	-628	-32,91	147	12,97
MELILLA	1.907	218	12,91	708	59,05
ZONA EXTRANJERA	800	-70	-8,05	-174	-17,86
TOTAL	1.604.843	-155.767	-8,85	219.492	15,84

NOVIEMBRE 2015

CONTRATOS INDEFINIDOS POR CC.AA. Y PROVINCIAS *

PROVINCIA AUTONOMÍA	TOTAL	VARIACIÓN			
		MENSUAL		ANUAL	
		ABSOLUTA	RELATIVA	ABSOLUTA	RELATIVA
ALMERIA	1.364	-363	-21,02	162	13,48
CADIZ	1.505	-101	-6,29	195	14,89
CORDOBA	1.091	-118	-9,76	117	12,01
GRANADA	1.313	-204	-13,45	94	7,71
HUELVA	629	14	2,28	92	17,13
JAEN	871	59	7,27	-56	-6,04
MALAGA	3.315	-42	-1,25	-31	-0,93
SEVILLA	3.216	-231	-6,70	133	4,31
ANDALUCIA	13.304	-986	-6,90	706	5,60
HUESCA	594	-99	-14,29	112	23,24
TERUEL	288	-68	-19,10	52	22,03
ZARAGOZA	2.677	-456	-14,55	277	11,54
ARAGON	3.559	-623	-14,90	441	14,14
PRINCIPADO DE ASTURIAS	1.898	-211	-10,00	131	7,41
ILLES BALEARS	3.826	-250	-6,13	403	11,77
PALMAS LAS	3.508	-100	-2,77	-11	-0,31
STA. CRUZ DE TENERIFE	3.083	-302	-8,92	342	12,48
CANARIAS	6.591	-402	-5,75	331	5,29
CANTABRIA	1.181	-310	-20,79	226	23,66
ALBACETE	719	-15	-2,04	-193	-21,16
CIUDAD REAL	586	-92	-13,57	-195	-24,97
CUENCA	359	-28	-7,24	26	7,81
GUADALAJARA	534	-73	-12,03	-43	-7,45
TOLEDO	1.323	-8	-0,60	113	9,34
CASTILLA-LA MANCHA	3.521	-216	-5,78	-292	-7,66
AVILA	267	-147	-35,51	55	25,94
BURGOS	695	-318	-31,39	-140	-16,77
LEON	916	-154	-14,39	119	14,93
PALENCIA	355	25	7,58	16	4,72
SALAMANCA	678	-89	-11,60	65	10,60
SEGOVIA	376	-380	-50,26	118	45,74
SORIA	191	-30	-13,57	14	7,91
VALLADOLID	1.268	-500	-28,28	24	1,93
ZAMORA	266	54	25,47	59	28,50
CASTILLA Y LEON	5.012	-1.539	-23,49	330	7,05
BARCELONA	23.362	-3.050	-11,55	3.926	20,20
GIRONA	2.291	-517	-18,41	284	14,15
LLEIDA	1.238	-85	-6,42	252	25,56
TARRAGONA	1.753	-586	-25,05	107	6,50
CATALUÑA	28.644	-4.238	-12,89	4.569	18,98
ALICANTE/ALACANT	4.521	-372	-7,60	560	14,14
CASTELLON/CASTELLO	3.078	-119	-3,72	1.492	94,07
VALENCIA	7.057	-1.818	-20,48	490	7,46
COM. VALENCIANA	14.656	-2.309	-13,61	2.542	20,98
BADAJOS	885	-82	-8,48	-90	-9,23
CACERES	737	19	2,65	134	22,22
EXTREMADURA	1.622	-63	-3,74	44	2,79
CORUÑA A	2.216	-715	-24,39	87	4,09
LUGO	762	-6	-0,78	121	18,88
OURENSE	488	-56	-10,29	18	3,83
PONTEVEDRA	1.813	-161	-8,16	128	7,60
GALICIA	5.279	-938	-15,09	354	7,19
COM. DE MADRID	30.963	-4.849	-13,54	4.359	16,38
REGION DE MURCIA	4.883	-857	-14,93	282	6,13
COM. FORAL DE NAVARRA	1.433	-164	-10,27	0	0,00
ARABA/ALAVA	733	-82	-10,06	18	2,52
BIZKAIA	2.849	-258	-8,30	436	18,07
GIPUZKOA	1.622	-346	-17,58	198	13,90
PAIS VASCO	5.204	-686	-11,65	652	14,32
LA RIOJA	908	-209	-18,71	114	14,36
CEUTA	143	9	6,72	41	40,20
MELILLA	181	48	36,09	59	48,36
ZONA EXTRANJERA	59	8	15,69	7	13,46
TOTAL	132.867	-18.785	-12,39	15.299	13,01

(*) Incluye contratos convertidos en indefinidos

CONTRATOS TEMPORALES POR CC.AA. Y PROVINCIAS

PROVINCIA AUTONOMÍA	TOTAL	VARIACIÓN			
		MENSUAL		ANUAL	
		ABSOLUTA	RELATIVA	ABSOLUTA	RELATIVA
ALMERIA	29.293	-7.085	-19,48	2.531	9,46
CADIZ	46.273	-1.945	-4,03	6.540	16,46
CORDOBA	54.133	12.211	29,13	8.758	19,30
GRANADA	38.326	2.976	8,42	3.035	8,60
HUELVA	27.865	-13.708	-32,97	-1.050	-3,63
JAEN	64.568	34.194	112,58	6.695	11,57
MALAGA	52.694	-6.645	-11,20	4.278	8,84
SEVILLA	85.150	-10.080	-10,58	4.475	5,55
ANDALUCIA	398.302	9.918	2,55	35.262	9,71
HUESCA	4.713	-1.068	-18,47	707	17,65
TERUEL	2.497	-1.030	-29,20	335	15,49
ZARAGOZA	27.551	-5.717	-17,18	3.186	13,08
ARAGON	34.761	-7.815	-18,36	4.228	13,85
PRINCIPADO DE ASTURIAS	23.096	-4.017	-14,82	3.114	15,58
ILLES BALEARS	26.835	-3.637	-11,94	1.910	7,66
PALMAS LAS	30.869	-1.007	-3,16	4.387	16,57
STA. CRUZ DE TENERIFE	25.217	-3.331	-11,67	2.438	10,70
CANARIAS	56.086	-4.338	-7,18	6.825	13,85
CANTABRIA	13.843	-3.667	-20,94	1.093	8,57
ALBACETE	12.665	-1.660	-11,59	2.989	30,89
CIUDAD REAL	14.258	-353	-2,42	2.357	19,81
CUENCA	4.099	-996	-19,55	768	23,06
GUADALAJARA	8.611	-1.937	-18,36	1.721	24,98
TOLEDO	14.799	-3.103	-17,33	2.077	16,33
CASTILLA-LA MANCHA	54.432	-8.049	-12,88	9.912	22,26
AVILA	3.516	-2.307	-39,62	465	15,24
BURGOS	7.937	-4.507	-36,22	738	10,25
LEON	8.240	-1.900	-18,74	1.503	22,31
PALENCIA	4.884	-1.236	-20,20	467	10,57
SALAMANCA	6.774	-2.475	-26,76	1.058	18,51
SEGOVIA	5.057	-1.243	-19,73	1.344	36,20
SORIA	2.136	-504	-19,09	562	35,71
VALLADOLID	14.785	-3.316	-18,32	2.203	17,51
ZAMORA	3.429	-1.190	-25,76	817	31,28
CASTILLA Y LEON	56.758	-18.678	-24,76	9.157	19,24
BARCELONA	155.223	-16.367	-9,54	22.591	17,03
GIRONA	15.018	-2.920	-16,28	2.737	22,29
LLEIDA	10.031	-197	-1,93	2.001	24,92
TARRAGONA	24.063	-650	-2,63	4.054	20,26
CATALUÑA	204.335	-20.134	-8,97	31.383	18,15
ALICANTE/ALACANT	40.620	-7.464	-15,52	4.609	12,80
CASTELLON/CASTELLO	19.281	1.299	7,22	2.137	12,47
VALENCIA	91.199	-2.841	-3,02	18.658	25,72
COM. VALENCIANA	151.100	-9.006	-5,63	25.404	20,21
BADAJOS	37.295	-6.062	-13,98	7.809	26,48
CACERES	12.271	-1.437	-10,48	389	3,27
EXTREMADURA	49.566	-7.499	-13,14	8.198	19,82
CORUÑA A	25.569	-3.895	-13,22	3.081	13,70
LUGO	6.354	-1.364	-17,67	1.382	27,80
OURENSE	4.172	-992	-19,21	504	13,74
PONTEVEDRA	26.696	-2.732	-9,28	5.418	25,46
GALICIA	62.791	-8.983	-12,52	10.385	19,82
COM. DE MADRID	163.501	-19.865	-10,83	29.731	22,23
REGION DE MURCIA	67.943	-9.332	-12,08	10.168	17,60
COM. FORAL DE NAVARRA	26.834	-2.756	-9,31	5.234	24,23
ARABA/ALAVA	12.703	-3.655	-22,34	1.903	17,62
BIZKAIA	36.932	-3.364	-8,35	6.461	21,20
GIPUZKOA	19.307	-4.243	-18,02	2.861	17,40
PAIS VASCO	68.942	-11.262	-14,04	11.225	19,45
LA RIOJA	9.247	-7.317	-44,17	390	4,40
CEUTA	1.137	-637	-35,91	106	10,28
MELILLA	1.726	170	10,93	649	60,26
ZONA EXTRANJERA	741	-78	-9,52	-181	-19,63
TOTAL	1.471.976	-136.982	-8,51	204.193	16,11

CONTRATOS POR CC.AA. Y PROVINCIAS. DATOS ACUMULADOS

PROVINCIA						
AUTONOMÍA	TOTAL	INDEFINIDOS *	% S / TOTAL	TEMPORALES	% S / TOTAL	
ALMERIA	279.210	13.151	4,71	266.059	95,29	
CADIZ	518.320	18.425	3,55	499.895	96,45	
CORDOBA	422.578	11.450	2,71	411.128	97,29	
GRANADA	416.788	14.593	3,50	402.195	96,50	
HUELVA	375.480	8.428	2,24	367.052	97,76	
JAEN	368.190	7.912	2,15	360.278	97,85	
MALAGA	626.779	37.625	6,00	589.154	94,00	
SEVILLA	893.399	35.406	3,96	857.993	96,04	
ANDALUCIA	3.900.744	146.990	3,77	3.753.754	96,23	
HUESCA	80.818	6.592	8,16	74.226	91,84	
TERUEL	37.319	3.088	8,27	34.231	91,73	
ZARAGOZA	352.481	29.070	8,25	323.411	91,75	
ARAGON	470.618	38.750	8,23	431.868	91,77	
PRINCIPADO DE ASTURIAS	290.113	20.246	6,98	269.867	93,02	
ILLES BALEARS	424.205	49.844	11,75	374.361	88,25	
PALMAS LAS	343.584	36.359	10,58	307.225	89,42	
STA. CRUZ DE TENERIFE	305.532	32.560	10,66	272.972	89,34	
CANARIAS	649.116	68.919	10,62	580.197	89,38	
CANTABRIA	198.060	12.689	6,41	185.371	93,59	
ALBACETE	165.289	7.482	4,53	157.807	95,47	
CIUDAD REAL	174.960	7.301	4,17	167.659	95,83	
CUENCA	71.683	4.072	5,68	67.611	94,32	
GUADALAJARA	107.361	6.365	5,93	100.996	94,07	
TOLEDO	196.481	13.422	6,83	183.059	93,17	
CASTILLA-LA MANCHA	715.774	38.642	5,40	677.132	94,60	
AVILA	48.178	2.967	6,16	45.211	93,84	
BURGOS	116.092	8.805	7,58	107.287	92,42	
LEON	111.371	10.089	9,06	101.282	90,94	
PALENCIA	66.542	3.551	5,34	62.991	94,66	
SALAMANCA	98.212	7.244	7,38	90.968	92,62	
SEGOVIA	59.054	4.322	7,32	54.732	92,68	
SORIA	29.687	2.206	7,43	27.481	92,57	
VALLADOLID	180.746	14.680	8,12	166.066	91,88	
ZAMORA	46.650	2.717	5,82	43.933	94,18	
CASTILLA Y LEON	756.532	56.581	7,48	699.951	92,52	
BARCELONA	1.866.882	236.935	12,69	1.629.947	87,31	
GIRONA	237.317	29.632	12,49	207.685	87,51	
LLEIDA	152.930	13.066	8,54	139.864	91,46	
TARRAGONA	259.039	22.479	8,68	236.560	91,32	
CATALUÑA	2.516.168	302.112	12,01	2.214.056	87,99	
ALICANTE/ALACANT	522.974	47.432	9,07	475.542	90,93	
CASTELLON/CASTELLO	186.395	19.537	10,48	166.858	89,52	
VALENCIA	894.511	68.123	7,62	826.388	92,38	
COM. VALENCIANA	1.603.880	135.092	8,42	1.468.788	91,58	
BADAJOS	418.695	10.824	2,59	407.871	97,41	
CACERES	158.281	6.709	4,24	151.572	95,76	
EXTREMADURA	576.976	17.533	3,04	559.443	96,96	
CORUÑA A	334.131	26.581	7,96	307.550	92,04	
LUGO	90.357	7.681	8,50	82.676	91,50	
OURENSE	61.937	5.657	9,13	56.280	90,87	
PONTEVEDRA	322.763	20.515	6,36	302.248	93,64	
GALICIA	809.188	60.434	7,47	748.754	92,53	
COM. DE MADRID	1.982.809	319.372	16,11	1.663.437	83,89	
REGION DE MURCIA	801.387	50.708	6,33	750.679	93,67	
COM. FORAL DE NAVARRA	312.849	15.430	4,93	297.419	95,07	
ARABA/ALAVA	148.677	7.922	5,33	140.755	94,67	
BIZKAIA	410.408	29.563	7,20	380.845	92,80	
GIPUZKOA	233.349	18.042	7,73	215.307	92,27	
PAIS VASCO	792.434	55.527	7,01	736.907	92,99	
LA RIOJA	138.641	9.088	6,56	129.553	93,44	
CEUTA	15.158	1.397	9,22	13.761	90,78	
MELILLA	17.725	1.281	7,23	16.444	92,77	
ZONA EXTRANJERA	8.988	672	7,48	8.316	92,52	
TOTAL	16.981.365	1.401.307	8,25	15.580.058	91,75	

(*) Incluye contratos convertidos en indefinidos

PRESTACIONES

El número de solicitudes de prestaciones a nivel nacional registradas en el mes de octubre de 2015 ascendió a 724.496, lo que representa un 13,8% menos que el mismo mes del año anterior.

Las altas tramitadas han sido 687.787 lo que supone un descenso del 14,0% sobre el mes de octubre de 2014.

El plazo medio de reconocimiento del mes de octubre de 2015 ha sido de 2,00 días, un 40,6% más que el mismo mes del año anterior.

Los beneficiarios existentes a final del mes fueron 2.141.698 con una disminución respecto al mismo mes del año anterior del 12,5%.

La cobertura del sistema de protección por desempleo durante el mes de octubre de 2015 ha sido del 54,36%, el mismo indicador en octubre de 2014 fue de 57,31%, lo que supone un descenso en la cobertura del 5,1 % (1).

Los gastos totales de octubre de 2015 ascendieron a 1.629,4 millones de euros, lo que supone un 14,9% menos que el mismo mes del año anterior.

El gasto medio mensual por beneficiario, sin incluir el subsidio agrario de Andalucía y Extremadura, en el mes de octubre de 2015 ha sido de 780,1 €, lo que supone un descenso sobre el mismo mes del año anterior de 21,8 € (-2,7%).

La cuantía media bruta de la prestación contributiva percibida por beneficiario durante el mes de octubre de 2015 ha sido de 801,5 euros, lo que supone un descenso de 4,6 euros sobre el mismo mes del año anterior (-0,6%).

El número de beneficiarios extranjeros del mes de octubre de 2015 fue de 199.630 lo que representa un 14,2% menos que el mismo mes del año anterior. El descenso es superior en los beneficiarios procedentes de países no comunitarios (-15,2%) que en los del entorno comunitario (-12,8%).

En relación con el total de beneficiarios de prestaciones por desempleo, los beneficiarios extranjeros representan el 9,3%.

Los beneficiarios de prestaciones extranjeros suponen, por otro lado, el 32,0% del total de demandantes de empleo extranjeros.

Por último, el gasto de las prestaciones de los beneficiarios extranjeros ha sido de 129,8 millones de euros (un 15,2% menos que en 2014), que en relación con el gasto total de las prestaciones por desempleo supone el 8,0%.

(1) El indicador de cobertura responde a la siguiente fórmula:

$$\frac{\text{Total de beneficiarios de prestaciones}}{\text{Paro Reg. SISPE con experiencia laboral} + \text{Benef. de subsidio de eventuales agrarios}}$$

OCTUBRE 2015

SÍNTESIS DE DATOS NACIONALES DE PRESTACIONES POR DESEMPLEO

	2013	2014	INCREMENTO 2014 S/ 2013 (%)	2015	INCREMENTO 2015 S/ 2014 (%)
SOLICITUDES	976.741	840.842	-13,9	724.496	-13,8
Prestación Contributiva	593.193	464.074	-21,8	382.016	-17,7
Subsidio	315.937	304.649	-3,6	270.681	-11,1
Renta Activa de Inserción	47.410	52.757	11,3	44.523	-15,6
Subsidio Eventuales Agrarios	20.201	19.362	-4,2	18.031	-6,9
Programa de Activación para el Empleo	0	0		9.245	
ALTAS	930.138	799.441	-14,1	687.787	-14,0
Prestación Contributiva	584.899	456.100	-22,0	374.000	-18,0
Subsidio	292.492	282.118	-3,5	250.241	-11,3
Renta Activa de Inserción	40.753	49.761	22,1	46.001	-7,6
Subsidio Eventuales Agrarios	11.994	11.462	-4,4	10.697	-6,7
Programa de Activación para el Empleo	0	0		6.848	
PLAZO RECONOCIMIENTO	1,77	1,42	-19,7	2,00	40,6
BENEFICIARIOS	2.761.379	2.446.687	-11,4	2.141.698	-12,5
Prestación Contributiva	1.221.863	973.419	-20,3	784.595	-19,4
Subsidio	1.155.241	1.074.524	-7,0	963.863	-10,3
Renta Activa Inserción	248.620	267.189	7,5	239.741	-10,3
Subsidio Eventuales Agrarios	135.655	131.555	-3,0	125.723	-4,4
Programa de Activación para el Empleo	0	0		27.776	
COBERTURAS (*)					
Bruta	60,51	57,31	-5,3	54,36	-5,1
CALIDAD					
% de protección Prest. Contributiva	46,53	42,05	-9,6	38,92	-7,4
% de protección Prest. Asistenciales	53,47	57,95	8,4	61,08	5,4
GASTOS (Miles de Euros)	2.328.742	1.914.868	-17,8	1.629.359	-14,9
Prestación Contributiva	1.622.675	1.249.031	-23,0	1.007.673	-19,3
Subsidio	540.710	494.928	-8,5	450.534	-9,0
Renta Activa de Inserción	105.993	112.459	6,1	101.875	-9,4
Subsidio Eventuales Agrarios	59.365	58.449	-1,5	56.604	-3,2
Programa de Activación para el Empleo	0	0		12.673	
GASTO MEDIO POR BENEFICIARIO, INCLUIDAS LAS COTIZACIONES A LA S.SOCIAL (euros/mes)	864,3	801,9	-7,2	780,1	-2,7
CUANTÍA MEDIA POR BENEFICIARIO PRESTACION CONTRIBUTIVA (euros/mes)	829,0	806,1	-2,8	801,5	-0,6

Fuente: Datos Provisionales del Servicio Público de Empleo Estatal

Notas:

Gastos contabilizados en el mes de noviembre y devengados en el mes de octubre

Los gastos incluyen las cotizaciones a la Seguridad Social

Los gastos de subsidio por desempleo incluyen los de la Renta Agraria

En los gastos medios por beneficiario no se incluyen los gastos del subsidio para trabajadores eventuales agrarios

Las cuantías medias de prestación contributiva percibidas por beneficiario no incluyen las cotizaciones a la S. Social y corresponden a la cuantía bruta reconocida por mes (30 días de prestación)

La cuantía media de las prestaciones asistenciales (subsidijs, renta agraria, RAI y PAE), es del 80% del IPREM=

426,00 euros (14,20€ x 30 días)

Beneficiarios, altas y solicitudes del mes de octubre.

En el % de protección no se incluyen los beneficiarios del subsidio para trabajadores eventuales agrarios. En prestación asistencial se incluye la RAI y PAE

(*) Nuevo indicador de cobertura

SÍNTESIS DE DATOS NACIONALES DE PRESTACIONES DE DESEMPLEO

SOLICITUDES

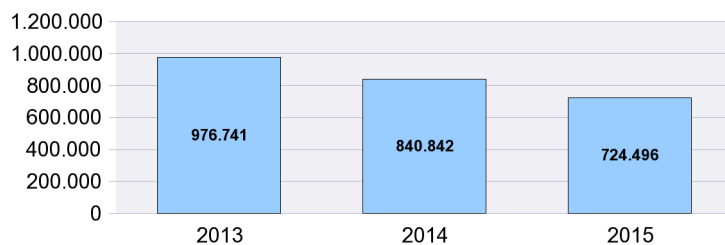

PLAZO RECONOCIMIENTO

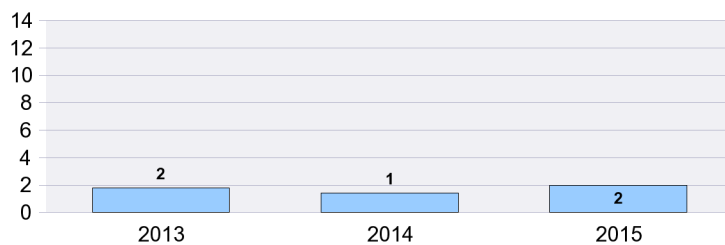

BENEFICIARIOS

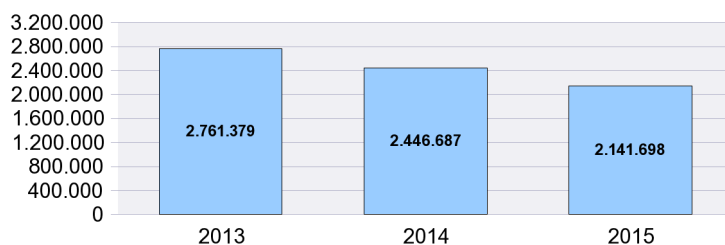

GASTOS

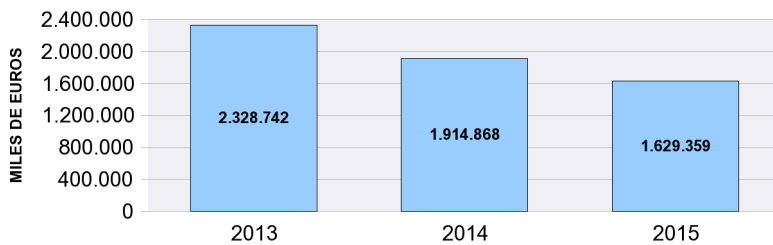

SOLICITUDES, ALTAS Y PLAZO DE RECONOCIMIENTO POR PROVINCIAS

Provincias	Solicitudes						Altas						Plazo Recon. (días)
	Prestacion Contributiva	Subsidio	Renta Activa de Inserción	Programa Activación Empleo	Subsidio Event. Agrarios	Total	Prestacion Contributiva	Subsidio	Renta Activa de Inserción	Programa Activación Empleo	Subsidio Event. Agrarios	Total	
ARABA/LAVA	4.634	771	90	10		5.505	4.511	701	103	7		5.322	0,95
ALBACETE	3.075	2.873	659	148		6.755	2.958	2.704	704	91		6.457	1,41
ALICANTE/JALACAN	12.890	8.793	2.082	516		24.281	12.650	8.235	1.976	400		23.261	1,85
ALMERIA	4.839	4.393	786	213	380	10.611	4.640	4.135	719	178	256	9.928	4,20
AVILA	942	1.057	179	21		2.199	919	1.005	200	36		2.160	1,36
BADAJOS	6.406	8.653	1.044	292	1.635	18.030	6.055	8.088	1.117	210	1.019	16.489	1,34
BALEARIS (ILLES)	12.060	9.958	576	61		22.655	11.537	8.679	502	41		20.759	1,52
BARCELONA	38.450	21.633	4.118	538		64.739	39.854	19.505	4.247	332		63.938	1,49
BURGOS	4.127	1.567	294	45		6.033	4.077	1.480	342	30		5.929	1,18
CACERES	2.934	4.322	515	111	939	8.821	2.731	3.947	537	78	513	7.806	1,96
CADIZ	9.005	12.841	2.059	733	1.320	25.958	8.181	11.521	2.071	464	774	23.011	2,58
CASTELLON/CAST	5.275	3.290	668	100		9.333	5.104	2.875	534	80		8.593	2,33
CIUDAD REAL	4.158	4.759	1.026	278		10.221	4.111	4.664	969	221		9.965	0,63
CORDOBA	6.366	7.618	980	223	2.551	17.738	6.004	7.162	1.148	180	1.847	16.341	2,51
CORUÑA A	7.605	4.998	824	116		13.543	7.718	4.750	875	98		13.441	1,39
CUENCA	1.378	1.271	205	57		2.911	1.354	1.198	335	26		2.913	0,94
GIRONA	6.637	5.577	522	62		12.798	6.381	5.161	486	46		12.074	1,11
GRANADA	6.294	8.162	1.181	327	1.778	17.742	6.146	7.819	1.330	306	1.050	16.651	1,87
GUADALAJARA	1.764	1.241	243	50		3.298	1.716	1.147	234	37		3.134	0,33
GIPUZKOA	6.634	1.565	186	10		8.395	6.428	1.479	238	8		8.153	1,49
HUELVA	5.953	5.274	750	133	1.278	13.388	5.819	5.064	758	133	712	12.486	2,44
HUESCA	2.119	857	111	25		3.112	2.022	775	118	21		2.936	2,27
JAEN	4.638	7.687	945	231	3.247	16.748	4.544	7.178	942	182	1.388	14.234	1,16
LEON	3.302	2.277	298	43		5.920	3.221	2.138	386	39		5.784	1,05
LLEIDA	3.911	2.198	227	49		6.385	3.821	2.058	313	33		6.225	1,70
RIOJA LA	2.949	1.183	251	31		4.414	2.871	1.133	270	23		4.297	1,99
LUGO	2.057	1.414	176	35		3.682	2.090	1.334	227	29		3.680	1,04
MADRID	36.214	19.163	3.700	535		59.612	35.003	16.587	3.456	379		55.425	3,91
MALAGA	10.722	11.726	1.850	446	1.201	25.945	10.500	11.084	2.082	316	699	24.681	2,77
MURCIA	24.810	9.902	1.827	426		36.965	24.368	9.315	1.788	342		35.813	1,45
NAVARRA	6.423	2.059	274	16		8.772	6.344	1.968	349	9		8.670	1,11
OURENSE	1.797	1.404	249	53		3.503	1.778	1.359	272	40		3.449	0,97
ASTURIAS	8.328	4.531	942	86		13.887	8.362	4.443	1.051	57		13.913	0,49
PALENCIA	1.210	844	158	13		2.225	1.188	787	153	9		2.137	0,92
PALMAS LAS	7.475	7.670	1.708	449		17.302	6.925	6.743	1.725	308		15.701	2,02
PONTEVEDRA	8.500	7.529	895	178		17.102	8.484	7.279	1.021	145		16.929	1,33
SALAMANCA	2.453	2.141	254	57		4.905	2.423	2.045	394	50		4.912	1,10
STA. CRUZ DE TEN	7.970	7.681	1.433	357		17.441	7.893	7.190	1.428	280		16.791	5,26
CANTABRIA	4.908	3.342	501	42		8.793	4.881	3.284	535	36		8.736	1,46
SEGOVIA	912	589	104	8		1.613	922	575	99	13		1.609	1,05
SEVILLA	13.765	19.338	2.911	745	3.702	40.461	12.918	17.706	2.962	531	2.439	36.556	2,11
SORIA	671	459	75	7		1.212	643	400	73	3		1.119	1,28
TARRAGONA	6.586	5.758	701	109		13.154	6.255	5.165	658	85		12.163	1,51
TERUEL	997	533	111	26		1.667	994	509	113	25		1.641	0,64
TOLEDO	5.227	5.704	1.045	241		12.217	5.139	5.399	1.048	199		11.785	2,21
VALENCIA	19.842	13.081	2.879	604		36.406	19.692	12.200	2.898	424		35.214	1,77
VALLADOLID	6.296	2.329	381	61		9.067	6.205	2.134	479	48		8.866	2,12
BIZKAIA	10.425	3.080	400	11		13.916	10.099	2.937	448	7		13.491	0,93
ZAMORA	1.171	1.283	161	25		2.640	1.146	1.219	184	16		2.565	0,45
ZARAGOZA	24.380	3.420	693	103		28.596	23.855	3.095	851	73		27.874	1,50
CEUTA	227	465	153	151		996	233	467	160	81		941	0,86
MELILLA	305	418	123	38		884	287	416	93	43		839	4,08
TOTAL	382.016	270.681	44.523	9.245	18.031	724.496	374.000	250.241	46.001	6.848	10.697	687.787	2,00

Solicitudes, altas y plazo de reconocimiento del mes de octubre.

PLAZO DE RECONOCIMIENTO

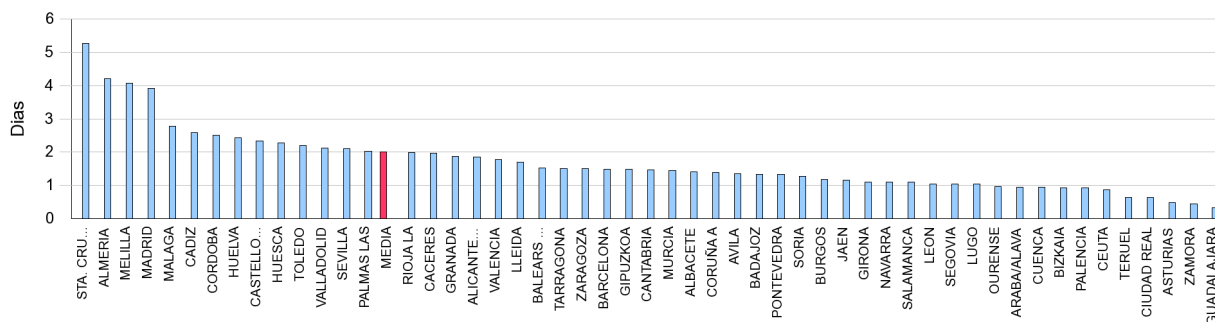

SOLICITUDES, ALTAS Y PLAZO DE RECONOCIMIENTO POR COMUNIDADES AUTÓNOMAS

Comunidades Autónomas	Solicitudes						Altas						Plazo Recon. (días)
	Prestacion Contributiva	Subsidio	Renta Activa Inserción	Programa Activación Empleo	Subsidio Event. Agrarios	Total	Prestacion Contributiva	Subsidio	Renta Activa Inserción	Programa Activación Empleo	Subsidio Event. Agrarios	Total	
ANDALUCIA	61.582	77.039	11.462	3.051	15.457	168.591	58.752	71.669	12.012	2.290	9.165	153.888	2,39
ARAGON	27.496	4.810	915	154		33.375	26.871	4.379	1.082	119		32.451	1,56
PRINCIPADO DE A	8.328	4.531	942	86		13.887	8.362	4.443	1.051	57		13.913	0,49
ILLES BALEARS	12.060	9.958	576	61		22.655	11.537	8.679	502	41		20.759	1,52
CANARIAS	15.445	15.351	3.141	806		34.743	14.818	13.933	3.153	588		32.492	3,69
CANTABRIA	4.908	3.342	501	42		8.793	4.881	3.284	535	36		8.736	1,46
CASTILLA-LA MAN	15.602	15.848	3.178	774		35.402	15.278	15.112	3.290	574		34.254	1,27
CASTILLA Y LEON	21.084	12.546	1.904	280		35.814	20.744	11.783	2.310	244		35.081	1,26
CATALUÑA	55.584	35.166	5.568	758		97.076	56.311	31.889	5.704	496		94.400	1,46
COM. VALENCIAN/	38.007	25.164	5.629	1.220		70.020	37.446	23.310	5.408	904		67.068	1,86
EXTREMADURA	9.340	12.975	1.559	403	2.574	26.851	8.786	12.035	1.654	288	1.532	24.295	1,55
GALICIA	19.959	15.345	2.144	382		37.830	20.070	14.722	2.395	312		37.499	1,29
COM. DE MADRID	36.214	19.163	3.700	535		59.612	35.003	16.587	3.456	379		55.425	3,91
REGION DE MURC	24.810	9.902	1.827	426		36.965	24.368	9.315	1.788	342		35.813	1,45
COM. FORAL DE N	6.423	2.059	274	16		8.772	6.344	1.968	349	9		8.670	1,11
PAIS VASCO	21.693	5.416	676	31		27.816	21.038	5.117	789	22		26.966	1,09
LA RIOJA	2.949	1.183	251	31		4.414	2.871	1.133	270	23		4.297	1,99
CEUTA	227	465	153	151		996	233	467	160	81		941	0,86
MELILLA	305	418	123	38		884	287	416	93	43		839	4,08
TOTAL	382.016	270.681	44.523	9.245	18.031	724.496	374.000	250.241	46.001	6.848	10.697	687.787	2,00

Notas informativas:

Solicitudes y altas del mes de octubre.

El dato de solicitudes indica el número de expedientes de prestaciones recibidos.

El dato de altas indica el número de expedientes reconocidos, tanto inicialmente como por reanudación de las prestaciones, sin incluir las altas tras las prórrogas del subsidio y en el caso de RAI, indica el dato de participantes en el programa

El plazo de reconocimiento indica el número de días que median entre la fecha de solicitud y la fecha de resolución.

SOLICITUDES

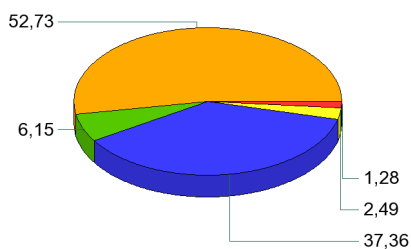

ALTAS

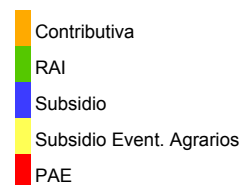
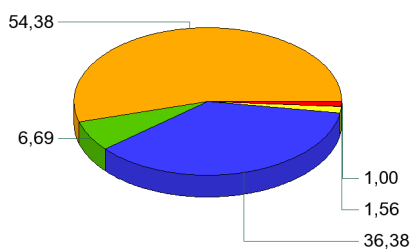

PLAZO DE RECONOCIMIENTO

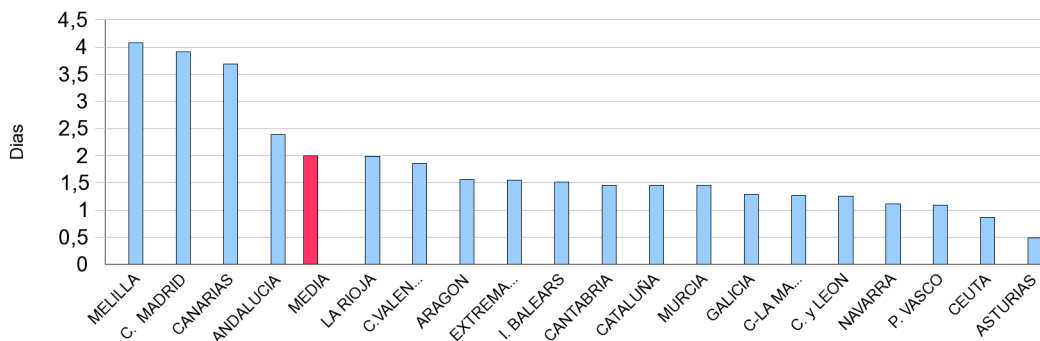

BENEFICIARIOS DE PRESTACIONES POR DESEMPLEO POR PROVINCIAS

Provincias	Beneficiarios					Total
	Prestación Contributiva	Subsidio	Renta Activa de Inserción	Programa Activación Empleo	Subsidio Eventuales Agrarios	
ARABA/ALAVA	5.537	3.613	514	30		9.694
ALBACETE	6.624	8.737	3.158	410		18.929
ALICANTE/ALACANT	29.209	40.293	13.525	1.645		84.672
ALMERIA	12.670	19.468	4.995	770	3.389	41.292
AVILA	2.263	3.376	826	121		6.586
BADAJOS	12.150	26.346	5.577	742	10.434	55.249
BALEARIS (ILLES)	20.627	20.141	2.991	147		43.906
BARCELONA	96.733	91.520	20.430	1.382		210.065
BURGOS	6.417	5.850	1.222	128		13.617
CACERES	7.386	14.205	2.620	273	5.834	30.318
CADIZ	19.429	40.837	11.728	2.269	8.751	83.014
CASTELLON/CASTELLO	8.825	11.816	3.429	393		24.463
CIUDAD REAL	7.968	13.423	4.330	867		26.588
CORDOBA	11.496	32.867	5.393	784	20.512	71.052
CORUÑA A	17.904	18.779	4.641	339		41.663
CUENCA	3.411	3.827	1.195	130		8.563
GIRONA	13.782	14.760	2.589	192		31.323
GRANADA	14.046	33.156	6.828	1.077	12.691	67.798
GUADALAJARA	4.470	3.886	1.178	124		9.658
GIPUZKOA	10.284	6.991	910	28		18.213
HUELVA	12.330	21.200	3.983	489	8.922	46.924
HUESCA	4.128	2.695	543	63		7.429
JAEN	9.064	28.781	4.272	613	17.404	60.134
LEON	7.391	8.599	1.875	174		18.039
LLEIDA	8.082	6.441	1.416	122		16.061
RIOJA LA	5.244	4.037	1.007	66		10.354
LUGO	4.612	5.271	1.196	112		11.191
MADRID	113.738	76.322	18.833	1.239		210.132
MALAGA	25.079	45.224	11.579	1.396	8.715	91.993
MURCIA	26.266	24.924	9.602	1.319		62.111
NAVARRA	10.228	7.974	1.595	48		19.845
OURENSE	4.581	6.153	1.374	115		12.223
ASTURIAS	17.547	18.228	4.706	256		40.737
PALENCIA	2.474	2.543	553	55		5.625
PALMAS LAS	21.204	28.586	10.446	1.384		61.620
PONTEVEDRA	16.468	21.563	4.777	476		43.284
SALAMANCA	5.110	6.549	1.654	264		13.577
STA. CRUZ DE TENERIFE	18.626	28.125	9.103	1.207		57.061
CANTABRIA	10.503	10.739	2.158	126		23.526
SEGOVIA	1.989	1.921	407	49		4.366
SEVILLA	30.889	66.920	14.564	2.245	29.071	143.689
SORIA	1.240	1.151	247	11		2.649
TARRAGONA	13.769	16.194	3.994	344		34.301
TERUEL	2.037	1.876	404	65		4.382
TOLEDO	11.680	16.596	5.101	713		34.090
VALENCIA	42.343	50.949	16.678	1.852		111.822
VALLADOLID	7.686	6.900	1.850	198		16.634
BIZKAIA	18.275	12.835	2.046	36		33.192
ZAMORA	2.584	3.497	779	86		6.946
ZARAGOZA	16.325	12.310	3.404	305		32.344
CEUTA	901	2.447	861	403		4.612
MELILLA	971	2.422	655	94		4.142
TOTAL	784.595	963.863	239.741	27.776	125.723	2.141.698

El dato de beneficiarios corresponde a los que están de alta el último día del mes de octubre.

El dato de subsidio incluye también a los beneficiarios de la Renta Agraria en las CC.AA de Andalucía y Extremadura.

BENEFICIARIOS DE PRESTACIONES POR DESEMPLEO POR CC.AA.

Comunidades Autónomas	Beneficiarios					Total
	Prestación Contributiva	Subsidio	Renta Activa de Inserción	Programa Activación Empleo	Subsidio Eventuales Agrarios	
ANDALUCIA	135.003	288.453	63.342	9.643	109.455	605.896
ARAGON	22.490	16.881	4.351	433		44.155
PRINCIPADO DE ASTURIAS	17.547	18.228	4.706	256		40.737
ILLES BALEARS	20.627	20.141	2.991	147		43.906
CANARIAS	39.830	56.711	19.549	2.591		118.681
CANTABRIA	10.503	10.739	2.158	126		23.526
CASTILLA-LA MANCHA	34.153	46.469	14.962	2.244		97.828
CASTILLA Y LEON	37.154	40.386	9.413	1.086		88.039
CATALUÑA	132.366	128.915	28.429	2.040		291.750
COM. VALENCIANA	80.377	103.058	33.632	3.890		220.957
EXTREMADURA	19.536	40.551	8.197	1.015	16.268	85.567
GALICIA	43.565	51.766	11.988	1.042		108.361
COM. DE MADRID	113.738	76.322	18.833	1.239		210.132
REGION DE MURCIA	26.266	24.924	9.602	1.319		62.111
COM. FORAL DE NAVARRA	10.228	7.974	1.595	48		19.845
PAIS VASCO	34.096	23.439	3.470	94		61.099
LA RIOJA	5.244	4.037	1.007	66		10.354
CEUTA	901	2.447	861	403		4.612
MELILLA	971	2.422	655	94		4.142
TOTAL	784.595	963.863	239.741	27.776	125.723	2.141.698

El dato de beneficiarios corresponde a los que están de alta el último día del mes de octubre.

El dato de subsidio incluye también a los beneficiarios de la Renta Agraria en las CC.AA de Andalucía y Extremadura.

DISTRIBUCIÓN DE BENEFICIARIOS

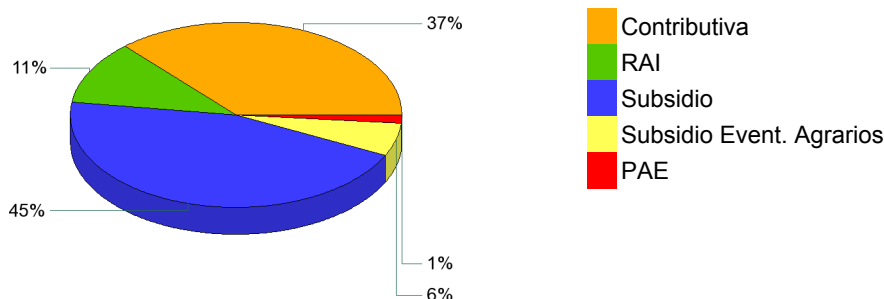

GASTOS DE PRESTACIONES POR DESEMPLEO POR PROVINCIAS

PROVINCIAS	Gasto de Prestaciones (miles de euros)						Cuantía media prestación contributiva percibida por beneficiario (euros/mes)
	Total	Prestación Contributiva	Subsidio Desempleo	Renta Activa Inserción	Programa Activación Empleo	Subsidio Eventuales Agrarios	
ARABA/ALAVA	10.304	8.252	1.816	223	13		881,2
ALBACETE	12.832	7.289	4.037	1.324	181		740,6
ALICANTE/ALACANT	60.091	34.357	19.308	5.688	739		753,2
ALMERIA	30.118	16.554	9.474	2.162	348	1.579	750,7
AVILA	4.501	2.573	1.519	358	52		729,0
BADAJOS	31.521	13.195	11.145	2.374	342	4.464	707,5
BALEARS (ILLES)	33.897	23.926	8.617	1.282	72		857,1
BARCELONA	188.727	135.077	44.495	8.537	617		860,4
BURGOS	11.803	8.409	2.822	515	57		833,6
CACERES	17.731	7.692	6.242	1.129	123	2.545	675,8
CADIZ	51.807	23.247	18.554	5.006	1.093	3.906	762,5
CASTELLON/CASTELL	19.603	11.802	6.125	1.494	182		793,5
CIUDAD REAL	17.165	8.928	6.044	1.819	374		744,1
CORDOBA	40.351	13.721	14.519	2.296	352	9.464	746,7
CORUÑA A	34.311	22.877	9.315	1.964	156		791,4
CUENCA	5.792	3.459	1.753	518	62		687,6
GIRONA	25.196	17.198	6.823	1.085	91		809,2
GRANADA	41.472	17.333	14.756	2.913	477	5.993	782,0
GUADALAJARA	8.017	5.635	1.843	485	54		809,9
GIPUZKOA	19.688	15.718	3.566	391	12		886,8
HUELVA	29.885	14.501	9.577	1.697	221	3.889	775,1
HUESCA	6.597	5.052	1.282	236	26		806,8
JAEN	33.017	10.506	12.523	1.794	268	7.926	771,9
LEON	14.147	9.295	3.971	802	78		766,2
LLEIDA	13.272	9.532	3.072	608	59		772,1
RIOJA LA	9.286	6.838	1.991	429	28		828,0
LUGO	8.382	5.272	2.539	520	52		731,8
MADRID	208.642	162.218	37.759	8.079	585		846,3
MALAGA	59.643	29.821	20.313	4.947	653	3.911	760,8
MURCIA	50.107	33.590	11.802	4.107	608		780,6
NAVARRA	19.213	14.596	3.925	670	22		901,1
OURENSE	8.920	5.219	3.054	594	52		719,6
ASTURIAS	31.935	21.047	8.779	1.993	117		765,4
PALENCIA	4.401	2.972	1.172	234	23		786,8
PALMAS LAS	43.038	24.720	13.304	4.391	624		772,2
PONTEVEDRA	32.675	20.206	10.199	2.045	225		772,0
SALAMANCA	9.612	5.911	2.901	685	115		738,7
STA. CRUZ DE TENERI	39.298	21.558	13.212	3.953	574		733,8
CANTABRIA	18.302	12.273	5.069	905	55		752,6
SEGOVIA	3.462	2.344	920	175	23		745,6
SEVILLA	87.131	37.522	29.480	6.170	1.032	12.927	762,0
SORIA	2.143	1.499	533	105	5		781,3
TARRAGONA	27.527	17.962	7.716	1.687	161		813,9
TERUEL	3.573	2.486	887	170	30		783,2
TOLEDO	24.147	13.996	7.645	2.177	329		755,8
VALENCIA	89.183	56.131	25.112	7.113	827		808,9
VALLADOLID	14.291	10.170	3.232	797	91		789,0
BIZKAIA	33.221	26.016	6.339	848	17		877,0
ZAMORA	4.898	2.956	1.578	326	38		754,0
ZARAGOZA	29.585	21.967	6.029	1.452	137		820,0
CEUTA	2.536	1.079	940	349	168		766,7
MELILLA	2.367	1.173	903	253	38		749,1
TOTAL NACIONAL	1.629.359	1.007.673	450.534	101.875	12.673	56.604	801,5

Fuente: Datos provisionales del Servicio Público de Empleo Estatal

Notas:

Gastos contabilizados en el mes de noviembre y devengados en el mes de octubre.

Los gastos incluyen las cotizaciones a la Seguridad Social

Los gastos de subsidio por desempleo incluyen los de Renta Agraria

Las cuantías medias de prestación contributiva percibidas por beneficiario no incluyen las cotizaciones a la S.Social y corresponden a la cuantía bruta reconocida por mes (30 días de prestación)

La cuantía media de las prestaciones asistenciales (subsidijs, renta agraria, RAI y PAE), es del 80% del IPREM=426,00 (14,20 € x 30 días)

CUANTÍA MEDIA PRESTACIÓN CONTRIBUTIVA POR BENEFICIARIO

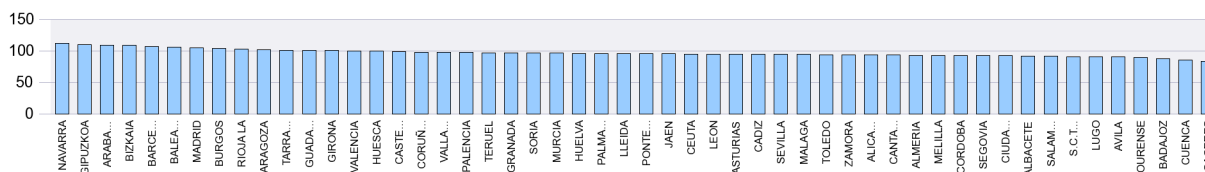

Notas: Valores nacionales = Índice 100

GASTOS DE PRESTACIONES POR DESEMPLEO CC.AA.

CC.AA.	Gasto de Prestaciones (miles de euros)						Cuantía media prestación contributiva percibida por beneficiario (euros/mes)
	Total	Prestación Contributiva	Subsidio	Renta Activa de Inserción	Programa Activación Empleo	Subsidio Eventuales Agrarios	
ANDALUCIA	373.423	163.206	129.196	26.984	4.442	49.595	763,4
ARAGON	39.755	29.505	8.199	1.858	194		814,3
PRINCIPADO DE ASTURIAS	31.935	21.047	8.779	1.993	117		765,4
ILLES BALEARS	33.897	23.926	8.617	1.282	72		857,1
CANARIAS	82.336	46.278	26.516	8.344	1.198		754,3
CANTABRIA	18.302	12.273	5.069	905	55		752,6
CASTILLA-LA MANCHA	67.952	39.307	21.322	6.324	1.000		750,4
CASTILLA Y LEON	69.257	46.130	18.648	3.998	482		776,4
CATALUÑA	254.721	179.769	62.107	11.917	928		844,8
COM. VALENCIANA	168.878	102.290	50.546	14.295	1.747		786,9
EXTREMADURA	49.252	20.888	17.388	3.503	464	7.009	695,5
GALICIA	84.287	53.574	25.107	5.122	484		770,2
COM. DE MADRID	208.642	162.218	37.759	8.079	585		846,3
REGION DE MURCIA	50.107	33.590	11.802	4.107	608		780,6
COM. FORAL DE NAVARRA	19.213	14.596	3.925	670	22		901,1
PAIS VASCO	63.212	49.987	11.721	1.462	42		880,6
LA RIOJA	9.286	6.838	1.991	429	28		828,0
CEUTA	2.536	1.079	940	349	168		766,7
MELILLA	2.367	1.173	903	253	38		749,1
TOTAL NACIONAL	1.629.359	1.007.673	450.534	101.875	12.673	56.604	801,5

Fuente: Datos provisionales del Servicio Público de Empleo Estatal

Notas:

Gastos contabilizados en el mes de noviembre y devengados en el mes de octubre.

Los gastos incluyen las cotizaciones a la Seguridad Social

Los gastos de subsidio por desempleo incluyen los de Renta Agraria

Las cuantías medias de prestación contributiva percibidas por beneficiario no incluyen las cotizaciones a la S.Social y corresponden a la cuantía bruta reconocida por mes (30 días de prestación).

La cuantía media de las prestaciones asistenciales (subsidijs, renta agraria, RAI y PAE), es del 80% del IPREM=426,00 euros (14,20 € x 30 días)

DISTRIBUCIÓN DE GASTOS DE PRESTACIONES DE DESEMPLEO

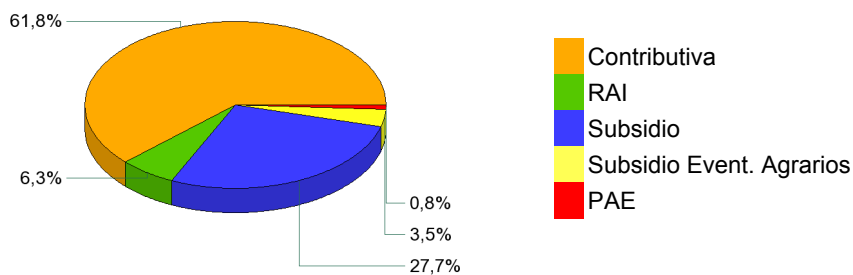

CUANTÍA MEDIA PRESTACIÓN CONTRIBUTIVA POR BENEFICIARIO

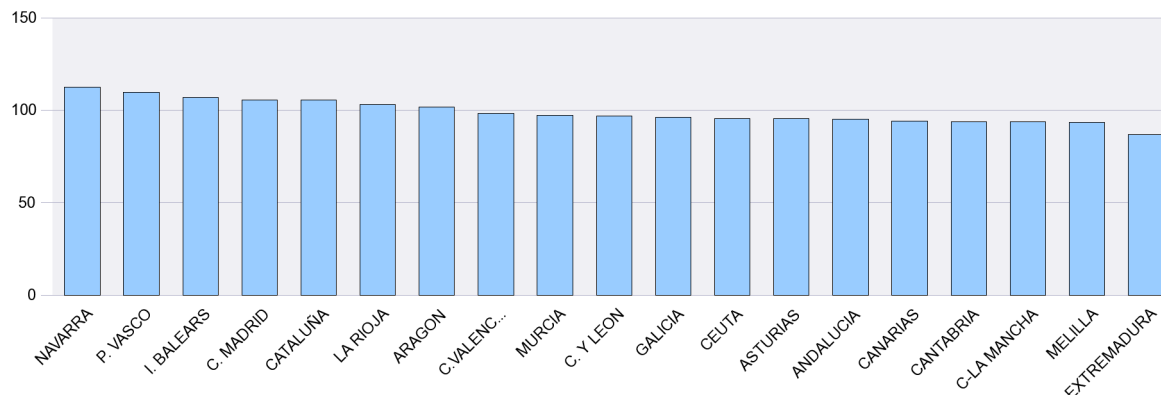

Notas: Valores nacionales = Índice 100

SÍNTESIS DE DATOS NACIONALES DE BENEFICIARIOS DE PRESTACIONES POR DESEMPLEO EXTRANJEROS

	2013	2014	INCREMENTO 2014 S/ 2013 (%)	2015	INCREMENTO 2015 S/ 2014 (%)
Nº DE BENEFICIARIOS	273.888	232.616	-15,1	199.630	-14,2
Prestación Contributiva	123.528	104.147	-15,7	89.345	-14,2
Subsidio	121.664	98.645	-18,9	80.005	-18,9
Renta Activa de Inserción	25.983	26.883	3,5	23.480	-12,7
Subsidio Eventuales Agrarios	2.713	2.941	8,4	3.435	16,8
Programa de Activación para el Empleo	0	0		3.365	
ENTORNO COMUNITARIO	104.542	95.477	-8,7	83.300	-12,8
ENTORNO NO COMUNITARIO	169.346	137.139	-19,0	116.330	-15,2
% SOBRE TOTAL BENEFICIARIOS	9,92	9,51	-4,1	9,32	-2,0
Prestación Contributiva	10,11	10,70	5,8	11,39	6,4
Subsidio	10,53	9,18	-12,8	8,30	-9,6
Renta Activa de Inserción	10,45	10,06	-3,7	9,79	-2,7
Subsidio Eventuales Agrarios	2,00	2,24	11,8	2,73	22,2
Programa de Activación para el Empleo	0,00	0,00		12,11	
% BENEFICIARIOS s/DEMANDANTES DE EMPLEO EXTRANJEROS	37,04	34,55	-6,72	32,01	-7,36
GASTO (Miles de Euros) (1)	188.250	153.037	-18,7	129.812	-15,2
Prestación Contributiva	124.658	99.658	-20,1	84.038	-15,7
Subsidio	52.282	41.805	-20,0	34.237	-18,1
Renta Activa de Inserción	10.098	10.240	1,4	8.780	-14,3
Subsidio Eventuales Agrarios	1.212	1.334	10,1	1.582	18,6
Programa de Activación para el Empleo	0	0		1.175	
% S/ GASTO TOTAL PRESTACIONES	8,1	8,0	-1,2	8,0	0,0

(1) Datos estimados.

Fuente: Datos provisionales del Servicio Público de Empleo Estatal correspondiente al mes de octubre de cada año.

Notas:

En el entorno comunitario se incluyen los países de la UE, inclusive los de régimen transitorio, los del Espacio Económico Europeo (Liechtenstein, Islandia y Noruega) y la Confederación Suiza.

SÍNTESIS DE DATOS NACIONALES DE BENEFICIARIOS DE PRESTACIONES POR DESEMPLEO EXTRANJEROS

Nº DE BENEFICIARIOS

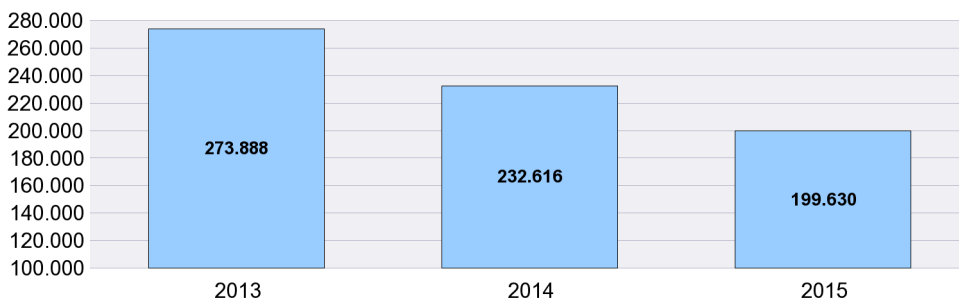

% s/ TOTAL BENEFICIARIOS

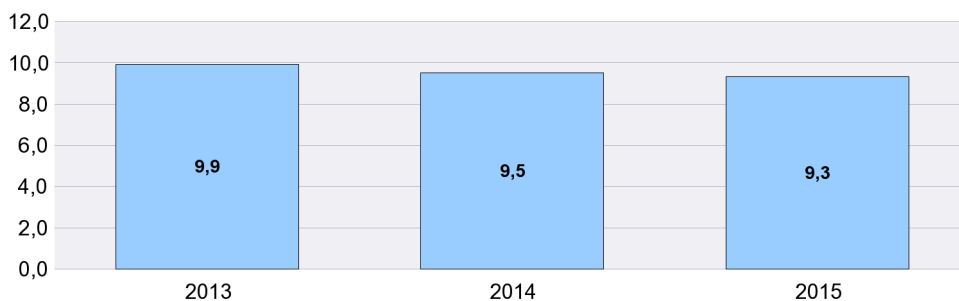

% BENEFICIARIOS s/ DEMANDANTES EMPLEO EXTRANJEROS

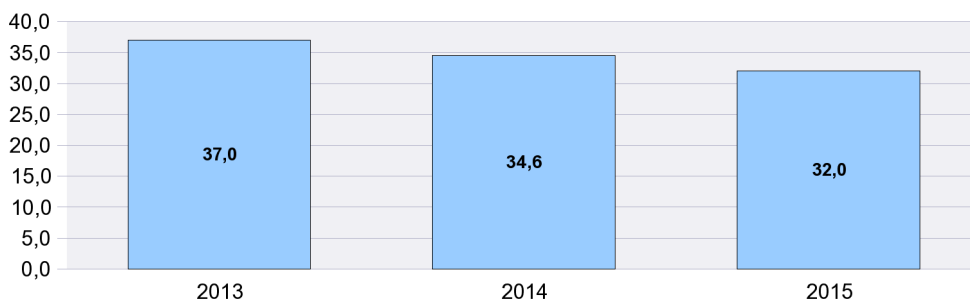

SÍNTESIS DE DATOS NACIONALES DE BENEFICIARIOS DE PRESTACIONES POR DESEMPLEO EXTRANJEROS

EVOLUCIÓN DEL GASTO DE BENEFICIARIOS EXTRANJEROS

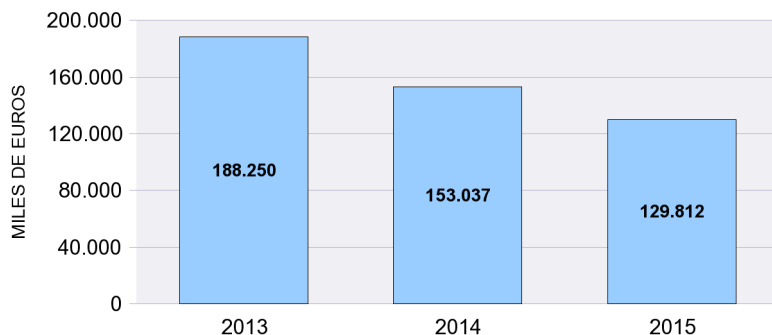

DISTRIBUCIÓN DEL GASTO DE BENEFICIARIOS EXTRANJEROS POR TIPO DE PRESTACIÓN (%)

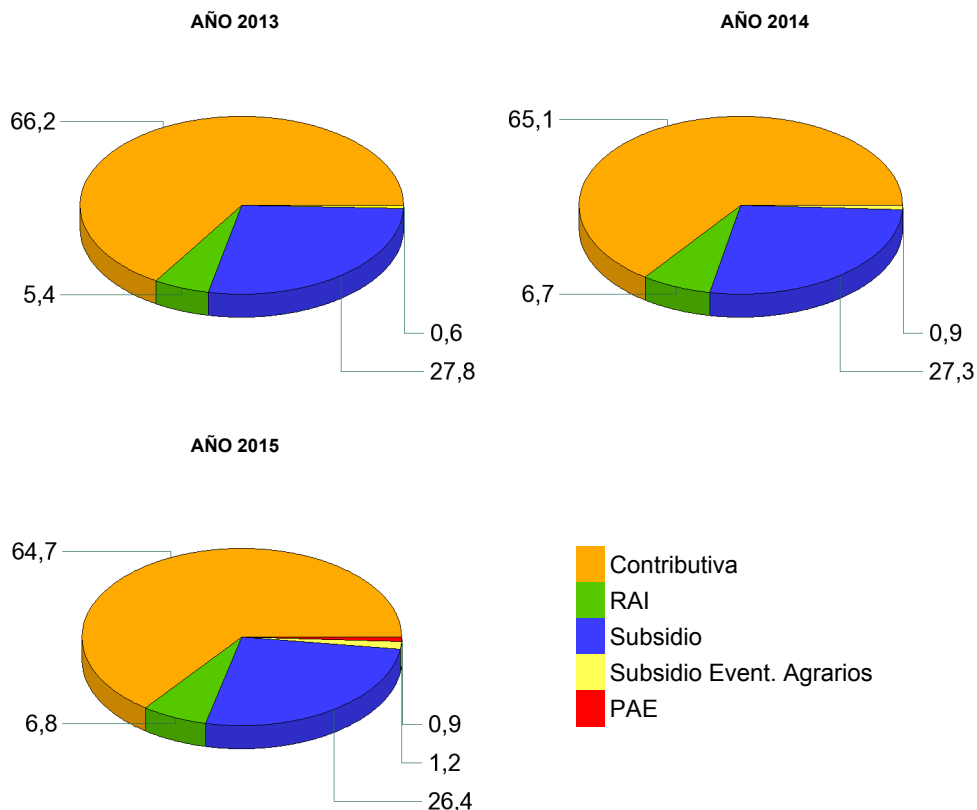

EVOLUCIÓN % GASTO BENEFICIARIOS EXTRANJEROS s/GASTO TOTAL EN PRESTACIONES

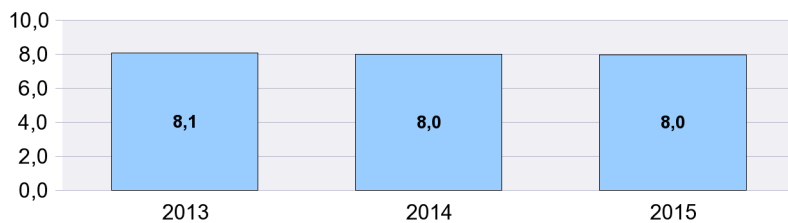

OCTUBRE 2015

DISTRIBUCIÓN DE LOS BENEFICIARIOS EXTRANJEROS POR PROVINCIAS

	Beneficiarios extranjeros			%
	Total	Países comunitarios	Países no comunitarios	
ARABA/ALAVA	1.022	181	841	0,51
ALBACETE	1.342	649	693	0,67
ALICANTE/ALACANT	10.043	4.360	5.683	5,03
ALMERIA	8.268	2.955	5.313	4,14
AVILA	582	283	299	0,29
BADAJOS	917	557	360	0,46
BALEARS (ILLES)	7.846	3.408	4.438	3,93
BARCELONA	26.742	6.407	20.335	13,40
BURGOS	1.620	1.131	489	0,81
CACERES	1.330	313	1.017	0,67
CADIZ	1.564	631	933	0,78
CASTELLON/CASTELLO	5.192	3.749	1.443	2,60
CIUDAD REAL	2.401	1.520	881	1,20
CORDOBA	962	426	536	0,48
CORUÑA A	1.251	428	823	0,63
CUENCA	1.479	995	484	0,74
GIRONA	7.293	1.968	5.325	3,65
GRANADA	2.579	1.123	1.456	1,29
GUADALAJARA	1.630	992	638	0,82
GIPUZKOA	1.558	455	1.103	0,78
HUELVA	3.951	2.512	1.439	1,98
HUESCA	1.813	1.149	664	0,91
JAEN	940	254	686	0,47
LEON	931	478	453	0,47
LLEIDA	5.617	2.549	3.068	2,81
RIOJA LA	1.706	829	877	0,85
LUGO	607	258	349	0,30
MADRID	29.440	13.840	15.600	14,75
MALAGA	6.343	2.713	3.630	3,18
MURCIA	9.158	1.682	7.476	4,59
NAVARRA	2.265	908	1.357	1,13
OURENSE	621	390	231	0,31
ASTURIAS	1.733	808	925	0,87
PALENCIA	288	124	164	0,14
PALMAS LAS	4.695	1.864	2.831	2,35
PONTEVEDRA	1.434	616	818	0,72
SALAMANCA	576	278	298	0,29
STA. CRUZ DE TENERIFE	3.920	1.918	2.002	1,96
CANTABRIA	1.407	519	888	0,70
SEGOVIA	908	628	280	0,45
SEVILLA	2.730	1.035	1.695	1,37
SORIA	396	210	186	0,20
TARRAGONA	6.669	2.495	4.174	3,34
TERUEL	857	454	403	0,43
TOLEDO	3.575	1.989	1.586	1,79
VALENCIA	10.609	5.196	5.413	5,31
VALLADOLID	1.382	980	402	0,69
BIZKAIA	1.910	578	1.332	0,96
ZAMORA	418	312	106	0,21
ZARAGOZA	5.733	3.186	2.547	2,87
CEUTA	490	7	483	0,25
MELILLA	887	10	877	0,44
TOTAL NACIONAL	199.630	83.300	116.330	100,00

DISTRIBUCIÓN DE LOS BENEFICIARIOS EXTRANJEROS POR COMUNIDADES AUTÓNOMAS

	TOTAL						COMUNITARIOS						NO COMUNITARIOS					
	Prestaciones R.D.Leg 1/94		Subs. Event. Agr.	RAI	PAE	Total	Prestaciones R.D.Leg 1/94		Subs. Event. Agr.	RAI	PAE	Total	Prestaciones R.D.Leg 1/94		Subs. Event. Agr.	RAI	PAE	Total
	Contrib.	Subsidio					Contrib.	Subsidio					Contrib.	Subsidio				
ANDALUCIA	11.554	9.007	2.619	3.549	608	27.337	5.716	3.898	490	1.394	151	11.649	5.838	5.109	2.129	2.155	457	15.688
ARAGON	4.172	3.195		906	130	8.403	2.397	1.951		389	52	4.789	1.775	1.244		517	78	3.614
PRINCIPADO DE A	723	748		245	17	1.733	373	333		90	12	808	350	415		155	5	925
ILLES BALEARS	3.845	3.559		411	31	7.846	1.801	1.452		146	9	3.408	2.044	2.107		265	22	4.438
CANARIAS	4.105	3.322		1.078	110	8.615	1.999	1.352		403	28	3.782	2.106	1.970		675	82	4.833
CANTABRIA	584	652		162	9	1.407	247	221		48	3	519	337	431		114	6	888
CASTILLA-LA MAN	4.014	4.681		1.423	309	10.427	2.502	2.717		752	174	6.145	1.512	1.964		671	135	4.282
CASTILLA Y LEON	2.803	3.208		899	191	7.101	1.889	1.975		461	99	4.424	914	1.233		438	92	2.677
CATALUÑA	21.392	19.333		4.933	663	46.321	7.606	4.857		878	78	13.419	13.786	14.476		4.055	585	32.902
COM. VALENCIAN	10.004	10.960		4.290	590	25.844	5.184	6.127		1.782	212	13.305	4.820	4.833		2.508	378	12.539
EXTREMADURA	533	620	816	252	26	2.247	328	352	37	140	13	870	205	268	779	112	13	1.377
GALICIA	1.531	1.779		543	60	3.913	678	758		230	26	1.692	853	1.021		313	34	2.221
COM. DE MADRID	14.189	12.323		2.660	268	29.440	6.845	5.955		947	93	13.840	7.344	6.368		1.713	175	15.600
REGION DE MURC	5.566	2.438		955	199	9.158	837	602		213	30	1.682	4.729	1.836		742	169	7.476
COM. FORAL DE N	1.068	945		236	16	2.265	433	402		68	5	908	635	543		168	11	1.357
PAIS VASCO	2.155	1.850		447	38	4.490	717	410		83	4	1.214	1.438	1.440		364	34	3.276
LA RIOJA	906	598		183	19	1.706	432	317		72	8	829	474	281		111	11	877
CEUTA	60	242		130	58	490	2	2		2	1	7	58	240		128	57	483
MELILLA	141	545		178	23	887	4	4		2		10	137	541		176	23	877
TOTAL	89.345	80.005	3.435	23.480	3.365	199.630	39.990	33.685	527	8.100	998	83.300	49.355	46.320	2.908	15.380	2.367	116.330

BENEFICIARIOS EXTRANJEROS COMUNITARIOS (%)

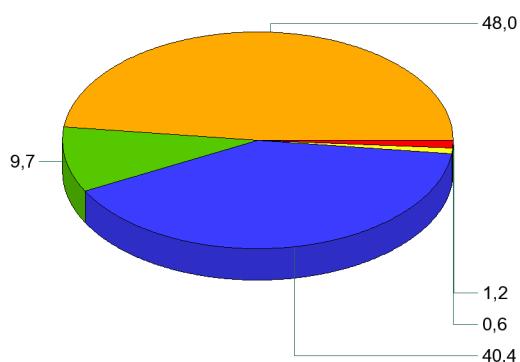

BENEFICIARIOS EXTRANJEROS NO COMUNITARIOS (%)

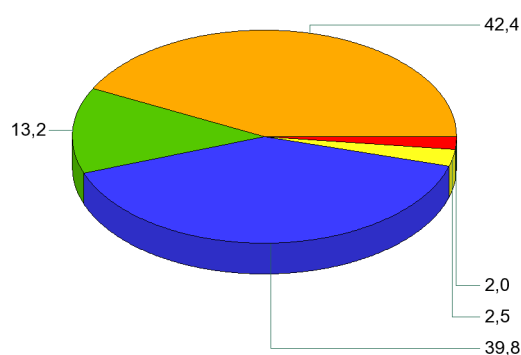

- Contributiva
- RAI
- Subsidio
- Subs. Event. Agrarios
- PAE

OCTUBRE 2015

RELACIÓN DE LOS 60 PAÍSES CON MAYOR PROPORCIÓN DE BENEFICIARIOS DE PRESTACIONES POR DESEMPLEO EXTRANJEROS DEL TOTAL DE PAÍSES

	Beneficiarios extranjeros	% s/Total de beneficiarios extranjeros
RUMANIA	45.264	22,67
MARRUECOS	40.698	20,39
BULGARIA	10.323	5,17
ECUADOR	9.900	4,96
COLOMBIA	7.522	3,77
ITALIA	7.237	3,63
UCRANIA	4.900	2,45
PORTUGAL	4.749	2,38
BOLIVIA	4.307	2,16
SENEGAL	3.513	1,76
POLONIA	3.440	1,72
ARGENTINA	3.399	1,70
PERU	3.173	1,59
DOMINICANA, REPÚBLICA	2.752	1,38
PAKISTAN	2.598	1,30
ARGELIA	2.528	1,27
FRANCIA	2.498	1,25
REINO UNIDO	2.443	1,22
BRASIL	2.426	1,22
ALEMANIA	2.346	1,18
RUSIA, FEDERACION DE	2.324	1,16
CUBA	2.251	1,13
MALI	1.765	0,88
NIGERIA	1.751	0,88
CHINA	1.743	0,87
VENEZUELA	1.546	0,77
PARAGUAY	1.526	0,76
URUGUAY	1.501	0,75
GAMBIA	1.260	0,63
LITUANIA	1.151	0,58
GHANA	1.120	0,56
CHILE	1.085	0,54
INDIA	979	0,49
MOLDAVIA, REPUBLICA DE	922	0,46
FILIPINAS	776	0,39
HOLANDA (PAISES BAJOS)	699	0,35
ARMENIA	693	0,35
HONDURAS	693	0,35
GUINEA	688	0,34
MAURITANIA	640	0,32
BELGICA	519	0,26
GEORGIA	513	0,26
MEJICO	384	0,19
CHECA, REPÚBLICA	382	0,19
ESLOVAQUIA	375	0,19
HUNGRIA	367	0,18
BANGLADESH	306	0,15
NICARAGUA	287	0,14
GUINEA BISSAU	284	0,14
ESTADOS UNIDOS	261	0,13
SUECIA	226	0,11
GUINEA ECUATORIAL	219	0,11
CAMERUN	218	0,11
LETONIA	193	0,10
IRLANDA	192	0,10
BIELORUSIA (BELARUS)	185	0,09
AUSTRIA	155	0,08
COSTA DE MARFIL	151	0,08
GRECIA	143	0,07
SUIZA	135	0,07
RESTO	3.006	1,51
TOTAL	199.630	100,00

EVOLUCIÓN MENSUAL DEL GASTO DE PRESTACIONES

Datos provisionales.

Gastos contabilizados en el mes de noviembre y devengados en el mes de octubre, incluyen las cotizaciones a la Seguridad Social

MESES	AÑO 2014			AÑO 2015		
	GASTO DE PRESTACIONES (Miles de euros)	% DE VARIACIÓN		GASTO DE PRESTACIONES (Miles de euros)	% DE VARIACIÓN	
		MENSUAL	ANUAL		MENSUAL	ANUAL
ENERO	2.382.787	3,79	-14,20	1.962.077	2,88	-17,66
FEBRERO	2.289.584	-3,91	-15,83	1.881.744	-4,09	-17,81
MARZO	2.187.934	-4,44	-16,64	1.794.339	-4,64	-17,99
ABRIL	2.077.377	-5,05	-18,74	1.707.302	-4,85	-17,81
MAYO	2.002.270	-3,62	-19,83	1.623.829	-4,89	-18,90
JUNIO	1.945.707	-2,82	-19,02	1.608.649	-0,93	-17,32
JULIO	1.989.774	2,26	-18,44	1.678.240	4,33	-15,66
AGOSTO	2.025.781	1,81	-17,78	1.750.084	4,28	-13,61
SEPTIEMBRE	1.918.190	-5,31	-18,12	1.638.164	-6,40	-14,60
OCTUBRE	1.914.868	-0,17	-17,77	1.629.359	-0,54	-14,91
NOVIEMBRE	1.928.498	0,71	-18,13			
DICIEMBRE	1.907.183	-1,11	-16,93			

EVOLUCIÓN MENSUAL DEL GASTO MEDIO POR BENEFICIARIO DE PRESTACIONES

No se incluyen los gastos del subsidio para trabajadores eventuales agrarios

MESES	AÑO 2014			AÑO 2015		
	GASTO MEDIO POR BENEFICIARIO	% DE VARIACIÓN		GASTO MEDIO POR BENEFICIARIO	% DE VARIACIÓN	
		MENSUAL	ANUAL		MENSUAL	ANUAL
ENERO	869,07	1,24	-6,39	831,85	2,85	-4,28
FEBRERO	852,18	-1,94	-7,06	811,78	-2,41	-4,74
MARZO	838,46	-1,61	-8,01	792,22	-2,41	-5,51
ABRIL	830,15	-0,99	-7,91	782,93	-1,17	-5,69
MAYO	824,81	-0,64	-8,02	772,52	-1,33	-6,34
JUNIO	807,41	-2,11	-8,12	762,94	-1,24	-5,51
JULIO	806,83	-0,07	-7,04	770,71	1,02	-4,48
AGOSTO	820,57	1,70	-6,29	791,45	2,69	-3,55
SEPTIEMBRE	823,47	0,35	-6,74	800,64	1,16	-2,77
OCTUBRE	801,86	-2,62	-7,22	780,15	-2,56	-2,71
NOVIEMBRE	802,51	0,08	-6,79			
DICIEMBRE	808,83	0,79	-5,78			

EVOLUCIÓN MENSUAL SOLICITUDES DE PRESTACIONES

MESES	AÑO 2014			AÑO 2015		
	SOLICITUDES DE PRESTACIONES	% DE VARIACIÓN		SOLICITUDES DE PRESTACIONES	% DE VARIACIÓN	
		MENSUAL	ANUAL		MENSUAL	ANUAL
ENERO	950.947	28,39	-10,40	751.430	22,14	-20,98
FEBRERO	719.675	-24,32	-12,31	685.716	-8,75	-4,72
MARZO	773.649	7,50	-8,25	670.478	-2,22	-13,34
ABRIL	730.281	-5,61	-21,28	667.771	-0,40	-8,56
MAYO	756.042	3,53	-22,11	613.211	-8,17	-18,89
JUNIO	767.568	1,52	-14,13	675.369	10,14	-12,01
JULIO	827.390	7,79	-17,68	727.248	7,68	-12,10
AGOSTO	640.883	-22,54	-16,66	598.591	-17,69	-6,60
SEPTIEMBRE	721.689	12,61	-10,41	655.336	9,48	-9,19
OCTUBRE	840.842	16,51	-13,91	724.496	10,55	-13,84
NOVIEMBRE	731.040	-13,06	-20,50			
DICIEMBRE	615.208	-15,84	-16,94			

EVOLUCIÓN MENSUAL DE BENEFICIARIOS DE PRESTACIONES

MESES	AÑO 2014			AÑO 2015		
	BENEFICIARIOS	% DE VARIACIÓN		BENEFICIARIOS	% DE VARIACIÓN	
		MENSUAL	ANUAL		MENSUAL	ANUAL
ENERO	2.805.275	2,27	-8,40	2.416.786	-0,04	-13,85
FEBRERO	2.750.074	-1,97	-9,38	2.372.615	-1,83	-13,73
MARZO	2.671.085	-2,87	-9,30	2.318.581	-2,28	-13,20
ABRIL	2.561.238	-4,11	-11,74	2.233.162	-3,68	-12,81
MAYO	2.487.956	-2,86	-12,79	2.154.701	-3,51	-13,39
JUNIO	2.469.428	-0,74	-11,86	2.160.397	0,26	-12,51
JULIO	2.524.715	2,24	-12,23	2.228.738	3,16	-11,72
AGOSTO	2.528.055	0,13	-12,21	2.264.215	1,59	-10,44
SEPTIEMBRE	2.391.143	-5,42	-12,13	2.102.616	-7,14	-12,07
OCTUBRE	2.446.687	2,32	-11,40	2.141.698	1,86	-12,47
NOVIEMBRE	2.462.329	0,64	-12,10			
DICIEMBRE	2.417.742	-1,81	-11,85			

EVOLUCIÓN MENSUAL DEL PLAZO DE RECONOCIMIENTO DE PRESTACIONES

MESES	AÑO 2014			AÑO 2015		
	PLAZO DE RECONOCIMIENTO	% DE VARIACIÓN		PLAZO DE RECONOCIMIENTO	% DE VARIACIÓN	
		MENSUAL	ANUAL		MENSUAL	ANUAL
ENERO	2,06	37,65	-16,93	2,01	61,95	-2,48
FEBRERO	1,80	-12,83	-24,06	1,74	-13,56	-3,30
MARZO	1,48	-17,34	-35,02	1,45	-16,30	-2,09
ABRIL	1,56	4,75	-32,18	1,65	13,26	5,87
MAYO	1,53	-1,48	-25,75	1,62	-1,86	5,46
JUNIO	1,45	-5,26	-21,33	1,67	3,53	15,25
JULIO	1,48	1,78	-25,06	2,26	34,95	52,80
AGOSTO	1,49	0,84	-25,84	1,90	-15,89	27,46
SEPTIEMBRE	1,46	-1,91	-23,20	1,90	0,31	30,34
OCTUBRE	1,42	-2,60	-19,73	2,00	5,04	40,57
NOVIEMBRE	1,26	-11,25	-20,56			
DICIEMBRE	1,24	-1,78	-17,11			

